



## LIETUVOS RESPUBLIKOS ENERGETIKOS MINISTRAS

**ĮSAKYMAS  
DĖL ALYTAUS MIESTO ŠILUMOS PERDAVIMO TINKLŲ APSAUGOS ZONŲ  
TERITORIJŲ PIRMOJO PLANO PATVIRTINIMO**

2023 m.

d. Nr.

Vilnius

Vadovaudamasis Lietuvos Respublikos specialiųjų žemės naudojimo sąlygų įstatymo 6 straipsnio 1 dalies 6 punktu, 8 straipsnio 2 dalimi, 141 straipsnio 3 dalimi, Lietuvos Respublikos Vyriausybės 2019 m. gruodžio 11 d. nutarimo Nr. 1248 „Dėl Lietuvos Respublikos specialiųjų žemės naudojimo sąlygų įstatymo įgyvendinimo“ 2.3 papunkčiu, Elektros tinklų, magistralinių dujotiekių ir naftotiekių (produktotiekių), skirstomųjų dujotiekių, šilumos perdavimo tinklų apsaugos zonų, magistralinių dujotiekių vietovės klasių teritorijų planų rengimo (nerengiant teritorijų planavimo dokumento ar žemės valdos projekto) ir tvirtinimo tvarkos aprašo, patvirtinto Lietuvos Respublikos energetikos ministro 2020 m. spalio 13 d. įsakymu Nr. 1-339 „Dėl Elektros tinklų, magistralinių dujotiekių ir naftotiekių (produktotiekių), skirstomųjų dujotiekių, šilumos perdavimo tinklų apsaugos zonų, magistralinių dujotiekių vietovės klasių teritorijų planų rengimo (nerengiant teritorijų planavimo dokumento ar žemės valdos projekto) ir tvirtinimo tvarkos aprašo patvirtinimo“, 18 punktu ir atsižvelgdamas į MB „Projects house“, atstovaujančios uždarajai akcinei bendrovei „Alytaus šilumos tinklai“ pagal 2023 m. sausio 13 d. įgaliojimą, 2023 m. sausio 16 d. prašymą Nr. SR(23)-0002 „Prašymas organizuoti plano patvirtinimą“:

1. T v i r t i n u Alytaus miesto šilumos perdavimo tinklų apsaugos zonų teritorijų pirmąjį planą (pridedama).

2. N u s t a t a u, kad šis įsakymas ir Alytaus miesto šilumos perdavimo tinklų apsaugos zonų teritorijų pirmasis planas skelbiami uždarosios akcinės bendrovės „Alytaus šilumos tinklai“ interneto svetainėje [www.alytausst.lt](http://www.alytausst.lt).

Energetikos ministras

Dainius Kreivys

**ALYTAUS MIESTO ŠILUMOS PERDAVIMO TINKLŲ APSAUGOS ZONŲ TERITORIJŲ  
PIRMASIS PLANAS  
AIŠKINAMASIS RAŠTAS**

***BENDROJI INFORMACIJA***

Plano pavadinimas – Alytaus miesto šilumos perdavimo tinklų apsaugos zonų teritorijų pirmasis planas (toliau – **Planas**).

Plano iniciatorius – UAB „Alytaus šilumos tinklai“, Pramonės g. 9, LT-62175 Alytus, tel. +370 315 78 040, el. paštas [info@alytausst.lt](mailto:info@alytausst.lt), interneto svetainė <https://www.alytausst.lt/>. Atsakingas asmuo – Sandra Valukonytė, el. paštas [sandra.valukonyte@alytausst.lt](mailto:sandra.valukonyte@alytausst.lt), tel. +370 315 78 040.

Plano rengėjas – MB „Projects House“, Pilėnų g. 5-25, Akademija, LT-53351 Kauno r., tel. +370 693 93769, el. paštas [projects.house@inbox.lt](mailto:projects.house@inbox.lt), atsakingas asmuo – Artūras Saurusevičius (kvalifikacijos pažymėjimas Nr. 2M-M-1626, išduotas Nacionalinės žemės tarnybos prie Žemės ūkio ministerijos).

Plano rengimo pagrindas – Lietuvos Respublikos specialiųjų žemės naudojimo sąlygų įstatymo 141 straipsnio 3 dalis bei UAB „Alytaus šilumos tinklai“ ir MB „Projects House“ 2022 m. spalio 11 d. pasirašyta paslaugų teikimo sutartis Nr. AŠT 22-115.

Planas rengiamas vadovaujantis:

1. Lietuvos Respublikos specialiųjų žemės naudojimo sąlygų įstatymu (*toliau – SŽNS įstatymas*);
2. Lietuvos Respublikos nekilnojamojo turto kadastro įstatymu (*toliau – Kadastro įstatymas*);
3. Lietuvos Respublikos nekilnojamojo turto registro įstatymu (*toliau – Registro įstatymas*);
4. Lietuvos Respublikos nekilnojamojo turto kadastro nuostatais (*toliau – Nekilnojamojo turto kadastro nuostatai*);
5. Lietuvos Respublikos energetikos ministro 2020 m. spalio 13 d. įsakymu Nr. 1-339 patvirtintu Elektros tinklų, magistralinių dujotiekių ir naftotiekių (produktotiekių), skirstomųjų dujotiekių, šilumos perdavimo tinklų apsaugos zonų, magistralinių dujotiekių vietovės klasių teritorijų planų rengimo (nerengiant teritorijų planavimo dokumento ar žemės valdos projekto) ir tvirtinimo tvarkos aprašu (*toliau – Tvarkos aprašas*);
6. Lietuvos Respublikos žemės ūkio ministro 2022 m. balandžio 14 d. įsakymu Nr. 3D-259 „Dėl žemės ūkio ministro 2019 m. gruodžio 16 d. įsakymo Nr. 3D-700 „Dėl Teritorijų, kuriose taikomos specialiosios žemės naudojimo sąlygos, erdvinį duomenų rinkinio specifikacijos patvirtinimo“ pakeitimo“ patvirtinta Teritorijų, kuriose taikomos specialiosios žemės naudojimo sąlygos, erdvinį duomenų rinkinio specifikacija (*toliau – Specifikacija*);
7. kitais teisės aktų reikalavimais.

Plano tikslai ir priežastys, kurios lėmė Plano inicijavimą

UAB „Alytaus šilumos tinklai“ teikia šilumos ir karšto vandens tiekimo paslaugas Alytaus miesto gyventojams, vykdo šilumos punktų ir šildymo sistemų priežiūrą. Vykdydama veiklą, UAB „Alytaus šilumos tinklai“ diegdama modernias ir efektyvias šilumos perdavimo tinklų sistemas ir klientų

aptarnavimo praktikas, rūpinasi patikimu ir kokybišku šilumos gamybos ir karšto vandens tiekimu.

Pagal SŽNS įstatymą, tokia UAB „Alytaus šilumos tinklai“ vykdoma veikla priskiriama prie ūkinių veiklų, kuriai turi būti taikomos šilumos perdavimo tinklų specialiosios žemės naudojimo sąlygos ir nustatomos apsaugos zonos, todėl įgyvendindama SŽNS įstatymo 141 straipsnio 3 dalies, Tvarkos aprašo ir kitų susijusių teisės aktų reikalavimus, UAB „Alytaus šilumos tinklai“ inicijavo nuosavybės teise priklausančių šilumos perdavimo tinklų apsaugos zonų Plano rengimą (nerengiant teritorijų planavimo dokumento ar žemės valdos projekto).

Lietuvos Respublikos Seimui 2022 m. gruodžio 06 d., nutarimu Nr. XIV-1625 priėmus SŽNS įstatymo 140 ir 141 straipsnių pakeitimus, numatyta, kad jeigu iki SŽNS įstatymo įsigaliojimo dienos ūkinei ir (ar) kitokiai veiklai, dėl kurios turėjo būti nustatytos šiame SŽNS įstatyme nurodytos teritorijos, statybą leidžiantys dokumentai išduoti, projektai, kuriems įstatymų nustatytais atvejais tokie dokumentai neišduodami, suderinti ir ši veikla vykdoma, bet šiame SŽNS įstatymo nurodytos teritorijos nenustatytos ir neįrašytos į Nekilnojamojo turto kadastrą ir Nekilnojamojo turto registrą, jas nustato Vyriausybė ar Vyriausybės įgaliota institucija Vyriausybės ar Vyriausybės įgaliotos institucijos nustatyta tvarka tvirtinamuose planuose, žemėlapiuose ir (ar) schemose.

Jeigu nurodytos teritorijos buvo nustatytos, bet nebuvo įrašytos į Nekilnojamojo turto kadastrą ir Nekilnojamojo turto registrą iki 2022 m. gruodžio 31 d. ir (ar) nustatomos po 2022 m. gruodžio 31 d., SŽNS įstatymo 142 straipsnyje išdėstyto 9 straipsnio 1 dalyje nurodyti prašymai pateikiami arba šioms teritorijoms įregistruoti reikalingi duomenys perduodami iki 2024 m. gruodžio 31 d., nustatomos po 2022 m. gruodžio 31 d., SŽNS įstatymo 142 straipsnyje išdėstyto Lietuvos Respublikos specialiųjų žemės naudojimo sąlygų įstatymo 9 straipsnio 1 dalyje nurodyti prašymai pateikiami arba šioms teritorijoms įregistruoti reikalingi duomenys turi būti perduodami iki 2024 m. gruodžio 31 d.

Plano rengimo uždaviniai:

1. nustatyti UAB „Alytaus šilumos tinklai“ nuosavybės teise priklausančių šilumos perdavimo tinklų apsaugai reikalingas teritorijas (apsaugos zonas), kuriose taikomos SŽNS įstatyme numatytos specialiosios žemės naudojimo sąlygos, jeigu iki šio SŽNS įstatymo įsigaliojimo dienos ūkinei ar kitokiai veiklai, dėl kurios turėjo būti nustatytos SŽNS įstatyme nurodytos teritorijos, statybą leidžiantys dokumentai išduoti, projektai, kuriems įstatymų nustatytais atvejais tokie dokumentai neišduodami, suderinti ir ši veikla vykdoma, bet SŽNS įstatyme nurodytos teritorijos nenustatytos ir neįrašytos į Nekilnojamojo turto kadastrą ir Nekilnojamojo turto registrą;
2. pateikti parengto Plano dokumentaciją Lietuvos Respublikos energetikos ministerijai, atlikti visas reikalingas viešinimo procedūras;
3. Registro įstatymo nustatyta tvarka, organizuoti ir vykdyti darbus, susijusius su specialiųjų žemės naudojimo sąlygų nustatymu bei įregistravimu Nekilnojamojo turto registre, pateikiant pranešimus apie naujai nustatytas ir (ar) pasikeitusias (panaikintas) žemės naudojimo sąlygų teritorijas kartu su Nekilnojamojo turto kadastru nuostatuose nurodytais nustatytų teritorijų erdviniais duomenimis, kad šio pranešimo pagrindu Nekilnojamojo turto kadastru ir Nekilnojamojo turto registro tvarkytojas žemės

sklypo registro įrašė padarytų atitinkamą žymą apie naujai nustatytas ir (ar) pasikeitusias (panaikintas) specialiųjų žemės naudojimo sąlygų teritorijas;

4. SŽNS įstatyme nustatyta tvarka ir terminais informuoti žemės sklypų savininkus ir kitus SŽNS įstatymo 11 straipsnio 2 dalyje nurodytus asmenis apie taikomas specialiąsias žemės naudojimo sąlygas ir prašymų dėl nuostolių atlyginimo pateikimo tvarką;
5. Plano iniciatorius yra atsakingas už tinkamą duomenų pateikimą Plano rengėjui, o Plano rengėjas atitinkamai yra atsakingas už tinkamą apsaugos zonų nurodymą ir šių apsaugos zonų pažymėjimą plane.

*Plano objektai* – UAB „Alytaus šilumos tinklai“ nuosavybės teise priklausantys šilumos perdavimo tinklai Patenkantys į pirmojo Plano teritorija apima Alytaus miesto teritorijos dalį. Pagal Alytaus miesto savivaldybės mero 2018 m. balandžio 10 d. potvarkį Nr. M-10 „Dėl Alytaus miesto savivaldybės gyvenamosios vietovės suskirstymo į seniūnaitijas“ ir 2018 m. gruodžio 21 d. priimtą potvarkį Nr. M-41 „Dėl Alytaus miesto savivaldybės mero 2018-04-10 potvarkio Nr. M10 „Dėl Alytaus miesto savivaldybės gyvenamosios vietovės suskirstymo į seniūnaitijas“ pakeitimo“, į pirmojo Plano teritoriją patenkantys šilumos perdavimo tinklai apima Alytaus miesto Jurgiškių, Ulonų, Panemunės, Piliakalnio, Dvaro, Alyčio, Vidzgirio, Volungės, Dainavos, Kalvos, Kurorto, Likiškių, Putinų ir Senamiesčio seniūnaitijų teritorijų dalis (1 pav.).

**1 pav. į Plano teritoriją patenkantys šilumos perdavimo tinklai apimantys miesto seniūnaitijų dalis**

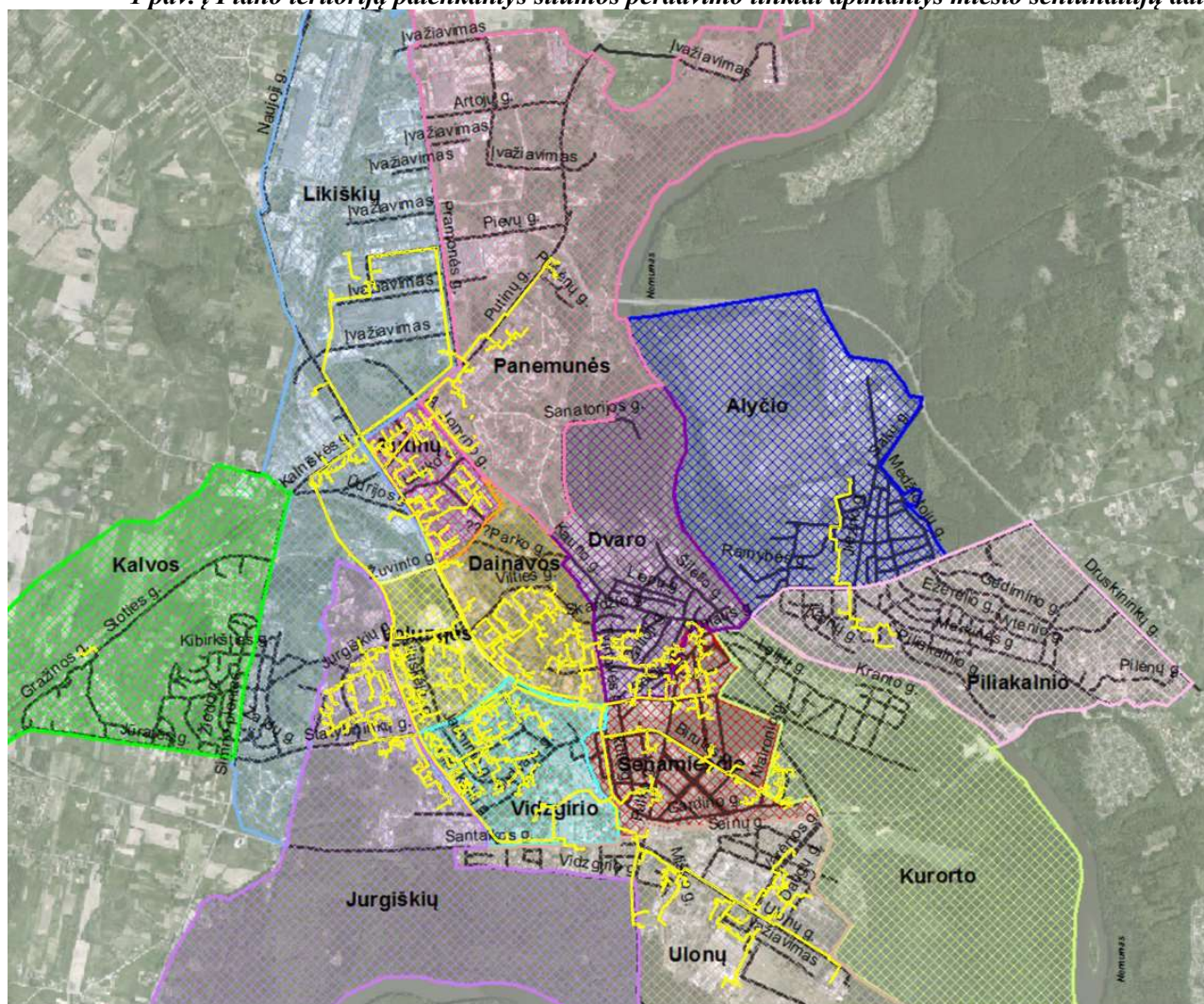

Į UAB „Alytaus šilumos tinklai“ nuosavybės teise priklausančių šilumos perdavimo tinklų pirmojo plano teritoriją patenka 1005 vnt. Nekilnojamojo turto registre ir kadastrė registruotų privačių ir valstybinių žemės sklypų bei 294 vnt. laisvos valstybinės žemės plotų, kuriuose žemės sklypai nesuformuoti.

Išsamūs duomenys apie žemės sklypus ir žemės plotus, kuriuose žemės sklypai nesuformuoti, ir kurie patenka į šilumos perdavimo tinklų apsaugos zonos teritorijas, pateikiami Žemės sklypų ir žemės plotų, kuriuose žemės sklypai nesuformuoti, patenkančių į Alytaus miesto šilumos perdavimo tinklų apsaugos zonų teritorijų pirmąjį planą, sąrašo 1 ir 2 lentelėse (aiškinamojo rašto priedas).

### ***ŠILUMOS PERDAVIMO TINKLŲ APSAUGOS ZONŲ TERITORIJŲ PLANO RENGIMAS***

Atsižvelgiant į tai, kad jeigu ateityje UAB „Alytaus šilumos tinklai“ iškiltų poreikis Alytaus m. rengti kitus/sekančius planus, buvo priimtas sprendimas, kad šios sutarties apimtyje esantiems šilumos perdavimo tinklams bus suteiktas pirmojo plano pavadinimas, o ateityje, iškilus poreikiui rengti kitus šilumos perdavimo tinklų planus, jiems būtų suteikiami antrojo plano, trečiojo plano ir t.t. pavadinimai.

Remiantis Tvarkos aprašo 2 punkto nuostatomis, Planas rengiamas ir objektų apsaugos zonos jame nustatomos nerengiant teritorijų planavimo dokumento ar žemės valdos projekto tenkinant viešąjį interesą pagal SŽNS įstatymo 7 straipsnio 3 dalį, pagal SŽNS įstatymo 7 straipsnio 3 dalį, žemės savininko, valstybinės ar savivaldybės žemės patikėtinio sutikimas neprivalomas ir objektų apsaugos zonos ir teritorijos nustatomos šilumos perdavimo tinklams.

Planas parengtas ir specialiosios žemės naudojimo sąlygos nustatytos naudojant šiuos aktualius duomenis:

- VĮ Registrų centras teikiamus Nekilnojamojo turto registre registruotų žemės sklypų duomenis;
- 2021 metų Lietuvos Respublikos Georeferencinio pagrindo kadastro erdvinių duomenų rinkinį GRPK;
- Specialiųjų žemės naudojimo sąlygų erdvinių duomenų rinkinį SŽNS DR10LT;
- 2018-2020 metų Lietuvos Respublikos teritorijos M 1:10 000 skaitmeninį rastrinį ortofotografinį žemėlapi ORT10LT;
- UAB „Alytaus šilumos tinklai“ pateiktus šilumos perdavimo tinklų objektų kadastro duomenis. Šilumos perdavimo tinklai yra pastatyti (įrengti) ir jiems yra parengti inžinerinio tinklo planai (geodezinės nuotraukos) ir atlikti jų kadastriniai matavimai;

Šilumos perdavimo tinklai Plano brėžinyje pažymėti vadovaujantis Tvarkos aprašo reikalavimais. Grafinė dalis (apsaugos zonų plano brėžinys) parengtas bei objektai ir jų apsaugos zonos pažymėtos Tvarkos aprašo 6.2.2.. punkte numatytais reikalavimais ir tikslumais.

Šilumos perdavimo tinklų apsaugos zonos dydis nustatomas pagal SŽNS įstatymo dvyliktąjį skirsnį – Šilumos perdavimo tinklų apsaugos zonos ir jose taikomos specialiosios žemės naudojimo sąlygos. Šilumos perdavimo tinklų apsaugos zonos kodas – 148, kuris nustatytas 2019 m. gruodžio 16 d. Valstybės įmonės Registrų centro generalinio direktoriaus įsakymu Nr. VE-633 (1.3 E) „Dėl nekilnojamojo turto registro duomenų tvarkymo programoje naudojamų klasifikatorių“ patvirtintame teritorijų, kuriuose taikomos specialiosios žemės naudojimo sąlygos, klasifikatoriuje.

SŽNS įstatymo 47 straipsnio nuostatos – Šilumos perdavimo tinklų apsaugos zonos. Nustatomos šios šilumos perdavimo tinklų apsaugos zonos:

- 1) šilumos perdavimo tinklų dalių:
  - a) antžeminių šilumos perdavimo tinklų vamzdynų;
  - b) požeminių šilumos bei karšto vandens perdavimo tinklų vamzdynų;
- 2) šilumos perdavimo tinklų technologinių priklausinių:
  - a) šiluminių kamerų, sklendžių priežiūros statinių, drenažo šulinių, termofikacinio vandens bei drenažo siurblių, grupinių šilumos punktų;
  - b) išilgai požeminių šilumos bei karšto vandens perdavimo tinklų vamzdynų paklotų drenažovamzdžių, telesignalizacijos kabelių bei jiems priklausančių įrenginių.

SŽNS įstatymo 48 straipsnio nuostatos – Šilumos perdavimo tinklų apsaugos zonų dydis:

1. Antžeminių šilumos perdavimo tinklų vamzdynų ir požeminių šilumos bei karšto vandens perdavimo tinklų vamzdynų apsaugos zona – išilgai antžeminio šilumos perdavimo tinklų vamzdyno ar požeminių šilumos bei karšto vandens perdavimo tinklų vamzdyno esanti žemės juosta, kurios ribos yra po 5 metrus į abi puses nuo kanalo (arba vamzdyno, jeigu vamzdynas paklotas bekanaliu būdu) išorinių ribų ir žemė po šia juosta.
2. Šiluminių kamerų, sklendžių priežiūros statinių, drenažo šulinių, termofikacinio vandens bei drenažo siurblių, grupinių šilumos punktų apsaugos zona – 5 metrų pločio žemės juosta aplink šių įrenginių ir (ar) statinių išorines ribas ir žemė po šia juosta.
3. Išilgai požeminių šilumos bei karšto vandens perdavimo tinklų vamzdynų paklotų drenažo vamzdžių, telesignalizacijos kabelių bei jiems priklausančių įrenginių apsaugos zona – išilgai šių priklausinių esanti žemės juosta, kurios ribos yra po 5 metrus į abi puses nuo šių inžinerinių tinklų ir įrenginių išorinių ribų bei žemė po šia juosta.

SŽNS įstatymo 49 straipsnio nuostatos – Specialiosios žemės naudojimo sąlygos šilumos perdavimo tinklų apsaugos zonose:

1. Šilumos perdavimo tinklų apsaugos zonose draudžiama:
  - 1) pilti druskas (išskyrus atvejus, kai druska barstomi keliai), chemines medžiagas, kurios gali pakenkti šilumos perdavimo tinklams ar jų dalims, atliekas;
  - 2) gadinti, užtvirti ar užversti kelius, skirtus privažiuoti prie šilumos perdavimo tinklų;
  - 3) 2 metrų atstumu į abi puses nuo tinklo kanalo (vamzdyno, drenažo) išorinių ribų sodinti ir auginti želdinius (išskyrus žolinius augalus). Likusioje šilumos perdavimo tinklų apsaugos zonoje sodinant ir (ar) auginant želdinius, šiems darbams vykdyti turi būti gautas šilumos perdavimo tinklų savininko ar valdytojo pritarimas šio straipsnio 2 dalyje nurodyta tvarka.
2. Šilumos perdavimo tinklų apsaugos zonose, Statybos įstatyme, Teritorijų planavimo įstatyme ar energetikos ministro nustatyta tvarka negavus šių šilumos perdavimo tinklų savininko ar valdytojo pritarimo (derinimo) projektui ar numatomai veiklai, draudžiama:

- 1) statyti, rekonstruoti, griauti statinius ir įrengti, išardyti įrenginius;
  - 2) keisti žemės paviršiaus altitudes (kasti gruntą arba užpilti papildomą grunto sluoksnį);
  - 3) dirbti smūginiais ir (ar) vibraciją sukeliančiais mechanizmais, vykdyti grunto sprogdinimo darbus;
  - 4) vykdyti žemės darbus ar požeminius darbus didesniame kaip 0,3 metro gylyje;
  - 5) statyti ir (ar) įrengti sporto, žaidimų aikštes, stadionus, turgavietes, lauko teatrus, pramogų zonas ir kitus viešam susibūrimui skirtus inžinerinius statinius ir įrenginius, degalines, pavojingų medžiagų talpyklas, saugyklas ir sąvartynus, motorinių transporto priemonių ir (ar) mechanizmų sustojimo vietas, stovėjimo ir saugojimo aikštes;
  - 6) sandėliuoti bet kokias medžiagas, išskyrus medžiagas, skirtas šilumos perdavimo tinklų ir jų technologinių priklausinių statybos ir remonto darbams;
  - 7) vykdyti tiesioginius žemės gelmių geologinius tyrimus ir kitus darbus, susijusius su gręžinių įrengimu ir grunto (išskyrus dirvą) bandinių ėmimu;
  - 8) tiesti kitus inžinerinius tinklus.
3. Šilumos perdavimo tinklų savininkas ar valdytojas nepritaria projektui ar numatomi veiksmai, jeigu šio straipsnio 2 dalyje nurodyti darbai pažeis šilumos perdavimo tinklų techninės saugos reikalavimus ir (ar) kels pavojų aplinkai, žmonių turtui, jų gyvybei ar sveikatai.

Rengiant Planą atlikta žemės sklypų, kurie patenka į UAB „Alytaus šilumos tinklai“ nuosavybės teise valdomų šilumos perdavimo tinklų apsaugos zonų teritorijas analizė. Surinkta informacija iš Nekilnojamojo turto registro ir Nekilnojamojo turto kadastro apie registruotus bei valstybinės žemės plotus, kuriuose žemės sklypai nesuformuoti ir kurie patenka į minėtas tinklų apsaugos zonas. Jeigu po Plano patvirtinimo pasikeistu Nekilnojamojo turto registre ir Nekilnojamojo turto kadastre įregistruotų žemės sklypų ribos ir/ar būtų suformuoti valstybinės žemės plotuose nauji atskiri žemės sklypai, visais atvejais (įskaitant, bet neapsiribojant: pertvarkius teritorijas, suformavus naujus žemės sklypus ar patikslinus žemės sklypų ribas) galioja Plano sprendiniai. Atliekant konkretaus žemės sklypo (-ų) kadastrinius matavimus, kurių metu nustatomos ar tikslinamos sklypo (-ų) ribos, Planu nustatytų šilumos perdavimo tinklų apsaugos zonų plotai, patenkantys į tokio sklypo ribas, turėtų būti perskaičiuoti vadovaujantis Nekilnojamojo turto kadastro nuostatų 12 punktu.

Šilumos perdavimo tinklų apsaugos zonų Plano viešinimo ir tvirtinimo procedūros atliekamos Vadovaujantis Tvarkos aprašo trečiojo skyriaus nuostatomis.

Plano iniciatorius per 10 darbo dienų nuo Plano patvirtinimo dienos Nekilnojamojo turto kadastro ir Nekilnojamojo turto registro tvarkytojui Nekilnojamojo turto kadastro ir Lietuvos Respublikos nekilnojamojo turto registro įstatymo nustatyta tvarka pateikia pranešimą apie naujai nustatytas ir (ar) pasikeitusias šilumos perdavimo tinklų apsaugos zonas kartu su Nekilnojamojo turto kadastro nuostatuose, nurodytais Plane nustatytų šilumos perdavimo tinklų apsaugos zonų erdviniais duomenimis ir į jas patenkančių arba neapatenkančių (kai pasikeitė ar buvo panaikinta anksčiau nustatyta ta pati šilumos perdavimo tinklų apsaugos zona) Nekilnojamojo turto registre įregistruotų žemės sklypų unikaliais numeriais

ir kitais Nekilnojamojo turto kadastro nuostatuose nurodytais dokumentais. Pranešimo pagrindu Nekilnojamojo turto kadastro ir Nekilnojamojo turto registro tvarkytojas žemės sklypų registrų išrašuose padarys atitinkamas žymas apie naujai nustatytas, pasikeitusias specialiąsias žemės naudojimo sąlygas (Šilumos perdavimo tinklų apsaugos zonas).

Plano iniciatorius per 15 darbo dienų nuo Plano patvirtinimo dienos, vadovaudamasis SŽNS įstatymo 11 straipsnio 2 dalies ir Tvarkos aprašo trečiojo skirsnio 21 punkte numatytais reikalavimais, atliks informavimo procedūras.

Informacija apie į UAB „Alytaus šilumos tinklai“ nuosavybės teise valdomų šilumos perdavimo tinklų apsaugos zonos teritorijas patenkančius žemės sklypų, plotus bei valstybinės žemės plotus, pateikiama Sąrašo 1 ir 2 lentelėse (aiškinamojo rašto priedas).

Plano sudėtis:

- Aiškinamasis raštas;
- Plano grafinė dalis;
- Žemės sklypų ir valstybinės žemės plotų, patenkančių į Plano teritoriją sąrašas.

ALYTAUS MIESTO ŠILUMOS PERDAVIMO TINKLŲ APSAUGOS ZONŲ TERITORIJŲ PIRMASIS PLANAS  
M 1:2000

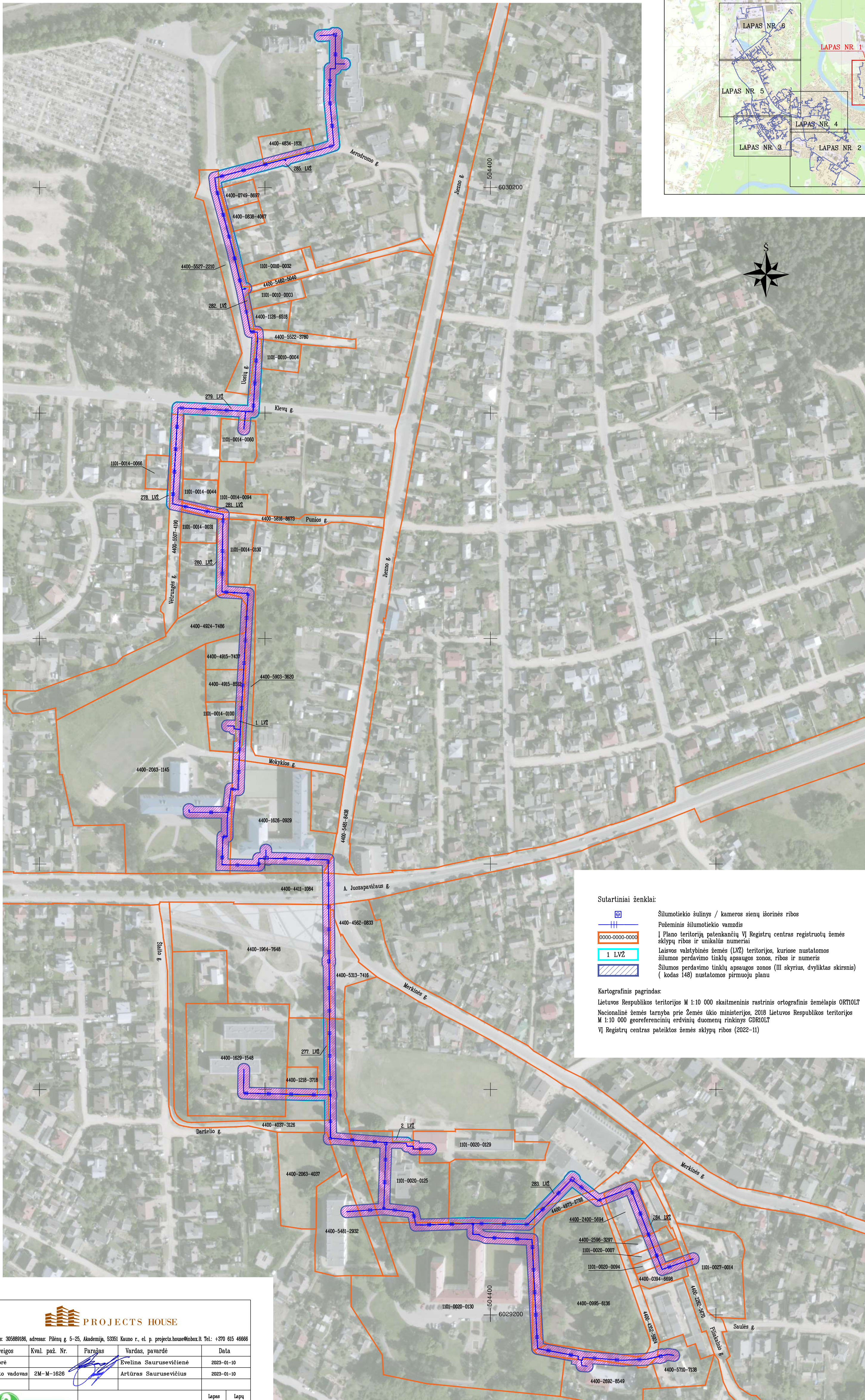
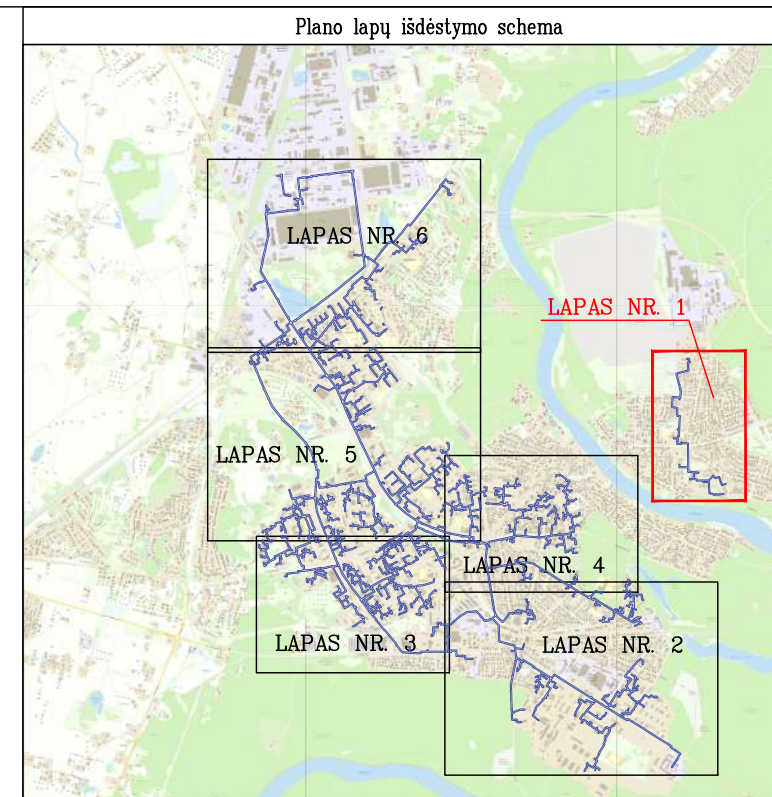

Sutartiniai ženklai:

- Šilumotiekio šulinys / kameros sienų išorinės ribos
- Požeminis šilumotiekio vamzdis
- 0000-0000-0000 | Plano teritoriją patenkančių VĮ Registrų centras registruotų žemės sklypų ribos ir unikalūs numeriai
- 1 LVZ
- Laisvos valstybinės žemės (LVZ) teritorijos, kuriose nustatomos šilumos perdavimo tinklų apsaugos zonos, ribos ir numeris
- Šilumos perdavimo tinklų apsaugos zonos (III skyrius, dvilyktas skirsnis) (kodas 146) nustatomos pirmuoju planu

Kartografinis pagrindas:

Lietuvos Respublikos teritorijos M 1:10 000 skaitmeninis rastinis ortografinis žemėlapis ORTIOLT  
Nacionalinė žemės tarnyba prie Žemės ūkio ministerijos, 2018 Lietuvos Respublikos teritorijos M 1:10 000 georeferencinių erdvinio duomenų rinkinys GDRIOLT  
VĮ Registrų centras pateiktos žemės sklypų ribos (2022-11)



Jm. kodas: 306889186, adresas: Pilenų g. 5-25, Akademija, 53351 Kauno r., el. p. projects.house@inbox.lt. Tel.: +370 615 46666

Pareigos	Kval. paž. Nr.	Parasas	Vardas, pavardė	Data
Direktorė			Evelina Saurusevičienė	2023-01-10
Projekto vadovas	2M-M-1626		Artūras Saurusevičius	2023-01-10



Specialiųjų žemės naudojimo sąlygų nustatymo Alytaus mieste paslaugos

Lapas	Lapų
1	6

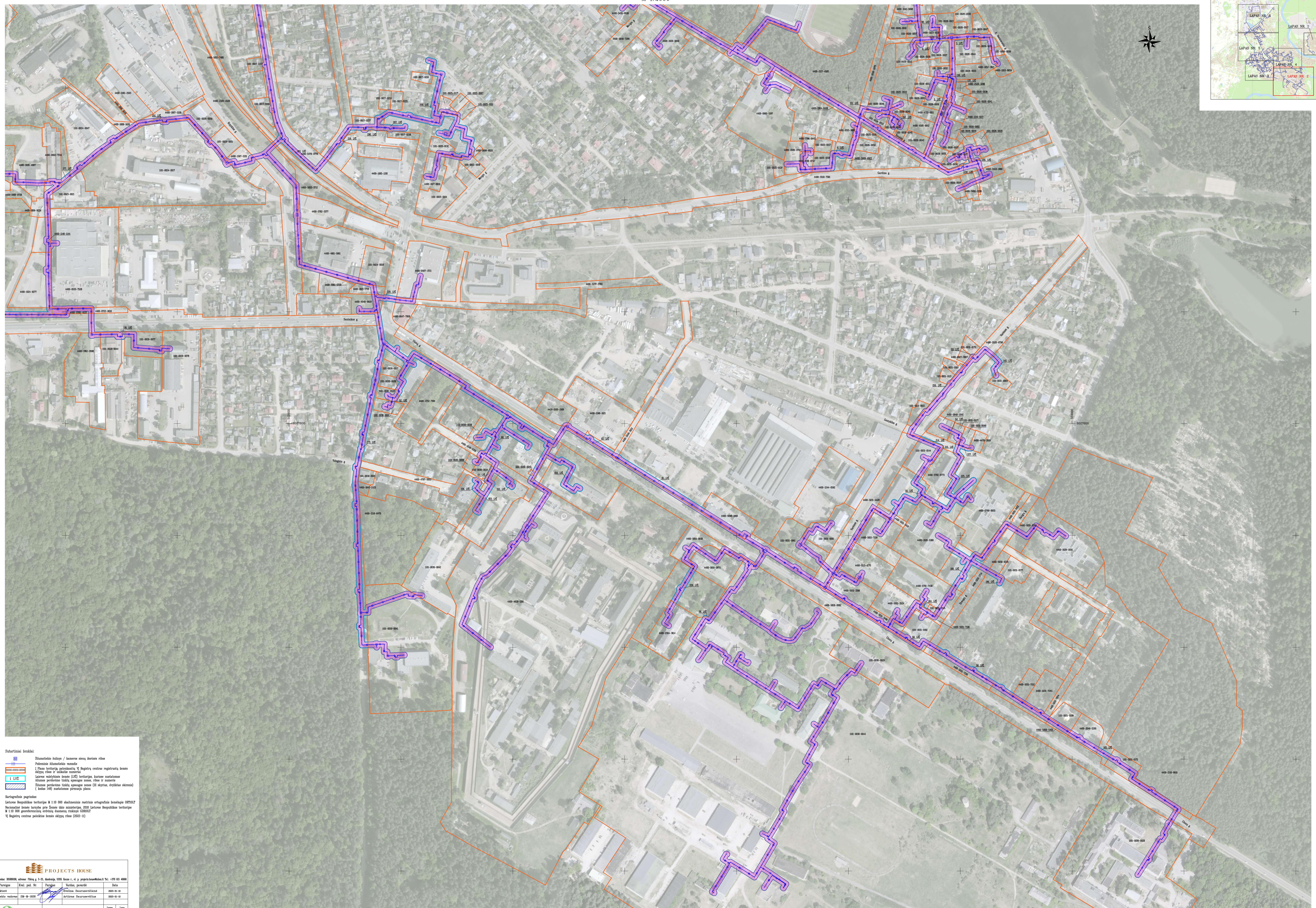
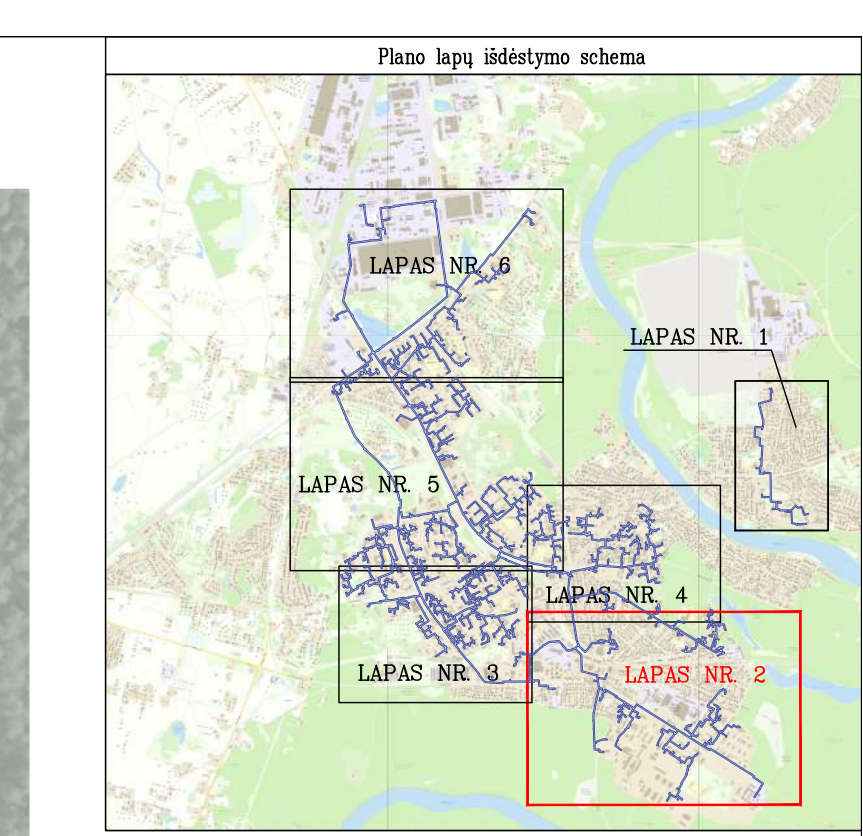

**Sudėtiniškiai ženklai:**

- Siltumotinklo linija / kanalizacijos linijos šlaito ribos
- Pabrėžtas šilumotinklo ruožas
- 1 lygio teritorijos apibrėžimas. VI Registrų centro registruota žemė sklypų ribos ir valdymo sritis
- 1 LVT
- Siltumos perdavimo tinklo apsaugos zona (II skyriaus, atskaitos skaitmenis)
- Siltumos perdavimo tinklo apsaugos zona (II skyriaus, atskaitos skaitmenis)
- Siltumos perdavimo tinklo apsaugos zona (II skyriaus, atskaitos skaitmenis)

**Kartografinis paaiškinimas:**  
Lietuvos Respublikos teritorijoje M 1:10 000 skalavimui patvirtinti ortografiniai ženklai OVI02.1  
Nacionalinio žemės turto ir žemės ūkio ministerijos, 2019 Lietuvos Respublikos teritorijoje  
M 1:10 000 paverstinės vertinimo duomenų rinkinys 520202.1  
VI Registrų centro pateiktos žemės sklypų ribos (2022-11)

**PROJECTS HOUSE**

Įm. kodas: 30289191, adresu: Pilies g. 3-25, Kaunas, LT-01101, p. projektavimas@ph.lt, tel.: +370 65 48666

Užduotis	Kv. pav. Nr.	Paraišius	Terminas, pasirašė	Data
Projektavimas			Andrius Šturmavicius	2023-04-18
Projektavimas	2M-M-1605		Andrius Šturmavicius	2023-04-18

Specializacija žemės naudojimo sąlygų nustatymo atlykimo žemės pavilgimo

Slapis	Slapis
2	6

ALYTAUS MIESTO ŠILUMOS PERDAVIMO TINKLŲ APSAUGOS ZONŲ TERITORIJŲ PIRMASIS PLANAS  
M 1:2000

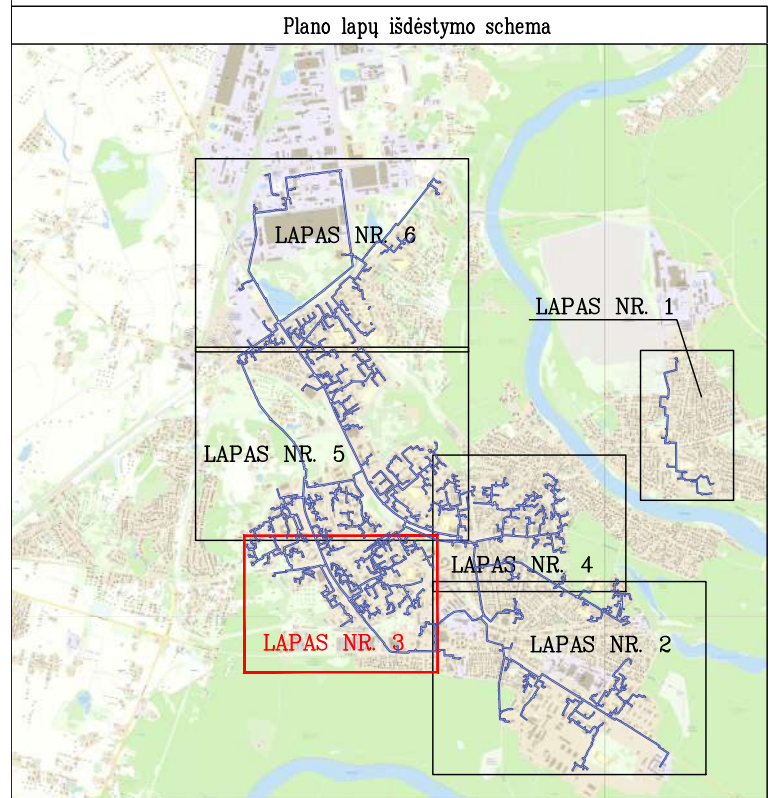
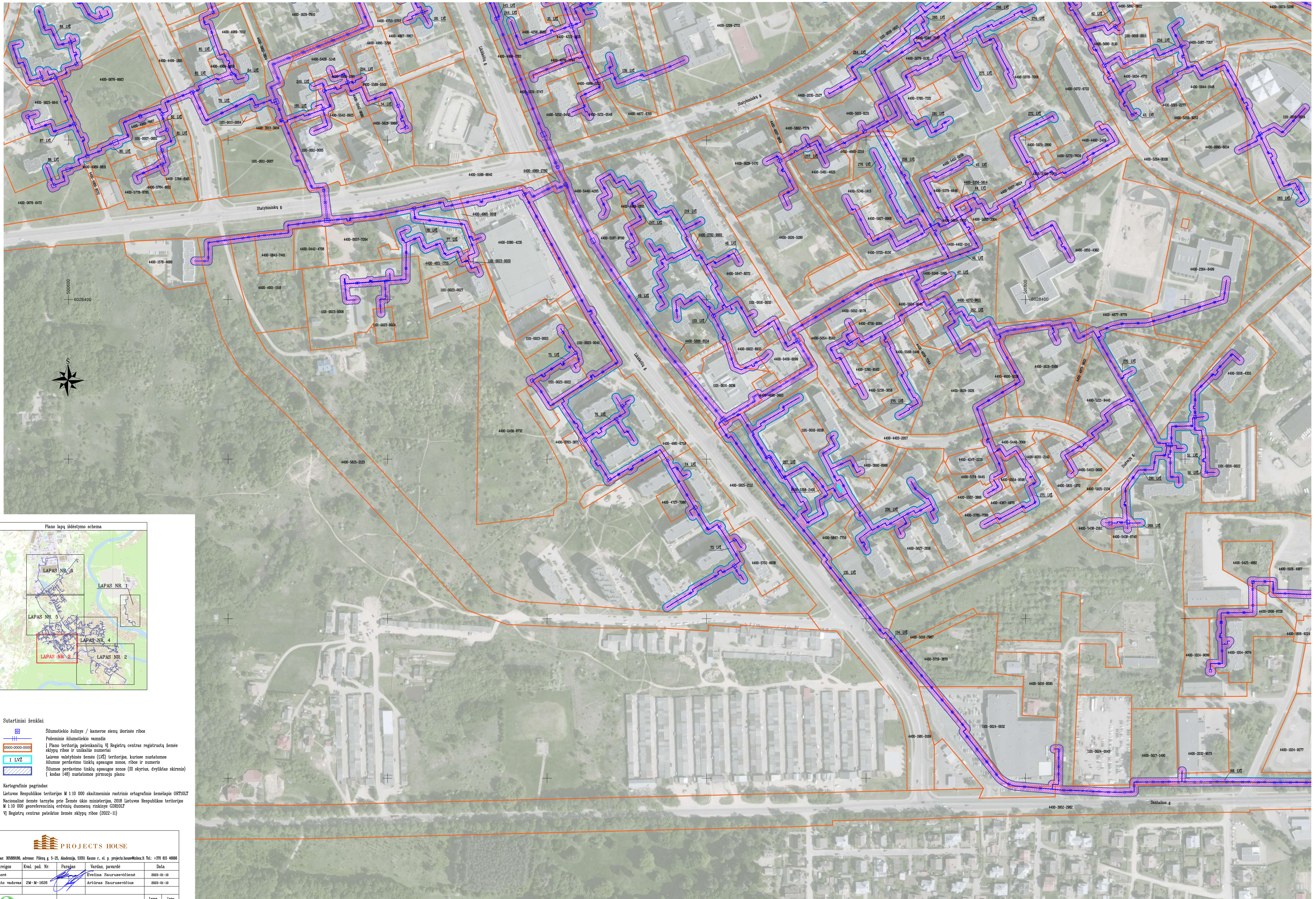

- Sutarminiai ženklai:
- Šilumotiekio šulinys / kameros sienų izorinės ribos
  - Požeminis šilumotiekio vamzdis
  - 1 plano teritorijų pateiktose VĮ Registrų centras registruotų žemės sklypų ribos ir unikalūs numeriai
  - Laisvos valstybinės žemės (LVŽ) teritorijos, kuriose nustatomos šilumos perdavimo tinklų apsaugos zonos, ribos ir numeris
  - Šilumos perdavimo tinklų apsaugos zonos (III skyrius, dryliktas skirsnis) (kodas 148) nustatomos pirmoju planu

Kartografinis pagrindas:  
Lietuvos Respublikos teritorijos M 1:10 000 skaitmeninis rastinis ortografinis žemėlapis ORTOILT  
Nacionalinė žemės tarnyba prie Žemės ūkio ministerijos, 2018 Lietuvos Respublikos teritorijos M 1:10 000 georeferencinių erdvinių duomenų rinkinys GDR01LT  
VĮ Registrų centras pateiktos žemės sklypų ribos (2022-11)

Įm. kodas: 300689186, adresas: Pilių g. 5-25, Akademija, 53351 Kauno r., el. p. projekta.house@inbox.lt, tel.: +370 615 46666				
Pareigos	Kval. paž. Nr.	Parąšas	Vardas, pavardė	Data
Direktore			Evalina Saurusevičienė	2023-01-10
Projekto vadovas	2M-M-1828		Artūras Saurusevičius	2023-01-10
	Specialiųjų žemės naudojimo sąlygų nustatymo Alytaus mieste paslauga			Lapų 3 6

ALYTAUS MIESTO ŠILUMOS PERDAVIMO TINKLŲ APSAUGOS ZONŲ TERITORIJŲ PIRMASIS PLANAS  
M 1:2000

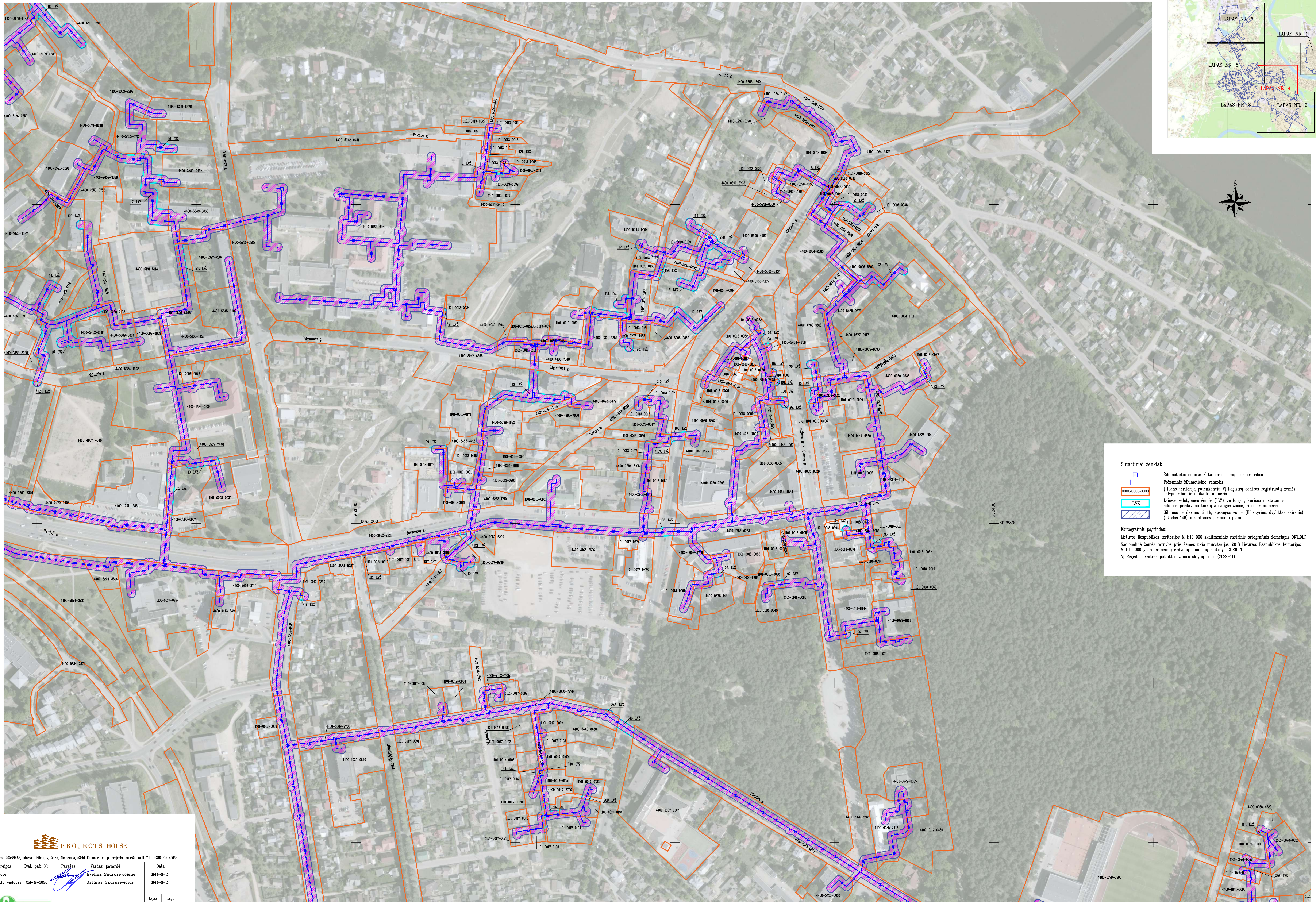
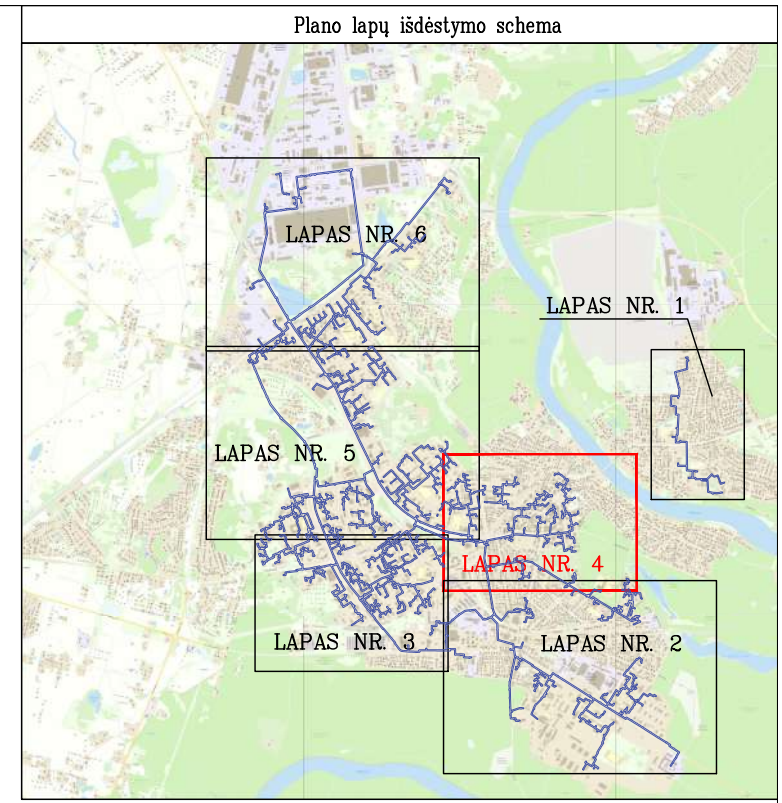

**Sutartiniai ženklai:**

- Šilumotekio šiluma / kameros sienų ubortinės ribos
- Pataisoma šilumotekio numatoma
- I Plano teritorijų pateiktųjų VI Registrų centras registruotų žemės sklypų ribos ir unikaliai numeriai
- Laisvos valstybinės žemės (LVZ) teritorijos, kuriose nustatomos šilumos perdavimo tinklų apsaugos zonos, ribos ir numeris
- Šilumos perdavimo tinklų apsaugos zonos (III skyrius, dyktikas skirsnis) (kodas 145) nustatomos pirmojo plano

**Kartografinis pagrindas:**  
Lietuvos Respublikos teritorijose M 1:10 000 skaitmeninis rastriinis ortografinis žemėlapis ORTOIUT Nacionalinė žemės tarnyba prie Žemės ūkio ministerijos, 2018 Lietuvos Respublikos teritorijos M 1:10 000 geodetinių duomenų rinkinys GDR0107 VI Registrų centras pateiktas žemės sklypų ribos (2022-11)

**PROJECTS HOUSE**

Įm. kodas: 300689166, adresas: Pilių g. 5-25, Akademija, 53353 Kaimo r., el. p. projekta.house@inbox.lt, tel.: +370 615 46666

Pareigos	Kval. paž. Nr.	Parasas	Vardas, pavardė	Data
Direktore			Evelina Saurusevičienė	2023-01-10
Projekto vadovas	2M-M-1826		Artūras Saurusevičius	2023-01-10

**AST** ALYTAUS ŠILUMOS TINKLAI

Specialiųjų žemės naudojimo sąlygų nustatymo Alytaus mieste paslaugos

Lapas 4 Lapų 6

ALYTAUS MIESTO ŠILUMOS PERDAVIMO TINKLŲ APSAUGOS ZONŲ TERRITORIJŲ PIRMASIS PLANAS  
M 1:2000

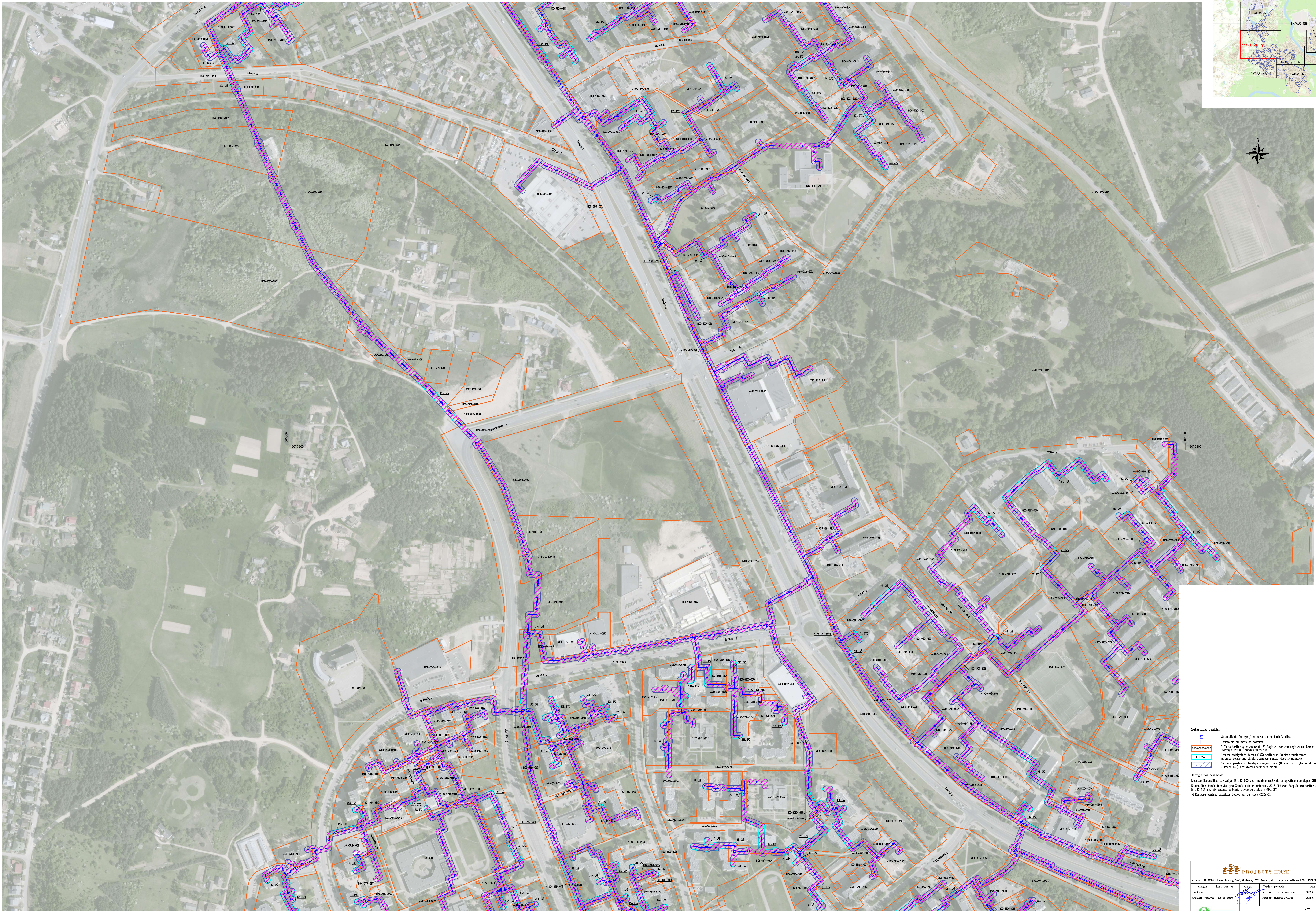
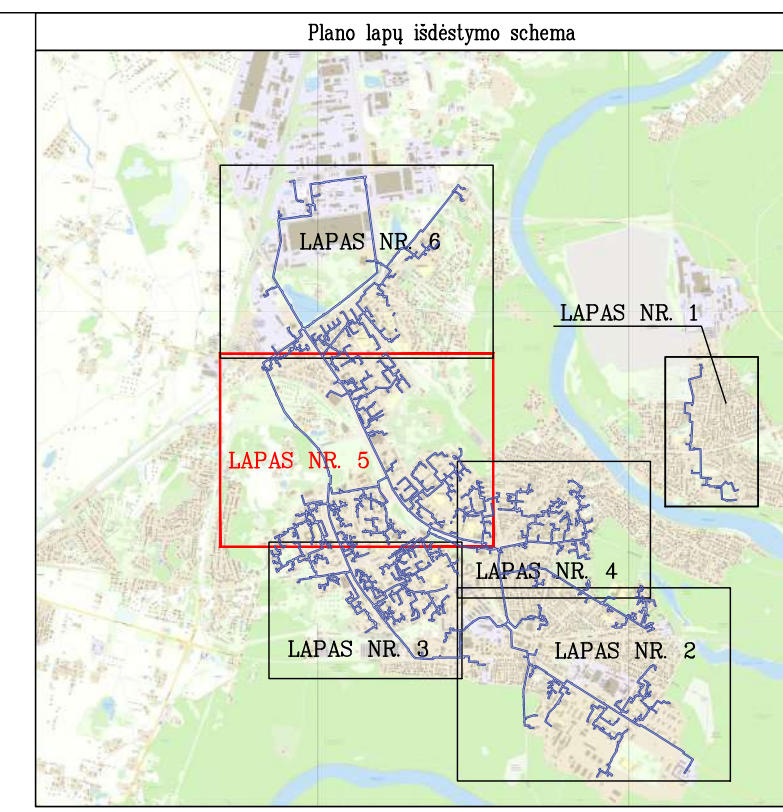

- Sąlyginiai ženklai:**
- Šilumotinklo linijos / kameros ar kitos šilumos rėšos
  - Pabrėžtas šilumotinklo vamzdis
  - 1. Planas teritorijos patikrinimo ir Reguliavimų centro registravimo šilumos skaitmeninio žemėlaidžio atnaujinimo metu
  - 2. Planas teritorijos patikrinimo ir Reguliavimų centro registravimo šilumos skaitmeninio žemėlaidžio atnaujinimo metu
  - 3. Planas teritorijos patikrinimo ir Reguliavimų centro registravimo šilumos skaitmeninio žemėlaidžio atnaujinimo metu
  - 4. Planas teritorijos patikrinimo ir Reguliavimų centro registravimo šilumos skaitmeninio žemėlaidžio atnaujinimo metu
  - 5. Planas teritorijos patikrinimo ir Reguliavimų centro registravimo šilumos skaitmeninio žemėlaidžio atnaujinimo metu
  - 6. Planas teritorijos patikrinimo ir Reguliavimų centro registravimo šilumos skaitmeninio žemėlaidžio atnaujinimo metu
  - 7. Planas teritorijos patikrinimo ir Reguliavimų centro registravimo šilumos skaitmeninio žemėlaidžio atnaujinimo metu
  - 8. Planas teritorijos patikrinimo ir Reguliavimų centro registravimo šilumos skaitmeninio žemėlaidžio atnaujinimo metu
  - 9. Planas teritorijos patikrinimo ir Reguliavimų centro registravimo šilumos skaitmeninio žemėlaidžio atnaujinimo metu
  - 10. Planas teritorijos patikrinimo ir Reguliavimų centro registravimo šilumos skaitmeninio žemėlaidžio atnaujinimo metu
  - 11. Planas teritorijos patikrinimo ir Reguliavimų centro registravimo šilumos skaitmeninio žemėlaidžio atnaujinimo metu
  - 12. Planas teritorijos patikrinimo ir Reguliavimų centro registravimo šilumos skaitmeninio žemėlaidžio atnaujinimo metu
  - 13. Planas teritorijos patikrinimo ir Reguliavimų centro registravimo šilumos skaitmeninio žemėlaidžio atnaujinimo metu
  - 14. Planas teritorijos patikrinimo ir Reguliavimų centro registravimo šilumos skaitmeninio žemėlaidžio atnaujinimo metu
  - 15. Planas teritorijos patikrinimo ir Reguliavimų centro registravimo šilumos skaitmeninio žemėlaidžio atnaujinimo metu
  - 16. Planas teritorijos patikrinimo ir Reguliavimų centro registravimo šilumos skaitmeninio žemėlaidžio atnaujinimo metu
  - 17. Planas teritorijos patikrinimo ir Reguliavimų centro registravimo šilumos skaitmeninio žemėlaidžio atnaujinimo metu
  - 18. Planas teritorijos patikrinimo ir Reguliavimų centro registravimo šilumos skaitmeninio žemėlaidžio atnaujinimo metu
  - 19. Planas teritorijos patikrinimo ir Reguliavimų centro registravimo šilumos skaitmeninio žemėlaidžio atnaujinimo metu
  - 20. Planas teritorijos patikrinimo ir Reguliavimų centro registravimo šilumos skaitmeninio žemėlaidžio atnaujinimo metu

Kartografinis pagrindas:  
Lietuvos Respublikos teritorijos M 1:10 000 skalamasnis rutulio ortografinis žemėlapis (ORTOLT)  
Nacionalinis žemėlapis, parengtas pagal Lietuvos Respublikos 2004 m. gegužės 11 d. įstatymu patvirtintą Lietuvos Respublikos teritorijos M 1:10 000 generalinio žemėlaidžio duomenų rinkinį (2002-11)  
1) Reguliavimų centro patikrinimo šilumos skaitmeninio žemėlaidžio (2022-11)

**PROJECTS HOUSE**

Įs. kodas: 300801000, adresas: Pilies g. 5-3, Kaunas, LT-01103, Lietuva, t. nr. +370 65 46666

Partijos	Kval. pat. Nr.	Paraiškų	Patvirt. pareigos	Data
Dirbėjas			Techn. atsakomybė	2023-01-10
Projektavimas	024-M-1024		Artimiausia atsakomybė	2023-01-10

Specializacija: šilumos perdavimo tinklų projektavimas Alytaus mieste patalpiname

5 1/14

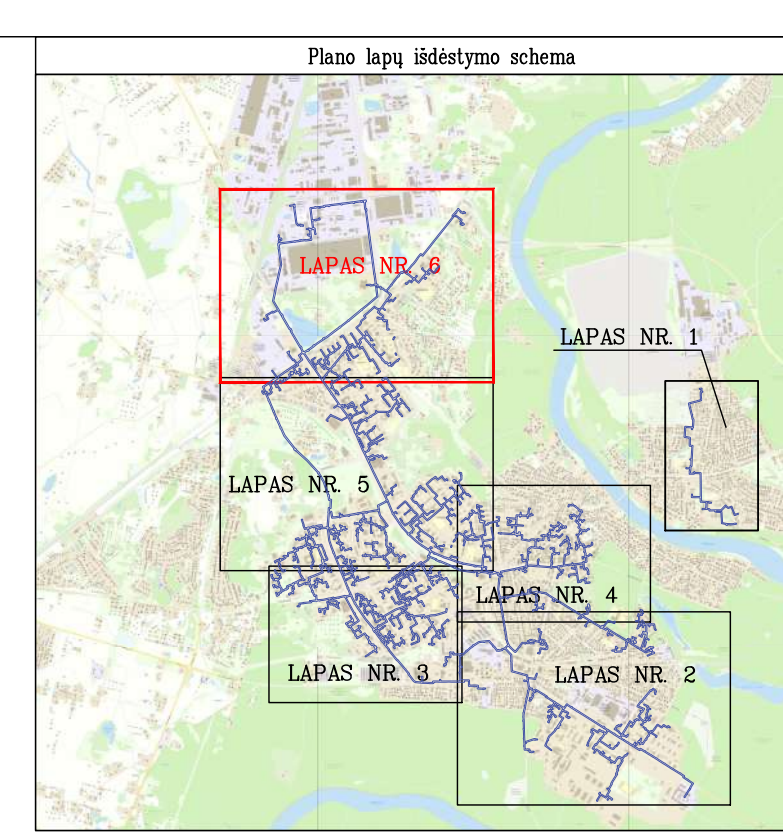

- Sąlyginiai ženklai:
- Šiluminė linija / kameros arų šilumos ribos
  - Pabrėžta šiluminė vamzdis
  - 1 lygio teritorijos apibrėžimas. VI lygio centras registruotas šilumos skyryje ribos su valdymo sistema
  - Šilumos perdavimo šilumos (SH) teritorijos, kurioms numatoma šilumos perdavimo tinklų apsaugos zonos ribos ir numatai
  - Šilumos perdavimo tinklų apsaugos zonos (SH skyriaus dydžius skiriami) (išskyrus 1SH) numatoma pirmasis planas

Kartografinis pagrindas:  
Lietuvos Respublikos teritorijos M 1:10 000 skaitmeninis nuotraukinis ortografinis žemėlapis (ORTOLP) Nacionalios duomenų bazės duomenys, parengti 2008 m. Lietuvos Respublikos teritorijos M 1:10 000 generalinio mastelio duomenų rinkinys (GDR0107)  
VI lygio centrus pateiktas šilumos skyryje ribos (2022-11)

Jūs ir mes: 38000000, adresas: Pilsos 1-2, 4-oji pastaba, 38000 Alytus, Lietuva. Tel.: +370 65 46666			
Projektas:	Kval. pat. Nr.:	Projektas:	Patvirtas, parengė:
Dokumentas:	Dokumentas:	Patvirtas, parengė:	2023-01-04
Projektas redaktorius:	DNR-M-1026	Artūras Šturmavonius	2023-01-04
Specializacija: šilumos perdavimo tinklų apsaugos zonos pirmasis planas			lapas 1 iš 6
Sąlyginiai ženklai: šiluminė linija / kameros arų šilumos ribos			6

**ŽEMĖS SKLYPŲ IR ŽEMĖS PLOTŲ, KURIUOSE ŽEMĖS SKLYPAI NESUFORMUOTI,  
PATENKANČIŲ Į ALYTAUS MIESTO ŠILUMOS PERDAVIMO TINKLŲ  
APSAUGOS ZONŲ TERITORIJŲ PIRMAJĮ PLANĄ,  
SĄRAŠAS**

*1 lentelė. Žemės sklypų, patenkančių į Alytaus miesto šilumos perdavimo tinklų apsaugos zonų teritorijų pirmąjį planą sąrašas*

Eil. Nr.	Žemės sklypo unikalus numeris	Žemės sklypo adresas	Žemės sklypo plotas m <sup>2</sup>	Žemės sklypo matavimų tipas	Planu nustatomas šilumos perdavimo tinklų apsaugos zonos plotas m <sup>2</sup>	NTR įregistruotos šilumos perdavimo tinklų apsaugos zonos plotas m <sup>2</sup>
1	4400-1627-0147	Alytaus m. sav. Alytus Birutės g. 2	12135	KS94	302	540
2	1101-0008-0026	Alytaus m. sav. Alytus Naujoji g. 8C	1877	KS94	228	-
3	4400-1806-9224	Alytaus m. sav. Alytus	1701	KS94	761	849
4	4400-5134-9626	Alytaus m. sav. Alytus Lauko g. 13	2001	KS94	608	265
5	4400-5231-2400	Alytaus m. sav. Alytus Aukštoji g.	2450	KS94	729	600
6	4400-2309-1856	Alytaus m. sav. Alytaus m. sav. teritorija	77106	KS94	1596	1885
7	4400-5888-8356	Alytaus m. sav. Alytus	446	KS94	41	38
8	1101-0002-0012	Alytaus m. sav. Alytus Miklusėnų g. 34	888	KS94	115	126
9	1101-0017-0091	Alytaus m. sav. Alytus Žalgirio g. 6	601	S010	2	-
10	4400-1964-3804	Alytaus m. sav. Alytus Alyvų tak.	5214	KS94	162	274
11	4400-4491-3675	Alytaus m. sav. Alytus Likiškėlių g.	26513	KS94	449	413
12	1101-0030-0009	Alytaus m. sav. Alytus Miško g. 10	568	S010	101	-
13	4400-5725-6150	Alytaus m. sav. Alytus Kaštonų g. 44	3645	KS94	1329	410
14	4400-1843-2425	Alytaus m. sav. Alytus Vidzgirio g. 15A	395	KS94	37	239
15	1101-0017-0115	Alytaus m. sav. Alytus Alyvų g. 7	725	KS94	156	-
16	1101-0031-0145	Alytaus m. sav. Alytus Daugų g. 1A	137	KS94	11	-
17	4400-1013-8566	Alytaus m. sav. Alytus Kalniškės g. 2	20128	KS94	292	1200
18	4400-5481-2932	Alytaus m. sav. Alytus Studentų g. 14	3756	KS94	155	95
19	4400-5398-8957	Alytaus m. sav. Alytaus m. sav. teritorija	1004	KS94	62	160
20	1101-0020-0129	Alytaus m. sav. Alytus Studentų g. 11	2836	KS94	188	220
21	1101-0026-0029	Alytaus m. sav. Alytus Gardino g. 55	967	S010	557	-
22	1101-0025-0158	Alytaus m. sav. Alytus Gardino g. 39	1348	KS94	507	-
23	4400-5341-8983	Alytaus m. sav. Alytus	537	KS94	488	320
24	1101-0018-0049	Alytaus m. sav. Alytus Vilniaus g. 12	351	S010	311	-
25	4400-5807-9746	Alytaus m. sav. Alytus Šaltinių g. 18	2662	KS94	1237	700
26	4400-2034-1111	Alytaus m. sav. Alytus Savanorių g. 5A	11665	KS94	62	92
27	4400-4721-0011	Alytaus m. sav. Alytus A. Žmuidzinavičiaus g. 5	959	KS94	27	164
28	4400-4751-5082	Alytaus m. sav. Alytaus m. sav. teritorija	5053	KS94	780	837
29	4400-0301-5254	Alytaus m. sav. Alytus Ligoninės g. 4	2341	S010	436	-
30	4400-4546-7914	Alytaus m. sav. Alytus	56859	KS94	320	326
31	1101-0020-0094	Alytaus m. sav. Alytus Piliakalnio g. 6C	383	S010	105	-
32	1101-0017-0102	Alytaus m. sav. Alytus Alyvų g. 4	595	KS94	23	-
33	4400-4901-1518	Alytaus m. sav. Alytus Kernavės g. 34	6988	KS94	289	290
34	4400-1625-5024	Alytaus m. sav. Alytus Kalnėnų g. 2A	9200	KS94	1655	1700
35	1101-0016-0038	Alytaus m. sav. Alytus Jaunimo g. 26A	1227	S010	20	-
36	4400-5161-9642	Alytaus m. sav. Alytus Putinų g. 30	2984	KS94	92	122
37	4400-5831-1972	Alytaus m. sav. Alytus Jaunimo g. 76	3022	KS94	388	-
38	4400-3950-6290	Alytaus m. sav. Alytus	563	KS94	46	47

39	4400-5964-7366	Alytaus m. sav. Alytus Jurgiškų g. 53	2268	KS94	571	320
40	4400-5850-2039	Alytaus m. sav. Alytus Pramonės g.	30746	KS94	4758	7189
41	4400-4616-9877	Alytaus m. sav. Alytaus m. sav. teritorija	3709	KS94	1490	1433
42	1101-0013-0172	Alytaus m. sav. Alytaus m. Aukštoji g. 27	359	KS94	131	-
43	1101-0017-0122	Alytaus m. sav. Alytus Apynių g. 4	575	S010	6	-
44	1101-0018-0048	Alytaus m. sav. Alytus Alyvų tak. 22	398	S010	90	-
45	1101-0013-0051	Alytaus m. sav. Alytus Jotvingių g. 8	2986	S010	464	-
46	4400-5824-3235	Alytaus m. sav. Alytus	10819	KS94	2112	947
47	4400-4600-5338	Alytaus m. sav. Alytaus m. sav. teritorija	1567	KS94	474	582
48	4400-5816-0938	Alytaus m. sav. Alytus Ulonų g. 10B	3273	KS94	927	904
49	4400-4299-8476	Alytaus m. sav. Alytus Vingio g. 1	1999	KS94	257	80
50	4400-5791-7430	Alytaus m. sav. Alytus Daugų g. 3	6710	KS94	972	485
51	4400-4677-9779	Alytaus m. sav. Alytaus m. sav. teritorija	5049	KS94	1718	1614
52	4400-0096-8303	Alytaus m. sav. Alytus Alyvų tak. 9	765	S010	144	-
53	4400-4989-6959	Alytaus m. sav. Alytaus m. sav. teritorija	1430	KS94	701	470
54	4400-4989-8775	Alytaus m. sav. Alytus	519	KS94	250	130
55	4400-4995-0018	Alytaus m. sav. Alytus	1308	KS94	781	600
56	4400-5368-8316	Alytaus m. sav. Alytus Jazminių g. 28	1339	KS94	95	67
57	4400-3111-8744	Alytaus m. sav. Alytus S. Dariaus ir S. Girėno g. 17	3288	KS94	561	433
58	4400-5827-2616	Alytaus m. sav. Alytus Sudvajių g. 9	3038	KS94	186	153
59	4400-5827-8321	Alytaus m. sav. Alytus	2046	KS94	909	493
60	4400-5648-6588	Alytaus m. sav. Alytus Apynių g.	1103	KS94	214	246
61	4400-1626-0929	Alytaus m. sav. Alytus Jiežno g. 1	7484	KS94	1483	1100
62	4400-4753-5753	Alytaus m. sav. Alytaus m. sav. teritorija	4923	KS94	1878	1862
63	4400-5246-3195	Alytaus m. sav. Alytus	2102	KS94	615	500
64	4400-1627-0247	Alytaus m. sav. Alytus Vilties g. 12	24921	KS94	1794	1200
65	1101-0017-0133	Alytaus m. sav. Alytus Pulko g. 54	831	KS94	199	350
66	4400-4834-1831	Alytaus m. sav. Alytus Gluosnių g. 3	998	KS94	182	74
67	4400-1146-1144	Alytaus m. sav. Alytus Santaikos g. 30L	1774	S010	613	700
68	4400-1783-0283	Alytaus m. sav. Alytus	4970	KS94	1989	250
69	4400-0409-0099	Alytaus m. sav. Alytus Jaunimo g. 22	2547	S010	950	-
70	4400-5888-8534	Alytaus m. sav. Alytus	3309	KS94	874	819
71	4400-5890-7329	Alytaus m. sav. Alytus	1677	KS94	274	259
72	4400-5834-7874	Alytaus m. sav. Alytus	5509	KS94	346	326
73	4400-5892-7143	Alytaus m. sav. Alytus Kalniškės g. 5	2944	KS94	677	440
74	4400-4698-1477	Alytaus m. sav. Alytus Seirijų g. 2	2478	KS94	233	245
75	4400-5669-7900	Alytaus m. sav. Alytus Kaštonų g. 42	1567	KS94	934	663
76	4400-5680-8130	Alytaus m. sav. Alytus Topolių g. 7	2461	KS94	1451	1440
77	1101-0018-0085	Alytaus m. sav. Alytus S. Dariaus ir S. Girėno g. 7	718	KS94	227	-
78	1101-0026-0010	Alytaus m. sav. Alytus A. Žmuidzinavičiaus g. 7A	610	KS94	166	-
79	4400-5520-8796	Alytaus m. sav. Alytus Varėnos g.	12257	KS94	2259	2454
80	4400-0825-6766	Alytaus m. sav. Alytus Žiburio g. 4B	1569	KS94	710	-
81	1101-0002-0067	Alytaus m. sav. Alytus Miklusėnų g. 43	951	S010	27	-
82	1101-0025-0067	Alytaus m. sav. Alytus Aušros g. 4	587	S010	1	-
83	4400-4989-8697	Alytaus m. sav. Alytus	773	KS94	390	150
84	4400-0442-4708	Alytaus m. sav. Alytus Statybininkų g. 103	2100	KS94	1	-
85	4400-4751-6714	Alytaus m. sav. Alytaus m. sav. teritorija	1438	KS94	552	564
86	4400-1456-6904	Alytaus m. sav. Alytus Raudonkalnio g. 19	4689	KS94	2	-

87	4400-5346-5995	Alytaus m. sav. Alytus Kaštonų g. 7	2245	KS94	1332	660
88	4400-5827-8410	Alytaus m. sav. Alytus	6178	KS94	2	918
89	4400-5048-3022	Alytaus m. sav. Alytus	3686	KS94	87	-
90	4400-5078-7009	Alytaus m. sav. Alytus Topolių g. 6	3791	KS94	817	118
91	4400-5889-2558	Alytaus m. sav. Alytus	971	KS94	206	209
92	4400-5903-3620	Alytaus m. sav. Alytus Mokyklos g.	2673	KS94	1459	1202
93	1101-0002-0003	Alytaus m. sav. Alytus Ūdrijos g. 1	20012	S010	1540	-
94	4400-4649-6939	Alytaus m. sav. Alytus Seirijų g.	2752	KS94	99	86
95	4400-1596-1621	Alytaus m. sav. Alytus Ulonų g. 31A	9395	KS94	298	881
96	4400-4989-7667	Alytaus m. sav. Alytus	5054	KS94	1588	900
97	4400-5568-1446	Alytaus m. sav. Alytus Kaštonų g. 17	1958	KS94	497	120
98	1101-0013-0159	Alytaus m. sav. Alytus Smėlio g. 14	847	KS94	78	-
99	1101-0030-0034	Alytaus m. sav. Alytus Miško g. 12	802	S010	123	-
100	1101-0013-0013	Alytaus m. sav. Alytus Seirijų g. 3	479	KS94	141	-
101	4400-5377-2302	Alytaus m. sav. Alytus Tvirtovės g. 11	4200	KS94	891	1349
102	4400-5561-4809	Alytaus m. sav. Alytus Naujoji g. 86	2612	KS94	794	1106
103	1101-0008-0030	Alytaus m. sav. Alytus Naujoji g. 2	2158	KS94	357	-
104	1101-0024-0017	Alytaus m. sav. Alytus Kepyklos g. 15	34493	KS94	819	-
105	4400-2102-7932	Alytaus m. sav. Alytus Žalgirio g. 19	606	KS94	381	71
106	4400-5232-1710	Alytaus m. sav. Alytaus m. sav. teritorija	1892	KS94	760	700
107	4400-1645-0001	Alytaus m. sav. Alytus Kalniškės g. 2B	1916	KS94	96	290
108	4400-5031-3418	Alytaus m. sav. Alytus	723	KS94	296	450
109	4400-5538-3198	Alytaus m. sav. Alytus Putinų g. 5	2540	KS94	723	821
110	4400-5456-4644	Alytaus m. sav. Alytus	45	KS94	2	11
111	4400-5609-8889	Alytaus m. sav. Alytus Žiburio g. 6	1926	KS94	451	700
112	4400-4478-3559	Alytaus m. sav. Alytus Gamyklos g. 41	780	KS94	68	37
113	1101-0010-0032	Alytaus m. sav. Alytus Genių g. 8	1074	KS94	4	-
114	1101-0031-0121	Alytaus m. sav. Alytus Perlojos g. 29	556	S010	38	-
115	4400-0749-8697	Alytaus m. sav. Alytus Gluosnių g. 2	600	KS94	38	-
116	4400-5455-4148	Alytaus m. sav. Alytaus m. sav. teritorija	927	KS94	591	460
117	4400-5246-2043	Alytaus m. sav. Alytus	2209	KS94	764	520
118	1101-0018-0099	Alytaus m. sav. Alytus Rotušės a. 12	285	S010	54	-
119	4400-5016-8595	Alytaus m. sav. Alytus	8280	KS94	517	370
120	1101-0002-0019	Alytaus m. sav. Alytus Miklusėnų g. 21	1988	S010	51	-
121	4400-4915-8512	Alytaus m. sav. Alytus Mokyklos g. 4	988	KS94	195	136
122	4400-5313-7416	Alytaus m. sav. Alytus Studentų g.	1593	KS94	398	377
123	4400-2649-0657	Alytaus m. sav. Alytus	458	KS94	202	299
124	4400-1629-1626	Alytaus m. sav. Alytus Jaunimo g. 13	9797	KS94	991	600
125	4400-4511-0281	Alytaus m. sav. Alytus Vingio g.	8767	KS94	222	234
126	4400-5001-8709	Alytaus m. sav. Alytus	2728	KS94	707	600
127	4400-1054-9074	Alytaus m. sav. Alytus Santaikos g. 30A	5216	KS94	891	786
128	4400-0900-0471	Alytaus m. sav. Alytus Naujoji g. 114D	24879	KS94	419	1418
129	4400-2526-3296	Alytaus m. sav. Alytus	477	KS94	38	77
130	4400-5548-6941	Alytaus m. sav. Alytus Vilties g. 8	4692	KS94	1117	729
131	4400-5785-7386	Alytaus m. sav. Alytus Jaunimo g. 62	1536	KS94	226	-
132	4400-0100-1569	Alytaus m. sav. Alytus Ulonų g. 31	2515	S010	44	253
133	1101-0031-0021	Alytaus m. sav. Alytus Varėnos g. 22	600	S010	43	-
134	4400-5876-1421	Alytaus m. sav. Alytus Pulko g. 21A	1455	KS94	30	-

135	4400-0676-6683	Alytaus m. sav. Alytus Jurgiškų g. 26A	10148	KS94	469	-
136	1101-0011-0007	Alytaus m. sav. Alytus Statybininkų g. 54A	7300	KS94	543	-
137	4400-3782-3311	Alytaus m. sav. Alytus Naujoji g. 30	2378	KS94	735	352
138	4400-2736-9764	Alytaus m. sav. Alytus	1270	KS94	360	425
139	1101-0013-0160	Alytaus m. sav. Alytus Pulko g. 12	720	S010	61	-
140	4400-5072-6722	Alytaus m. sav. Alytus Topolių g. 14	4579	KS94	54	55
141	4400-4989-7012	Alytaus m. sav. Alytus	3428	KS94	368	150
142	4400-4989-8675	Alytaus m. sav. Alytus	402	KS94	34	200
143	4400-5485-1218	Alytaus m. sav. Alytus	572	KS94	31	40
144	4400-1629-8050	Alytaus m. sav. Alytus Šaltinių g. 26	9166	KS94	192	180
145	4400-1997-2170	Alytaus m. sav. Alytus Kauno g. 9A	625	KS94	169	188
146	1101-0031-0193	Alytaus m. sav. Alytus Varėnos g. 16	600	S010	54	-
147	4400-3002-5715	Alytaus m. sav. Alytus Šaltinių g. 8A	434	KS94	25	147
148	1101-0023-0003	Alytaus m. sav. Alytus Likiškėlių g. 76	1661	S010	113	-
149	4400-4679-4016	Alytaus m. sav. Alytaus m. sav. teritorija	3468	KS94	302	418
150	1101-0025-0018	Alytaus m. sav. Alytus Margio g. 24	932	S010	112	-
151	4400-5610-7243	Alytaus m. sav. Alytus M. K. Čiurlionio g.	1515	KS94	1055	1064
152	1101-0001-0099	Alytaus m. sav. Alytus Pramonės g. 2A	1579	S010	57	-
153	1101-0018-0075	Alytaus m. sav. Alytus Ugniagesių g. 1	362	KS94	36	-
154	4400-1244-0592	Alytaus m. sav. Alytus Ulonų g. 33F	9572	KS94	1	-
155	4400-3482-4703	Alytaus m. sav. Alytus Naujoji g. 20	3029	KS94	895	600
156	1101-0008-0011	Alytaus m. sav. Alytus Žuvinto g. 4	4388	KS94	400	211
157	4400-5826-0082	Alytaus m. sav. Alytus	49176	KS94	4151	2763
158	4400-0533-7528	Alytaus m. sav. Alytus Santaikos g. 26B	20996	KS94	574	56
159	4400-3902-3804	Alytaus m. sav. Alytus	3136	KS94	1392	1431
160	4400-5897-9820	Alytaus m. sav. Alytus Vilties g. 26	4030	KS94	800	771
161	4400-0995-1853	Alytaus m. sav. Alytus Naujoji g. 32	9223	KS94	1218	1847
162	1101-0002-0001	Alytaus m. sav. Alytus Miklusėnų g. 32	1201	S010	83	-
163	1101-0017-0108	Alytaus m. sav. Alytus Alyvų g. 6	617	KS94	37	-
164	4400-5435-6036	Alytaus m. sav. Alytus Birutės g. 14	2316	KS94	417	-
165	4400-1626-8042	Alytaus m. sav. Alytus Likiškėlių g. 12	25464	KS94	3208	1200
166	4400-2117-4583	Alytaus m. sav. Alytaus m. sav. teritorija	18473	KS94	102	-
167	4400-4697-9859	Alytaus m. sav. Alytus	2996	KS94	81	168
168	1101-0017-0278	Alytaus m. sav. Alytus Pulko g. 14	2419	KS94	41	-
169	1101-0017-0010	Alytaus m. sav. Alytus Jotvingių g. 11	738	S010	44	-
170	4400-2284-6019	Alytaus m. sav. Alytus Jotvingių g. 2	1760	KS94	570	390
171	4400-0673-8467	Alytaus m. sav. Alytus Punsko g. 3A	81683	KS94	1664	-
172	1101-0013-0174	Alytaus m. sav. Alytus Jotvingių g. 10A	3340	S010	522	242
173	4400-0089-8362	Alytaus m. sav. Alytus Pulko g. 5	1562	KS94	179	-
174	4400-5085-8067	Alytaus m. sav. Alytus	5537	KS94	2095	2056
175	4400-4989-8831	Alytaus m. sav. Alytus	971	KS94	250	130
176	4400-4989-1761	Alytaus m. sav. Alytus	757	KS94	638	375
177	4400-1615-8148	Alytaus m. sav. Alytus Vingio g. 11B	296	KS94	186	182
178	1101-0018-0035	Alytaus m. sav. Alytus Rotušės a. 10	2290	S010	414	-
179	4400-1981-0169	Alytaus m. sav. Alytaus m. sav. teritorija	5863	KS94	1746	-
180	4400-0380-4235	Alytaus m. sav. Alytus Likiškėlių g. 72	13015	KS94	1575	1579
181	4400-5398-8968	Alytaus m. sav. Alytaus m. sav. teritorija	2899	KS94	1344	1000
182	4400-0288-3214	Alytaus m. sav. Alytus Miklusėnų g. 20	720	S010	29	-

183	4400-0561-6313	Alytaus m. sav. Alytus Naujoji g. 29	4962	KS94	1098	1087
184	4400-0822-3863	Alytaus m. sav. Alytus Punsko g. 1	13222	KS94	1133	1040
185	1101-0018-0009	Alytaus m. sav. Alytus S. Dariaus ir S. Girėno g. 4A	160	S010	66	-
186	4400-5244-9964	Alytaus m. sav. Alytus Užulankos g. 24A	2108	KS94	207	300
187	1101-0013-0011	Alytaus m. sav. Alytus Aukštoji g. 19	519	KS94	93	-
188	4400-1139-1005	Alytaus m. sav. Alytus Pramonės g. 7	14109	KS94	1476	1550
189	4400-4395-2970	Alytaus m. sav. Alytaus m. sav. teritorija	2726	KS94	2	6
190	1101-0008-0036	Alytaus m. sav. Alytus Naujoji g. 6	1446	KS94	428	-
191	1101-0002-0079	Alytaus m. sav. Alytus Miklusėnų g. 30	1452	KS94	116	-
192	1101-0008-0035	Alytaus m. sav. Alytus Vingio g. 6	2000	KS94	108	-
193	4400-5079-6130	Alytaus m. sav. Alytus Statybininkų g. 13	3775	KS94	1609	624
194	4400-5082-7537	Alytaus m. sav. Alytus Statybininkų g. 19A	348	KS94	268	330
195	4400-5911-8264	Alytaus m. sav. Alytus Lauko g. 17	1932	KS94	326	20
196	1101-0018-0094	Alytaus m. sav. Alytus S. Dariaus ir S. Girėno g. 11	390	S010	40	-
197	4400-5031-7196	Alytaus m. sav. Alytus	556	KS94	367	370
198	4400-2764-7909	Alytaus m. sav. Alytaus m. sav. teritorija	7890	KS94	1766	2208
199	1101-0030-0041	Alytaus m. sav. Alytus Pulko g. 75	31722	KS94	2091	-
200	4400-4007-4348	Alytaus m. sav. Alytus Naujoji g. 2F	13502	KS94	305	323
201	4400-4963-7600	Alytaus m. sav. Alytus Stasio Taškūno g. 3	790	KS94	23	20
202	4400-3782-9993	Alytaus m. sav. Alytus Jaunimo g. 6A	278	KS94	146	165
203	4400-1052-3821	Alytaus m. sav. Alytus A. Baranausko g. 14A	665	KS94	71	-
204	1101-0017-0123	Alytaus m. sav. Alytus Bijūnų g. 11	595	KS94	263	-
205	4400-2284-6108	Alytaus m. sav. Alytus Pulko g. 12A	867	KS94	195	500
206	4400-3009-6010	Alytaus m. sav. Alytus A. Jonyno g. 11	2953	KS94	580	160
207	4400-5204-8330	Alytaus m. sav. Alytus Topolių g.	11944	KS94	550	500
208	4400-5611-1612	Alytaus m. sav. Alytus Senoji g.	1703	KS94	58	67
209	4400-1629-1548	Alytaus m. sav. Alytus Studentų g. 4	8893	KS94	649	500
210	1101-0002-0085	Alytaus m. sav. Alytus Miklusėnų g. 41	1284	S010	46	-
211	4400-4020-2159	Alytaus m. sav. Alytus Jurgiškių g. 27	1255	KS94	26	-
212	4400-2400-5694	Alytaus m. sav. Alytus Piliakalnio g. 4	1479	KS94	694	514
213	4400-1964-3748	Alytaus m. sav. Alytus S. Dariaus ir S. Girėno g.	3800	KS94	246	-
214	4400-5650-7278	Alytaus m. sav. Alytus Žalgirio g.	4888	KS94	3371	3725
215	1101-0026-0011	Alytaus m. sav. Alytus Maironio g. 16A	733	S010	254	-
216	1101-0017-0294	Alytaus m. sav. Alytus Naujoji g. 5	10701	KS94	1664	1500
217	4400-5502-7013	Alytaus m. sav. Alytus	1059	KS94	258	180
218	4400-5035-9106	Alytaus m. sav. Alytus A. Jonyno g. 17	4657	KS94	741	218
219	4400-1796-9443	Alytaus m. sav. Alytus Gardino g. 37A	678	KS94	196	-
220	4400-1629-2145	Alytaus m. sav. Alytus Volungės g. 28	10307	KS94	833	830
221	4400-4614-6638	Alytaus m. sav. Alytus	20750	KS94	834	584
222	1101-0018-0081	Alytaus m. sav. Alytus Ugniagesių g. 6	251	KS94	59	-
223	4400-2779-5568	Alytaus m. sav. Alytus Naujoji g. 70	1474	KS94	367	330
224	4400-1749-4503	Alytaus m. sav. Alytus Žuvinto g. 5D	1713	KS94	212	-
225	4400-1026-4907	Alytaus m. sav. Alytus Santaikos g. 30B	16107	S010	928	1092
226	4400-0776-4483	Alytaus m. sav. Alytus Užulankos g. 30A	328	KS94	155	180
227	4400-5120-5982	Alytaus m. sav. Alytus Raudonkalnio g. 21A	2351	KS94	8	-
228	1101-0013-0168	Alytaus m. sav. Alytus Užulankos g. 26A	453	KS94	100	-
229	1101-0022-0014	Alytaus m. sav. Alytus Putinų g. 8A	2067	S010	141	-
230	4400-5484-7308	Alytaus m. sav. Alytus	2231	KS94	55	55

231	4400-5833-3712	Alytaus m. sav. Alytus	4331	KS94	145	154
232	4400-5542-9066	Alytaus m. sav. Alytus Likiškėlių g. 38	814	KS94	282	83
233	4400-4564-5634	Alytaus m. sav. Alytus A. Jonyno g. 9	4573	KS94	699	700
234	1101-0023-0040	Alytaus m. sav. Alytus Likiškėlių g. 78	2980	KS94	248	-
235	4400-5858-6931	Alytaus m. sav. Alytus Žiburio g. 18	3191	KS94	560	535
236	1101-0001-0098	Alytaus m. sav. Alytus Pramonės g. 2	1647	S010	2	-
237	4400-5935-0173	Alytaus m. sav. Alytus Žuvinto g. 3	3098	KS94	837	480
238	1101-0014-0044	Alytaus m. sav. Alytus Vėtrungės g. 5	744	S010	83	-
239	1101-0017-0224	Alytaus m. sav. Alytus Rugių g. 14	726	S010	6	-
240	1101-0017-0171	Alytaus m. sav. Alytus Bijūnų g. 9	600	S010	254	-
241	1101-0017-0039	Alytaus m. sav. Alytus Rūtų g. 4	609	S010	4	-
242	4400-1629-7910	Alytaus m. sav. Alytus Likiškėlių g. 14	9308	KS94	498	540
243	4400-5804-4820	Alytaus m. sav. Alytus Topolių g. 3	2596	KS94	740	560
244	4400-4069-5021	Alytaus m. sav. Alytus Jurgiškių g. 25	1481	KS94	135	131
245	1101-0025-0129	Alytaus m. sav. Alytus Gardino g. 35	662	S010	3	-
246	4400-4989-2891	Alytaus m. sav. Alytus	1022	KS94	566	300
247	4400-0948-3592	Alytaus m. sav. Alytus Varėnos g. 25	1273	KS94	239	190
248	4400-5412-3090	Alytaus m. sav. Alytaus m. sav. teritorija	233	KS94	75	20
249	4400-5179-2313	Alytaus m. sav. Alytus	20418	KS94	282	130
250	4400-5315-2277	Alytaus m. sav. Alytus Topolių g. 11A	2216	KS94	457	418
251	4400-1629-1659	Alytaus m. sav. Alytus Daugų g. 8	11239	KS94	729	850
252	4400-5630-9629	Alytaus m. sav. Alytus Naujoji g. 15	2503	KS94	182	3
253	4400-5031-7263	Alytaus m. sav. Alytus Ulonų g. 51A	2811	KS94	141	140
254	1101-0018-0026	Alytaus m. sav. Alytus S. Dariaus ir S. Girėno g. 12A	406	S010	46	-
255	4400-0057-7264	Alytaus m. sav. Alytus Statybininkų g. 101	4000	KS94	79	80
256	4400-0661-3950	Alytaus m. sav. Alytus A. Jonyno g. 37	2034	S010	971	558
257	4400-4676-9782	Alytaus m. sav. Alytaus m. sav. teritorija	1736	KS94	751	696
258	4400-5522-3780	Alytaus m. sav. Alytus Beržų g.	825	KS94	60	63
259	4400-5964-7422	Alytaus m. sav. Alytus Jurgiškių g. 14	2721	KS94	562	475
260	4400-5548-4386	Alytaus m. sav. Alytus A. Jonyno g. 27	3797	KS94	835	160
261	4400-5944-1948	Alytaus m. sav. Alytus Topolių g. 11B	2931	KS94	644	558
262	4400-5510-7581	Alytaus m. sav. Alytus Gardino g.	19462	KS94	797	1461
263	4400-5098-1668	Alytaus m. sav. Alytus Ulonų g. 33D	3823	KS94	811	800
264	1101-0031-0061	Alytaus m. sav. Alytus Ulonų g. 33A	4828	KS94	777	956
265	4400-5179-4751	Alytaus m. sav. Alytus Kalniškės g.	30382	KS94	5295	7200
266	1101-0013-0118	Alytaus m. sav. Alytaus m. Ligoninės g. 17	613	KS94	36	89
267	4400-5542-8925	Alytaus m. sav. Alytus Likiškėlių g. 36	934	KS94	80	412
268	4400-1629-1470	Alytaus m. sav. Alytus Jaunimo g. 1	9546	KS94	765	767
269	4400-4222-5210	Alytaus m. sav. Alytus Likiškėlių g. 17	1893	KS94	962	890
270	4400-1624-5333	Alytaus m. sav. Alytus Tvirtovės g. 7	15528	KS94	2064	2360
271	4400-0085-2417	Alytaus m. sav. Alytus S. Dariaus ir S. Girėno g. 27	4001	KS94	1443	-
272	4400-5544-9715	Alytaus m. sav. Alytus Kalniškės g. 19	3215	KS94	1428	850
273	1101-0030-0017	Alytaus m. sav. Alytus Pulko g. 57	776	S010	21	-
274	4400-2154-5751	Alytaus m. sav. Alytus Naujoji g. 56	578	KS94	158	50
275	1101-0016-0020	Alytaus m. sav. Alytus Topolių g. 2	879	S010	141	-
276	4400-4780-9818	Alytaus m. sav. Alytus S. Dariaus ir S. Girėno g. 1	2228	KS94	221	22
277	1101-0025-0101	Alytaus m. sav. Alytus Aušros g. 6	544	KS94	50	90
278	4400-2035-2527	Alytaus m. sav. Alytus Statybininkų g. 33	3041	KS94	524	540

279	1101-0026-0017	Alytaus m. sav. Alytus M. K. Čiurlionio g. 3	481	S010	16	-
280	4400-5135-4619	Alytaus m. sav. Alytus Jurgiškių g. 1	2700	KS94	1377	1410
281	4400-5485-1286	Alytaus m. sav. Alytus	554	KS94	429	300
282	1101-0026-0040	Alytaus m. sav. Alytus Birutės g. 11	1041	KS94	235	-
283	4400-5284-9235	Alytaus m. sav. Alytus Putinų g. 12	2283	KS94	432	85
284	4400-5004-2003	Alytaus m. sav. Alytus Jurgiškių g. 13	1844	KS94	694	652
285	4400-2304-3614	Alytaus m. sav. Alytus Ulonų g. 14B	5144	KS94	591	571
286	4400-4648-2942	Alytaus m. sav. Alytaus m. sav. teritorija	4665	KS94	869	882
287	4400-1626-0840	Alytaus m. sav. Alytus Margio g. 1	4519	KS94	667	600
288	4400-5182-6734	Alytaus m. sav. Alytus Naujoji g.	154951	KS94	17149	14160
289	4400-5885-0496	Alytaus m. sav. Alytus	1147	KS94	454	454
290	4400-0170-4750	Alytaus m. sav. Alytus Vilniaus g. 31	694	S010	315	-
291	4400-5588-6145	Alytaus m. sav. Alytus Putinų g. 2	4441	KS94	178	198
292	4400-5719-3870	Alytaus m. sav. Alytus Likiškėlių g. 31	8766	KS94	616	2018
293	4400-4730-9284	Alytaus m. sav. Alytus Kaštonų g. 19	2171	KS94	817	436
294	4400-1139-1727	Alytaus m. sav. Alytus Naujoji g. 17K	4090	KS94	560	550
295	1101-0018-0088	Alytaus m. sav. Alytus S. Dariaus ir S. Girėno g. 10	3135	KS94	424	330
296	1101-0007-0007	Alytaus m. sav. Alytus Jazminų g. 1	22485	KS94	444	-
297	4400-4499-1895	Alytaus m. sav. Alytus Jurgiškių g.	27640	KS94	1975	-
298	4400-3963-8769	Alytaus m. sav. Alytus Vingio g. 15	4966	KS94	560	703
299	4400-2764-8017	Alytaus m. sav. Alytaus m. sav. teritorija	5453	KS94	1822	2145
300	4400-0394-6698	Alytaus m. sav. Alytus Piliakalnio g. 6D	717	KS94	244	-
301	4400-0113-3491	Alytaus m. sav. Alytus Naujoji g. 3	1200	KS94	129	60
302	4400-1808-9728	Alytaus m. sav. Alytus	2469	KS94	595	605
303	4400-5231-9347	Alytaus m. sav. Alytus Užulankos g.	5556	KS94	921	840
304	4400-5231-0506	Alytaus m. sav. Alytus	586	KS94	395	160
305	4400-2116-6616	Alytaus m. sav. Alytaus m. sav. teritorija	87576	KS94	120	746
306	4400-4659-7306	Alytaus m. sav. Alytaus m. sav. teritorija	1804	KS94	690	791
307	4400-2262-5670	Alytaus m. sav. Alytus Piliakalnio g.	13742	KS94	55	56
308	1101-0026-0032	Alytaus m. sav. Alytus A. Žmuidzinavičiaus g. 11	712	KS94	296	-
309	4400-4256-8583	Alytaus m. sav. Alytus Likiškėlių g. 15	3750	KS94	910	890
310	4400-1183-9480	Alytaus m. sav. Alytus Žiburio g. 16	1710	S010	202	124
311	4400-2650-9782	Alytaus m. sav. Alytus	3978	KS94	799	859
312	1101-0031-0199	Alytaus m. sav. Alytus Ulonų g. 67	1596	KS94	117	114
313	4400-1602-2476	Alytaus m. sav. Alytus Statybininkų g. 4A	7012	KS94	86	-
314	4400-5233-0675	Alytaus m. sav. Alytus Jurgiškių g. 23	2166	KS94	554	486
315	1101-0026-0046	Alytaus m. sav. Alytus Maironio g. 10	1451	KS94	680	-
316	4400-1627-0325	Alytaus m. sav. Alytus S. Dariaus ir S. Girėno g. 25	2090	KS94	248	180
317	4400-0647-7958	Alytaus m. sav. Alytus Ulonų g. 1	1281	KS94	2	-
318	1101-0031-0090	Alytaus m. sav. Alytus Gamyklos g. 39	699	KS94	205	13
319	1101-0031-0127	Alytaus m. sav. Alytus Gamyklos g. 37	723	KS94	309	-
320	4400-0407-3721	Alytaus m. sav. Alytus Pulko g. 51A	7601	KS94	550	-
321	1101-0007-0015	Alytaus m. sav. Alytaus m. Kovo 11-osios g. 3	1000	KS94	562	-
322	4400-1965-0210	Alytaus m. sav. Alytus Birutės g.	10439	KS94	5564	2612
323	1101-0013-0171	Alytaus m. sav. Alytus Ligoninės g. 15	2051	KS94	4	-
324	4400-2117-0450	Alytaus m. sav. Alytaus m. sav. teritorija	18022	KS94	130	136
325	1101-0003-0032	Alytaus m. sav. Alytus Saulėnų g. 4	7245	S010	61	-
326	4400-0995-6634	Alytaus m. sav. Alytus Topolių g. 19	9000	KS94	172	581

327	4400-2905-7732	Alytaus m. sav. Alytus Vilties g. 5	5310	KS94	23	-
328	4400-2650-7922	Alytaus m. sav. Alytus	4779	KS94	2141	2293
329	4400-0366-2617	Alytaus m. sav. Alytus Pulko g. 7	890	KS94	111	52
330	1101-0024-0047	Alytaus m. sav. Alytus Kepyklos g. 19H	10670	KS94	1318	-
331	4400-2652-2061	Alytaus m. sav. Alytus	1115	KS94	748	807
332	1101-0008-0037	Alytaus m. sav. Alytus Vilties g. 6A	796	KS94	118	60
333	4400-5634-4771	Alytaus m. sav. Alytus Topolių g. 9	2285	KS94	705	686
334	4400-3207-3713	Alytaus m. sav. Alytus Audėjų g. 9B	49193	KS94	3522	4586
335	4400-5621-0854	Alytaus m. sav. Alytus Kalniškės g. 1	2155	KS94	779	1
336	1101-0002-0026	Alytaus m. sav. Alytus Miklusėnų g. 22	1677	KS94	127	-
337	4400-5571-8291	Alytaus m. sav. Alytus Vingio g. 7	3301	KS94	348	315
338	4400-5929-2890	Alytaus m. sav. Alytus Kaštonų g. 26	2458	KS94	541	-
339	1101-0018-0027	Alytaus m. sav. Alytus Savanorių g. 8	920	KS94	168	-
340	4400-1964-7648	Alytaus m. sav. Alytaus m. sav. teritorija	10724	KS94	638	-
341	4400-5342-0969	Alytaus m. sav. Alytus Lauko g. 4A	486	KS94	306	100
342	4400-5589-5500	Alytaus m. sav. Alytus Likiškėlių g. 40	995	KS94	310	165
343	4400-5549-6668	Alytaus m. sav. Alytus Tvirtovės g. 13	3585	KS94	614	433
344	4400-0676-6472	Alytaus m. sav. Alytus Statybininkų g. 68A	8991	KS94	495	500
345	1101-0018-0065	Alytaus m. sav. Alytus Rotušės a. 2A	2500	S010	1	-
346	4400-3939-5414	Alytaus m. sav. Alytus Naujoji g. 26	3586	KS94	1411	1547
347	4400-1615-8026	Alytaus m. sav. Alytus Vingio g. 11A	281	KS94	15	15
348	4400-4402-1141	Alytaus m. sav. Alytus sav. teritorija	9419	KS94	1222	-
349	1101-0017-0097	Alytaus m. sav. Alytus Žalgirio g. 20	592	S010	102	-
350	1101-0026-0020	Alytaus m. sav. Alytus A. Baranausko g. 8	1213	S010	15	-
351	4400-5168-1457	Alytaus m. sav. Alytus Žiburio g. 4	2740	KS94	953	490
352	4400-5163-5510	Alytaus m. sav. Alytus Jurgiškių g. 9	1889	KS94	758	746
353	4400-0864-5610	Alytaus m. sav. Alytus Kovo 11-osios g. 5	3000	S010	379	514
354	4400-5412-5485	Alytaus m. sav. Alytaus m. sav. teritorija	1646	KS94	953	800
355	1101-0018-0040	Alytaus m. sav. Alytus Vilniaus g. 14	89	S010	74	-
356	4400-5252-9445	Alytaus m. sav. Alytus Statybininkų g. 48	4574	KS94	884	1192
357	4400-1041-5698	Alytaus m. sav. Alytus Maironio g. 16	1527	KS94	206	-
358	1101-0007-0002	Alytaus m. sav. Alytus Jurgiškių g. 28	1237	S010	333	-
359	4400-5221-9440	Alytaus m. sav. Alytus Jaunimo g. 17	7604	KS94	1497	1329
360	4400-5041-2207	Alytaus m. sav. Alytus Jazminų g. 36	1154	KS94	251	134
361	4400-4861-5861	Alytaus m. sav. Alytus Kepyklos g. 4	11647	KS94	1259	11647
362	4400-3952-2982	Alytaus m. sav. Alytus Santaikos g.	91418	KS94	2870	3131
363	4400-4595-8912	Alytaus m. sav. Alytus A. Žmuidzinavičiaus g. 3	1200	KS94	11	327
364	4400-5956-2399	Alytaus m. sav. Alytus Jurgiškių g. 33	2710	KS94	279	40
365	4400-5947-8072	Alytaus m. sav. Alytus Jaunimo g. 14	2103	KS94	581	621
366	4400-3024-7304	Alytaus m. sav. Alytus Topolių g. 1	5396	KS94	307	302
367	4400-4367-4970	Alytaus m. sav. Alytus Jaunimo g. 64	1476	KS94	395	5
368	1101-0031-0182	Alytaus m. sav. Alytus Daugų g. 1	2911	S010	699	-
369	4400-2063-4037	Alytaus m. sav. Alytus Studentų g. 12	3454	KS94	47	46
370	4400-5545-6009	Alytaus m. sav. Alytus Tvirtovės g. 9	3036	KS94	817	163
371	4400-4942-1394	Alytaus m. sav. Alytus Ligoninės g. 10	567	KS94	181	126
372	4400-4797-5053	Alytaus m. sav. Alytus Vidzgirio g.	2899	KS94	41	44
373	4400-5023-8190	Alytaus m. sav. Alytus Jurgiškių g. 31	4133	KS94	1095	966
374	1101-0024-0032	Alytaus m. sav. Alytus Santaikos g. 34G	11543	KS94	689	-

375	4400-0625-8060	Alytaus m. sav. Alytus Raudonkalnio g. 15	6485	KS94	93	-
376	4400-5650-5122	Alytaus m. sav. Alytus Alyvų g.	593	KS94		593
377	1101-0013-0016	Alytaus m. sav. Alytus Jotvingių g. 10B	613	S010	124	-
378	1101-0017-0084	Alytaus m. sav. Alytus Žalgirio g. 15	672	S010	30	-
379	4400-0469-8928	Alytaus m. sav. Alytus Punsko g. 1A	63310	KS94	1734	-
380	4400-5018-4355	Alytaus m. sav. Alytus Sudvaju g. 24	4277	KS94	701	700
381	4400-0917-8809	Alytaus m. sav. Alytus Žiburio g. 16B	2561	S010	476	490
382	4400-4989-1672	Alytaus m. sav. Alytus	1906	KS94	862	520
383	1101-0017-0103	Alytaus m. sav. Alytus Alyvų g. 3	624	KS94	67	-
384	1101-0013-0167	Alytaus m. sav. Alytus Užulankos g. 26	416	KS94	138	-
385	1101-0013-0057	Alytaus m. sav. Alytus Smėlio g. 12	740	S010	65	-
386	4400-0995-1597	Alytaus m. sav. Alytus Birutės g. 26	12508	KS94	940	636
387	4400-4018-1370	Alytaus m. sav. Alytus Miklusėnų g. 33	3465	KS94	1323	1166
388	4400-5476-0779	Alytaus m. sav. Alytus Rūtų g.	15944	KS94	5955	7196
389	4400-5054-5864	Alytaus m. sav. Alytus Naujoji g. 54	5682	KS94	2044	1249
390	1101-0014-0094	Alytaus m. sav. Alytus Punios g. 6A	1432	S010	29	-
391	1101-0013-0108	Alytaus m. sav. Alytus Vilniaus g. 35	3181	KS94	248	212
392	4400-0381-8818	Alytaus m. sav. Alytus Seirijų g. 24	334	KS94	141	62
393	4400-1626-0983	Alytaus m. sav. Alytus Jazminų g. 20	9779	KS94	588	560
394	4400-5197-9790	Alytaus m. sav. Alytus Statybininkų g. 51	4490	KS94	1486	1317
395	4400-2304-8499	Alytaus m. sav. Alytus Topolių g. 20	16651	KS94	1267	1322
396	1101-0002-0029	Alytaus m. sav. Alytus Miklusėnų g. 24	1698	KS94	222	-
397	4400-5356-4671	Alytaus m. sav. Alytus Jurgiškių g. 29A	368	KS94	265	15
398	4400-5179-2835	Alytaus m. sav. Alytus Žuvinto g.	17907	KS94	219	400
399	4400-0722-9016	Alytaus m. sav. Alytus Santaikos g. 26V	656	KS94	25	-
400	4400-1567-5331	Alytaus m. sav. Alytaus m. Kepyklos g. 15B	1909	KS94	608	-
401	1101-0011-0004	Alytaus m. sav. Alytus Jurgiškių g. 69	174	KS94	8	-
402	4400-4994-9242	Alytaus m. sav. Alytus	4605	KS94	1745	1000
403	4400-5241-6750	Alytaus m. sav. Alytus Statybininkų g. 30B	850	KS94	20	32
404	4400-5047-2046	Alytaus m. sav. Alytaus m. sav. teritorija	1707	KS94	113	105
405	1101-0018-0091	Alytaus m. sav. Alytus Pulko g. 21	1695	KS94	382	-
406	4400-5016-7987	Alytaus m. sav. Alytus	997	KS94	99	-
407	4400-0697-0543	Alytaus m. sav. Alytus Putinų g. 40	62233	KS94	3856	3740
408	1101-0007-0004	Alytaus m. sav. Alytus Jurgiškių g. 4	29226	S010	62	-
409	4400-3963-7782	Alytaus m. sav. Alytus Vingio g. 19	3867	KS94	956	975
410	4400-1626-0818	Alytaus m. sav. Alytus Vingio g. 15A	9580	KS94	428	440
411	4400-1823-3275	Alytaus m. sav. Alytus Jurgiškių g. 29	1232	KS94	477	399
412	4400-5527-2210	Alytaus m. sav. Alytus	3250	KS94	1233	1503
413	4400-5412-5218	Alytaus m. sav. Alytus Kaštonų g. 38	1627	KS94	572	59
414	4400-0838-4067	Alytaus m. sav. Alytus Uosių g. 12	600	KS94	28	40
415	1101-0017-0096	Alytaus m. sav. Alytus Žalgirio g. 18	603	S010	25	-
416	4400-5455-4180	Alytaus m. sav. Alytus	1988	KS94	201	100
417	1101-0026-0044	Alytaus m. sav. Alytus A. Žmuidzinavičiaus g. 16	2120	KS94	292	-
418	4400-5240-1413	Alytaus m. sav. Alytus Kaštonų g. 52	2781	KS94	279	-
419	4400-4417-4510	Alytaus m. sav. Alytus A. Jonyno g. 31	3840	KS94	590	210
420	1101-0001-0092	Alytaus m. sav. Alytus Pramonės g. 9	96985	KS94	9734	10641
421	1101-0018-0055	Alytaus m. sav. Alytus Ugniagesių g. 8	228	S010	25	-
422	4400-1964-2683	Alytaus m. sav. Alytaus m. sav. teritorija	4259	KS94	739	683

423	4400-5669-6923	Alytaus m. sav. Alytus Maironio g.	952	KS94	654	700
424	4400-5337-2071	Alytaus m. sav. Alytus Žuvinto g. 13	4642	KS94	353	267
425	1101-0003-0031	Alytaus m. sav. Alytus Saulėnų g. 6	3345	KS94	85	-
426	4400-5513-9921	Alytaus m. sav. Alytus Kovo 11-osios g. 2	13760	KS94	1194	1309
427	4400-5513-9743	Alytaus m. sav. Alytus	8227	KS94	703	778
428	1101-0013-0047	Alytaus m. sav. Alytus Pulko g. 6	1241	KS94	227	-
429	4400-4201-2142	Alytaus m. sav. Alytus Jaunimo g. 70	2295	KS94	478	290
430	4400-3141-1842	Alytaus m. sav. Alytus Žuvinto g. 5	1647	KS94	341	6
431	4400-4698-0603	Alytaus m. sav. Alytaus m. sav. teritorija	2766	KS94	1251	1224
432	4400-5084-4492	Alytaus m. sav. Alytus Naujoji g. 18	3315	KS94	407	294
433	4400-5886-2569	Alytaus m. sav. Alytus	688	KS94	152	103
434	4400-5235-9154	Alytaus m. sav. Alytus Jazminių g. 38	1668	KS94	492	553
435	4400-2063-1145	Alytaus m. sav. Alytus A. Juozapavičiaus g. 33	21932	KS94	1087	835
436	1101-0018-0029	Alytaus m. sav. Alytus Vilniaus g. 16	810	S010	5	-
437	1101-0014-0066	Alytaus m. sav. Alytus Punios g. 10	632	KS94	33	29
438	4400-5519-7370	Alytaus m. sav. Alytus Šaltinių g. 4	2033	KS94	448	-
439	1101-0025-0127	Alytaus m. sav. Alytus Gardino g. 53	745	S010	308	-
440	4400-5161-6536	Alytaus m. sav. Alytus Žiburio g. 20	2998	KS94	567	570
441	4400-4416-7648	Alytaus m. sav. Alytus Ligoninės g. 6	1224	KS94	307	90
442	1101-0018-0059	Alytaus m. sav. Alytus S. Dariaus ir S. Girėno g. 6B	764	KS94	52	-
443	4400-1806-9046	Alytaus m. sav. Alytus	321	KS94	1	-
444	4400-5020-0290	Alytaus m. sav. Alytus Vingio g. 21	4345	KS94	657	737
445	4400-5113-6173	Alytaus m. sav. Alytus Varėnos g. 33	4601	KS94	233	203
446	4400-2029-2782	Alytaus m. sav. Alytus Šaltinių g. 10	1918	KS94	368	40
447	4400-5846-0992	Alytaus m. sav. Alytus Alyvų tak. 11	942	KS94	286	385
448	4400-5377-7494	Alytaus m. sav. Alytaus m.	3983	KS94	36	15
449	4400-5816-0873	Alytaus m. sav. Alytus Ulonų g. 10	4398	KS94	902	902
450	4400-1162-7522	Alytaus m. sav. Alytus Pramonės g. 7C	3799	KS94	896	1213
451	4400-5246-7651	Alytaus m. sav. Alytaus m. sav. teritorija	843	KS94	586	500
452	4400-5890-6597	Alytaus m. sav. Alytus	1962	KS94	222	354
453	4400-0890-8736	Alytaus m. sav. Alytus Vilniaus g. 25A	100	KS94	1	-
454	1101-0030-0029	Alytaus m. sav. Alytus Ulonų g. 14A	11803	S010	222	-
455	4400-2307-8777	Alytaus m. sav. Alytus Savanorių g.	832	KS94	545	559
456	1101-0017-0157	Alytaus m. sav. Alytus Rūtų g. 28	611	S010	1	-
457	4400-4485-8395	Alytaus m. sav. Alytus Žuvinto g. 5A	1579	KS94	743	269
458	4400-5825-2123	Alytaus m. sav. Alytus Kernavės g.	33245	KS94	599	856
459	4400-4508-9178	Alytaus m. sav. Alytus Jazminių g. 52	1803	KS94	746	704
460	4400-1982-7746	Alytaus m. sav. Alytus Raudonkalnio g.	32689	KS94	790	760
461	4400-2652-3326	Alytaus m. sav. Alytus	4826	KS94	1076	1216
462	4400-2046-2295	Alytaus m. sav. Alytus Ulonų g. 69	2632	KS94	631	619
463	4400-3207-3996	Alytaus m. sav. Alytus Audėjų g. 1	285593	KS94	98	8435
464	4400-5554-9598	Alytaus m. sav. Alytaus m. sav. teritorija	130	KS94	18	-
465	4400-4989-8710	Alytaus m. sav. Alytus	4476	KS94	512	200
466	4400-4608-0355	Alytaus m. sav. Alytaus m. sav. teritorija	1933	KS94	472	440
467	4400-4915-7437	Alytaus m. sav. Alytus Mokyklos g. 6	991	KS94	195	139
468	4400-5452-2304	Alytaus m. sav. Alytus Žiburio g. 10	2439	KS94	477	377
469	4400-2116-6470	Alytaus m. sav. Alytaus m. sav. teritorija	16305	KS94	2	-
470	4400-4733-5026	Alytaus m. sav. Alytus	2220	KS94	1084	1088

471	4400-5792-6773	Alytaus m. sav. Alytus Gamyklos g. 6	3956	KS94	798	684
472	4400-2307-6939	Alytaus m. sav. Alytus Lauko g. 23	30448	KS94	142	210
473	4400-3030-8588	Alytaus m. sav. Alytus A. Jonyno g. 21	3184	KS94	817	86
474	1101-0018-0041	Alytaus m. sav. Alytus Vilniaus g. 14B	165	KS94	90	72
475	4400-2596-3297	Alytaus m. sav. Alytaus m. Piliakalnio g. 6A	531	KS94	124	-
476	4400-3617-5980	Alytaus m. sav. Alytus Naujoji g. 34	3957	KS94	1308	949
477	1101-0016-0022	Alytaus m. sav. Alytus Sudvaju g. 26	5955	S010	632	-
478	1101-0017-0124	Alytaus m. sav. Alytus Pulko g. 60	2069	S010	349	-
479	1101-0026-0052	Alytaus m. sav. Alytus Maironio g. 18	801	S010	386	-
480	1101-0013-0066	Alytaus m. sav. Alytus Aukštoji g. 25	461	KS94	36	-
481	1101-0023-0020	Alytaus m. sav. Alytus Statybininkų g. 67B	89	KS94	89	-
482	4400-1322-2800	Alytaus m. sav. Alytus A. Jonyno g. 12A	12226	KS94	2277	2200
483	4400-0769-8933	Alytaus m. sav. Alytus Daugu g. 7	9951	KS94	111	290
484	4400-3223-9135	Alytaus m. sav. Alytus M. K. Čiurlionio g. 7	1192	KS94	374	150
485	1101-0026-0039	Alytaus m. sav. Alytus M. K. Čiurlionio g. 8	647	KS94	134	-
486	4400-2118-5922	Alytaus m. sav. Alytaus m. sav. teritorija	337813	KS94	1152	2984
487	4400-0598-2840	Alytaus m. sav. Alytus Naujoji g. 48	15579	KS94	740	1512
488	1101-0013-0121	Alytaus m. sav. Alytus Ligoninės g. 8	608	S010	307	-
489	4400-5174-9445	Alytaus m. sav. Alytus Jaunimo g. 58	1899	KS94	440	27
490	4400-1855-4362	Alytaus m. sav. Alytus Kaštonų g. 3	31904	KS94	1101	1177
491	4400-4247-2235	Alytaus m. sav. Alytus Jaunimo g. 56	1541	KS94	230	500
492	1101-0002-0070	Alytaus m. sav. Alytus Naujoji g. 90	5748	KS94	631	770
493	4400-5825-2134	Alytaus m. sav. Alytus Sudvaju g.	16109	KS94	294	745
494	4400-2785-2197	Alytaus m. sav. Alytus Vilties g. 14	6328	KS94	117	91
495	1101-0016-0033	Alytaus m. sav. Alytus Jaunimo g. 14A	1975	KS94	232	-
496	1101-0026-0013	Alytaus m. sav. Alytus M. K. Čiurlionio g. 10	1538	KS94	374	-
497	1101-0013-0065	Alytaus m. sav. Alytus Seirijų g. 7	973	S010	239	-
498	4400-5888-8434	Alytaus m. sav. Alytus	521	KS94	103	-
499	4400-0165-6364	Alytaus m. sav. Alytus Ligoninės g. 12	65888	KS94	11356	5685
500	1101-0017-0109	Alytaus m. sav. Alytus Alyvų g. 5	695	KS94	2	-
501	1101-0030-0028	Alytaus m. sav. Alytus Ulonų g. 16	42439	KS94	1306	2896
502	4400-5011-8748	Alytaus m. sav. Alytus A. Jonyno g. 33	3345	KS94	1199	420
503	4400-5342-5011	Alytaus m. sav. Alytus Likiškėlių g. 3A	258	KS94	100	40
504	4400-5168-7751	Alytaus m. sav. Alytus	1562	KS94	116	80
505	4400-5004-2174	Alytaus m. sav. Alytus Jurgiškų g. 11	1132	KS94	354	484
506	4400-5136-3894	Alytaus m. sav. Alytus Jurgiškų g. 5	1033	KS94	214	254
507	4400-4495-2909	Alytaus m. sav. Alytaus m. sav. teritorija	14414	KS94	238	-
508	4400-5628-9966	Alytaus m. sav. Alytus Likiškėlių g. 66	3979	KS94	836	735
509	4400-5648-7266	Alytaus m. sav. Alytus Margio g.	4704	KS94	36	40
510	4400-2847-7478	Alytaus m. sav. Alytus Ugniagesių g.	2741	KS94	1685	1755
511	4400-1823-3116	Alytaus m. sav. Alytus Jotvingių g. 7	1143	KS94	509	285
512	4400-1629-8161	Alytaus m. sav. Alytus Sporto g. 12	2696	KS94	644	550
513	4400-2030-9762	Alytaus m. sav. Alytus Gardino g. 37	1671	KS94	389	227
514	4400-1625-8998	Alytaus m. sav. Alytus Kalnėnų g. 2	10493	KS94	406	660
515	4400-2669-6142	Alytaus m. sav. Alytus Vingio g. 23	2943	KS94	1154	100
516	4400-5669-7706	Alytaus m. sav. Alytus Žalgirio g.	1603	KS94	1159	1310
517	4400-0546-6948	Alytaus m. sav. Alytus Pramonės g. 9C	4315	KS94	171	-
518	4400-1626-7275	Alytaus m. sav. Alytus Naujoji g. 64	10915	KS94	1160	1120

519	1101-0026-0050	Alytaus m. sav. Alytus Maironio g. 4	902	KS94	11	-
520	1101-0026-0018	Alytaus m. sav. Alytus Gardino g. 22B	998	KS94	149	60
521	1101-0026-0001	Alytaus m. sav. Alytus Maironio g. 20	1217	S010	72	-
522	1101-0010-0004	Alytaus m. sav. Alytus Beržų g. 2	877	S010	23	-
523	4400-0765-4537	Alytaus m. sav. Alytus Santaikos g.	752	KS94	629	-
524	4400-1603-1113	Alytaus m. sav. Alytus Miklusėnų g. 36	11122	KS94	1782	1305
525	1101-0002-0078	Alytaus m. sav. Alytus. Miklusėnų g. 28	1410	KS94	277	-
526	1101-0013-0099	Alytaus m. sav. Alytus Aukštoji g. 31	980	KS94	217	-
527	4400-3903-1239	Alytaus m. sav. Alytus Naujoji g. 82	2033	KS94	501	241
528	1101-0026-0038	Alytaus m. sav. Alytus A. Žmuidzinavičiaus g. 10	503	KS94	193	32
529	4400-5618-7790	Alytaus m. sav. Alytus Statybininkų g. 36	1432	KS94	300	132
530	4400-5303-3020	Alytaus m. sav. Alytus	561	KS94	360	378
531	4400-5046-5979	Alytaus m. sav. Alytus Maironio g.	6734	KS94	202	195
532	4400-4650-7310	Alytaus m. sav. Alytaus m. sav. teritorija	1457	KS94	980	848
533	1101-0013-0001	Alytaus m. sav. Alytus Jotvingių g. 14	758	KS94	119	144
534	1101-0013-0080	Alytaus m. sav. Alytus Aukštoji g. 16	552	KS94	32	-
535	4400-5428-5248	Alytaus m. sav. Alytus Likiškėlių g. 32	2025	KS94	328	40
536	1101-0031-0081	Alytaus m. sav. Alytus Varėnos g. 24A	3819	KS94	777	-
537	4400-5272-7609	Alytaus m. sav. Alytus Kaštonų g. 22	1514	KS94	548	45
538	1101-0018-0050	Alytaus m. sav. Alytus Vilniaus g. 14	265	S010	64	-
539	1101-0020-0007	Alytaus m. sav. Alytus Piliakalnio g. 6B	383	S010	90	-
540	4400-5356-5614	Alytaus m. sav. Alytus Kaštonų g. 40A	248	KS94	195	30000
541	1101-0026-0014	Alytaus m. sav. Alytus m. Maironio g. 8	827	S010	271	-
542	4400-0425-4882	Alytaus m. sav. Alytus Santaikos g. 28C	3215	KS94	319	-
543	1101-0023-0022	Alytaus m. sav. Alytus Likiškėlių g. 80	2984	KS94	1089	-
544	4400-1209-2721	Alytaus m. sav. Alytus Volungės g. 2	26050	KS94	317	272
545	4400-5702-6938	Alytaus m. sav. Alytus Likiškėlių g. 98	3401	KS94	252	90000
546	1101-0025-0157	Alytaus m. sav. Alytus Birutės g. 36	716	KS94	1	-
547	4400-5255-3430	Alytaus m. sav. Alytus Vilties g. 6	3865	KS94	1300	362
548	4400-4929-2414	Alytaus m. sav. Alytus sav. teritorija	23822	KS94	5792	5931
549	4400-5442-3488	Alytaus m. sav. Alytus Pulko g. 46	2117	KS94	9	-
550	1101-0020-0125	Alytaus m. sav. Alytus m. Studentų g. 13	5070	S010	1575	-
551	4400-4548-9929	Alytaus m. sav. Alytus Santaikos g. 2	2000	KS94	766	380
552	4400-5031-3496	Alytaus m. sav. Alytus	1314	KS94	762	760
553	4400-3782-3377	Alytaus m. sav. Alytus Kepyklos g. 6	3856	KS94	165	33
554	4400-5182-6934	Alytaus m. sav. Alytus	8360	KS94	22	30
555	1101-0017-0259	Alytaus m. sav. Alytus Jotvingių g. 15	965	S010	74	-
556	4400-4659-7031	Alytaus m. sav. Alytaus m. sav. teritorija	992	KS94	139	220
557	4400-2219-3684	Alytaus m. sav. Alytus Raudonkalnio g. 2	63366	KS94	1386	1450
558	4400-3892-8942	Alytaus m. sav. Alytus Statybininkų g. 14	1672	KS94	103	110
559	4400-3780-9457	Alytaus m. sav. Alytus Tvirtovės g. 15	2903	KS94	256	-
560	4400-5710-7138	Alytaus m. sav. Alytus Piliakalnio g. 10	1758	KS94	225	181
561	4400-5440-4205	Alytaus m. sav. Alytus Statybininkų g. 45	4817	KS94	1512	1334
562	1101-0026-0034	Alytaus m. sav. Alytus Birutės g. 17	604	S010	176	-
563	1101-0026-0036	Alytaus m. sav. Alytus M. K. Čiurlionio g. 2A	336	S010	120	-
564	1101-0017-0087	Alytaus m. sav. Alytus Žalgirio g. 21	600	S010	55	-
565	4400-5455-6720	Alytaus m. sav. Alytus Tvirtovės g. 17A	2359	KS94	850	645
566	4400-0479-9408	Alytaus m. sav. Alytus Naujoji g.	1598	KS94	679	735

567	1101-0020-0130	Alytaus m. sav. Alytus Studentų g. 17	21314	KS94	1616	-
568	1101-0026-0007	Alytaus m. sav. Alytus A. Žmuidzinavičiaus g. 13	1351	S010	353	-
569	1101-0026-0043	Alytaus m. sav. Alytus Birutės g. 11A	801	KS94	192	-
570	4400-5544-0294	Alytaus m. sav. Alytus Suvalkų g.	13353	KS94	958	1256
571	4400-4442-1967	Alytaus m. sav. Alytus Ugniagesių g.	740	KS94	431	95
572	1101-0018-0025	Alytaus m. sav. Alytus Ugniagesių g. 14	575	S010	180	-
573	4400-5237-9088	Alytaus m. sav. Alytus Lauko g. 19	2069	KS94	449	244
574	4400-1626-5380	Alytaus m. sav. Alytus Daugų g. 5A	9441	KS94	500	230
575	4400-5187-7357	Alytaus m. sav. Alytus Topolių g. 11D	1694	KS94	195	50
576	1101-0025-0120	Alytaus m. sav. Alytus Birutės g. 46	549	KS94	7	-
577	1101-0030-0002	Alytaus m. sav. Alytus Pulko g. 63	1063	S010	266	-
578	1101-0026-0037	Alytaus m. sav. Alytus A. Žmuidzinavičiaus g. 4	958	S010	229	-
579	1101-0026-0055	Alytaus m. sav. Alytaus Birutės g. 15	705	KS94	13	-
580	1101-0013-0179	Alytaus m. sav. Alytus Vilniaus g. 27A	741	S010	52	-
581	4400-1139-5992	Alytaus m. sav. Alytus Raudonkalnio g. 4	6043	KS94	841	900
582	1101-0011-0003	Alytaus m. sav. Alytus Jurgiškių g. 29B	155	KS94	22	-
583	4400-0457-4042	Alytaus m. sav. Alytus Kalnėnų g. 1	2000	S010	178	-
584	4400-5067-5533	Alytaus m. sav. Alytus Jurgiškių g. 17	3003	KS94	931	711
585	4400-4540-4644	Alytaus m. sav. Alytus A. Jonyno g. 29	2228	KS94	769	727
586	4400-5557-3866	Alytaus m. sav. Alytus Jaunimo g. 60	1440	KS94	313	-
587	4400-5924-9046	Alytaus m. sav. Alytus Kaštonų g. 13	2775	KS94	738	400
588	4400-0557-7448	Alytaus m. sav. Alytus Naujoji g. 2G	763	KS94	439	500
589	4400-5886-2290	Alytaus m. sav. Alytus Gardino g. 24A	1127	KS94	254	144
590	4400-5784-8165	Alytaus m. sav. Alytus Statybininkų g. 58	2020	KS94	276	200
591	4400-4924-7486	Alytaus m. sav. Alytaus m. sav. teritorija	6020	KS94	189	112
592	4400-5701-6352	Alytaus m. sav. Alytus Naujoji g. 24	2484	KS94	531	551
593	4400-5866-1804	Alytaus m. sav. Alytus Jazminų g. 26	673	KS94	87	35
594	4400-5889-1093	Alytaus m. sav. Alytus	6159	KS94	351	371
595	1101-0007-0014	Alytaus m. sav. Alytus Kovo 11-osios g. 1	1999	KS94	705	690
596	4400-5438-6740	Alytaus m. sav. Alytus Sudvaju g. 12	2074	KS94	702	355
597	4400-5681-9857	Alytaus m. sav. Alytus Miklusėnų g. 27	1837	KS94	603	70
598	1101-0013-0189	Alytaus m. sav. Alytus Smėlio g. 10	1772	KS94	374	-
599	1101-0031-0144	Alytaus m. sav. Alytus Varėnos g. 27	2741	KS94	1086	-
600	1101-0018-0089	Alytaus m. sav. Alytus Savanorių g. 4	1612	KS94	159	125
601	1101-0003-0041	Alytaus m. sav. Alytus Saulėnų g. 2	1762	KS94	203	-
602	4400-2890-4401	Alytaus m. sav. Alytus Naujoji g. 28	5648	KS94	1207	1060
603	1101-0018-0082	Alytaus m. sav. Alytus Vilniaus g. 10	763	S010	220	-
604	4400-5461-4625	Alytaus m. sav. Alytus Statybininkų g. 37	3218	KS94	744	923
605	1101-0002-0086	Alytaus m. sav. Alytus Naujoji g. 60	4611	KS94	747	-
606	4400-4626-1261	Alytaus m. sav. Alytus Ulonų g. 8A	187806	KS94	4255	29393
607	1101-0030-0021	Alytaus m. sav. Alytus Vidzgirio g. 15	748	S010	18	-
608	4400-1322-2532	Alytaus m. sav. Alytus A. Jonyno g. 10E	9738	KS94	71	-
609	4400-5098-1692	Alytaus m. sav. Alytus Ligoninės g. 7	2747	KS94	590	40
610	4400-5314-1572	Alytaus m. sav. Alytus Vilties g. 10	5069	KS94	1504	573
611	4400-5595-4780	Alytaus m. sav. Alytus Vilniaus g. 21	2251	KS94	109	104
612	1101-0030-0038	Alytaus m. sav. Alytaus Pulko g. 59	714	KS94	21	-
613	4400-5324-1692	Alytaus m. sav. Alytus	4848	KS94	551	840
614	4400-5256-4622	Alytaus m. sav. Alytus	126227	KS94	4823	-

615	1101-0017-0279	Alytaus m. sav. Alytus Jotvingių g. 9A	292	KS94	187	-
616	4400-5031-4428	Alytaus m. sav. Alytus	9086	KS94	1959	1920
617	1101-0031-0177	Alytaus m. sav. Alytus Daugų g. 6	1733	S010	31	-
618	1101-0013-0107	Alytaus m. sav. Alytus Pulko g. 4	1294	KS94	502	-
619	1101-0017-0120	Alytaus m. sav. Alytus Bijūnų g. 13	656	KS94	200	-
620	4400-1579-6506	Alytaus m. sav. Alytus Birutės g. 5	30860	KS94	1246	1210
621	4400-5485-1386	Alytaus m. sav. Alytus	1678	KS94	655	740
622	4400-5136-3129	Alytaus m. sav. Alytus Jurgiškių g. 3	1113	KS94	221	248
623	4400-4989-3312	Alytaus m. sav. Alytus	1034	KS94	512	540
624	4400-1821-1733	Alytaus m. sav. Alytus Pulko g. 100	1025	KS94	227	283
625	4400-1024-9099	Alytaus m. sav. Alytus Santaikos g. 30	4446	S010	178	200
626	4400-1209-3073	Alytaus m. sav. Alytus A. Jonyno g. 10	33010	KS94	2685	2654
627	1101-0017-0134	Alytaus m. sav. Alytus Pulko g. 58	1005	S010	471	-
628	1101-0018-0092	Alytaus m. sav. Alytus Rotušės a. 15	698	S010	3	-
629	1101-0026-0057	Alytaus m. sav. Alytus M. K. Čiurlionio g. 9	665	S010	272	-
630	1101-0011-0005	Alytaus m. sav. Alytus Statybininkų g. 54	4785	KS94	649	-
631	1101-0001-0101	Alytaus m. sav. Alytus Putinų g. 7	1850	S010	82	-
632	1101-0003-0027	Alytaus m. sav. Alytus A. Jonyno g. 10A	4754	KS94	516	-
633	1101-0026-0047	Alytaus m. sav. Alytus A. Baranausko g. 10	772	KS94	4	-
634	1101-0011-0001	Alytaus m. sav. Alytus Jurgiškių g. 43	1605	S010	204	-
635	1101-0018-0090	Alytaus m. sav. Alytus Pulko g. 1	297	KS94	54	-
636	4400-4973-9788	Alytaus m. sav. Alytus Studentų g.	2906	KS94	937	420
637	1101-0018-0071	Alytaus m. sav. Alytus Sporto g. 14	2540	S010	335	-
638	4400-1984-6430	Alytaus m. sav. Alytus Birutės g.	8518	KS94	5208	3127
639	1101-0026-0042	Alytaus m. sav. Alytus Birutės g. 13	1152	KS94	31	-
640	4400-1612-5745	Alytaus m. sav. Alytus Šaltinių g. 1	32870	KS94	2030	3450
641	1101-0014-0060	Alytaus m. sav. Alytus Klevų g. 7	1182	S010	128	-
642	4400-5486-5839	Alytaus m. sav. Alytus	1160	KS94	433	360
643	4400-4562-0833	Alytaus m. sav. Alytus Merkinės g.	33331	KS94	23	27
644	4400-5741-8372	Alytaus m. sav. Alytus Pramonės g.	144597	KS94	8680	48205
645	4400-5893-5489	Alytaus m. sav. Alytus Šaltinių g. 20	2666	KS94	508	117
646	4400-1769-7295	Alytaus m. sav. Alytus Rotušės a. 2	6443	KS94	780	250
647	4400-5182-8729	Alytaus m. sav. Alytus Miklusėnų g.	9584	KS94	2883	1840
648	4400-1119-4117	Alytaus m. sav. Alytaus A. Žmuidzinavičiaus g. 8	1017	KS94	520	160
649	4400-5892-0822	Alytaus m. sav. Alytus Topolių g. 5A	1386	KS94	496	445
650	4400-5823-5288	Alytaus m. sav. Alytus	7956	KS94	312	49
651	4400-4866-2573	Alytaus m. sav. Alytus Rotušės a.	2813	KS94	1040	1058
652	4400-3952-2839	Alytaus m. sav. Alytus Jotvingių g.	15083	KS94	5178	3780
653	4400-5553-1880	Alytaus m. sav. Alytus Gardino g.	1227	KS94	476	694
654	4400-4221-7509	Alytaus m. sav. Alytus Rotušės a. 9A	1684	KS94	521	622
655	4400-5206-9253	Alytaus m. sav. Alytus	1173	KS94	2	60
656	4400-5462-5040	Alytaus m. sav. Alytus Genių g.	1185	KS94	11	593
657	4400-1964-4145	Alytaus m. sav. Alytus Ugniagesių g.	970	KS94	395	490
658	4400-5412-1126	Alytaus m. sav. Alytus	262	KS94	145	140
659	4400-5544-9604	Alytaus m. sav. Alytus Kalniškės g. 17	4584	KS94	475	1200
660	4400-1962-2690	Alytaus m. sav. Alytus Santaikos g. 31A	8767	KS94	197	800
661	4400-5785-7353	Alytaus m. sav. Alytus Naujoji g. 36	3145	KS94	374	170
662	4400-5263-9904	Alytaus m. sav. Alytus Šaltinių g. 22	1803	KS94	476	70

663	4400-4992-5682	Alytaus m. sav. Alytus	3971	KS94	2022	1000
664	4400-4989-9530	Alytaus m. sav. Alytus	456	KS94	234	140
665	4400-0456-8732	Alytaus m. sav. Alytus Likiškėlių g. 76A	20156	KS94	144	-
666	1101-0023-0008	Alytaus m. sav. Alytus Statybininkų g. 73	13658	KS94	1999	892
667	1101-0013-0133	Alytaus m. sav. Alytus Užulankos g. 24	1380	S010	422	-
668	4400-5535-3498	Alytaus m. sav. Alytus A. Jonyno g. 39	3774	KS94	787	73
669	1101-0013-0104	Alytaus m. sav. Alytus Vilniaus g. 11	794	S010	42	-
670	1101-0011-0002	Alytaus m. sav. Alytus Jurgiškų g. 9A	556	S010	152	-
671	4400-5216-8651	Alytaus m. sav. Alytus Žuvinto g. 9	4187	KS94	306	205
672	1101-0030-0045	Alytaus m. sav. Alytus Ulonų g. 6A	64	S010	23	-
673	4400-5464-4758	Alytaus m. sav. Alytus S. Dariaus ir S. Girėno g. 2B	143	KS94	48	-
674	4400-5342-1122	Alytaus m. sav. Alytus Miklusėnų g. 25A	253	KS94	228	30
675	4400-4231-4234	Alytaus m. sav. Alytus Vingio g. 17	5306	KS94	730	916
676	4400-5002-4738	Alytaus m. sav. Alytus Pulko g. 19	1118	KS94	332	123
677	4400-5943-1062	Alytaus m. sav. Alytus Naujoji g. 76	3686	KS94	1391	1264
678	1101-0002-0031	Alytaus m. sav. Alytus Ūdrijos g. 23	1238	KS94	70	-
679	1101-0030-0036	Alytaus m. sav. Alytus Miško g. 9	598	S010	29	-
680	4400-3009-0836	Alytaus m. sav. Alytus Vingio g. 11	2953	KS94	411	917
681	4400-3892-8986	Alytaus m. sav. Alytus Jaunimo g. 46	2044	KS94	240	195
682	4400-5847-7759	Alytaus m. sav. Alytus	3258	KS94	847	846
683	1101-0016-0036	Alytaus m. sav. Alytus Jaunimo g. 24	5775	S010	1896	-
684	4400-5481-8438	Alytaus m. sav. Alytus Jiezo g.	12427	KS94	82	74
685	4400-5390-4300	Alytaus m. sav. Alytus Naujoji g. 40	3133	KS94	273	-
686	1101-0014-0100	Alytaus m. sav. Alytus Mokyklos g. 2	1072	S010	145	-
687	1101-0013-0114	Alytaus m. sav. Alytus Aukštoji g. 29	551	KS94	215	-
688	1101-0017-0114	Alytaus m. sav. Alytus Alyvų g. 8	610	KS94	209	10
689	4400-5455-4215	Alytaus m. sav. Alytus	1586	KS94	447	360
690	1101-0013-0081	Alytaus m. sav. Alytaus m. Seirijų g. 20	1449	S010		-
691	4400-4989-8631	Alytaus m. sav. Alytus	1750	KS94	808	600
692	4400-5458-0559	Alytaus m. sav. Alytus Punsko g.	10434	KS94	442	446
693	4400-3932-0808	Alytaus m. sav. Alytus Vilties g. 18	4356	KS94	516	400
694	4400-3952-1496	Alytaus m. sav. Alytaus m. sav. teritorija	5790	KS94	63	33
695	4400-4492-4014	Alytaus m. sav. Alytus Aukštakalnio g.	9316	KS94	970	307
696	4400-3010-3256	Alytaus m. sav. Alytus A. Jonyno g. 23	2141	KS94	548	650
697	4400-1626-0783	Alytaus m. sav. Alytus Kalnėnų g. 2B	10089	KS94	373	360
698	4400-2905-7710	Alytaus m. sav. Alytus Vilties g. 3	4786	KS94	265	208
699	4400-4483-6175	Alytaus m. sav. Alytus	1418	KS94	29	39
700	1101-0001-0093	Alytaus m. sav. Alytus Pramonės g. 9A	1823	S010	19	-
701	1101-0026-0016	Alytaus m. sav. Alytus Maironio g. 14	1665	S010	392	-
702	4400-2309-1367	Alytaus m. sav. Alytaus m. sav. teritorija	29186	KS94	1397	1603
703	4400-1126-6518	Alytaus m. sav. Alytus Uosių g. 6	733	KS94	35	-
704	4400-5342-2763	Alytaus m. sav. Alytus Jazminų g. 26A	270	KS94	133	30
705	4400-2000-0875	Alytaus m. sav. Alytus Kauno g.	62728	KS94	609	540
706	1101-0030-0044	Alytaus m. sav. Alytus Ulonų g. 14	522500	KS94	16521	17145
707	1101-0024-0050	Alytaus m. sav. Alytus Kepyklos g. 15D	2623	KS94	363	1198
708	4400-4352-5924	Alytaus m. sav. Alytaus m. sav. teritorija	1447	KS94	868	888
709	4400-5453-0600	Alytaus m. sav. Alytus Jaunimo g. 78	1175	KS94	179	3
710	1101-0030-0042	Alytaus m. sav. Alytus Miško g. 12A	10789	KS94	147	-

711	4400-4470-9360	Alytaus m. sav. Alytus A. Jonyno g. 15	1968	KS94	456	32
712	4400-4470-8141	Alytaus m. sav. Alytus A. Jonyno g. 13	2023	KS94	434	-
713	4400-2845-4993	Alytaus m. sav. Alytus Jurgiškių g. 2	9997	KS94	528	-
714	4400-4117-4449	Alytaus m. sav. Alytus Naujoji g. 58	4162	KS94	1198	590
715	4400-4167-0904	Alytaus m. sav. Alytus	1348	KS94	746	762
716	4400-4165-3636	Alytaus m. sav. Alytus Jotvingių g.	3383	KS94	1	301
717	1101-0002-0006	Alytaus m. sav. Alytaus m. Miklusėnų g. 26	1249	S010	138	-
718	4400-5889-2758	Alytaus m. sav. Alytus	851	KS94	53	49
719	1101-0017-0225	Alytaus m. sav. Alytus Rugių g. 16	719	KS94	3	-
720	4400-5832-9743	Alytaus m. sav. Alytus	13376	KS94	908	903
721	1101-0013-0024	Alytaus m. sav. Alytus Žalioji g. 48	710	S010	16	-
722	1101-0026-0041	Alytaus m. sav. Alytaus A. Žmuidzinavičiaus g. 10A	501	KS94	11	-
723	4400-5031-5714	Alytaus m. sav. Alytus	5423	KS94	470	450
724	4400-1964-4889	Alytaus m. sav. Alytus Savanorių g.	3230	KS94	628	909
725	1101-0026-0015	Alytaus m. sav. Alytaus A. Žmuidzinavičiaus g. 9	1741	S010	661	520
726	1101-0026-0009	Alytaus m. sav. Alytaus A. Žmuidzinavičiaus g. 7	798	KS94	154	-
727	4400-4989-8653	Alytaus m. sav. Alytus	2196	KS94	770	480
728	4400-4989-2780	Alytaus m. sav. Alytus	636	KS94	335	150
729	4400-4995-3266	Alytaus m. sav. Alytus	4653	KS94	1242	650
730	4400-5270-4502	Alytaus m. sav. Alytus Šaltinių g. 14	2824	KS94	611	167
731	4400-4492-2409	Alytaus m. sav. Alytus Kaštonų g. 20	1862	KS94	732	290
732	1101-0010-0003	Alytaus m. sav. Alytus Genių g. 9	787	S010	8	-
733	1101-0018-0052	Alytaus m. sav. Alytus Vilniaus g. 6	801	KS94	177	188
734	4400-5814-6586	Alytaus m. sav. Alytus Užulankos g. 28	1647	KS94	906	600
735	4400-2740-1727	Alytaus m. sav. Alytus Naujoji g. 72	1774	KS94	473	104
736	4400-1964-3426	Alytaus m. sav. Alytus Vilniaus g.	17464	KS94	1136	1747
737	1101-0023-0021	Alytaus m. sav. Alytus Santaikos g. 30C	3643	KS94	161	-
738	4400-1617-0019	Alytaus m. sav. Alytus Pulko g. 49	2429	KS94	688	1235
739	4400-1024-9277	Alytaus m. sav. Alytus Santaikos g. 30M	5714	S010	1049	1076
740	1101-0013-0079	Alytaus m. sav. Alytaus m. Aukštoji g. 33	741	S010	87	-
741	4400-5356-2099	Alytaus m. sav. Alytus Statybininkų g. 42A	289	KS94	68	100
742	4400-4731-2878	Alytaus m. sav. Alytus	6713	KS94	295	295
743	1101-0013-0176	Alytaus m. sav. Alytus Vilniaus g. 27	550	S010	147	-
744	4400-5031-5358	Alytaus m. sav. Alytus	2809	KS94	519	500
745	4400-4727-6328	Alytaus m. sav. Alytaus m. sav. teritorija	3505	KS94	235	356
746	4400-0147-9869	Alytaus m. sav. Alytus S. Dariaus ir S. Girėno g. 9	3069	KS94	481	471
747	4400-4411-1084	Alytaus m. sav. Alytus	61296	KS94	287	625
748	4400-4751-1439	Alytaus m. sav. Alytus Žuvinto g. 5B	1986	KS94	558	136
749	4400-1844-8816	Alytaus m. sav. Alytus Pramonės g. 1B	26410	KS94	2621	3634
750	1101-0029-0078	Alytaus m. sav. Alytus Santaikos g. 27	17399	S010	200	-
751	4400-2033-8372	Alytaus m. sav. Alytus Naujoji g. 29A	2487	KS94	501	637
752	4400-1617-8584	Alytaus m. sav. Alytus Miklusėnų g. 38A	8355	KS94	628	910
753	4400-3916-2000	Alytaus m. sav. Alytus A. Jonyno g. 3	3100	KS94	536	163
754	4400-3891-7692	Alytaus m. sav. Alytus Statybininkų g. 12	1120	KS94	412	395
755	4400-5816-8673	Alytaus m. sav. Alytus Punios g.	1179	KS94	277	302
756	4400-5898-3404	Alytaus m. sav. Alytus Jazminų g. 24	619	KS94	209	110
757	1101-0013-0191	Alytaus m. sav. Alytaus m. Aukštoji g. 23	385	S010	28	-
758	4400-1984-0147	Alytaus m. sav. Alytus Kauno g. 9	1060	KS94	506	570

759	4400-5663-4572	Alytaus m. sav. Alytus Audėjų g.	1287	KS94	187	372
760	4400-1626-5166	Alytaus m. sav. Alytus Jaunimo g. 15	9298	KS94	1234	1164
761	4400-4564-0737	Alytaus m. sav. Alytus Jotvingių g. 13	571	KS94	33	-
762	1101-0018-0019	Alytaus m. sav. Alytus Sporto g. 6	796	S010	299	-
763	1101-0017-0237	Alytaus m. sav. Alytus Suvalkų g. 59	1154	KS94	558	800
764	1101-0013-0161	Alytaus m. sav. Alytus Užulankos g. 30	392	KS94	101	139
765	4400-1626-1048	Alytaus m. sav. Alytus Volungės g. 25	8300	KS94	415	400
766	4400-0516-6932	Alytaus m. sav. Alytus Raudonkalnio g. 23	1515	KS94	7	-
767	4400-5031-3452	Alytaus m. sav. Alytus	1522	KS94	783	765
768	4400-5176-9652	Alytaus m. sav. Alytus Vingio g. 13	4196	KS94	515	585
769	4400-4712-7991	Alytaus m. sav. Alytus Ulonų g.	7165	KS94	562	563
770	1101-0017-0239	Alytaus m. sav. Alytus Jotvingių g. 7A	700	KS94	411	330
771	4400-5804-4785	Alytaus m. sav. Alytus Topolių g. 5	1998	KS94	584	560
772	1101-0018-0095	Alytaus m. sav. Alytus Rotušės a. 14	937	KS94	349	290
773	4400-3185-2503	Alytaus m. sav. Alytus Kepyklos g. 19D	4034	KS94	4	-
774	4400-5356-7974	Alytaus m. sav. Alytus Kaštonų g. 28	1324	KS94	603	385
775	4400-5399-2126	Alytaus m. sav. Alytaus m. sav. teritorija	1238	KS94	782	640
776	4400-0315-9882	Alytaus m. sav. Alytus Birutės g. 44	989	S010	92	150
777	4400-1990-9343	Alytaus m. sav. Alytus Rotušės a. 14A	175	KS94	62	46
778	1101-0018-0011	Alytaus m. sav. Alytus Sporto g. 2	1657	KS94	180	77
779	4400-5035-8390	Alytaus m. sav. Alytus Savanorių g. 3	1673	KS94	476	73
780	4400-1807-1520	Alytaus m. sav. Alytus	1842	KS94	613	670
781	1101-0026-0033	Alytaus m. sav. Alytus A. Žmuidzinavičiaus g. 14	1287	KS94	15	-
782	4400-2764-8093	Alytaus m. sav. Alytaus m. sav. teritorija	2128	KS94	621	672
783	4400-5882-3304	Alytaus m. sav. Alytus Kaštonų g. 34	1379	KS94	672	895
784	4400-3032-9712	Alytaus m. sav. Alytus Lauko g. 9	4315	KS94	1110	1350
785	4400-5860-8230	Alytaus m. sav. Alytus Vilties g. 38	1741	KS94	481	80
786	1101-0018-0054	Alytaus m. sav. Alytus Rotušės a. 12B	540	S010	108	-
787	4400-3947-6558	Alytaus m. sav. Alytus Ligoninės g.	13052	KS94	969	770
788	1101-0002-0075	Alytaus m. sav. Alytus Ūdrijos g. 2	2291	KS94	45	-
789	4400-5778-9785	Alytaus m. sav. Alytus Statybininkų g. 62	2444	KS94	247	105
790	4400-5823-6641	Alytaus m. sav. Alytus Aukštakalnio g. 16	4156	KS94	1059	720
791	4400-5015-8211	Alytaus m. sav. Alytus Statybininkų g. 31	3123	KS94	613	500
792	4400-4989-6891	Alytaus m. sav. Alytus	1348	KS94	308	660
793	4400-4661-6759	Alytaus m. sav. Alytus	2187	KS94	215	183
794	1101-0018-0060	Alytaus m. sav. Alytus Ugniagesių g. 5	148	KS94	6	-
795	4400-1626-0761	Alytaus m. sav. Alytus Vilties g. 28A	9893	KS94	797	1018
796	4400-5484-7262	Alytaus m. sav. Alytus	3275	KS94	627	900
797	4400-1053-8659	Alytaus m. sav. Alytaus m. A. Baranausko g. 14	1000	KS94	157	-
798	4400-1808-1628	Alytaus m. sav. Alytus	1476	KS94	310	542
799	4400-0927-9867	Alytaus m. sav. Alytus Varėnos g. 14	406	KS94	54	96
800	4400-5868-6016	Alytaus m. sav. Alytus	5351	KS94	1259	1279
801	4400-5031-7152	Alytaus m. sav. Alytus Ulonų g. 51B	1424	KS94	86	80
802	4400-5230-9994	Alytaus m. sav. Alytus	555	KS94	2	-
803	4400-5230-6515	Alytaus m. sav. Alytus Tvirtovės g.	17926	KS94	217	200
804	4400-1759-0697	Alytaus m. sav. Alytus Naujoji g. 52	18388	KS94	4030	4354
805	1101-0024-0019	Alytaus m. sav. Alytus Pulko g. 98	3537	S010	259	-
806	4400-5874-4620	Alytaus m. sav. Alytus Volungės g. 46	888	KS94	97	61

807	4400-5204-8514	Alytaus m. sav. Alytus	1539	KS94	624	550
808	4400-0960-3636	Alytaus m. sav. Alytus Savanorių g. 6	2873	S010	702	638
809	4400-5031-7074	Alytaus m. sav. Alytus	9368	KS94	850	880
810	4400-5031-7230	Alytaus m. sav. Alytus	1979	KS94	819	820
811	4400-0995-6136	Alytaus m. sav. Alytus Studentų g. 19	9685	KS94	103	-
812	4400-5547-3700	Alytaus m. sav. Alytus Pulko g. 56	661	KS94	170	140
813	4400-5275-6222	Alytaus m. sav. Alytus Volungės g. 52	2290	KS94	119	50
814	4400-5785-7364	Alytaus m. sav. Alytus Likiškėlių g. 5	1777	KS94	266	-
815	4400-1139-1481	Alytaus m. sav. Alytus Naujoji g. 17L	6661	KS94	254	150
816	4400-0988-7220	Alytaus m. sav. Alytus Raudonkalnio g. 17	816	KS94	29	-
817	4400-5239-3856	Alytaus m. sav. Alytus Jaunimo g. 9	2146	KS94	212	130
818	1101-0026-0021	Alytaus m. sav. Alytus M. K. Čiurlionio g. 5	1206	S010	196	-
819	4400-1322-3022	Alytaus m. sav. Alytus A. Jonyno g. 12	6192	KS94	538	555
820	4400-4989-9572	Alytaus m. sav. Alytus	422	KS94	7	15
821	4400-4989-1783	Alytaus m. sav. Alytus	1047	KS94	572	300
822	1101-0013-0203	Alytaus m. sav. Alytus Jotvingių g. 10	1331	KS94	114	-
823	1101-0025-0117	Alytaus m. sav. Alytus Pulko g. 41	712	KS94	199	-
824	1101-0031-0175	Alytaus m. sav. Alytus Varėnos g. 12	657	KS94	21	-
825	4400-5853-1609	Alytaus m. sav. Alytus Kauno g.	88	KS94	6	13
826	4400-5399-0464	Alytaus m. sav. Alytaus m. sav. teritorija	820	KS94	598	440
827	1101-0017-0166	Alytaus m. sav. Alytus Rūtų g. 34	1175	S010	90	-
828	4400-2032-9573	Alytaus m. sav. Alytus Santaikos g. 28A	5175	KS94	73	50
829	4400-4857-9566	Alytaus m. sav. Alytus Naujoji g. 66	3682	KS94	844	858
830	1101-0014-0031	Alytaus m. sav. Alytus Punios g. 9	806	S010	41	-
831	4400-0843-7461	Alytaus m. sav. Alytus Statybininkų g. 105	2341	KS94	400	-
832	1101-0023-0027	Alytaus m. sav. Alytus Likiškėlių g. 74	3750	KS94	153	-
833	1101-0002-0064	Alytaus m. sav. Alytus Kalniškės g. 25	1118	KS94	385	-
834	4400-0899-6820	Alytaus m. sav. Alytus Margio g. 20A	181	KS94	30	-
835	4400-2657-3719	Alytaus m. sav. Alytus Naujoji g. 1	1662	KS94	106	455
836	4400-1626-5280	Alytaus m. sav. Alytus Jaunimo g. 3	9895	KS94	323	320
837	1101-0025-0164	Alytaus m. sav. Alytus Margio g. 28	4731	KS94	112	-
838	4400-1126-4467	Alytaus m. sav. Alytus Pramonės g. 7B	4363	KS94	104	-
839	4400-4659-7264	Alytaus m. sav. Alytaus m. sav. teritorija	1351	KS94	167	171
840	4400-5507-4190	Alytaus m. sav. Alytaus m. sav. teritorija	2100	KS94	794	797
841	4400-5912-6711	Alytaus m. sav. Alytus Šaltinių g. 7	3691	KS94	364	400
842	4400-4867-3967	Alytaus m. sav. Alytus Likiškėlių g. 30	1156	KS94	40	-
843	1101-0017-0238	Alytaus m. sav. Alytaus m. Pulko g. 94	686	S010	19	-
844	4400-1065-1100	Alytaus m. sav. Alytus Pulko g. 96	9075	KS94	50	756
845	4400-5557-4024	Alytaus m. sav. Alytus Kaštonų g. 32	1618	KS94	696	250
846	1101-0018-0086	Alytaus m. sav. Alytus Rotušės a. 16	2378	KS94	91	50
847	1101-0014-0130	Alytaus m. sav. Alytus Punios g. 7	1275	KS94	48	-
848	1101-0018-0057	Alytaus m. sav. Alytus Sporto g. 4	784	KS94	324	203
849	4400-5242-2647	Alytaus m. sav. Alytus Statybininkų g. 30	3886	KS94	100	542
850	4400-5246-3126	Alytaus m. sav. Alytus	10510	KS94	2744	2600
851	4400-5815-7158	Alytaus m. sav. Alytus Varėnos g. 31	3421	KS94	718	784
852	4400-5672-7474	Alytaus m. sav. Alytus Statybininkų g. 7	3028	KS94	969	600
853	4400-5503-7353	Alytaus m. sav. Alytus Naujoji g. 22	2633	KS94	945	860
854	4400-4751-1693	Alytaus m. sav. Alytaus m. sav. teritorija	6657	KS94	156	157

855	4400-5205-5635	Alytaus m. sav. Alytus Miklusėnų g. 35	1740	KS94	355	587
856	4400-5868-4887	Alytaus m. sav. Alytus	5716	KS94	404	8
857	1101-0018-0069	Alytaus m. sav. Alytus Sporto g. 8	815	S010	86	-
858	4400-0002-7244	Alytaus m. sav. Alytus Santaikos g. 30D	2728	KS94	149	-
859	4400-5652-4091	Alytaus m. sav. Alytus Kalniškės g. 9	1811	KS94	260	150
860	4400-2986-9514	Alytaus m. sav. Alytus A. Jonyno g. 7	2677	KS94	287	-
861	4400-5054-8562	Alytaus m. sav. Alytus Jaunimo g. 5	2495	KS94	1060	500
862	1101-0030-0020	Alytaus m. sav. Alytus Pulko g. 61	823	S010	327	-
863	4400-2650-8114	Alytaus m. sav. Alytus	5276	KS94	315	604
864	4400-5323-7177	Alytaus m. sav. Alytus Vilties g. 28	3867	KS94	373	291
865	4400-5927-9968	Alytaus m. sav. Alytus Kaštonų g. 54	2576	KS94	429	200
866	4400-5784-8021	Alytaus m. sav. Alytus Statybininkų g. 60	1354	KS94	225	115
867	4400-0027-2659	Alytaus m. sav. Alytus Naujoji g. 8	5428	KS94	1866	700
868	1101-0013-0046	Alytaus m. sav. Alytaus m. Aviečių g. 2	366	S010	12	-
869	4400-1612-5889	Alytaus m. sav. Alytus Šaltinių g. 3	9233	KS94	104	300
870	4400-5191-5114	Alytaus m. sav. Alytus Tvirtovės g. 11A	8119	KS94	379	1146
871	1101-0026-0002	Alytaus m. sav. Alytus A. Žmuidzinavičiaus g. 6	1147	S010	447	-
872	4400-5242-0741	Alytaus m. sav. Alytus Vakaro g.	4267	KS94	62	120
873	4400-5275-7885	Alytaus m. sav. Alytus Naujoji g. 13	2624	KS94	501	400
874	4400-5245-9571	Alytaus m. sav. Alytaus m. sav. teritorija	2913	KS94	322	180
875	4400-5030-6226	Alytaus m. sav. Alytus	765	KS94	42	40
876	4400-0677-9917	Alytaus m. sav. Alytus S. Dariaus ir S. Girėno g. 3G	400	KS94	259	-
877	1101-0026-0035	Alytaus m. sav. Alytus M. K. Čiurlionio g. 2	820	KS94	287	-
878	1101-0026-0023	Alytaus m. sav. Alytus A. Baranausko g. 4	1911	KS94	594	-
879	4400-5882-0967	Alytaus m. sav. Alytus Vilties g. 2	2352	KS94	334	10
880	4400-4403-2057	Alytaus m. sav. Alytaus m. sav. teritorija	13406	KS94	1016	203
881	1101-0013-0197	Alytaus m. sav. Alytus Pulko g. 8	869	S010	377	-
882	4400-4037-3126	Alytaus m. sav. Alytus	5621	KS94	1122	-
883	4400-1964-4534	Alytaus m. sav. Alytus Rotušės a. 4	2612	KS94	188	166
884	1101-0016-0021	Alytaus m. sav. Alytus Statybininkų g. 21	1085	KS94	422	-
885	4400-5237-3763	Alytaus m. sav. Alytus Raižių g.	7876	KS94	314	316
886	1101-0016-0034	Alytaus m. sav. Alytus Topolių g. 19A	21444	KS94	2458	-
887	4400-4613-3339	Alytaus m. sav. Alytaus m. sav. teritorija	2191	KS94	1205	833
888	4400-5485-1375	Alytaus m. sav. Alytus	1951	KS94	65	100
889	4400-4372-9615	Alytaus m. sav. Alytus Kaštonų g. 11A	275	KS94	50	49
890	4400-5438-2162	Alytaus m. sav. Alytus Sudvajų g. 10	2712	KS94	256	101
891	4400-5412-5330	Alytaus m. sav. Alytaus m. sav. teritorija	1922	KS94	351	300
892	4400-5510-0146	Alytaus m. sav. Alytus Vingio g. 29	3213	KS94	970	1039
893	4400-1218-3718	Alytaus m. sav. Alytus Studentų g. 8	699	KS94	176	-
894	4400-0268-4620	Alytaus m. sav. Alytus Maironio g. 22A	600	S010	116	-
895	4400-4727-7086	Alytaus m. sav. Alytus	1490	KS94	431	417
896	4400-5017-1490	Alytaus m. sav. Alytus Santaikos g. 28D	5491	KS94	497	350
897	4400-4395-7177	Alytaus m. sav. Alytus	2971	KS94	1804	2002
898	4400-5205-0338	Alytaus m. sav. Alytus	4046	KS94	2145	1380
899	4400-4764-2804	Alytaus m. sav. Alytus Putinų g.	18846	KS94	2975	2607
900	4400-2309-0191	Alytaus m. sav. Alytus Naujoji g.	84000	KS94	5993	9998
901	1101-0031-0173	Alytaus m. sav. Alytus Ulonų g. 73	3176	S010	1698	-
902	4400-5021-3524	Alytaus m. sav. Alytus Ulonų g. 41	3985	KS94	983	981

903	4400-5052-9578	Alytaus m. sav. Alytus Kaštonų g. 21	2690	KS94	725	731
904	4400-5831-7485	Alytaus m. sav. Alytus	8045	KS94	86	94
905	1101-0024-0051	Alytaus m. sav. Alytus Kepyklos g. 15C	1798	KS94	225	-
906	4400-5182-9591	Alytaus m. sav. Alytus A. Jonyno g.	30692	KS94	447	290
907	1101-0023-0024	Alytaus m. sav. Alytus Statybininkų g. 73A	1057	S010	106	-
908	1101-0008-0028	Alytaus m. sav. Alytus Žiburio g. 1A	336	S010	34	-
909	4400-5892-8340	Alytaus m. sav. Alytus Lauko g. 15	2395	KS94	336	70
910	4400-5913-2195	Alytaus m. sav. Alytus Vilties g. 16	4580	KS94	595	548
911	1101-0018-0051	Alytaus m. sav. Alytus Bažnyčios g. 2	525	S010	74	-
912	1101-0013-0022	Alytaus m. sav. Alytus Aukštoji g. 14	419	KS94	9	-
913	1101-0017-0011	Alytaus m. sav. Alytaus m. Jotvingių g. 9	827	S010	96	-
914	4400-2304-4511	Alytaus m. sav. Alytus Rotušės a. 10A	842	KS94	349	385
915	4400-5356-2400	Alytaus m. sav. Alytus Jaunimo g. 38A	280	KS94	243	40
916	4400-5785-7331	Alytaus m. sav. Alytus Statybininkų g. 25	4681	KS94	1893	1000
917	4400-5723-6114	Alytaus m. sav. Alytus Jurgiškių g. 35	1467	KS94	205	80
918	1101-0001-0128	Alytaus m. sav. Alytus Naujoji g. 114	7578	KS94	672	-
919	4400-5924-1579	Alytaus m. sav. Alytus Naujoji g. 80	1945	KS94	765	420
920	4400-5887-9735	Alytaus m. sav. Alytus Miklusėnų g. 29	1474	KS94	263	59
921	4400-5465-9873	Alytaus m. sav. Alytus Alyvų tak. 13	2441	KS94	915	861
922	4400-4741-9854	Alytaus m. sav. Alytus	1967	KS94	741	761
923	4400-3096-1525	Alytaus m. sav. Alytus A. Jonyno g. 10C	3021	KS94	1149	870
924	4400-1578-4680	Alytaus m. sav. Alytus Statybininkų g. 107	4687	KS94	133	102
925	1101-0002-0063	Alytaus m. sav. Alytus Kalniškės g. 23	1305	KS94	182	-
926	4400-3056-2784	Alytaus m. sav. Alytus A. Jonyno g. 25	2537	KS94	469	85
927	4400-4549-0350	Alytaus m. sav. Alytus	7133	KS94	1751	1962
928	1101-0017-0274	Alytaus m. sav. Alytus Jotvingių g. 3	392	KS94	1	-
929	4400-5391-8582	Alytaus m. sav. Alytus Jaunimo g. 7	1863	KS94	437	-
930	1101-0017-0083	Alytaus m. sav. Alytaus m. Žalgirio g. 13	677	S010	154	-
931	4400-0136-8747	Alytaus m. sav. Alytus Gardino g. 39A	844	KS94	601	-
932	4400-5379-6646	Alytaus m. sav. Alytus Kaštonų g. 40	1674	KS94	556	183
933	1101-0016-0015	Alytaus m. sav. Alytus Topolių g. 7A	1298	KS94	71	46
934	1101-0012-0010	Alytaus m. sav. Alytus Likiškėlių g. 7	8915	KS94	1622	-
935	4400-1221-0125	Alytaus m. sav. Alytus Jazminų g. 3	2625	KS94	151	55
936	4400-5448-3066	Alytaus m. sav. Alytus Jaunimo g. 68	1206	KS94	314	99
937	4400-5188-8840	Alytaus m. sav. Alytus Statybininkų g.	57257	KS94	2568	5445
938	4400-4727-6260	Alytaus m. sav. Alytaus m. sav. teritorija	1220	KS94	287	171
939	4400-3055-0640	Alytaus m. sav. Alytus A. Jonyno g. 5	2400	KS94	515	302
940	4400-5231-5747	Alytaus m. sav. Alytus Likiškėlių g. 19	2465	KS94	861	1105
941	1101-0026-0045	Alytaus m. sav. Alytus Birutės g. 9	634	KS94	399	-
942	4400-5729-3488	Alytaus m. sav. Alytus Statybininkų g. 34	2231	KS94	502	264
943	4400-5356-4560	Alytaus m. sav. Alytus Kalniškės g. 3A	419	KS94	181	25
944	1101-0029-0077	Alytaus m. sav. Alytus Santaikos g. 29	2985	S010	956	970
945	4400-5031-3396	Alytaus m. sav. Alytus	3938	KS94	1366	1400
946	4400-4659-6278	Alytaus m. sav. Alytus	3817	KS94	1393	1376
947	4400-5145-9444	Alytaus m. sav. Alytus Jurgiškių g. 7	872	KS94	149	143
948	1101-0027-0014	Alytaus m. sav. Alytus Piliakalnio g. 3	3384	S010	69	-
949	4400-2320-4528	Alytaus m. sav. Alytaus m. sav. teritorija	27467	KS94	2466	4707
950	4400-4851-1755	Alytaus m. sav. Alytus Statybininkų g. 67A	149	KS94	149	42

951	4400-4492-3739	Alytaus m. sav. Alytus Žuvinto g. 5C	1807	KS94	410	44
952	4400-5960-6207	Alytaus m. sav. Alytus Naujoji g. 78	1938	KS94	528	50
953	4400-0397-4081	Alytaus m. sav. Alytus Jazminių g. 32A	9719	KS94	1931	1827
954	4400-4498-7882	Alytaus m. sav. Alytus Jazminių g. 34	960	KS94	271	210
955	4400-5586-3182	Alytaus m. sav. Alytus Putinų g. 28	5224	KS94	1229	1325
956	4400-2369-2137	Alytaus m. sav. Alytus Statybininkų g. 10	2330	KS94	330	160
957	4400-5275-6122	Alytaus m. sav. Alytus Jurgiškių g. 47	2700	KS94	802	420
958	4400-4244-4040	Alytaus m. sav. Alytus Naujoji g. 38	3154	KS94	309	333
959	1101-0018-0078	Alytaus m. sav. Alytus S. Dariaus ir S. Girėno g. 13	1794	S010	97	-
960	4400-1625-4587	Alytaus m. sav. Alytus Vingio g. 7A	8169	KS94	477	500
961	4400-2692-8549	Alytaus m. sav. Alytaus m. Merkinės g. 2D	2951	KS94	276	112
962	4400-5138-8819	Alytaus m. sav. Alytus Naujoji g. 14	5634	KS94	413	-
963	4400-5571-8248	Alytaus m. sav. Alytus Vingio g. 5	2863	KS94	225	700
964	1101-0008-0019	Alytaus m. sav. Alytus Naujoji g. 8A	1266	S010	102	-
965	4400-4677-7020	Alytaus m. sav. Alytaus m. sav. teritorija	3265	KS94	129	123
966	4400-1025-9640	Alytaus m. sav. Alytus Suvalkų g. 34	5353	KS94	171	98
967	4400-0939-9122	Alytaus m. sav. Alytus Žiburio g. 16E	568	KS94	355	390
968	1101-0031-0004	Alytaus m. sav. Alytus Varėnos g. 17	677	KS63	74	-
969	4400-4676-7744	Alytaus m. sav. Alytaus m. sav. teritorija	2505	KS94	1594	1528
970	4400-4677-6310	Alytaus m. sav. Alytaus m. sav. teritorija	1209	KS94	147	129
971	4400-1964-6529	Alytaus m. sav. Alytus Bažnyčios g.	988	KS94	380	416
972	4400-3033-9209	Alytaus m. sav. Alytus Vingio g. 3	2607	KS94	373	153
973	1101-0002-0082	Alytaus m. sav. Alytus Naujoji g. 68	1271	S010	54	-
974	1101-0029-0044	Alytaus m. sav. Alytus Santaikos g. 31	2742	KS94	373	380
975	1101-0025-0132	Alytaus m. sav. Alytus Pulko g. 47	1043	KS94	197	-
976	4400-5231-0548	Alytaus m. sav. Alytus Statybininkų g. 46	2028	KS94	285	313
977	4400-4727-8488	Alytaus m. sav. Alytus A. Žmuidzinavičiaus g.	2049	KS94	1988	1506
978	4400-1182-3902	Alytaus m. sav. Alytus Pramonės g. 7D	12529	KS94	1289	1950
979	4400-3951-8370	Alytaus m. sav. Alytaus m. sav. teritorija	699	KS94	23	-
980	4400-4861-5729	Alytaus m. sav. Alytus Kepyklos g. 2	1650	KS94	3	208
981	4400-5888-9110	Alytaus m. sav. Alytus	3102	KS94	509	503
982	4400-5825-2112	Alytaus m. sav. Alytus Likiškėlių g.	37942	KS94	3274	1153
983	4400-0922-8933	Alytaus m. sav. Alytus Jaunimo g. 20	1651	S010	396	-
984	4400-3913-3934	Alytaus m. sav. Alytaus m. Jurgiškių g. 73	222	KS94	89	187
985	4400-5889-2825	Alytaus m. sav. Alytus	2863	KS94	1380	1372
986	4400-5956-5403	Alytaus m. sav. Alytus	511	KS94	359	375
987	4400-3763-3871	Alytaus m. sav. Alytus Likiškėlių g. 82A	392	KS94	35	90
988	4400-5732-5581	Alytaus m. sav. Alytus Likiškėlių g. 6	2606	KS94	560	350
989	4400-5826-2041	Alytaus m. sav. Alytus A. Matučio g. 14	5441	KS94	933	834
990	4400-5266-1291	Alytaus m. sav. Alytus Lauko g. 11	1780	KS94	876	668
991	4400-4973-9822	Alytaus m. sav. Alytaus m. sav. teritorija	795	KS94	93	82
992	4400-4660-2219	Alytaus m. sav. Alytaus m. sav. teritorija	1365	KS94	421	528
993	4400-5723-5771	Alytaus m. sav. Alytus A. Jonyno g. 35	2826	KS94	1561	700
994	4400-5609-8834	Alytaus m. sav. Alytus Žiburio g. 8	1883	KS94	607	420
995	1101-0026-0028	Alytaus m. sav. Alytus Gardino g. 57	1024	S010	219	-
996	4400-1991-1583	Alytaus m. sav. Alytus Naujoji g. 2C	7805	KS94	1530	1350
997	1101-0024-0043	Alytaus m. sav. Alytus Santaikos g. 30E	7942	KS94	5	-
998	4400-5862-7379	Alytaus m. sav. Alytus Statybininkų g. 35	2350	KS94	347	334

999	1101-0017-0216	Alytaus m. sav. Alytus Pulko g. 82	618	S010	20	-
1000	1101-0012-0018	Alytaus m. sav. Alytus Volungės g. 9A	189	KS94	18	-
1001	1101-0018-0043	Alytaus m. sav. Alytus S. Dariaus ir S. Girėno g. 12	1127	KS94	276	185
1002	4400-5047-7591	Alytaus m. sav. Alytus Jurgiškių g. 15	1577	KS94	567	607
1003	4400-4865-0028	Alytaus m. sav. Alytus S. Dariaus ir S. Girėno g.	11184	KS94	2120	2403
1004	1101-0018-0080	Alytaus m. sav. Alytus Ugniagesių g. 10	197	KS94	3	-
1005	4400-0755-5117	Alytaus m. sav. Alytus Vilniaus g. 13	466	S010	131	100

**2 lentelė. Žemės plotai, kuriuose žemės sklypai nesuformuoti ir kurie patenka Alytaus miesto šilumos perdavimo tinklų apsaugos zonų teritorijų pirmąjį planą sąrašas**

<b>Eil. Nr.</b>	<b>Laisvos valstybinės žemės sklypo numeris</b>	<b>Planu nustatomas šilumos perdavimo tinklų apsaugos zonos plotas m<sup>2</sup></b>	<b>Koordinatė X</b>	<b>Koordinatė Y</b>
1	Laisvos valstybinės žemės plotas Nr. 1	292	6029724,11	504177,14
2	Laisvos valstybinės žemės plotas Nr. 2	66	6029354,76	504318,89
3	Laisvos valstybinės žemės plotas Nr. 3	25	6028288,58	503819,57
4	Laisvos valstybinės žemės plotas Nr. 4	12	6028283,13	503736,50
5	Laisvos valstybinės žemės plotas Nr. 5	9	6028178,84	503769,57
6	Laisvos valstybinės žemės plotas Nr. 6	419	6028080,46	503586,05
7	Laisvos valstybinės žemės plotas Nr. 7	38	6029232,06	503171,61
8	Laisvos valstybinės žemės plotas Nr. 8	76	6029239,31	502772,62
9	Laisvos valstybinės žemės plotas Nr. 9	31	6029063,55	502710,88
10	Laisvos valstybinės žemės plotas Nr. 10	213	6028960,02	503173,97
11	Laisvos valstybinės žemės plotas Nr. 11	22	6028706,04	502531,24
12	Laisvos valstybinės žemės plotas Nr. 12	522	6028843,79	502367,54
13	Laisvos valstybinės žemės plotas Nr. 13	240	6028874,96	502411,03
14	Laisvos valstybinės žemės plotas Nr. 14	374	6029096,88	502214,74
15	Laisvos valstybinės žemės plotas Nr. 15	1792	6029048,78	502224,57
16	Laisvos valstybinės žemės plotas Nr. 16	290	6029269,45	502360,18
17	Laisvos valstybinės žemės plotas Nr. 17	1856	6029229,68	502337,33
18	Laisvos valstybinės žemės plotas Nr. 18	1906	6029447,54	502198,79
19	Laisvos valstybinės žemės plotas Nr. 19	38	6029392,48	502100,68
20	Laisvos valstybinės žemės plotas Nr. 20	28	6029382,75	501943,34
21	Laisvos valstybinės žemės plotas Nr. 21	76	6029412,90	501963,98
22	Laisvos valstybinės žemės plotas Nr. 22	107	6029910,11	501280,23
23	Laisvos valstybinės žemės plotas Nr. 23	78	6029939,67	501342,98
24	Laisvos valstybinės žemės plotas Nr. 24	117	6030010,81	501429,90
25	Laisvos valstybinės žemės plotas Nr. 25	393	6030261,34	501577,97
26	Laisvos valstybinės žemės plotas Nr. 26	774	6030485,36	501470,82
27	Laisvos valstybinės žemės plotas Nr. 27	528	6030470,88	500763,03
28	Laisvos valstybinės žemės plotas Nr. 28	832	6031324,80	501640,97
29	Laisvos valstybinės žemės plotas Nr. 29	99	6028828,24	500564,78
30	Laisvos valstybinės žemės plotas Nr. 30	77	6028953,59	500848,40
31	Laisvos valstybinės žemės plotas Nr. 31	511	6029061,25	501073,27
32	Laisvos valstybinės žemės plotas Nr. 32	82	6028958,02	501157,00
33	Laisvos valstybinės žemės plotas Nr. 33	436	6028845,78	501100,20

34	Laisvos valstybinės žemės plotas Nr. 34	9	6028646,21	500982,71
35	Laisvos valstybinės žemės plotas Nr. 35	18	6028741,09	501209,25
36	Laisvos valstybinės žemės plotas Nr. 36	99	6028994,79	501346,22
37	Laisvos valstybinės žemės plotas Nr. 37	871	6028886,18	501348,38
38	Laisvos valstybinės žemės plotas Nr. 38	35	6028892,07	501398,82
39	Laisvos valstybinės žemės plotas Nr. 39	47	6028876,75	501491,85
40	Laisvos valstybinės žemės plotas Nr. 40	425	6028789,92	501547,66
41	Laisvos valstybinės žemės plotas Nr. 41	21	6028816,11	501544,85
42	Laisvos valstybinės žemės plotas Nr. 42	61	6028759,88	501908,11
43	Laisvos valstybinės žemės plotas Nr. 43	245	6028633,53	501934,96
44	Laisvos valstybinės žemės plotas Nr. 44	70	6028529,12	501734,14
45	Laisvos valstybinės žemės plotas Nr. 45	48	6028570,36	501728,89
46	Laisvos valstybinės žemės plotas Nr. 46	1527	6028455,05	501720,10
47	Laisvos valstybinės žemės plotas Nr. 47	1527	6028430,70	501709,25
48	Laisvos valstybinės žemės plotas Nr. 48	49	6028459,27	501436,18
49	Laisvos valstybinės žemės plotas Nr. 49	866	6028394,55	501309,05
50	Laisvos valstybinės žemės plotas Nr. 50	5	6028183,60	502019,97
51	Laisvos valstybinės žemės plotas Nr. 51	31	6028199,01	502018,90
52	Laisvos valstybinės žemės plotas Nr. 52	3	6027640,02	502783,44
53	Laisvos valstybinės žemės plotas Nr. 53	2	6027722,65	503823,98
54	Laisvos valstybinės žemės plotas Nr. 54	4	6027586,53	503783,61
55	Laisvos valstybinės žemės plotas Nr. 55	1338	6027469,95	503726,72
56	Laisvos valstybinės žemės plotas Nr. 56	16	6027255,46	503343,98
57	Laisvos valstybinės žemės plotas Nr. 57	114	6027510,23	502957,56
58	Laisvos valstybinės žemės plotas Nr. 58	699	6027160,71	503824,26
59	Laisvos valstybinės žemės plotas Nr. 59	24	6027211,44	503707,84
60	Laisvos valstybinės žemės plotas Nr. 60	4953	6027585,56	502992,11
61	Laisvos valstybinės žemės plotas Nr. 61	1448	6027492,46	503264,23
62	Laisvos valstybinės žemės plotas Nr. 62	502	6027561,70	503153,03
63	Laisvos valstybinės žemės plotas Nr. 63	7234	6031699,69	502010,17
64	Laisvos valstybinės žemės plotas Nr. 64	672	6030313,31	501045,71
65	Laisvos valstybinės žemės plotas Nr. 65	13	6029539,35	502106,27
66	Laisvos valstybinės žemės plotas Nr. 66	2719	6029548,90	501974,11
67	Laisvos valstybinės žemės plotas Nr. 67	927	6029467,89	501846,10
68	Laisvos valstybinės žemės plotas Nr. 68	115	6029257,61	501859,29
69	Laisvos valstybinės žemės plotas Nr. 69	866	6029340,66	501673,83
70	Laisvos valstybinės žemės plotas Nr. 70	375	6029226,23	501604,15
71	Laisvos valstybinės žemės plotas Nr. 71	160	6029260,97	501616,45
72	Laisvos valstybinės žemės plotas Nr. 72	1567	6029014,14	501926,60
73	Laisvos valstybinės žemės plotas Nr. 73	2616	6028060,00	501421,74
74	Laisvos valstybinės žemės plotas Nr. 74	591	6028185,91	501362,45
75	Laisvos valstybinės žemės plotas Nr. 75	713	6028322,53	501220,55
76	Laisvos valstybinės žemės plotas Nr. 76	3784	6028242,44	501276,61
77	Laisvos valstybinės žemės plotas Nr. 77	1409	6028467,47	501051,76
78	Laisvos valstybinės žemės plotas Nr. 78	1434	6028497,68	501049,68
79	Laisvos valstybinės žemės plotas Nr. 79	897	6028642,32	500811,09
80	Laisvos valstybinės žemės plotas Nr. 80	477	6028595,69	500656,86
81	Laisvos valstybinės žemės plotas Nr. 81	332	6028598,94	500722,01

82	Laisvos valstybinės žemės plotas Nr. 82	23	6028623,79	500719,07
83	Laisvos valstybinės žemės plotas Nr. 83	308	6028669,60	500772,36
84	Laisvos valstybinės žemės plotas Nr. 84	80	6028677,89	500820,68
85	Laisvos valstybinės žemės plotas Nr. 85	264	6028718,50	500785,79
86	Laisvos valstybinės žemės plotas Nr. 86	346	6028789,15	500734,14
87	Laisvos valstybinės žemės plotas Nr. 87	1133	6028613,36	500592,46
88	Laisvos valstybinės žemės plotas Nr. 88	196	6028560,51	500574,99
89	Laisvos valstybinės žemės plotas Nr. 89	2315	6028719,97	500594,62
90	Laisvos valstybinės žemės plotas Nr. 90	15	6028306,94	503726,83
91	Laisvos valstybinės žemės plotas Nr. 91	797	6029197,11	503213,53
92	Laisvos valstybinės žemės plotas Nr. 92	714	6029103,87	503252,03
93	Laisvos valstybinės žemės plotas Nr. 93	109	6028987,71	503313,09
94	Laisvos valstybinės žemės plotas Nr. 94	48	6028793,67	503214,78
95	Laisvos valstybinės žemės plotas Nr. 95	105	6028773,98	503247,80
96	Laisvos valstybinės žemės plotas Nr. 96	59	6028660,95	503216,40
97	Laisvos valstybinės žemės plotas Nr. 97	125	6028723,73	503131,04
98	Laisvos valstybinės žemės plotas Nr. 98	210	6028993,81	503172,70
99	Laisvos valstybinės žemės plotas Nr. 99	70	6028948,93	503135,60
100	Laisvos valstybinės žemės plotas Nr. 100	26	6028958,07	503134,29
101	Laisvos valstybinės žemės plotas Nr. 101	38	6028976,75	503127,91
102	Laisvos valstybinės žemės plotas Nr. 102	19	6028992,17	503124,04
103	Laisvos valstybinės žemės plotas Nr. 103	27	6029023,52	503115,66
104	Laisvos valstybinės žemės plotas Nr. 104	46	6029038,70	503108,64
105	Laisvos valstybinės žemės plotas Nr. 105	49	6028735,29	503054,72
106	Laisvos valstybinės žemės plotas Nr. 106	243	6028789,06	502987,23
107	Laisvos valstybinės žemės plotas Nr. 107	8	6028901,49	502978,35
108	Laisvos valstybinės žemės plotas Nr. 108	205	6028908,51	503003,72
109	Laisvos valstybinės žemės plotas Nr. 109	63	6028895,94	502704,11
110	Laisvos valstybinės žemės plotas Nr. 110	1338	6028959,60	502814,55
111	Laisvos valstybinės žemės plotas Nr. 111	5	6028760,60	502610,26
112	Laisvos valstybinės žemės plotas Nr. 112	243	6028746,32	502732,94
113	Laisvos valstybinės žemės plotas Nr. 113	196	6028774,81	502731,66
114	Laisvos valstybinės žemės plotas Nr. 114	250	6029171,96	503023,82
115	Laisvos valstybinės žemės plotas Nr. 115	462	6029103,86	503020,78
116	Laisvos valstybinės žemės plotas Nr. 116	43	6029116,44	502984,03
117	Laisvos valstybinės žemės plotas Nr. 117	18	6029146,38	502953,09
118	Laisvos valstybinės žemės plotas Nr. 118	664	6029062,31	502908,92
119	Laisvos valstybinės žemės plotas Nr. 119	789	6029045,58	503025,27
120	Laisvos valstybinės žemės plotas Nr. 120	227	6029024,20	502939,09
121	Laisvos valstybinės žemės plotas Nr. 121	11	6029263,35	502767,45
122	Laisvos valstybinės žemės plotas Nr. 122	139	6029173,11	502253,17
123	Laisvos valstybinės žemės plotas Nr. 123	414	6029124,40	502382,45
124	Laisvos valstybinės žemės plotas Nr. 124	145	6029012,24	502114,61
125	Laisvos valstybinės žemės plotas Nr. 125	51	6028975,21	502200,45
126	Laisvos valstybinės žemės plotas Nr. 126	305	6028873,09	502133,52
127	Laisvos valstybinės žemės plotas Nr. 127	1018	6028937,81	501904,03
128	Laisvos valstybinės žemės plotas Nr. 128	146	6029477,06	502088,26
129	Laisvos valstybinės žemės plotas Nr. 129	130	6028839,40	501255,44

130	Laisvos valstybinės žemės plotas Nr. 130	826	6030344,87	501167,42
131	Laisvos valstybinės žemės plotas Nr. 131	442	6028879,35	501005,95
132	Laisvos valstybinės žemės plotas Nr. 132	762	6028978,89	500960,18
133	Laisvos valstybinės žemės plotas Nr. 133	2605	6028387,25	501416,02
134	Laisvos valstybinės žemės plotas Nr. 134	179	6027974,74	501634,03
135	Laisvos valstybinės žemės plotas Nr. 135	110	6028052,08	501570,77
136	Laisvos valstybinės žemės plotas Nr. 136	79	6028219,73	503778,60
137	Laisvos valstybinės žemės plotas Nr. 137	9	6028212,02	503792,30
138	Laisvos valstybinės žemės plotas Nr. 138	80	6027757,28	502303,27
139	Laisvos valstybinės žemės plotas Nr. 139	972	6028671,55	501288,23
140	Laisvos valstybinės žemės plotas Nr. 140	1631	6028826,66	501159,40
141	Laisvos valstybinės žemės plotas Nr. 141	137	6028796,14	501203,91
142	Laisvos valstybinės žemės plotas Nr. 142	48	6028779,11	501218,42
143	Laisvos valstybinės žemės plotas Nr. 143	646	6028752,02	501137,06
144	Laisvos valstybinės žemės plotas Nr. 144	1008	6028769,55	501242,57
145	Laisvos valstybinės žemės plotas Nr. 145	421	6027704,68	503864,63
146	Laisvos valstybinės žemės plotas Nr. 146	701	6029065,35	501272,13
147	Laisvos valstybinės žemės plotas Nr. 147	290	6028857,28	500726,54
148	Laisvos valstybinės žemės plotas Nr. 148	1945	6031090,35	501500,04
149	Laisvos valstybinės žemės plotas Nr. 149	823	6029868,41	501440,78
150	Laisvos valstybinės žemės plotas Nr. 150	742	6030471,85	500709,98
151	Laisvos valstybinės žemės plotas Nr. 151	13	6028156,20	503652,11
152	Laisvos valstybinės žemės plotas Nr. 152	58	6028137,78	503689,50
153	Laisvos valstybinės žemės plotas Nr. 153	2042	6030195,57	501631,94
154	Laisvos valstybinės žemės plotas Nr. 154	1217	6027508,18	503097,49
155	Laisvos valstybinės žemės plotas Nr. 155	438	6027498,51	502989,24
156	Laisvos valstybinės žemės plotas Nr. 156	305	6027488,20	502935,96
157	Laisvos valstybinės žemės plotas Nr. 157	434	6027466,43	502948,52
158	Laisvos valstybinės žemės plotas Nr. 158	1867	6030307,41	500484,62
159	Laisvos valstybinės žemės plotas Nr. 159	60	6030658,10	501437,41
160	Laisvos valstybinės žemės plotas Nr. 160	1124	6029182,70	501309,47
161	Laisvos valstybinės žemės plotas Nr. 161	1859	6030180,24	501230,25
162	Laisvos valstybinės žemės plotas Nr. 162	564	6031144,83	500556,47
163	Laisvos valstybinės žemės plotas Nr. 163	547	6028083,82	502615,24
164	Laisvos valstybinės žemės plotas Nr. 164	39	6027275,19	503735,97
165	Laisvos valstybinės žemės plotas Nr. 165	257	6027010,65	504056,54
166	Laisvos valstybinės žemės plotas Nr. 166	114	6030992,51	500513,34
167	Laisvos valstybinės žemės plotas Nr. 167	3749	6031020,55	501308,31
168	Laisvos valstybinės žemės plotas Nr. 168	1256	6027797,08	502078,31
169	Laisvos valstybinės žemės plotas Nr. 169	39	6028410,88	503736,11
170	Laisvos valstybinės žemės plotas Nr. 170	1036	6028879,75	501442,87
171	Laisvos valstybinės žemės plotas Nr. 171	997	6029002,23	501532,11
172	Laisvos valstybinės žemės plotas Nr. 172	907	6030470,56	500826,70
173	Laisvos valstybinės žemės plotas Nr. 173	8511	6027522,68	502721,86
174	Laisvos valstybinės žemės plotas Nr. 174	195	6030490,91	500671,74
175	Laisvos valstybinės žemės plotas Nr. 175	1609	6030401,51	500633,09
176	Laisvos valstybinės žemės plotas Nr. 176	589	6030418,70	500573,15
177	Laisvos valstybinės žemės plotas Nr. 177	175	6028038,74	502201,21

178	Laisvos valstybinės žemės plotas Nr. 178	334	6028990,18	501397,32
179	Laisvos valstybinės žemės plotas Nr. 179	357	6030519,27	501009,78
180	Laisvos valstybinės žemės plotas Nr. 180	132	6030193,77	501306,23
181	Laisvos valstybinės žemės plotas Nr. 181	337	6028751,59	501046,39
182	Laisvos valstybinės žemės plotas Nr. 182	1005	6030235,03	501378,93
183	Laisvos valstybinės žemės plotas Nr. 183	128	6031920,31	500733,81
184	Laisvos valstybinės žemės plotas Nr. 184	1128	6029680,35	500867,82
185	Laisvos valstybinės žemės plotas Nr. 185	250	6028432,50	502844,43
186	Laisvos valstybinės žemės plotas Nr. 186	91	6028856,64	501394,84
187	Laisvos valstybinės žemės plotas Nr. 187	3173	6030396,58	501063,35
188	Laisvos valstybinės žemės plotas Nr. 188	213	6028845,73	501217,32
189	Laisvos valstybinės žemės plotas Nr. 189	1434	6027341,19	503813,80
190	Laisvos valstybinės žemės plotas Nr. 190	455	6029191,69	501349,04
191	Laisvos valstybinės žemės plotas Nr. 191	2130	6028953,77	501572,14
192	Laisvos valstybinės žemės plotas Nr. 192	218	6030041,05	501255,00
193	Laisvos valstybinės žemės plotas Nr. 193	432	6030221,79	501528,64
194	Laisvos valstybinės žemės plotas Nr. 194	418	6030284,18	501520,55
195	Laisvos valstybinės žemės plotas Nr. 195	129	6028633,34	500889,89
196	Laisvos valstybinės žemės plotas Nr. 196	348	6027318,17	503870,78
197	Laisvos valstybinės žemės plotas Nr. 197	1686	6028794,40	500601,88
198	Laisvos valstybinės žemės plotas Nr. 198	1214	6029119,82	501044,17
199	Laisvos valstybinės žemės plotas Nr. 199	28	6028486,53	502832,13
200	Laisvos valstybinės žemės plotas Nr. 200	2407	6028121,32	501635,29
201	Laisvos valstybinės žemės plotas Nr. 201	244	6030241,31	500505,60
202	Laisvos valstybinės žemės plotas Nr. 202	880	6030534,93	500966,73
203	Laisvos valstybinės žemės plotas Nr. 203	155	6030814,73	501223,08
204	Laisvos valstybinės žemės plotas Nr. 204	2641	6030529,91	500895,90
205	Laisvos valstybinės žemės plotas Nr. 205	631	6030713,06	501114,64
206	Laisvos valstybinės žemės plotas Nr. 206	36	6030310,83	501522,70
207	Laisvos valstybinės žemės plotas Nr. 207	373	6031196,53	501513,75
208	Laisvos valstybinės žemės plotas Nr. 208	54	6030643,72	501510,83
209	Laisvos valstybinės žemės plotas Nr. 209	51	6028456,42	502888,75
210	Laisvos valstybinės žemės plotas Nr. 210	17	6028957,48	502964,20
211	Laisvos valstybinės žemės plotas Nr. 211	122	6031212,37	501546,72
212	Laisvos valstybinės žemės plotas Nr. 212	2114	6031288,29	501766,34
213	Laisvos valstybinės žemės plotas Nr. 213	1205	6030979,36	501360,46
214	Laisvos valstybinės žemės plotas Nr. 214	76	6027568,91	503748,84
215	Laisvos valstybinės žemės plotas Nr. 215	6	6027557,32	503768,51
216	Laisvos valstybinės žemės plotas Nr. 216	254	6029270,27	501038,77
217	Laisvos valstybinės žemės plotas Nr. 217	485	6028971,67	500824,36
218	Laisvos valstybinės žemės plotas Nr. 218	286	6028103,50	502710,61
219	Laisvos valstybinės žemės plotas Nr. 219	3807	6028487,78	501369,25
220	Laisvos valstybinės žemės plotas Nr. 220	248	6027823,68	502779,80
221	Laisvos valstybinės žemės plotas Nr. 221	314	6029129,31	501165,03
222	Laisvos valstybinės žemės plotas Nr. 222	70	6029119,53	501181,57
223	Laisvos valstybinės žemės plotas Nr. 223	307	6028866,82	501512,67
224	Laisvos valstybinės žemės plotas Nr. 224	113	6030758,89	501353,10
225	Laisvos valstybinės žemės plotas Nr. 225	2004	6027474,68	503781,55

226	Laisvos valstybinės žemės plotas Nr. 226	9	6028367,34	503718,72
227	Laisvos valstybinės žemės plotas Nr. 227	293	6027551,90	503804,93
228	Laisvos valstybinės žemės plotas Nr. 228	144	6029113,69	501486,85
229	Laisvos valstybinės žemės plotas Nr. 229	736	6027310,17	503304,85
230	Laisvos valstybinės žemės plotas Nr. 230	20	6028062,35	503803,71
231	Laisvos valstybinės žemės plotas Nr. 231	74	6028080,80	503811,30
232	Laisvos valstybinės žemės plotas Nr. 232	301	6030106,51	501658,19
233	Laisvos valstybinės žemės plotas Nr. 233	73	6029082,88	501401,59
234	Laisvos valstybinės žemės plotas Nr. 234	38	6030633,52	501612,48
235	Laisvos valstybinės žemės plotas Nr. 235	270	6028914,52	500686,92
236	Laisvos valstybinės žemės plotas Nr. 236	215	6028950,76	500726,38
237	Laisvos valstybinės žemės plotas Nr. 237	424	6030644,93	500979,43
238	Laisvos valstybinės žemės plotas Nr. 238	1366	6029118,04	501078,78
239	Laisvos valstybinės žemės plotas Nr. 239	324	6029142,66	501132,44
240	Laisvos valstybinės žemės plotas Nr. 240	2	6028492,17	502839,59
241	Laisvos valstybinės žemės plotas Nr. 241	485	6030663,73	501030,54
242	Laisvos valstybinės žemės plotas Nr. 242	487	6030691,22	501070,95
243	Laisvos valstybinės žemės plotas Nr. 243	244	6028543,71	502938,42
244	Laisvos valstybinės žemės plotas Nr. 244	208	6028743,60	501154,16
245	Laisvos valstybinės žemės plotas Nr. 245	727	6030772,32	501165,86
246	Laisvos valstybinės žemės plotas Nr. 246	162	6030388,51	500555,85
247	Laisvos valstybinės žemės plotas Nr. 247	45	6028507,44	501318,26
248	Laisvos valstybinės žemės plotas Nr. 248	20	6028564,25	502916,85
249	Laisvos valstybinės žemės plotas Nr. 249	70	6028667,17	500906,10
250	Laisvos valstybinės žemės plotas Nr. 250	6	6027663,83	503771,35
251	Laisvos valstybinės žemės plotas Nr. 251	200	6028140,95	502358,34
252	Laisvos valstybinės žemės plotas Nr. 252	255	6028788,23	500982,06
253	Laisvos valstybinės žemės plotas Nr. 253	233	6028796,23	501006,32
254	Laisvos valstybinės žemės plotas Nr. 254	88	6028784,69	501042,42
255	Laisvos valstybinės žemės plotas Nr. 255	460	6028841,65	501182,72
256	Laisvos valstybinės žemės plotas Nr. 256	4559	6028164,73	502842,44
257	Laisvos valstybinės žemės plotas Nr. 257	59	6028587,70	501524,52
258	Laisvos valstybinės žemės plotas Nr. 258	1672	6028536,65	501656,02
259	Laisvos valstybinės žemės plotas Nr. 259	1383	6028710,37	501978,74
260	Laisvos valstybinės žemės plotas Nr. 260	2096	6028749,62	501659,43
261	Laisvos valstybinės žemės plotas Nr. 261	688	6028610,07	501681,80
262	Laisvos valstybinės žemės plotas Nr. 262	1527	6028383,31	501710,84
263	Laisvos valstybinės žemės plotas Nr. 263	508	6028537,83	502141,05
264	Laisvos valstybinės žemės plotas Nr. 264	630	6028696,44	501593,61
265	Laisvos valstybinės žemės plotas Nr. 265	217	6028803,59	501791,62
266	Laisvos valstybinės žemės plotas Nr. 266	643	6028764,22	501745,73
267	Laisvos valstybinės žemės plotas Nr. 267	478	6028129,71	502790,35
268	Laisvos valstybinės žemės plotas Nr. 268	193	6028788,53	501925,88
269	Laisvos valstybinės žemės plotas Nr. 269	107	6028121,49	501941,22
270	Laisvos valstybinės žemės plotas Nr. 270	1056	6028307,58	501919,13
271	Laisvos valstybinės žemės plotas Nr. 271	540	6028158,34	501805,95
272	Laisvos valstybinės žemės plotas Nr. 272	558	6028620,36	501815,58
273	Laisvos valstybinės žemės plotas Nr. 273	458	6028684,22	501731,70

274	Laisvos valstybinės žemės plotas Nr. 274	1299	6028743,28	501767,51
275	Laisvos valstybinės žemės plotas Nr. 275	818	6028280,29	501653,07
276	Laisvos valstybinės žemės plotas Nr. 276	1103	6028539,93	501628,55
277	Laisvos valstybinės žemės plotas Nr. 277	482	6029395,87	504250,52
278	Laisvos valstybinės žemės plotas Nr. 278	96	6029927,39	504114,34
279	Laisvos valstybinės žemės plotas Nr. 279	1304	6030003,47	504154,02
280	Laisvos valstybinės žemės plotas Nr. 280	36	6029875,03	504157,37
281	Laisvos valstybinės žemės plotas Nr. 281	2	6029914,68	504157,54
282	Laisvos valstybinės žemės plotas Nr. 282	108	6030090,41	504186,02
283	Laisvos valstybinės žemės plotas Nr. 283	954	6029306,37	504457,83
284	Laisvos valstybinės žemės plotas Nr. 284	7	6029279,71	504542,11
285	Laisvos valstybinės žemės plotas Nr. 285	2498	6030222,25	504215,42
286	Laisvos valstybinės žemės plotas Nr. 286	1177	6029148,52	503043,55
287	Laisvos valstybinės žemės plotas Nr. 287	7250	6028178,18	501494,57
288	Laisvos valstybinės žemės plotas Nr. 288	297	6031331,58	501896,02
289	Laisvos valstybinės žemės plotas Nr. 289	1002	6031343,45	501942,32
290	Laisvos valstybinės žemės plotas Nr. 290	4	6028123,95	502756,57
291	Laisvos valstybinės žemės plotas Nr. 291	3392	6028214,83	501978,80
292	Laisvos valstybinės žemės plotas Nr. 292	342	6030405,89	501289,02
293	Laisvos valstybinės žemės plotas Nr. 293	61	6029212,60	501398,72
294	Laisvos valstybinės žemės plotas Nr. 294	23	6028681,42	500967,38

**DETALŪS METADUOMENYS**

<b>Dokumento sudarytojas (-ai)</b>	Lietuvos Respublikos energetikos ministerija 302308327, Gedimino pr. 38, LT-01104 Vilnius
<b>Dokumento pavadinimas (antraštė)</b>	DĖL ALYTAUS MIESTO ŠILUMOS PERDAVIMO TINKLŲ APSAUGOS ZONŲ TERITORIJŲ PIRMOJO PLANO PATVIRTINIMO
<b>Dokumento registracijos data ir numeris</b>	2023-03-08 Nr. 1-60
<b>Dokumento gavimo data ir dokumento gavimo registracijos numeris</b>	–
<b>Dokumento specifikacijos identifikavimo žymuo</b>	ADOC-V1.0
<b>Parašo paskirtis</b>	Suderinimas
<b>Parašą sukūrusio asmens vardas, pavardė ir pareigos</b>	Giedrė Šeškevičienė, Vyriausiasis specialistas, Energetinio saugumo grupė
<b>Sertifikatas išduotas</b>	GIEDRĖ ŠEŠKEVIČIENĖ, Lietuvos Respublikos energetikos ministerija LT
<b>Parašo sukūrimo data ir laikas</b>	2023-03-07 10:41:30 (GMT+02:00)
<b>Parašo formatas</b>	XAdES-EPES
<b>Laiko žymoje nurodytas laikas</b>	–
<b>Informacija apie sertifikavimo paslaugų teikėją</b>	ADIC CA-B, Asmens dokumentu israsymo centras prie LR VRM LT
<b>Sertifikato galiojimo laikas</b>	2021-11-30 10:54:13 – 2024-11-29 10:54:13
<b>Parašo paskirtis</b>	Suderinimas
<b>Parašą sukūrusio asmens vardas, pavardė ir pareigos</b>	Dainius Bražiūnas, Grupės vadovas, Energetinio saugumo grupė
<b>Sertifikatas išduotas</b>	DAINIUS BRAŽIŪNAS LT
<b>Parašo sukūrimo data ir laikas</b>	2023-03-07 10:46:31 (GMT+02:00)
<b>Parašo formatas</b>	XAdES-EPES
<b>Laiko žymoje nurodytas laikas</b>	–
<b>Informacija apie sertifikavimo paslaugų teikėją</b>	EID-SK 2016, AS Sertifitseerimiskeskus EE
<b>Sertifikato galiojimo laikas</b>	2022-08-10 13:08:16 – 2027-08-09 23:59:59
<b>Parašo paskirtis</b>	Suderinimas
<b>Parašą sukūrusio asmens vardas, pavardė ir pareigos</b>	Daiva Brazdžiuvienė, Patarėjas, Teisės ir personalo grupė
<b>Sertifikatas išduotas</b>	DAIVA BRAZDŽIUVIENĖ LT
<b>Parašo sukūrimo data ir laikas</b>	2023-03-07 11:23:51 (GMT+02:00)
<b>Parašo formatas</b>	XAdES-EPES
<b>Laiko žymoje nurodytas laikas</b>	–
<b>Informacija apie sertifikavimo paslaugų teikėją</b>	EID-SK 2016, AS Sertifitseerimiskeskus EE
<b>Sertifikato galiojimo laikas</b>	2020-05-27 14:17:09 – 2025-05-26 23:59:59
<b>Parašo paskirtis</b>	Suderinimas
<b>Parašą sukūrusio asmens vardas, pavardė ir pareigos</b>	Inga Žilienė, Viceministras
<b>Sertifikatas išduotas</b>	INGA ŽILIENĖ, Lietuvos Respublikos energetikos ministerija LT
<b>Parašo sukūrimo data ir laikas</b>	2023-03-08 11:47:56 (GMT+02:00)
<b>Parašo formatas</b>	XAdES-EPES
<b>Laiko žymoje nurodytas laikas</b>	–
<b>Informacija apie sertifikavimo paslaugų teikėją</b>	ADIC CA-A, Asmens dokumentu israsymo centras prie LR VRM LT
<b>Sertifikato galiojimo laikas</b>	2021-01-26 11:05:59 – 2024-01-26 11:05:59
<b>Parašo paskirtis</b>	Pasirašymas
<b>Parašą sukūrusio asmens vardas, pavardė ir pareigos</b>	Dainius Kreivys, Ministras
<b>Sertifikatas išduotas</b>	DAINIUS KREIVYS, Lietuvos Respublikos energetikos ministerija LT
<b>Parašo sukūrimo data ir laikas</b>	2023-03-08 12:04:05 (GMT+02:00)
<b>Parašo formatas</b>	XAdES-T

**DETALŪS METADUOMENYS**

<b>Laiko žymoje nurodytas laikas</b>	2023-03-08 12:04:17 (GMT+02:00)
<b>Informacija apie sertifikavimo paslaugų teikėją</b>	ADIC CA-B, Asmens dokumentu israsymo centras prie LR VRM LT
<b>Sertifikato galiojimo laikas</b>	2020-12-11 09:21:20 – 2023-12-11 09:21:20
<b>Informacija apie būdus, naudotus metaduomenų vientisumui užtikrinti</b>	"Registravimas" paskirties metaduomenų vientisumas užtikrintas naudojant "RCSC IssuingCA, VI Registru centras - i.k. 124110246 LT" išduotą sertifikatą "DBSIS, Informatikos ir ryšių departamentas prie Lietuvos Respublikos vidaus reikalų ministerijos, į.k.188774822 LT", sertifikatas galioja nuo 2022-05-19 16:48:06 iki 2025-05-18 16:48:06
<b>Pagrindinio dokumento priedų skaičius</b>	1
<b>Pagrindinio dokumento priedamų dokumentų skaičius</b>	–
<b>Priedamo dokumento sudarytojas (-ai)</b>	–
<b>Priedamo dokumento pavadinimas (antraštė)</b>	–
<b>Priedamo dokumento registracijos data ir numeris</b>	–
<b>Programinės įrangos, kuria naudojantis sudarytas elektroninis dokumentas, pavadinimas</b>	DBSIS, versija 3.5.71
<b>Informacija apie elektroninio dokumento ir elektroninio (-ių) parašo (-ų) tikrinimą (tikrinimo data)</b>	Atitinka specifikacijos keliamus reikalavimus. Visi dokumente esantys elektroniniai parašai galioja (2023-03-08 13:41:56)
<b>Paieškos nuoroda</b>	–
<b>Papildomi metaduomenys</b>	Nuorašą suformavo 2023-03-08 13:41:57 DBSIS