



LIETUVOS RESPUBLIKOS ENERGETIKOS MINISTRAS

**ĮSAKYMAS
DĖL PANEVĖŽIO MIESTO ŠILUMOS PERDAVIMO TINKLŲ APSAUGOS ZONŲ
TERITORIJŲ PENKTOJO PLANO PATVIRTINIMO**

2023 m.

d. Nr.

Vilnius

Vadovaudamasis Lietuvos Respublikos specialiųjų žemės naudojimo sąlygų įstatymo 141 straipsnio 3 dalimi, Lietuvos Respublikos Vyriausybės 2019 m. gruodžio 11 d. nutarimo Nr. 1248 „Dėl Lietuvos Respublikos specialiųjų žemės naudojimo sąlygų įstatymo įgyvendinimo“ 2.3 papunkčiu, Elektros tinklų, magistralinių dujotiekių ir naftotiekių (produktotiekių), skirstomųjų dujotiekių, šilumos perdavimo tinklų apsaugos zonų, magistralinių dujotiekių vietovės klasių teritorijų planų rengimo (nerengiant teritorijų planavimo dokumento ar žemės valdos projekto) ir tvirtinimo tvarkos aprašo, patvirtinto Lietuvos Respublikos energetikos ministro 2020 m. spalio 13 d. įsakymu Nr. 1-339 „Dėl Elektros tinklų, magistralinių dujotiekių ir naftotiekių (produktotiekių), skirstomųjų dujotiekių, šilumos perdavimo tinklų apsaugos zonų, magistralinių dujotiekių vietovės klasių teritorijų planų rengimo (nerengiant teritorijų planavimo dokumento ar žemės valdos projekto) ir tvirtinimo tvarkos aprašo patvirtinimo“, 18 punktu ir atsižvelgdamas į AB „Panevėžio energija“ 2023 m. rugsėjo 15 d. prašymą „Prašymas organizuoti plano patvirtinimą“:

1. T v i r t i n u Panevėžio miesto šilumos perdavimo tinklų apsaugos zonų teritorijų penktąjį planą (pridedama).

2. N u s t a t a u, kad šis įsakymas ir Panevėžio miesto šilumos perdavimo tinklų apsaugos zonų teritorijų penktasis planas skelbiami AB „Panevėžio energija“ interneto svetainėje www.pe.lt.

Energetikos ministras

Dainius Kreivys

**PANEVĖŽIO MIESTO ŠILUMOS PERDAVIMO TINKLŲ APSAUGOS ZONŲ TERITORIJŲ
PENKTASIS PLANAS
AIŠKINAMASIS RAŠTAS
BENDROJI INFORMACIJA**

Plano iniciatorius ir rengėjas – AB „Panevėžio energija“, Senamiesčio g. 113, LT-35114 Panevėžys, tel. (8 45) 46 35 25, tel. (8 45) 501 065, el. paštas bendrove@pe.lt, el. paštas m.naslėnaite@pe.lt, interneto svetainė <https://www.pe.lt/lt/>. Atsakingi asmenys – inžinierė Miglė Našlėnaitė, inžinierė Roma Urbutienė (PDV kvalifikacijos atestatas Nr. 29974).

1. Priežastys, kurios lėmė šio plano inicijavimą:

- 1.1. AB „Panevėžio energija“ (toliau – Bendrovė) vykdo LR Specialiųjų žemės naudojimo sąlygų įstatyme (toliau – SŽNS įstatymas) nurodytą ūkinę veiklą, t. y. gamina ir teikia šilumą, karštą vandenį ir elektros energiją, prižiūri šildymo ir karšto vandens sistemas.
- 1.2. Bendrovė įgyvendina SŽNS įstatymo 141 straipsnio 3 dalies ir Elektros tinklų, magistralinių dujotiekių ir naftotiekių (produktotiekių), skirstomųjų dujotiekių, šilumos perdavimo tinklų apsaugos zonų, magistralinių dujotiekių vietovės klasių teritorijų planų rengimo (nerengiant teritorijų planavimo dokumento ar žemės valdos projekto) ir tvirtinimo tvarkos aprašo (toliau – Tvarkos aprašas) ir kitų susijusių teisės aktų reikalavimus.

2. Informacija apie teritorijų planavimo dokumentą:

- 2.1. Plano pavadinimas – Panevėžio miesto šilumos perdavimo tinklų apsaugos zonų teritorijų penktasis planas (toliau – **Planas**).
- 2.2. Plano tikslai – įgyvendinti SŽNS įstatymo reikalavimus, kurie numato, kad jeigu iki SŽNS įstatymo įsigaliojimo dienos ūkinei ir (ar) kitokiai veiklai, dėl kurios turėjo būti nustatytos šiame SŽNS įstatyme nurodytos teritorijos, statybą leidžiantys dokumentai išduoti, projektai, kuriems įstatymų nustatytais atvejais tokie dokumentai neišduodami, suderinti ir ši veikla vykdoma, bet šiame SŽNS įstatymo nurodytos teritorijos nenustatytos ir neįrašytos į Nekilnojamojo turto kadastrą ir Nekilnojamojo turto registrą, jas nustato Vyriausybė ar Vyriausybės įgaliota institucija Vyriausybės ar Vyriausybės įgaliotos institucijos nustatyta tvarka tvirtinamuose planuose, žemėlapiuose ir (ar) schemose. Todėl yra rengiamas Panevėžio mieste esančių šilumos perdavimo tinklų apsaugos zonų penktasis planas (nerengiant teritorijų planavimo dokumento ar žemės valdos projekto).

2.3. Plano rengimo uždaviniai:

- 2.3.1. nustatyti šilumos perdavimo tinklų apsaugai reikalingas teritorijas (apsaugos zonas), kuriose taikomos SŽNS įstatyme numatytos specialiosios žemės naudojimo sąlygos, jeigu iki šio SŽNS įstatymo įsigaliojimo dienos ūkinei ar kitokiai veiklai, dėl kurios turėjo būti nustatytos SŽNS įstatyme nurodytos teritorijos, statybą leidžiantys dokumentai išduoti, projektai, kuriems įstatymų nustatytais atvejais tokie dokumentai neišduodami, suderinti ir ši veikla vykdoma, bet SŽNS įstatyme nurodytos teritorijos nenustatytos ir neįrašytos į Nekilnojamojo turto kadastrą ir Nekilnojamojo turto registrą;
- 2.3.2. įrašyti (įregistruoti) taikomas teritorijas į Nekilnojamojo turto kadastrą ir Nekilnojamojo turto registrą;
- 2.3.3. informuoti žemės sklypų savininkus ir kitus SŽNS įstatymo 11 straipsnio 2 dalyje nurodytus asmenis apie taikomas specialiąsias žemės naudojimo sąlygas ir prašymų dėl nuostolių atlyginimo pateikimo tvarką;
- 2.3.4. Planas parengtas asmenų, atitinkančių Tvarkos aprašo 5.1-5.2, 5.4 punktų nuostatas, laikantis Tvarkos apraše plano rengimui keliamų reikalavimų;
- 2.3.5. Plano rengėjas yra atsakingas už tinkamą apsaugos zonų nurodymą ir šių apsaugos zonų pažymėjimą plane.

3. Planas rengiamas vadovaujantis:

- 3.1. Lietuvos Respublikos specialiųjų žemės naudojimo sąlygų įstatymu;
- 3.2. Lietuvos Respublikos nekilnojamojo turto kadastro įstatymu;
- 3.3. Lietuvos Respublikos nekilnojamojo turto kadastro nuostatais (*toliau – Nekilnojamojo turto kadastro nuostatai*);
- 3.4. LR energetikos ministro 2020 m. spalio 13 d. įsakymu Nr. 1-339 patvirtintu Elektros tinklų, magistralinių dujotiekių ir naftotiekių (produktotiekių), skirstomųjų dujotiekių, šilumos perdavimo tinklų apsaugos zonų, magistralinių dujotiekių vietovės klasių teritorijų planų rengimo (nerengiant teritorijų planavimo dokumento ar žemės valdos projekto) ir tvirtinimo tvarkos aprašu;
- 3.5. LR žemės ūkio ministro 2019 m. gruodžio 16 d. įsakymu Nr. 3D-700 „Dėl Teritorijų, kuriose taikomos specialiosios žemės naudojimo sąlygos, erdviųjų duomenų rinkinio specifikacijos patvirtinimo“ (*toliau – Specifikacija*);
- 3.6. kitais teisės aktų reikalavimais.

4. Duomenys apie teritorijas:

4.1. Panevėžio miesto penktojo plano teritorijoje, esančių šilumos perdavimo tinklų apsaugos zonų nustatymas.

Plano objektai – Panevėžio miesto penktojo plano teritorijoje esančių šilumos perdavimo tinklų duomenys pateikti lentelėje. Išsamūs duomenys apie žemės sklypus, kurie patenka į šilumos perdavimo tinklų teritorijas, pateikiami Žemės sklypų, patenkančių į Panevėžio miesto šilumos perdavimo tinklų apsaugos zonų teritorijų penktąjį planą, sąrašė.

Lentelė. Panevėžio miesto penktojo plano teritorijoje esančių šilumos perdavimo tinklų duomenys.

<i>Eil. Nr.</i>	<i>Šilumos perdavimo tinklo vieta Panevėžio mieste</i>	<i>Šilumos perdavimo tinklo ilgis, m</i>	<i>Šilumos perdavimo tinklo unikalus numeris</i>
1.	Šermukšnių g.	21	4400-0729-4819
2.	Pramonės g.	51,6	4400-1124-6736
3.	Smėlynės g.	3,71	4400-1227-6718
4.	Palangos g.	46,36	2796-9005-2013
5.	Kauno g.	235,61	2797-7006-0016
6.	Klaipėdos g.	107,69	2798-3005-9018
7.	Parko g.	134,31	2798-0007-6016
8.	Vienybės a.	65,52	2796-6004-4018
9.	Rožių g.	111,84	2797-2007-9013
10.	Vienybės a., Liepų al.	2289,78	2796-5010-6010
11.	Elektronikos g.	959,18	2796-4010-3012
12.	Paliūniškio g.	976,26	2797-7006-1018
13.	Tinklų g.	1144,58	4400-6011-9193
14.	Senamiesčio g.	610,82	4400-6011-9206
15.	Šermukšnių g., S. Kerbedžio g.	2550,86	4400-0762-1201
16.	A. Jakšto g.	35,09	4400-0762-1190
17.	Senamiesčio g., S. Kerbedžio g.	765,7	2798-9011-9011
18.	Pramonės g., Vakarinė g.	2304,56	2797-4012-9014
19.	Kranto g., Parko g., S.Dariaus ir S.Girėno g.	4017,28	2796-6005-1013
20.	Pušaloto g.	80,22	2796-9005-7010
21.	Pramonės g., Pušaloto g.	572,83	4400-5887-6932
22.	Pramonės g.	1285,48	4400-5887-6954
23.	Klaipėdos g., Statybininkų g.	3487,48	4400-5871-4475
24.	Klaipėdos g., Statybininkų g., Parko g.	2063,1	4400-5871-4464
25.	Nemuno g.	63,23	4400-5871-4453
26.	Tulpių g., Klaipėdos g., Nemuno g.	4526,75	2797-0012-2015
27.	Elektronikos g., Venslaviškio g.	557,47	4400-6086-5843
28.	S. Kerbedžio g.	51,23	4400-6086-5854
29.	Nevėžio g.	19,87	2792-3011-7019
30.	Stoties g., Prekybos g., Radviliškio g.	2220,8	2798-5008-3010
31.	Savitiškio g.	810,71	4400-5881-5557
32.	Ateities g., Parko g.	721,16	4400-2249-0779
33.	Klaipėdos g., Ateities g.	1478,49	4400-2249-0768

<i>Eil. Nr.</i>	<i>Šilumos perdavimo tinklo vieta Panevėžio mieste</i>	<i>Šilumos perdavimo tinklo ilgis, m</i>	<i>Šilumos perdavimo tinklo unikalus numeris</i>
34.	Savitiškio g.	79,86	4400-5881-5579
35.	S. Dariaus ir S. Girėno g., Parko g.	798,38	2797-6011-6013
36.	S. Dariaus ir S. Girėno g., Klaipėdos g.	1872,27	4400-2249-0679
37.	S. Dariaus ir S. Girėno g., Parko g.	465,03	4400-2249-0680
38.	S. Dariaus ir S. Girėno g., Statybininkų g.	769,72	4400-2249-0713
39.	S. Dariaus ir S. Girėno g.	20,03	4400-2249-0657
40.	S. Kerbedžio g., Smėlynės g.	392,78	4400-5986-0569
41.	S. Kerbedžio g., Nevėžio g.	1233,49	4400-5986-0603
42.	Marijonų g., Liepų al.	333,48	4400-5986-0636
43.	Marijonų g.	26,57	4400-5986-0547
44.	Vilties g., Liepų al. Smėlynės g.	3320,28	4400-5986-0558
45.	Marijonų g.	27,22	4400-5986-0570
46.	S. Kerbedžio g.	324,48	2700-0002-9016
47.	Pramonės g.	133,26	2700-1000-7011
48.	S. Dariaus ir S. Girėno g.	67	4400-1964-9020
49.	Stoties g.	160,67	2700-2002-0017
50.	Statybininkų g.	69,4	4400-2101-4711
51.	S. Dariaus ir S. Girėno g.	98,2	4400-2104-5010
52.	Marijonų g.	82,14	4400-2102-7732
53.	Darbo a.	10,4	4400-2149-4319
54.	Paliūniškio g.	14,44	4400-2149-6824
55.	Šermukšnių g.	56,6	4400-2149-6846
56.	Paliūniškio g.	14,92	4400-2149-6857
57.	Nemuno g.	18,11	4400-2149-6868
58.	Kranto g.	26,42	4400-2149-6735
59.	Stoties g.	17,01	4400-2149-6657
60.	Marijonų g.	68,27	4400-2149-6679
61.	A. Jakšto g.	52,2	4400-2149-6688
62.	Nevėžio g.	46,03	4400-2149-6690
63.	Geležinkelio g.	34,79	4400-2149-6702
64.	Kosmonautų g.	52,37	4400-0257-8794
65.	Savitiškio g.	306,5	4400-0291-1740
66.	Stoties g.	56	4400-0365-1978
67.	S. Kerbedžio g.	40,4	4400-0401-3487
68.	Pramonės g.	356,32	4400-0458-3244
69.	Pramonės g.	162,26	4400-5981-0710
70.	Pramonės g.	145,33	4400-5981-0706
71.	Smėlynės g.	249	4400-0471-0552
72.	Paliūniškio g.	23,5	4400-0475-1268
73.	Įmonių g.	189,6	4400-0483-4938
74.	J. Janonio g.	34	4400-0492-9970
75.	Smėlynės g., Vilties g.	27	4400-0493-0014
76.	Marijonų g.	28	4400-0646-8026
77.	Smėlynės g.	68	4400-0729-4751
78.	Savitiškio g.	57,75	4400-0763-7090
79.	Paliūniškio g.	154,43	4400-0763-7070
80.	F. Vaitkaus g.	59	4400-0764-2802
81.	Tinklų g.	27	4400-0892-2634
82.	Darbo a.	36,43	4400-0950-5335

<i>Eil. Nr.</i>	<i>Šilumos perdavimo tinklo vieta Panevėžio mieste</i>	<i>Šilumos perdavimo tinklo ilgis, m</i>	<i>Šilumos perdavimo tinklo unikalus numeris</i>
83.	Pušaloto g.	55	4400-0966-0933
84.	Paliūniškio g.	15,5	4400-0972-9895
85.	Klaipėdos g.	24,3	4400-0997-0949
86.	Senamiesčio g.	263,7	4400-1025-6816
87.	J. Zikaro g.	21,92	4400-1099-9627
88.	Paliūniškio g.	10,3	4400-1148-2312
89.	Pramonės g.	100,2	4400-1208-8728
90.	Parko g.	283,74	4400-1283-3926
91.	Kauno g.	34,01	4400-1464-2594
92.	Parko g.	39,8	4400-1588-9840
93.	S. Kerbedžio g.	41,2	4400-1813-4199
94.	Smėlynės g.	134,1	4400-1816-0655
95.	Liepų al.	34,35	4400-2215-0420
96.	Smėlynės g.	76,18	4400-2215-0485
97.	Liepų al.	81,44	4400-2215-0596
98.	K. Binkio g.	47,86	4400-2215-0052
99.	Pramonės g.	206,25	4400-2214-9497
100.	J. Janonio g.	154,51	4400-2214-9516
101.	S. Kerbedžio g.	24,51	4400-2214-9464
102.	Radviliškio g.	251,48	4400-2214-9475
103.	Tinklų g.	106,75	4400-2214-9175
104.	Senamiesčio g.	69,7	4400-2214-9253
105.	Parko g.	50,78	4400-2214-9064
106.	Rožių g.	5,89	4400-2633-6001
107.	A. Jakšto g.	25,71	4400-2633-5837
108.	Paliūniškio g.	14,1	4400-2633-5926
109.	Nemuno g.	129,33	4400-2633-5891
110.	Senamiesčio g.	43,3	4400-2791-3554
111.	Pramonės g.	120,9	4400-2676-1019
112.	Liepų al.	20,32	4400-2970-3019
113.	Smėlynės g.	285,53	4400-4041-5992
114.	Kosmonautų g.	58	4400-4302-1714
115.	Smėlynės g.	330,89	4400-4473-3755
116.	Pramonės g.	81,12	4400-4912-9153
117.	Smėlynės g.	157,03	4400-5315-4871
118.	Venslaviškio g.	27,62	4400-5371-7130
119.	A. Mackevičiaus g.	10,74	4400-5599-9348
120.	Senamiesčio g.	106,97	4400-6025-9330
121.	Senamiesčio g.	141,38	4400-6025-9341
122.	Senamiesčio g.	76,01	4400-6025-9310
123.	Tinklų g.	274,5	4400-5897-9863
124.	Alyvų g.	2066,8	4400-6002-0620
125.	Pušyno g.	167,39	4400-6002-0586
126.	Pušaloto g.	98,25	4400-5297-3370

5. ŠILUMOS PERDAVIMO TINKLŲ APSAUGOS ZONŲ TERITORIJŲ PLANŲ RENGIMAS

5.1. Remiantis Tvarkos aprašo 2 punkto nuostatomis, Planas rengiamas ir objektų apsaugos zonos jame nustatomos nerengiant teritorijų planavimo dokumento ar žemės valdos projekto, žemės savininkų ir/ar valstybinės bei savivaldybių žemės patikėtinių sutikimai neprivalomi.

5.2. Šilumos perdavimo tinklams apsaugos zonos dydis nustatytas vadovaujantis SŽNS įstatymu, pagal AB „Panevėžio energija“ turimus šilumos perdavimo tinklų kadastro duomenimis, kurie yra registruoti Nekilnojamojo turto kadastre.

5.3. Plane nustatomos šilumos perdavimo tinklų apsaugos zonos pagal SŽNS įstatyme nustatytus dydžius:

5.4. Pagal SŽNS įstatymo 48 straipsnį šilumos perdavimo tinklų apsaugos zonų dydis:

5.4.1. Antžeminių šilumos perdavimo tinklų vamzdynų ir požeminių šilumos bei karšto vandens perdavimo tinklų vamzdynų apsaugos zona – išilgai antžeminio šilumos perdavimo tinklų vamzdyno ar požeminių šilumos bei karšto vandens perdavimo tinklų vamzdyno esanti žemės juosta, kurios ribos yra po 5 metrus į abi puses nuo kanalo (arba vamzdyno, jeigu vamzdynas paklotas bekanaliu būdu) išorinių ribų ir žemė po šia juosta.

5.4.2. Šiluminių kamerų, sklendžių priežiūros statinių, drenažo šulinių, termofikacinio vandens bei drenažo siurblių, grupinių šilumos punktų apsaugos zona – 5 metrų pločio žemės juosta aplink šių įrenginių ir (ar) statinių išorines ribas ir žemė po šia juosta.

5.4.3. Išilgai požeminių šilumos bei karšto vandens perdavimo tinklų vamzdynų paklotų drenažo vamzdžių, telesignalizacijos kabelių bei jiems priklausančių įrenginių apsaugos zona –išilgai šių priklausinių esanti žemės juosta, kurios ribos yra po 5 metrus į abi puses nuo šių inžinerinių tinklų ir įrenginių išorinių ribų bei žemė po šia juosta.

5.5. Pagal SŽNS įstatymo 49 straipsnį šilumos perdavimo tinklų apsaugos zonose draudžiama:

1) pilti druskas (išskyrus atvejus, kai druska barstomi keliai), chemines medžiagas, kurios gali pakenkti šilumos perdavimo tinklams ar jų dalims, atliekas;

2) gadinti, užtvirti ar užversti kelius, skirtus privažiuoti prie šilumos perdavimo tinklų;

3) 2 metrų atstumu į abi puses nuo tinklo kanalo (vamzdyno, drenažo) išorinių ribų sodinti ir auginti želdinius (išskyrus žolinius augalus). Likusioje šilumos perdavimo tinklų apsaugos zonoje sodinant ir (ar) auginant želdinius, šiems darbams vykdyti turi būti gautas šilumos perdavimo tinklų savininko ar valdytojo pritarimas šio straipsnio 2 dalyje nurodyta tvarka.

5.6. Šilumos perdavimo tinklų apsaugos zonose, Statybos įstatyme, Teritorijų planavimo įstatyme ar energetikos ministro nustatyta tvarka negavus šių šilumos perdavimo tinklų savininko ar valdytojo

pritarimo (derinimo) projektui ar numatomai veiklai, draudžiama:

- 1) statyti, rekonstruoti, griauti statinius ir įrengti, išardyti įrenginius;
- 2) keisti žemės paviršiaus altitudes (kasti gruntą arba užpilti papildomą grunto sluoksnį);
- 3) dirbti smūginiais ir (ar) vibraciją sukeliančiais mechanizmais, vykdyti grunto sprogdinimo darbus;
- 4) vykdyti žemės darbus ar požeminius darbus didesniame kaip 0,3 metro gylyje;
- 5) statyti ir (ar) įrengti sporto, žaidimų aikšteles, stadionus, turgavietes, lauko teatrus, pramogų zonas ir kitus viešam susibūrimui skirtus inžinerinius statinius ir įrenginius, degalines, pavojingų medžiagų talpyklas, saugyklas ir sąvartynus, motorinių transporto priemonių ir (ar) mechanizmų sustojimo vietas, stovėjimo ir saugojimo aikšteles;
- 6) sandėliuoti bet kokias medžiagas, išskyrus medžiagas, skirtas šilumos perdavimo tinklų ir jų technologinių priklausinių statybos ir remonto darbams;
- 7) vykdyti tiesioginius žemės gelmių geologinius tyrimus ir kitus darbus, susijusius su gręžinių įrengimu ir grunto (išskyrus dirvą) bandinių ėmimu;
- 8) tiesti kitus inžinerinius tinklus.

5.6.1. Šilumos perdavimo tinklų savininkas ar valdytojas nepritaria projektui ar numatomai veiklai, jeigu šio straipsnio 2 dalyje nurodyti darbai pažeis šilumos perdavimo tinklų techninės saugos reikalavimus ir (ar) kels pavojų aplinkai, žmonių turtui, jų gyvybei ar sveikatai.

5.7. Rengiant Planą atlikta žemės sklypų, kurie patenka į šilumos perdavimo tinklų apsaugos zonas, Nekilnojamojo turto registre ir Nekilnojamojo turto kadastro duomenų analizė, surinkta informacija apie valstybės žemės plotus, kuriuose žemės sklypai nesuformuoti ir kurie patenka į minėtas šilumos perdavimo tinklų apsaugos zonas. Po Plano patvirtinimo pasikeitus Nekilnojamojo turto registre ir Nekilnojamojo turto kadastre įregistruotiems žemės sklypams ar į atskirus žemės sklypus nesuformuotos žemės duomenims, visais atvejais (įskaitant, bet neapsiribojant: pertvarkius teritorijas, suformavus naujus žemės sklypus ar patikslinus žemės sklypų ribas) galioja Plano sprendiniai. Atliekant konkretaus žemės sklypo (-ų) kadastrinius matavimus, kurių metu nustatomos ar tikslinamos sklypo (-ų) ribos, Planu nustatytų šilumos perdavimo tinklų apsaugos zonų plotai, patenkantys į tokio sklypo ribas, turi būti perskaičiuoti vadovaujantis Nekilnojamojo turto kadastro nuostatų 12 punktu, nekilnojamųjų daiktų kadastro duomenis nustato ar tikslina Lietuvos Respublikos nekilnojamojo turto kadastro įstatyme nurodyti asmenys, t. y. matininkas.

5.8. Šilumos perdavimo tinklų apsaugos zonų planų viešinimo ir tvirtinimo procedūros atliekamos Vadovaujantis Tvarkos aprašo trečiojo skirsnio nuostatomis. Plano iniciatorius per 10 darbo dienų nuo

Plano patvirtinimo dienos Nekilnojamojo turto kadastro ir Nekilnojamojo turto registro tvarkytojui Nekilnojamojo turto kadastro įstatymo ir Lietuvos Respublikos nekilnojamojo turto registro įstatymo nustatyta tvarka pateikia pranešimą apie naujai nustatytas ir (ar) pasikeitusias šilumos perdavimo tinklų apsaugos zonas kartu su Nekilnojamojo turto kadastro nuostatuose, nurodytais Plane nustatytų šilumos perdavimo tinklų apsaugos zonų erdviniais duomenimis ir į jas patenkančių arba nebepatenkančių (kai pasikeitė ar buvo panaikinta anksčiau nustatyta ta pati šilumos perdavimo tinklų apsaugos zona) Nekilnojamojo turto registre įregistruotų žemės sklypų unikaliais numeriais ir kitais Nekilnojamojo turto kadastro nuostatuose nurodytais dokumentais. Pranešimo pagrindu Nekilnojamojo turto kadastro ir Nekilnojamojo turto registro tvarkytojas žemės sklypų registrų išrašuose padarys atitinkamas žymas apie naujai nustatytas, pasikeitusias specialiąsias žemės naudojimo sąlygas (šilumos perdavimo tinklų apsaugos zonas).

5.9. Plano iniciatorius per 15 darbo dienų nuo Plano patvirtinimo dienos registruotu laišku informuos suinteresuotus asmenis vadovaujantis Tvarkos aprašo trečiojo skirsnio 21 punktu.

5.10. Žemės sklypų, patenkančių į Panevėžio miesto šilumos perdavimo tinklų apsaugos zonų teritorijų penktąjį planą, sąrašas pateikiamas Priede.

Panevėžio miesto šilumos perdavimo tinklų apsaugos zonų teritorijų penktasis planas

M:30000

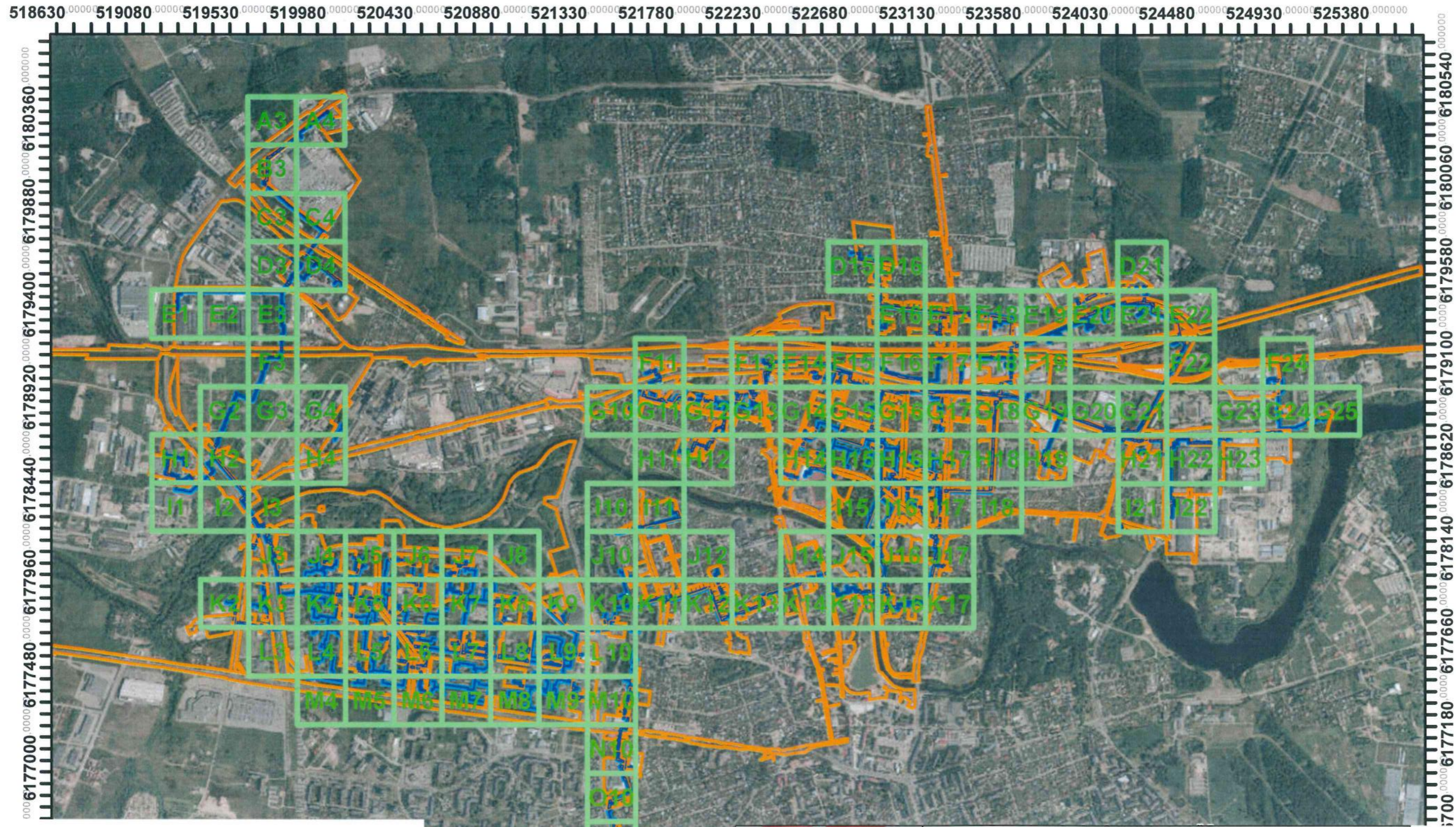



Sutartiniai ženklai:

- Indeksinis tinklėlis
- Šilumos perdavimo tinklai
- Šilumos perdavimo tinklų kameros
- Šilumos perdavimo tinklų apsaugos zonos
- Šilumos perdavimo tinklų apsaugos zonos sklypuose
- Žemės sklypų ribos

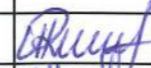

· Kartografinis pagrindas: ORT10LT, 2018.
 · Nacionalinė žemės tarnyba prie Žemės ūkio ministerijos
 · VĮ Registrų centras žemės sklypų ribos, 2023

				
AB „Panevėžio energija“ Įm. kodas 147248313, adresas: Senam iesčio g. 113, Panevėžys, el.p.bendrove@pe.lt, tel.: 8 (45) 46 35 25				
Pareigos	Kvalifikacijos Nr.	Parašas	Vardas, pavardė	Data
Inžinierė	29974		Roma Urbutienė	2023-09-12
Inžinierė			Miglė Našlėnaitė	2023-09-12

Panevėžio miesto šilumos perdavimo tinklų apsaugos zonų teritorijų penktasis planas

M:2100

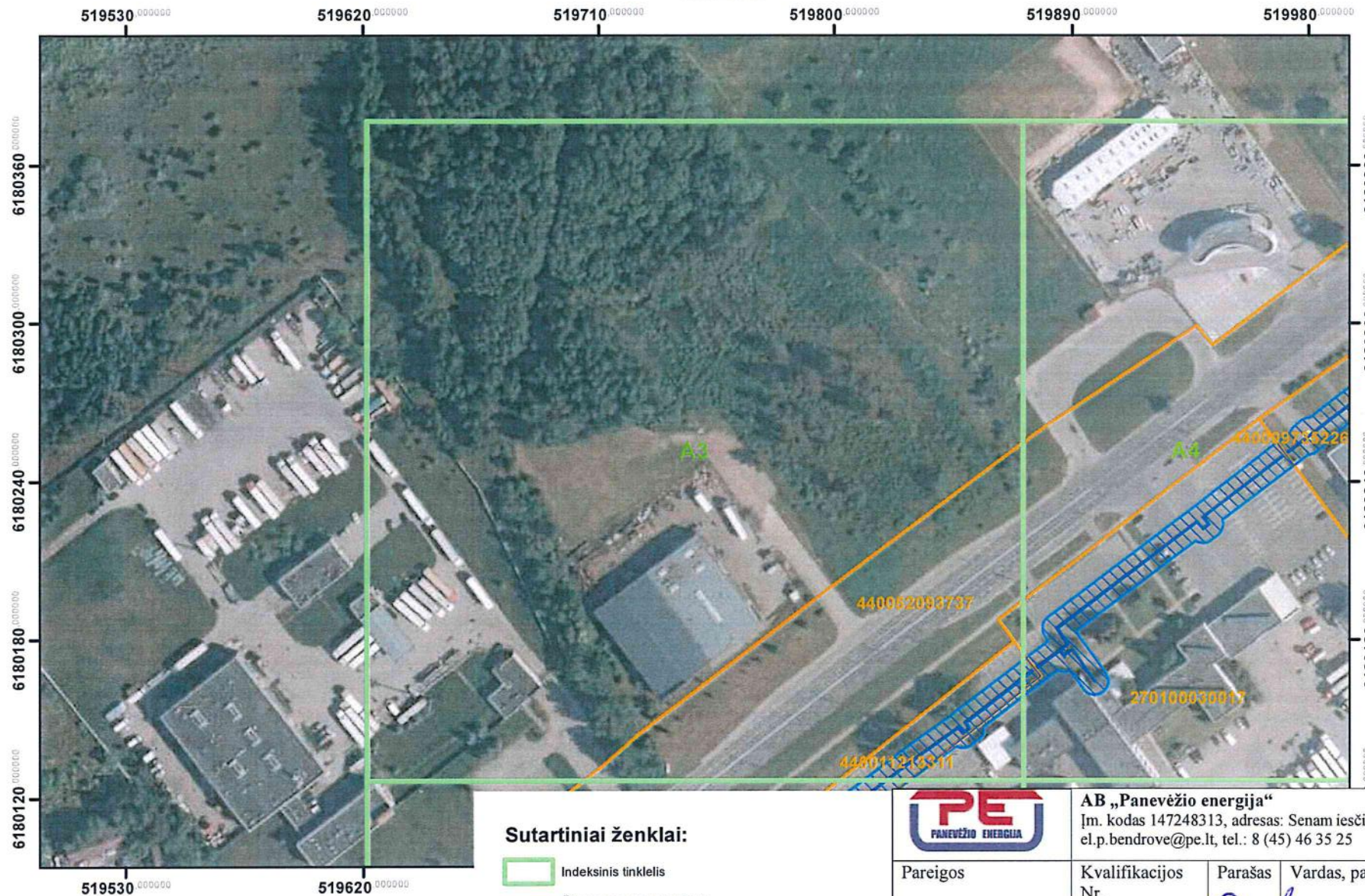

· Kartografinis pagrindas: ORT10LT, 2018.
 · © Nacionalinė žemės tarnyba prie Žemės ūkio ministerijos
 · VĮ Registrų centras žemės sklypų ribos, 2023

Sutartiniai ženklai:

- Indeksinis tinklelis
- Šilumos perdavimo tinklai
- Šilumos perdavimo tinklų kameros
- Šilumos perdavimo tinklų apsaugos zonos
- Šilumos perdavimo tinklų apsaugos zonos sklypuose
- Žemės sklypų ribos



AB „Panevėžio energija“

Įm. kodas 147248313, adresas: Senam iesčio g. 113, Panevėžys,
 el.p.bendrove@pe.lt, tel.: 8 (45) 46 35 25

Pareigos	Kvalifikacijos Nr.	Parašas	Vardas, pavardė	Data
Inžinierė	29974		Roma Urbutienė	2023-09-12
Inžinierė			Miglė Našlėnaitė	2023-09-12

Panevėžio miesto šilumos perdavimo tinklų apsaugos zonų teritorijų penktasis planas

M:2100

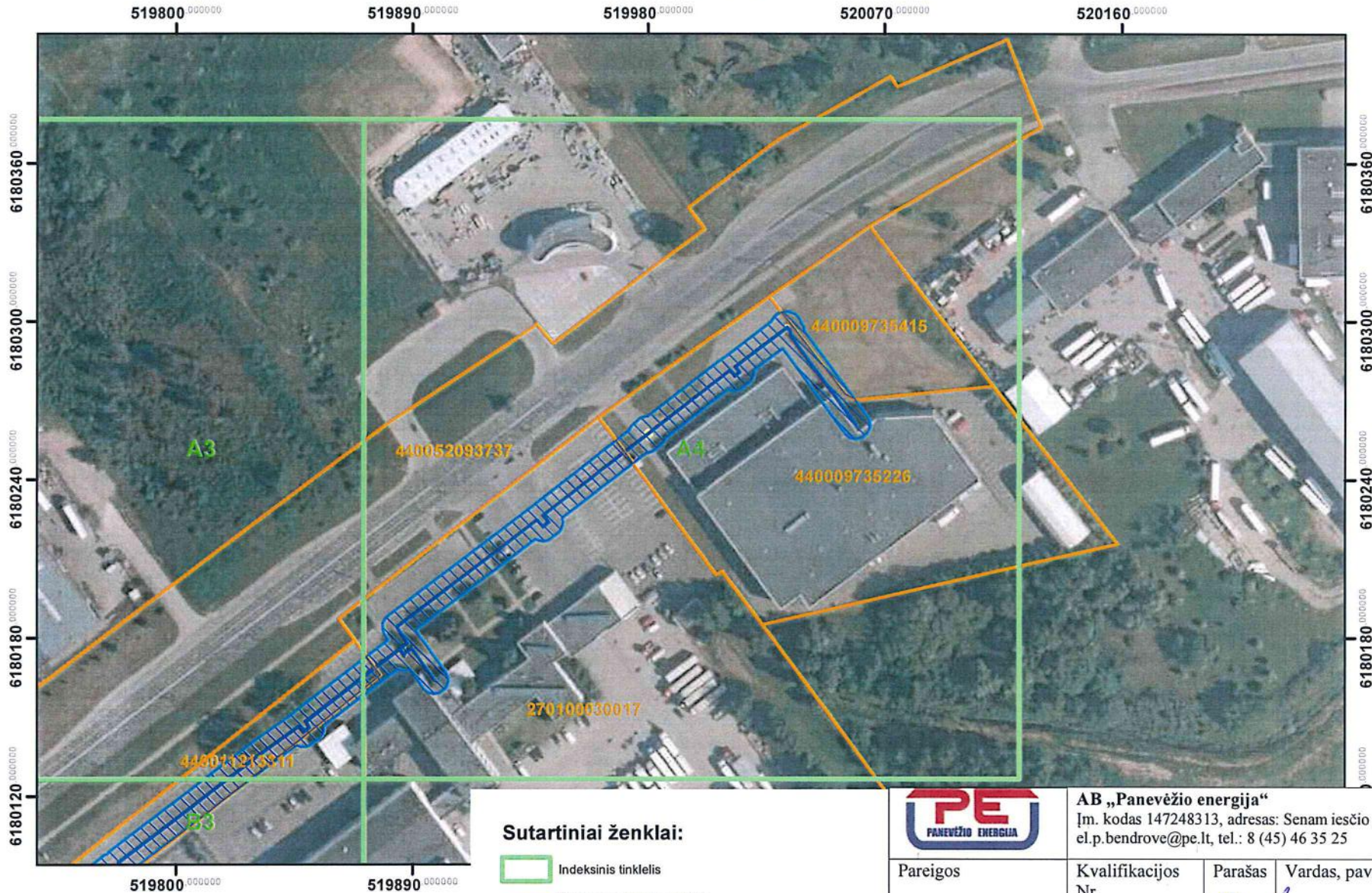
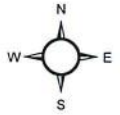

· Kartografinis pagrindas: ORT10LT, 2018.
 · © Nacionalinė žemės tarnyba prie Žemės ūkio ministerijos
 · VĮ Registrų centras žemės sklypų ribos, 2023

Sutartiniai ženklai:

- Indexinis tinklelis
- Šilumos perdavimo tinklai
- Šilumos perdavimo tinklų kameros
- Šilumos perdavimo tinklų apsaugos zonos
- Šilumos perdavimo tinklų apsaugos zonos sklypuose
- Žemės sklypų ribos



AB „Panevėžio energija“

Įm. kodas 147248313, adresas: Senam iesčio g. 113, Panevėžys,
 el.p.bendrove@pe.lt, tel.: 8 (45) 46 35 25

Pareigos	Kvalifikacijos Nr.	Parašas	Vardas, pavardė	Data
Inžinierė	29974		Roma Urbutienė	2023-09-12
Inžinierė			Miglė Našlėnaitė	2023-09-12

Panevėžio miesto šilumos perdavimo tinklų apsaugos zonų teritorijų penktasis planas

M:2100

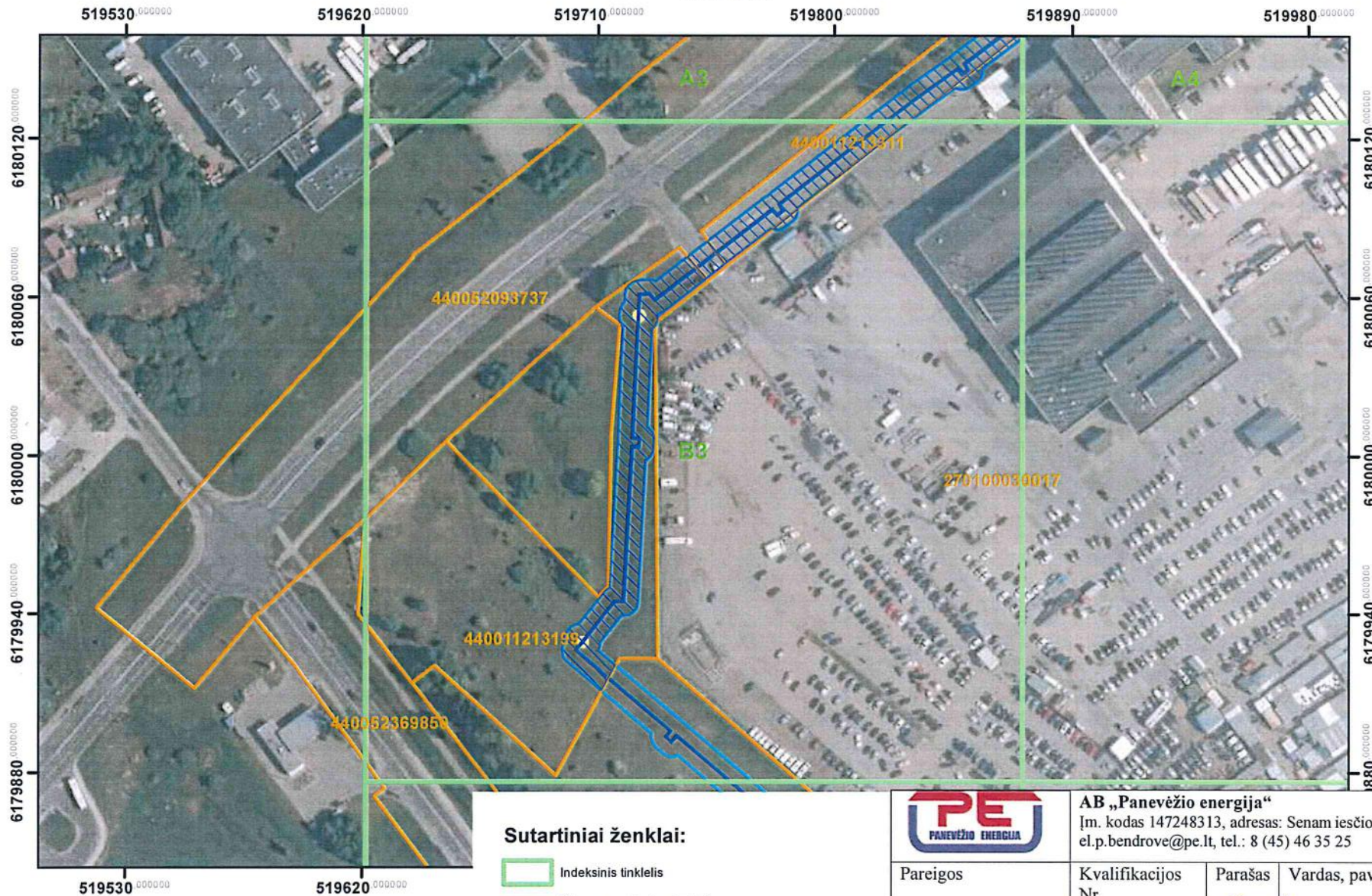

Sutartiniai ženklai:

- Indeksinis tinkelis
- Šilumos perdavimo tinklai
- Šilumos perdavimo tinklų kameros
- Šilumos perdavimo tinklų apsaugos zonos
- Šilumos perdavimo tinklų apsaugos zonos sklypuose
- Žemės sklypų ribos



AB „Panevėžio energija“

Įm. kodas 147248313, adresas: Senam iesčio g. 113, Panevėžys, el.p.bendrove@pe.lt, tel.: 8 (45) 46 35 25

Pareigos	Kvalifikacijos Nr.	Parašas	Vardas, pavardė	Data
Inžinierė	29974		Roma Urbutienė	2023-09-12
Inžinierė			Miglė Našlėnaitė	2023-09-12

· Kartografinis pagrindas: ORTIOLT, 2018.
 © Nacionalinė žemės tarnyba prie Žemės ūkio ministerijos
 · VĮ Registrų centras žemės sklypų ribos, 2023

Panevėžio miesto šilumos perdavimo tinklų apsaugos zonų teritorijų penktasis planas

M:2100

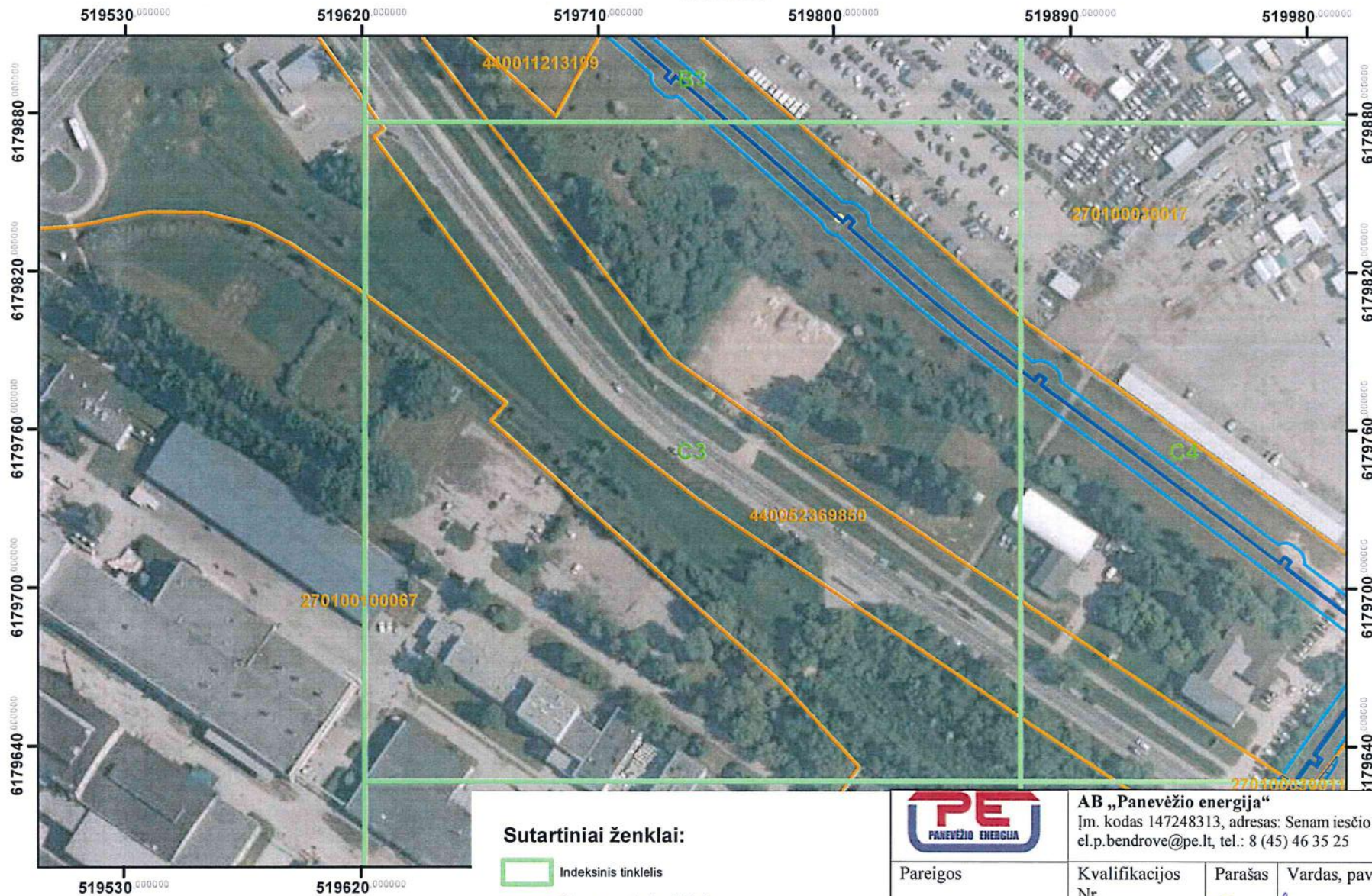

Sutartiniai ženklai:

- Indeksinis tinklelis
- Šilumos perdavimo tinklai
- Šilumos perdavimo tinklų kameros
- Šilumos perdavimo tinklų apsaugos zonos
- Šilumos perdavimo tinklų apsaugos zonos sklypuose
- Žemės sklypų ribos



AB „Panevėžio energija“

Įm. kodas 147248313, adresas: Senam iesčio g. 113, Panevėžys, el.p.bendrove@pe.lt, tel.: 8 (45) 46 35 25

Pareigos	Kvalifikacijos Nr.	Parašas	Vardas, pavardė	Data
Inžinierė	29974		Roma Urbutienė	2023-09-12
Inžinierė			Miglė Našlėnaitė	2023-09-12

· Kartografinis pagrindas: ORT10LT, 2018.
 · © Nacionalinė žemės tarnyba prie Žemės ūkio ministerijos
 · VĮ Registrų centras žemės sklypų ribos, 2023

Panevėžio miesto šilumos perdavimo tinklų apsaugos zonų teritorijų penktasis planas

M:2100

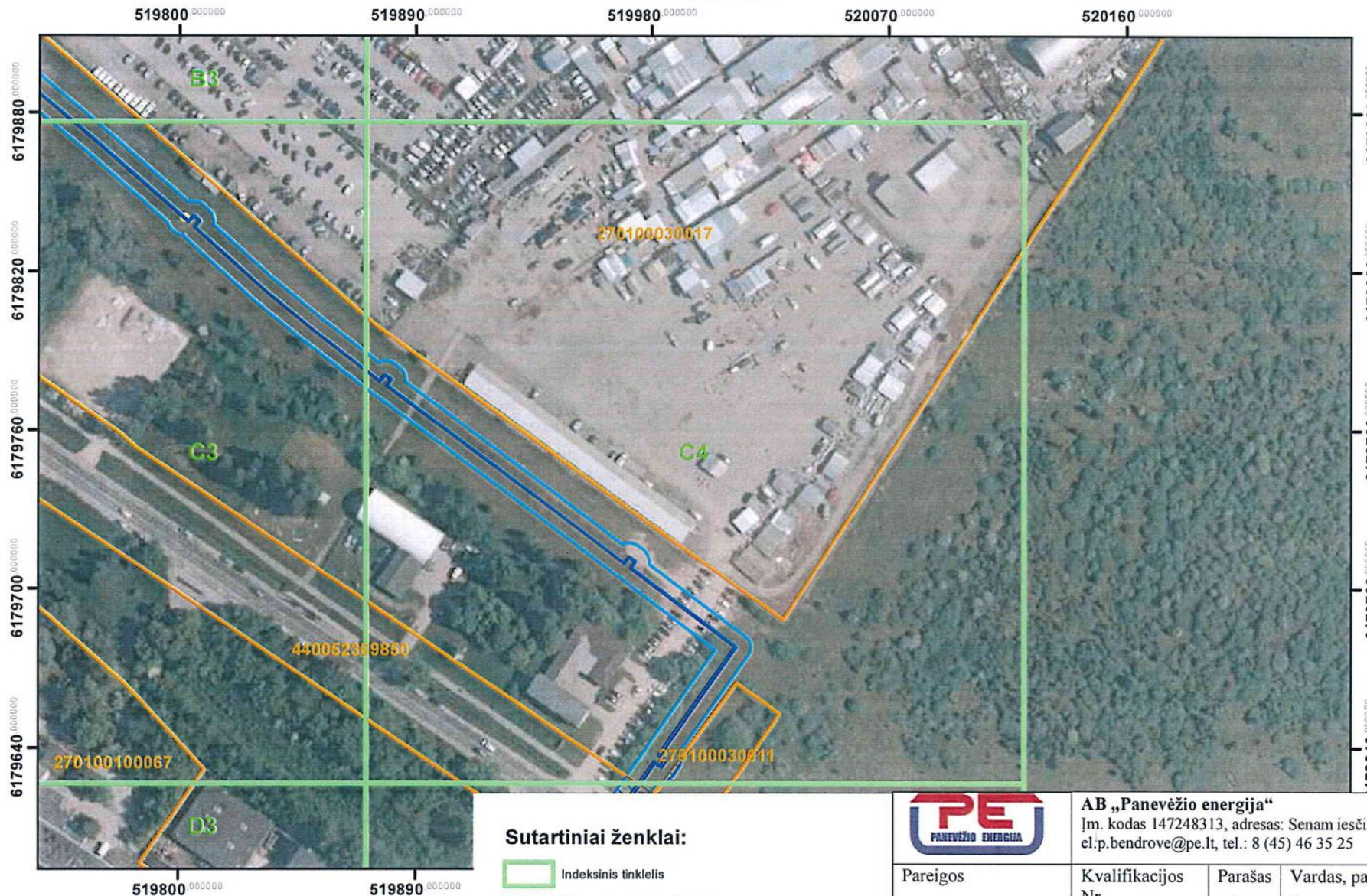

Sutartiniai ženklai:

- Indeksinis tinklelis
- Šilumos perdavimo tinklai
- Šilumos perdavimo tinklų kameros
- Šilumos perdavimo tinklų apsaugos zonos
- Šilumos perdavimo tinklų apsaugos zonos sklypuose
- Žemės sklypų ribos



AB „Panevėžio energija“

Įm. kodas 147248313, adresas: Senam iesčio g. 113, Panevėžys, el.p.bendrove@pe.lt, tel.: 8 (45) 46 35 25

Pareigos	Kvalifikacijos Nr.	Parašas	Vardas, pavardė	Data
Inžinierė	29974	<i>Roma Urbutienė</i>	Roma Urbutienė	2023-09-12
Inžinierė		<i>Miglė Našlėnaitė</i>	Miglė Našlėnaitė	2023-09-12





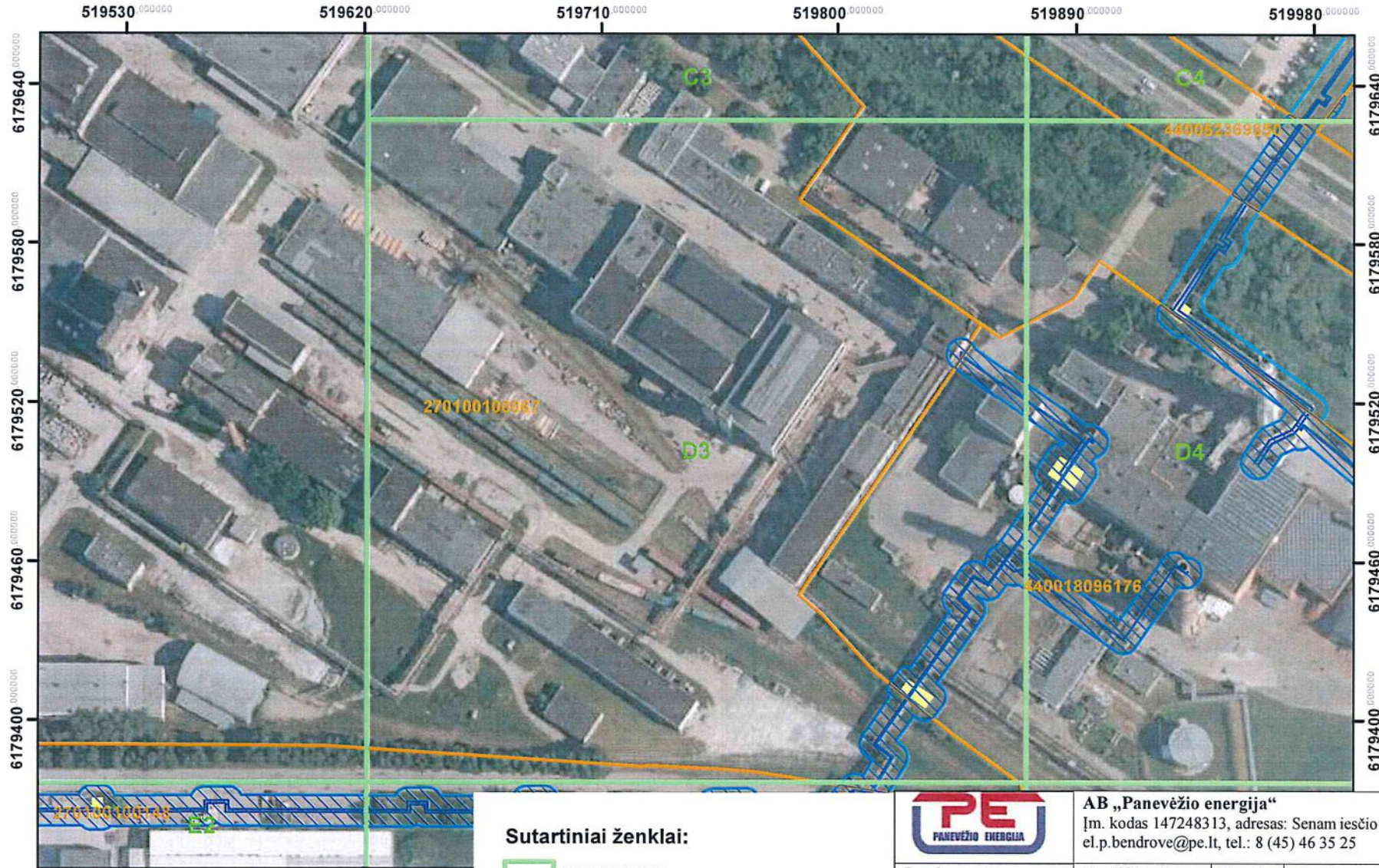
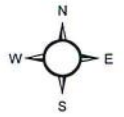

· Kartografinis pagrindas: ORTIOLT, 2018.
 · Nacionalinė žemės tarnyba prie Žemės ūkio ministerijos
 · VĮ Registrų centras žemės sklypų ribos, 2023

Panevėžio miesto šilumos perdavimo tinklų apsaugos zonų teritorijų penktasis planas

M:2100





Sutartiniai ženklai:

-  Indeksinis tinklelis
-  Šilumos perdavimo tinklai
-  Šilumos perdavimo tinklų kameros
-  Šilumos perdavimo tinklų apsaugos zonos
-  Šilumos perdavimo tinklų apsaugos zonos sklypuose
-  Žemės sklypų ribos



AB „Panevėžio energija“

Įm. kodas 147248313, adresas: Senam iesčio g. 113, Panevėžys, el.p.bendrove@pe.lt, tel.: 8 (45) 46 35 25

Pareigos	Kvalifikacijos Nr.	Parašas	Vardas, pavardė	Data
Inžinierė	29974		Roma Urbutienė	2023-09-12
Inžinierė			Miglė Našlėnaitė	2023-09-12

Panevėžio miesto šilumos perdavimo tinklų apsaugos zonų teritorijų penktasis planas

M:2100

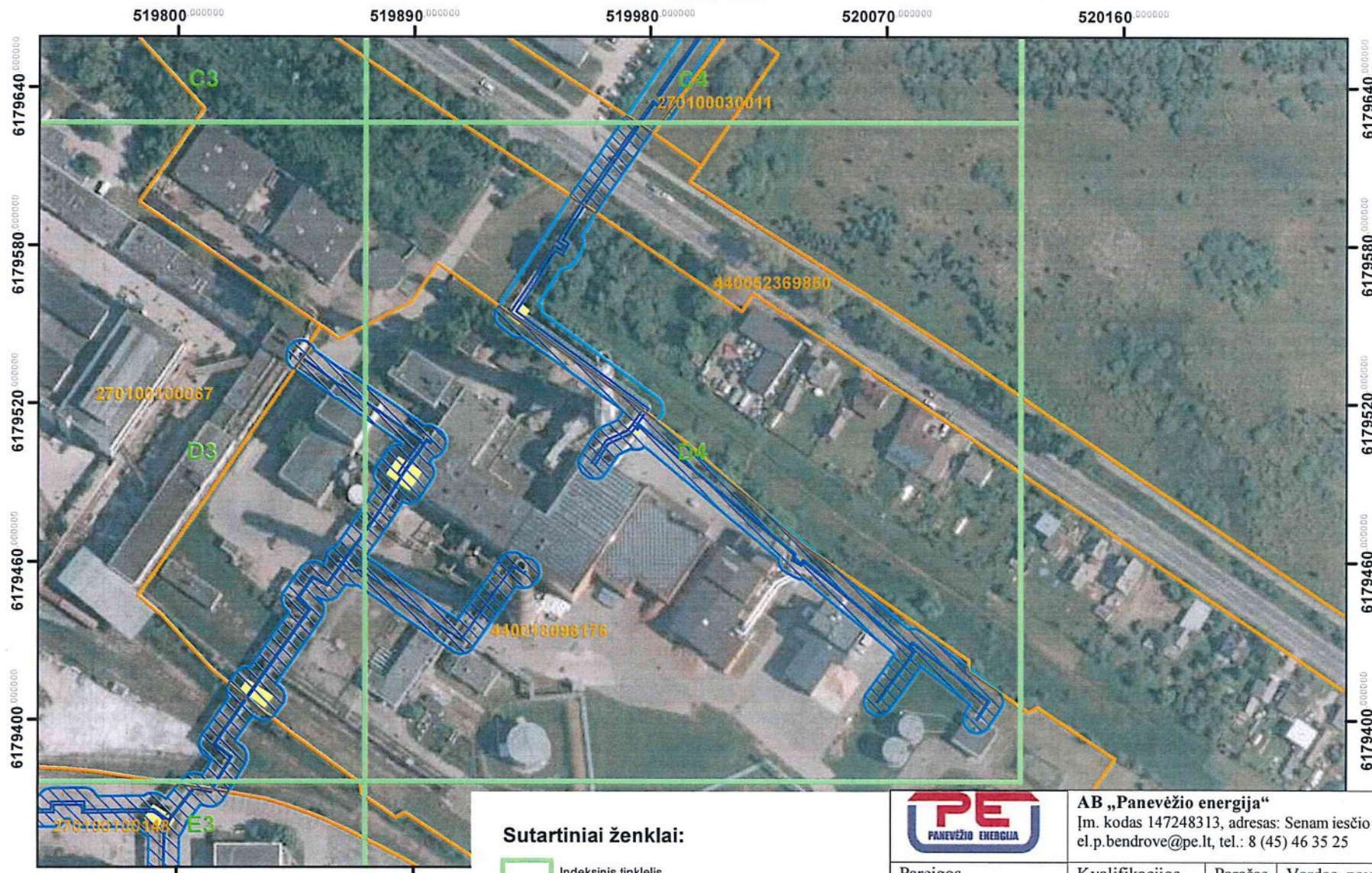
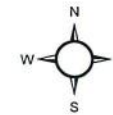

· Kartografinis pagrindas: ORT10LT, 2018.
 © Nacionalinė žemės tarnyba prie Žemės ūkio ministerijos
 · VĮ Registrų centras žemės sklypų ribos, 2023

Sutartiniai ženklai:

- Indeksinis tinklelis
- Šilumos perdavimo tinklai
- Šilumos perdavimo tinklų kameros
- Šilumos perdavimo tinklų apsaugos zonos
- Šilumos perdavimo tinklų apsaugos zonos sklypuose
- Žemės sklypų ribos



AB „Panevėžio energija“
 Įm. kodas 147248313, adresas: Senam iesčio g. 113, Panevėžys,
 el.p.bendrove@pe.lt, tel.: 8 (45) 46 35 25

Pareigos	Kvalifikacijos Nr.	Parašas	Vardas, pavardė	Data
Inžinierė	29974		Roma Urbutienė	2023-09-12
Inžinierė			Miglė Našlėnaitė	2023-09-12

Panevėžio miesto šilumos perdavimo tinklų apsaugos zonų teritorijų penktasis planas

M:2100



Kartografinis pagrindas: ORT10LT, 2018.
 © Nacionalinė žemės tarnyba prie Žemės ūkio ministerijos
 - VĮ Registrų centras žemės sklypų ribos, 2023

Sutartiniai ženklai:

- Indeksinis tinklelis
- Šilumos perdavimo tinklai
- Šilumos perdavimo tinklų kameros
- Šilumos perdavimo tinklų apsaugos zonos
- Šilumos perdavimo tinklų apsaugos zonos sklypuose
- Žemės sklypų ribos



AB „Panevėžio energija“
 Įm. kodas 147248313, adresas: Senam iesčio g. 113, Panevėžys,
 el.p.bendrove@pe.lt, tel.: 8 (45) 46 35 25

Pareigos	Kvalifikacijos Nr.	Parašas	Vardas, pavardė	Data
Inžinierė	29974		Roma Urbutienė	2023-09-12
Inžinierė			Miglė Našlėnaitė	2023-09-12

Panevėžio miesto šilumos perdavimo tinklų apsaugos zonų teritorijų penktasis planas M:2100

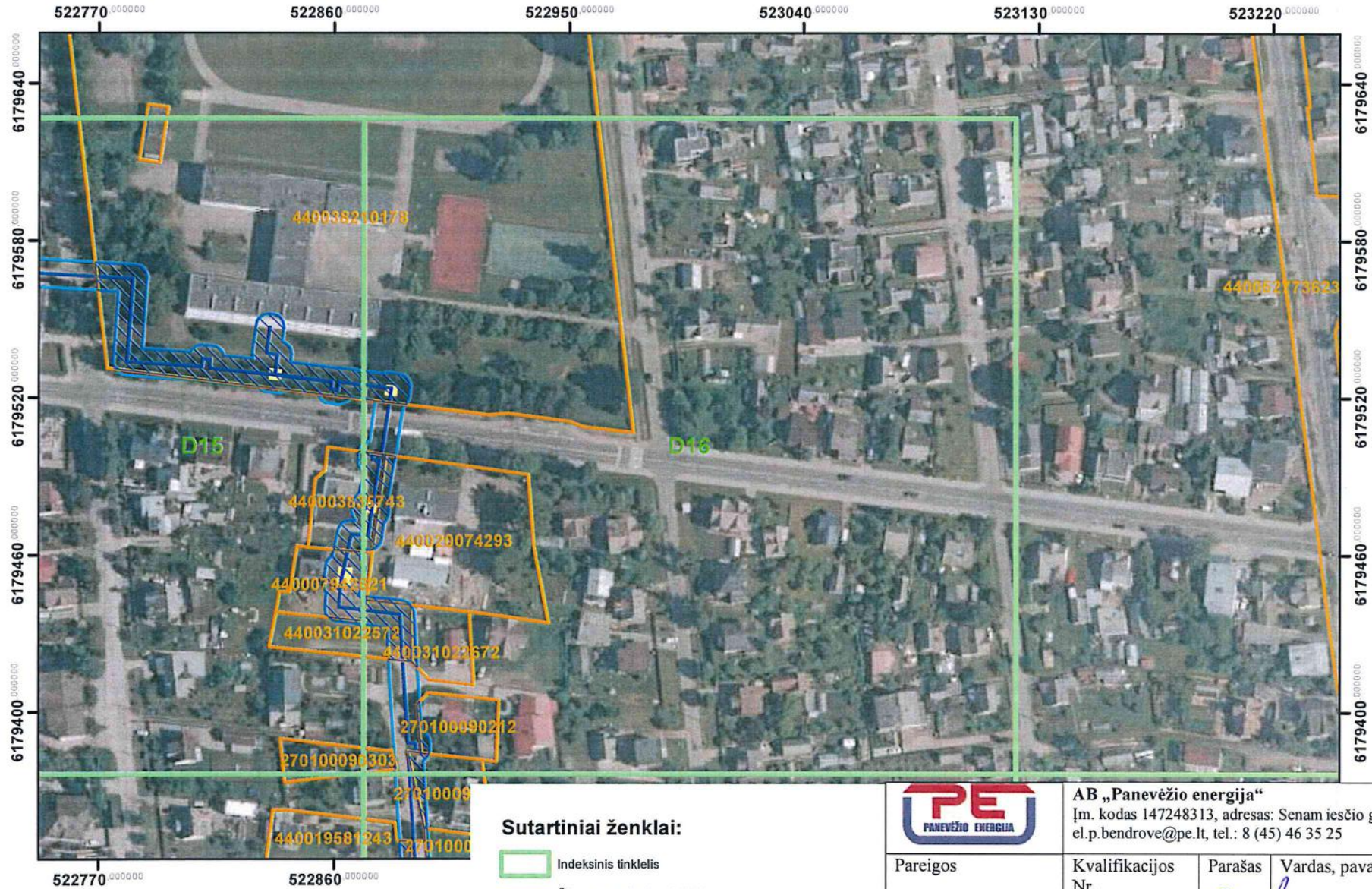
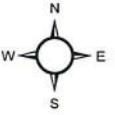

· Kartografinis pagrindas: ORT10LT, 2018.
 · Nacionalinė žemės tarnyba prie Žemės ūkio ministerijos
 · VĮ Registrų centras žemės sklypų ribos, 2023

Sutartiniai ženklai:

- Indeksinis tinklėlis
- Šilumos perdavimo tinklai
- Šilumos perdavimo tinklų kameros
- Šilumos perdavimo tinklų apsaugos zonos
- Šilumos perdavimo tinklų apsaugos zonos sklypuose
- Žemės sklypų ribos



AB „Panevėžio energija“

Įm. kodas 147248313, adresas: Senam iesčio g. 113, Panevėžys,
 el.p.bendrove@pe.lt, tel.: 8 (45) 46 35 25

Pareigos	Kvalifikacijos Nr.	Parašas	Vardas, pavardė	Data
Inžinierė	29974		Roma Urbutienė	2023-09-12
Inžinierė			Miglė Našlėnaitė	2023-09-12

Panevėžio miesto šilumos perdavimo tinklų apsaugos zonų teritorijų penktasis planas M:2100

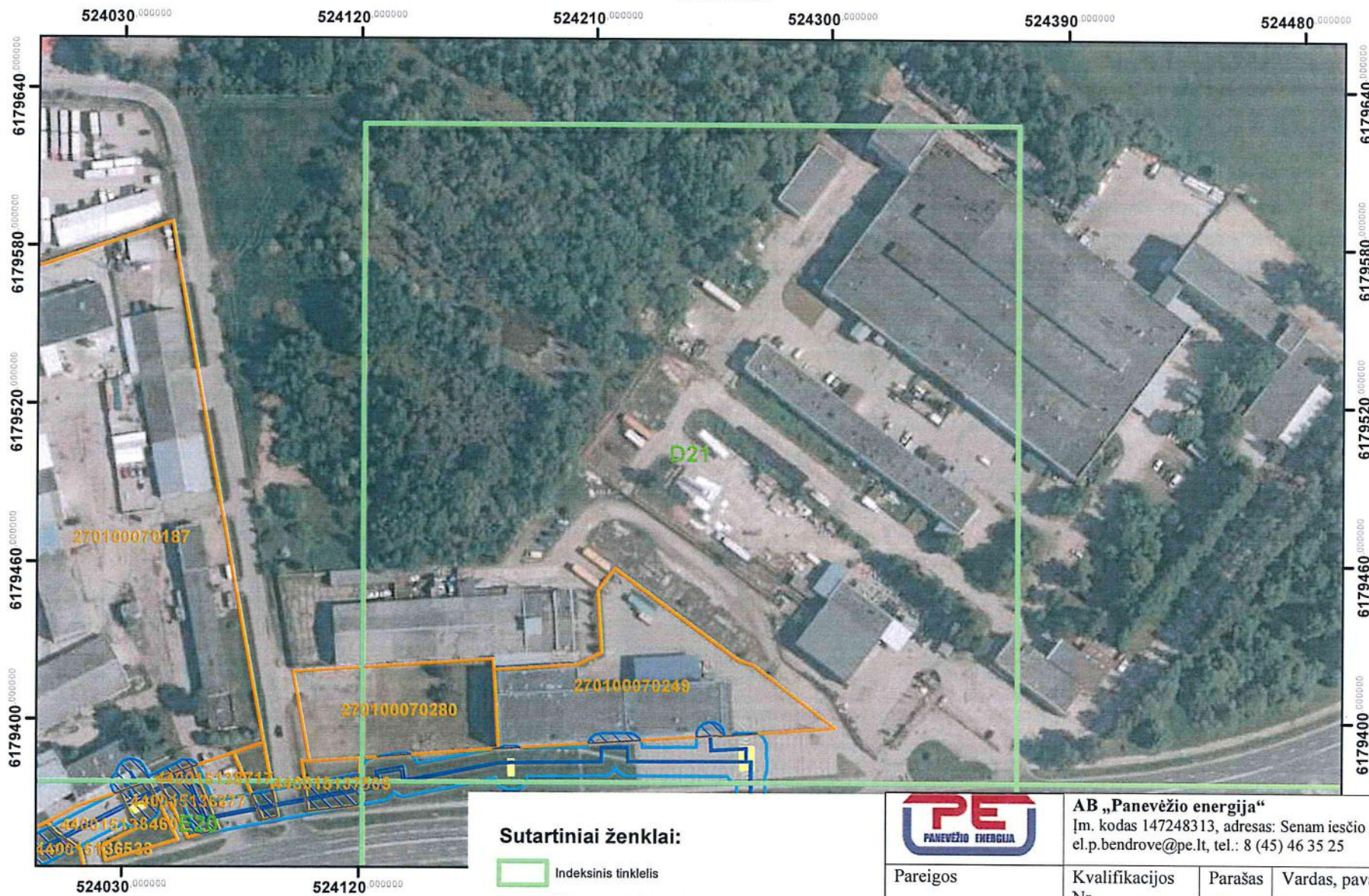
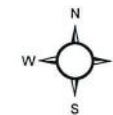

· Kartografinis pagrindas: ORT10LT, 2018.
 · Nacionalinė žemės tarnyba prie Žemės ūkio ministerijos
 · VĮ Registrų centras žemės sklypų ribos, 2023

- Sutartiniai ženklai:**
- Indeksinis tinklelis
 - Šilumos perdavimo tinklai
 - Šilumos perdavimo tinklų kameros
 - Šilumos perdavimo tinklų apsaugos zonos
 - Šilumos perdavimo tinklų apsaugos zonos sklypuose
 - Žemės sklypų ribos

AB „Panevėžio energija“ Įm. kodas 147248313, adresas: Senam iesčio g. 113, Panevėžys, el.p.bendrove@pe.lt, tel.: 8 (45) 46 35 25				
Pareigos	Kvalifikacijos Nr.	Parašas	Vardas, pavardė	Data
Inžinierė	29974		Roma Urbutienė	2023-09-12
Inžinierė			Miglė Našlėnaitė	2023-09-12



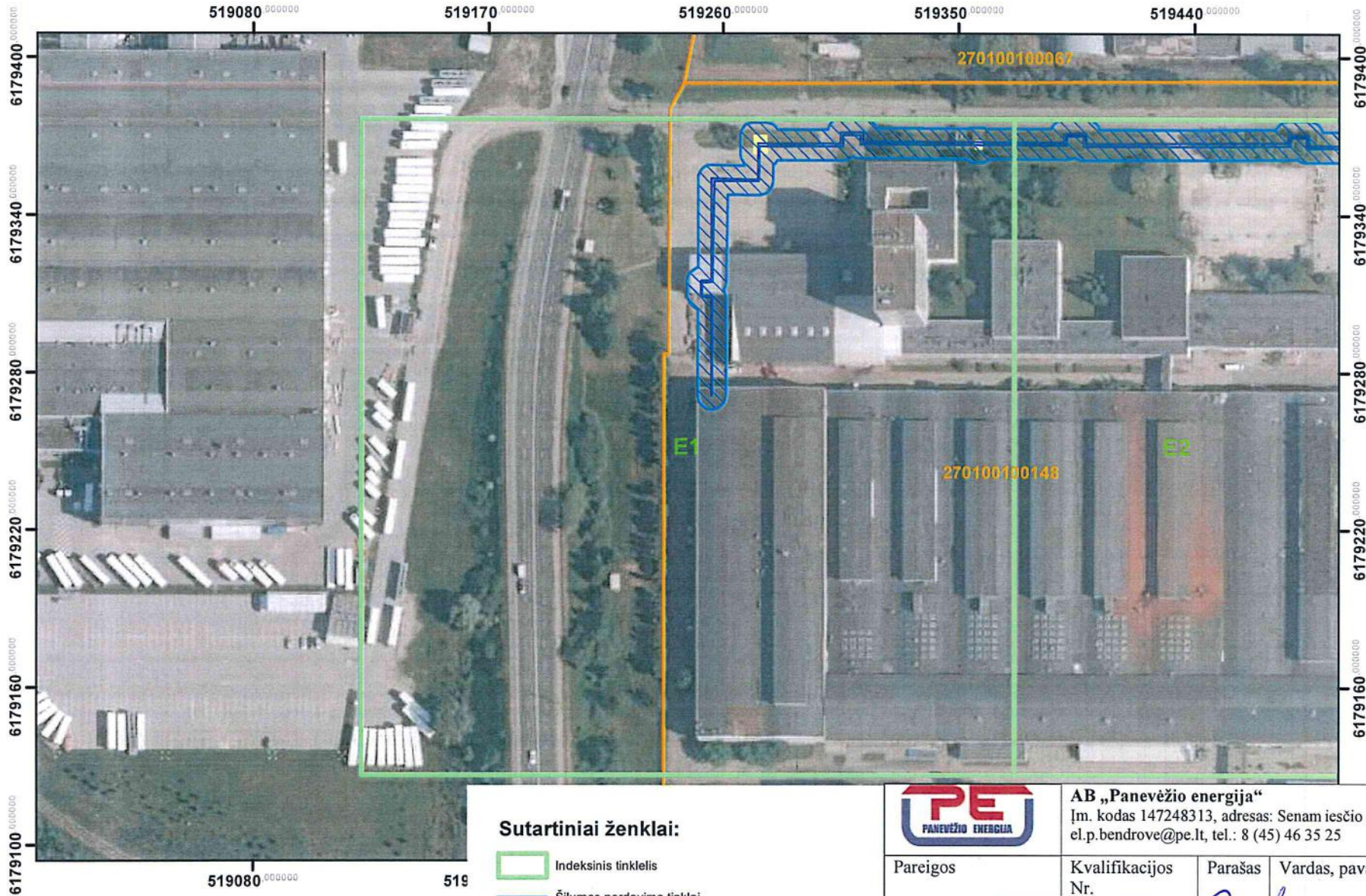

Panevėžio miesto šilumos perdavimo tinklų apsaugos zonų teritorijų penktasis planas

M:2100



Kartografinis pagrindas: ORT10LT, 2018.
 © Nacionalinė žemės tarnyba prie Žemės ūkio ministerijos
 - VĮ Registrų centras žemės sklypų ribos, 2023

Sutartiniai ženklai:

-  Indeksinis tinklėlis
-  Šilumos perdavimo tinklai
-  Šilumos perdavimo tinklų kameros
-  Šilumos perdavimo tinklų apsaugos zonos
-  Šilumos perdavimo tinklų apsaugos zonos sklypuose
-  Žemės sklypų ribos



AB „Panevėžio energija“

Įm. kodas 147248313, adresas: Senam iesčio g. 113, Panevėžys,
 el.p.bendrove@pe.lt, tel.: 8 (45) 46 35 25

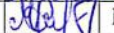



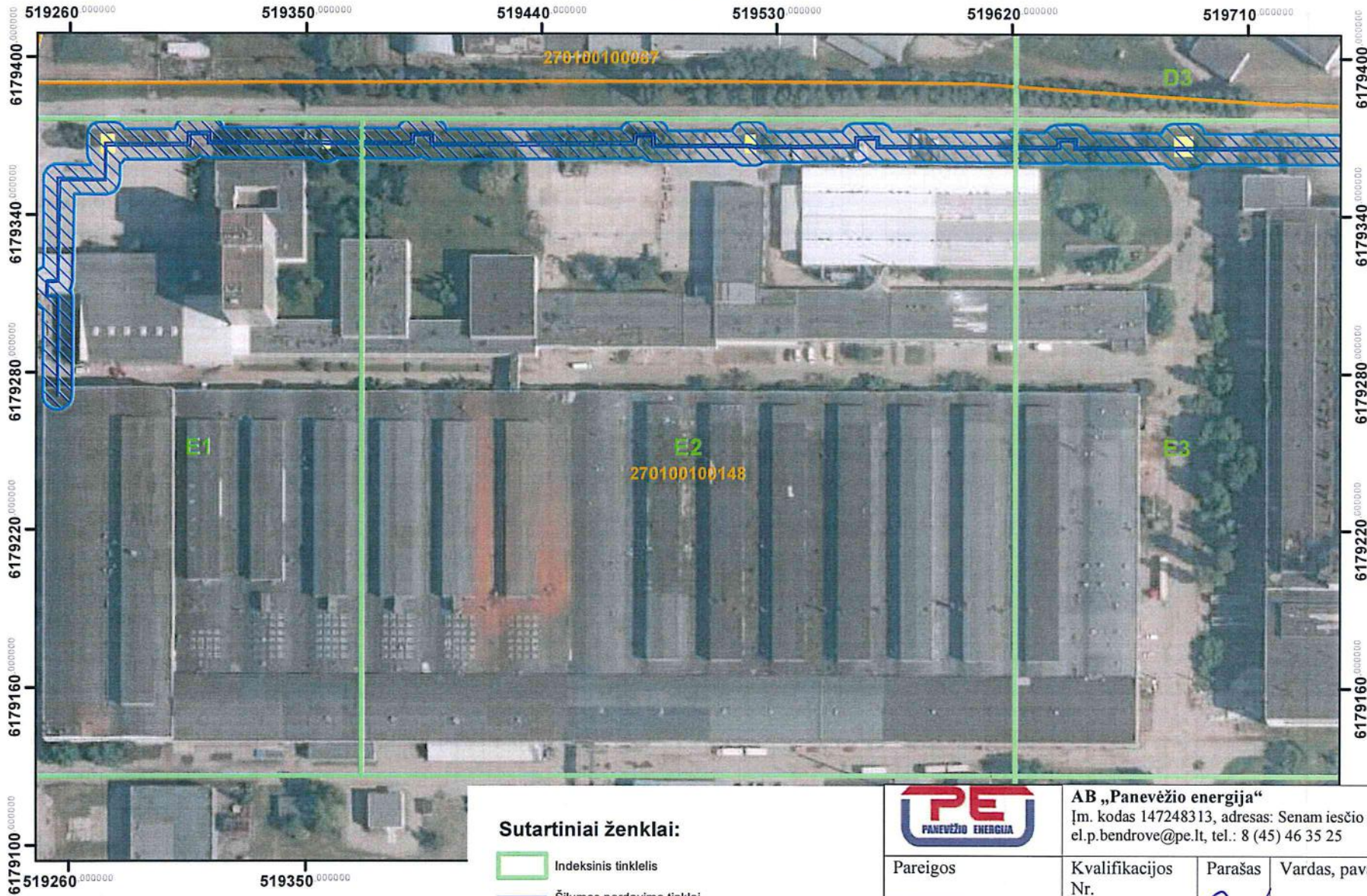

Pareigos	Kvalifikacijos Nr.	Parašas	Vardas, pavardė	Data
Inžinierė	29974		Roma Urbutienė	2023-09-12
Inžinierė			Miglė Našlėnaitė	2023-09-12

Panevėžio miesto šilumos perdavimo tinklų apsaugos zonų teritorijų penktasis planas

M:2100





Sutartiniai ženklai:

-  Indeksinis tinklelis
-  Šilumos perdavimo tinklai
-  Šilumos perdavimo tinklų kameros
-  Šilumos perdavimo tinklų apsaugos zonos
-  Šilumos perdavimo tinklų apsaugos zonos sklypuose
-  Žemės sklypų ribos



AB „Panevėžio energija“
 Įm. kodas 147248313, adresas: Senam iesčio g. 113, Panevėžys,
 el.p.bendrove@pe.lt, tel.: 8 (45) 46 35 25

Pareigos	Kvalifikacijos Nr.	Parašas	Vardas, pavardė	Data
Inžinierė	29974		Roma Urbutienė	2023-09-12
Inžinierė			Miglė Našlėnaitė	2023-09-12

Panevėžio miesto šilumos perdavimo tinklų apsaugos zonų teritorijų penktasis planas

M:2100

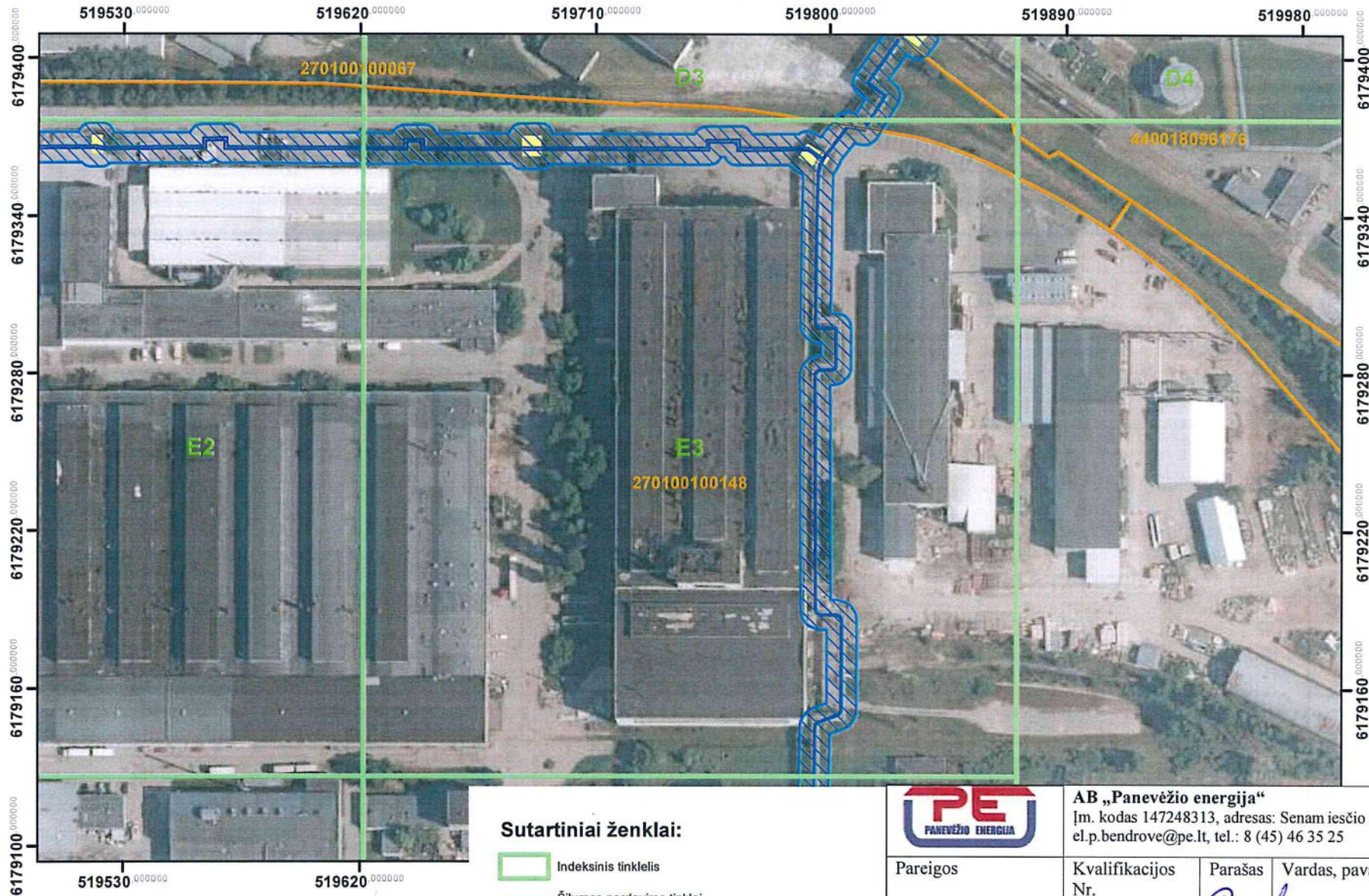
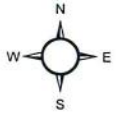

- Kartografinis pagrindas: ORT10LT, 2018.
 © Nacionalinė žemės tarnyba prie Žemės ūkio ministerijos
 - VĮ Registrų centras žemės sklypų ribos, 2023

Sutartiniai ženklai:

- Indeksinis tinklelis
- Šilumos perdavimo tinklai
- Šilumos perdavimo tinklų kameros
- Šilumos perdavimo tinklų apsaugos zonos
- Šilumos perdavimo tinklų apsaugos zonos sklypuose
- Žemės sklypų ribos



AB „Panevėžio energija“

[m. kodas 147248313, adresas: Senam iesčio g. 113, Panevėžys, el.p.bendrove@pe.lt, tel.: 8 (45) 46 35 25

Pareigos	Kvalifikacijos Nr.	Parašas	Vardas, pavardė	Data
Inžinierė	29974		Roma Urbutienė	2023-09-12
Inžinierė			Miglė Našlėnaitė	2023-09-12

Panevėžio miesto šilumos perdavimo tinklų apsaugos zonų teritorijų penktasis planas

M:2100

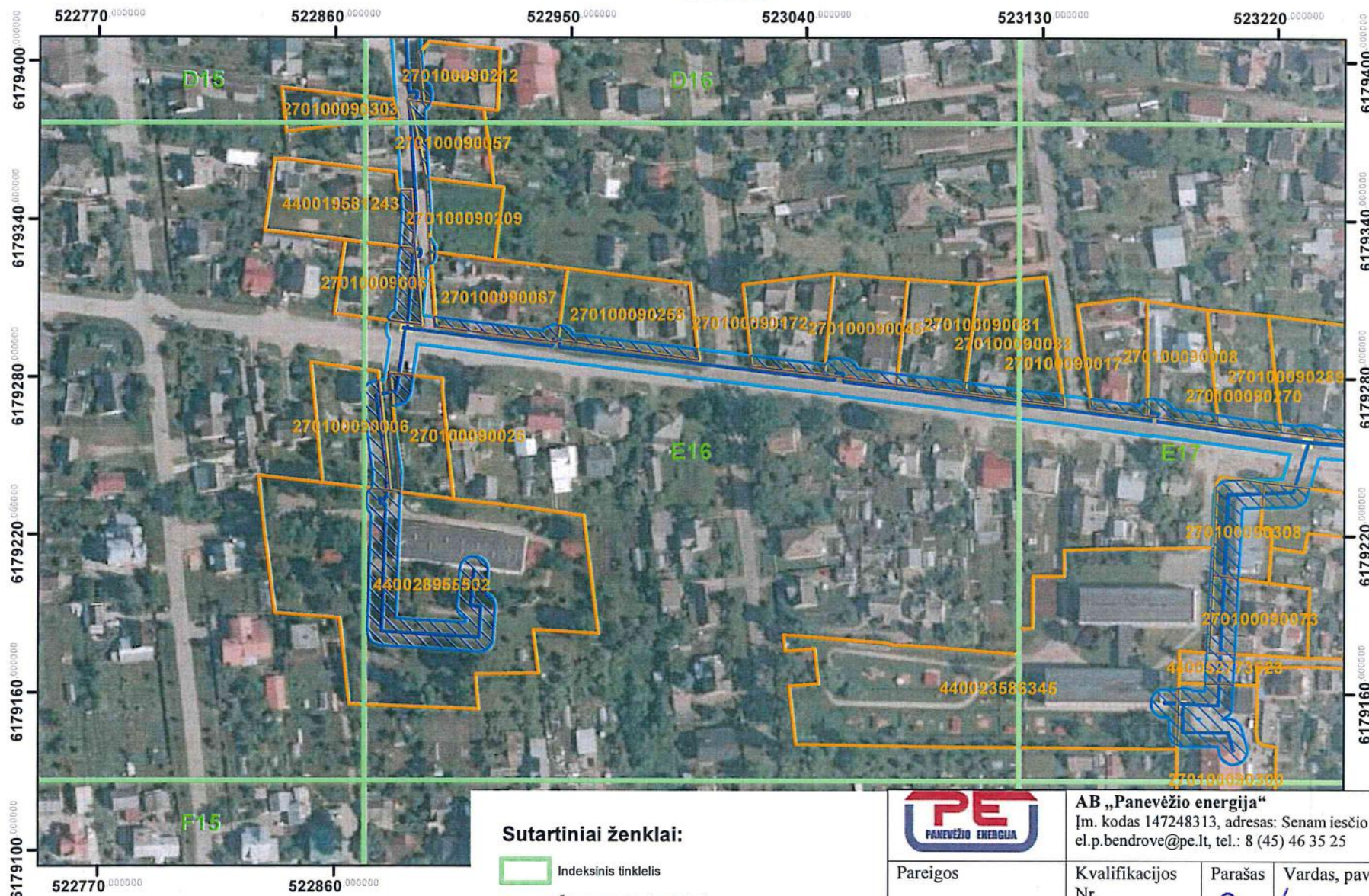
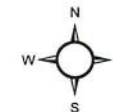

Sutartiniai ženklai:

- Indeksinis tinkelis
- Šilumos perdavimo tinklai
- Šilumos perdavimo tinklų kameros
- Šilumos perdavimo tinklų apsaugos zonos
- Šilumos perdavimo tinklų apsaugos zonos sklypuose
- Žemės sklypų ribos



AB „Panevėžio energija“
 Įm. kodas 147248313, adresas: Senam iesčio g. 113, Panevėžys,
 el.p.bendrove@pe.lt, tel.: 8 (45) 46 35 25

Pareigos	Kvalifikacijos Nr.	Parašas	Vardas, pavardė	Data
Inžinierė	29974	<i>Roma Urbutienė</i>	Roma Urbutienė	2023-09-12
Inžinierė		<i>Miglė Našlėnaitė</i>	Miglė Našlėnaitė	2023-09-12

• Kartografinis pagrindas: ORT10LT, 2018.
 © Nacionalinė žemės tarnyba prie Žemės ūkio ministerijos
 • VĮ Registrų centras žemės sklypų ribos, 2023

Panevėžio miesto šilumos perdavimo tinklų apsaugos zonų teritorijų penktasis planas

M:2100

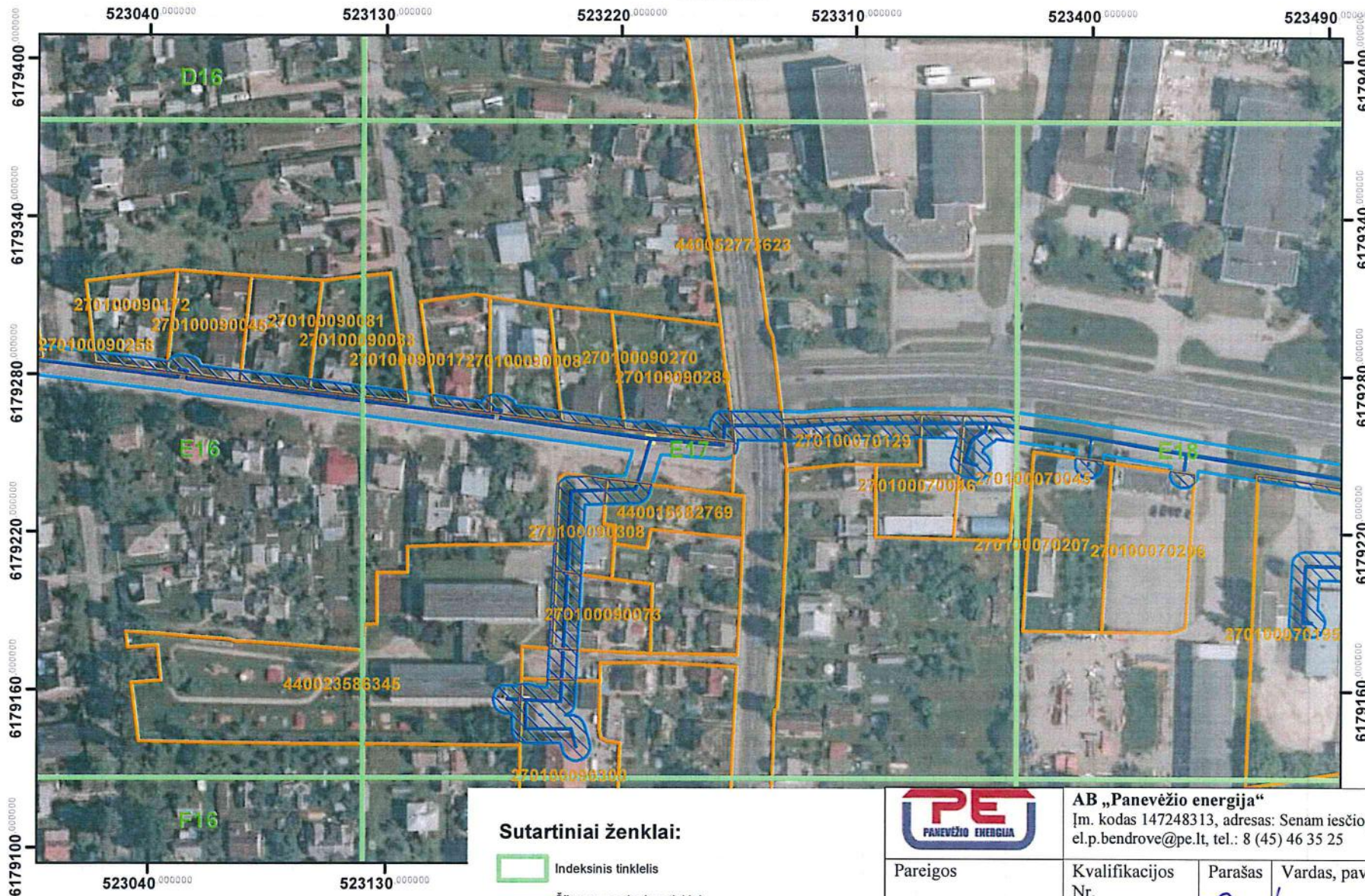
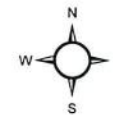

· Kartografinis pagrindas: ORT10LT, 2018.
 · © Nacionalinė žemės tarnyba prie Žemės ūkio ministerijos
 · VĮ Registrų centras žemės sklypų ribos, 2023

Sutartiniai ženklai:

- Indeksinis tinklelis
- Šilumos perdavimo tinklai
- Šilumos perdavimo tinklų kameros
- Šilumos perdavimo tinklų apsaugos zonos
- Šilumos perdavimo tinklų apsaugos zonos sklypuose
- Žemės sklypų ribos



AB „Panevėžio energija“

Įm. kodas 147248313, adresas: Senam iesčio g. 113, Panevėžys,
 el.p.bendrove@pe.lt, tel.: 8 (45) 46 35 25

Pareigos	Kvalifikacijos Nr.	Parašas	Vardas, pavardė	Data
Inžinierė	29974		Roma Urbutienė	2023-09-12
Inžinierė			Miglė Našlėnaitė	2023-09-12



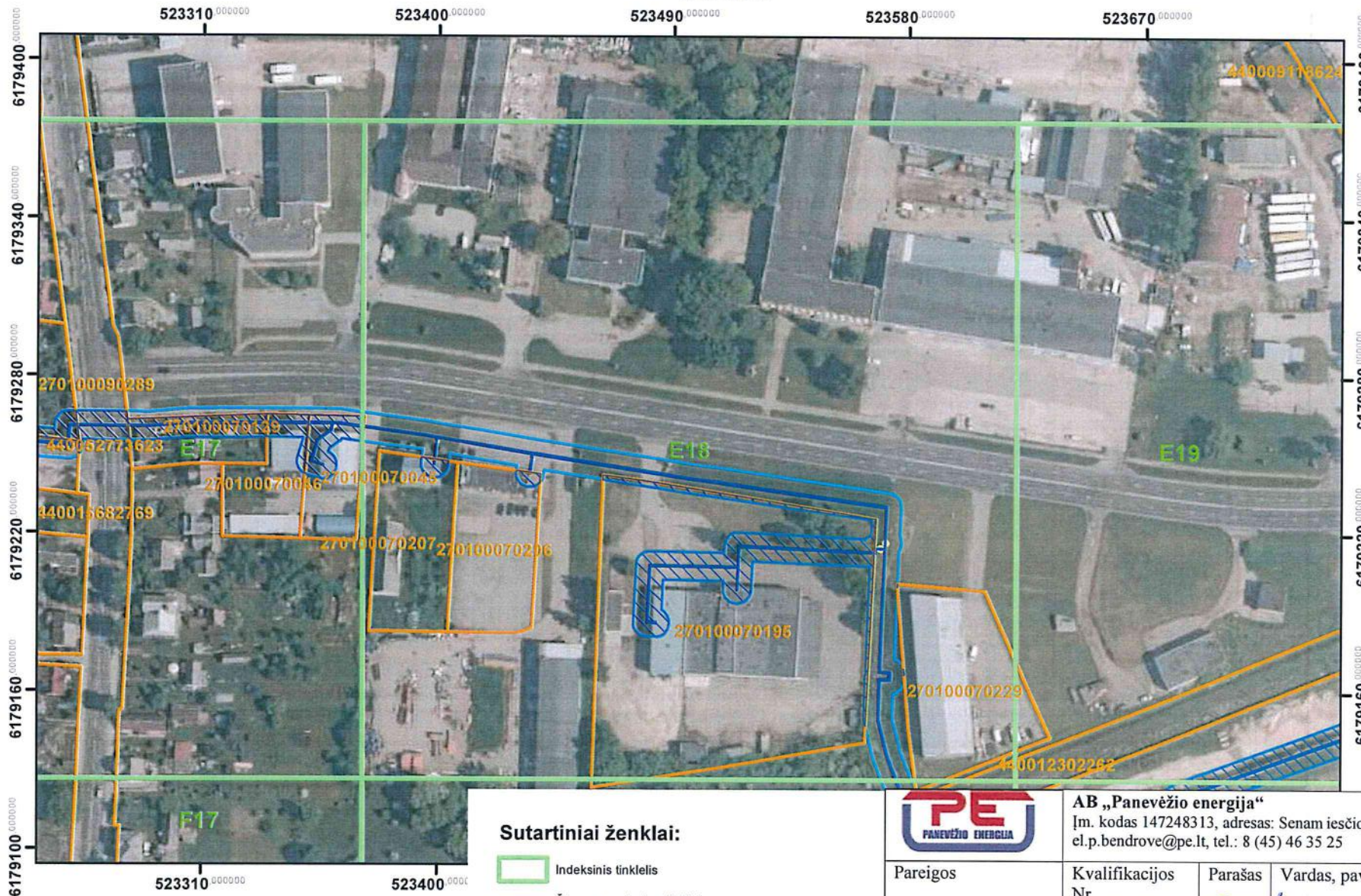

Panevėžio miesto šilumos perdavimo tinklų apsaugos zonų teritorijų penktasis planas

M:2100



Kartografinis pagrindas: ORT10LT, 2018.
 © Nacionalinė žemės tarnyba prie Žemės ūkio ministerijos
 · VĮ Registrų centras žemės sklypų ribos, 2023



Sutartiniai ženklai:

-  Indeksinis tinkelis
-  Šilumos perdavimo tinklai
-  Šilumos perdavimo tinklų kameros
-  Šilumos perdavimo tinklų apsaugos zonos
-  Šilumos perdavimo tinklų apsaugos zonos sklypuose
-  Žemės sklypų ribos



AB „Panevėžio energija“

Įm. kodas 147248313, adresas: Senam iesčio g. 113, Panevėžys,
 el.p.bendrove@pe.lt, tel.: 8 (45) 46 35 25

Pareigos	Kvalifikacijos Nr.	Parašas	Vardas, pavardė	Data
Inžinierė	29974		Roma Urbutienė	2023-09-12
Inžinierė			Miglė Našlėnaitė	2023-09-12





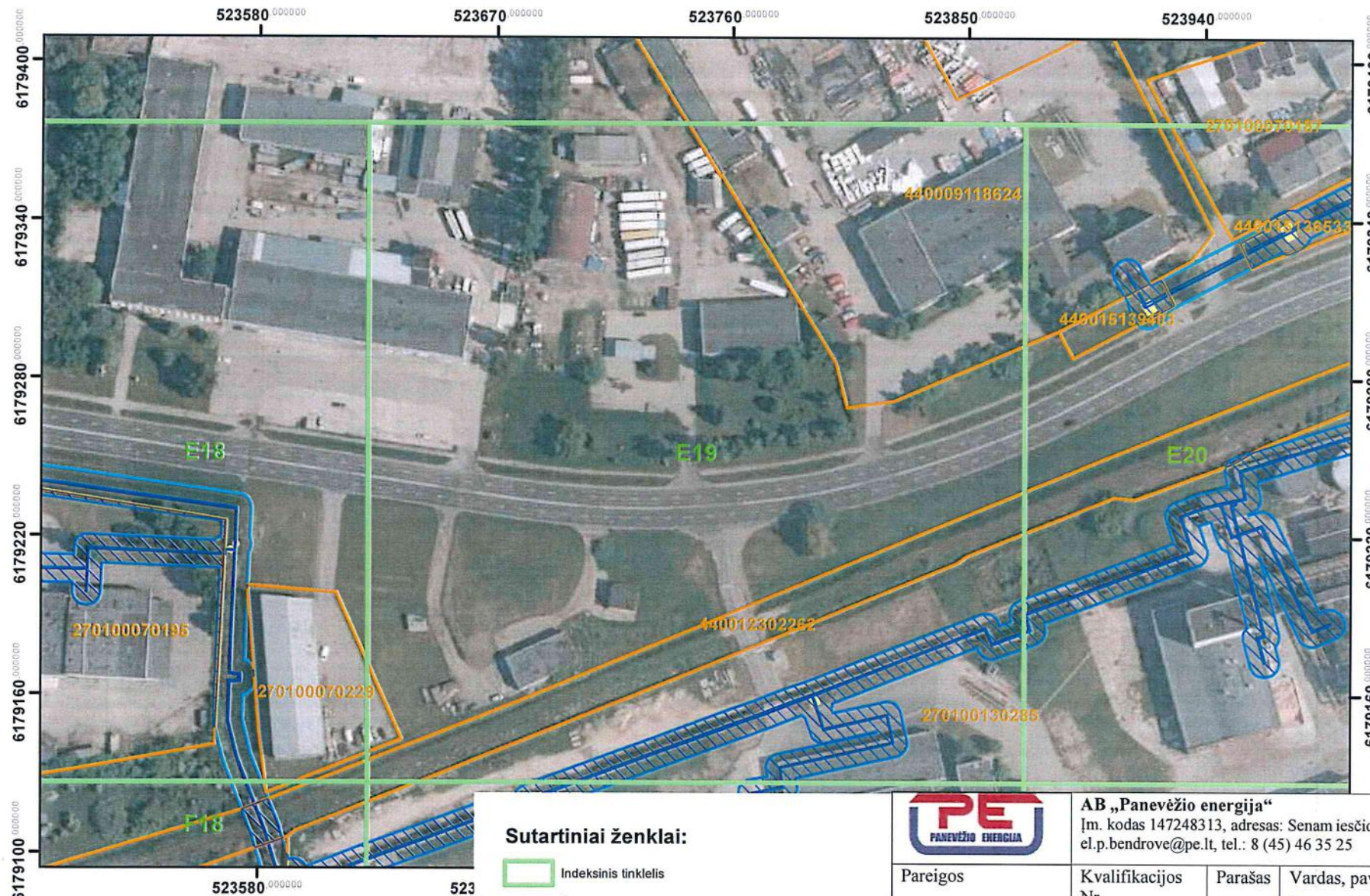

Panevėžio miesto šilumos perdavimo tinklų apsaugos zonų teritorijų penktasis planas

M:2100



Kartografinis pagrindas: ORT10LT, 2018.
 © Nacionalinė žemės tarnyba prie Žemės ūkio ministerijos
 VĮ Registrų centras žemės sklypų ribos, 2023



Sutartiniai ženklai:

-  Indeksinis tinklas
-  Šilumos perdavimo tinklai
-  Šilumos perdavimo tinklų kameros
-  Šilumos perdavimo tinklų apsaugos zonos
-  Šilumos perdavimo tinklų apsaugos zonos sklypuose
-  Žemės sklypų ribos



AB „Panevėžio energija“

Įm. kodas 147248313, adresas: Senam iesčio g. 113, Panevėžys,
 el.p.bendrove@pe.lt, tel.: 8 (45) 46 35 25

Pareigos	Kvalifikacijos Nr.	Parašas	Vardas, pavardė	Data
Inžinierė	29974		Roma Urbutienė	2023-09-12
Inžinierė			Miglė Našlėnaitė	2023-09-12





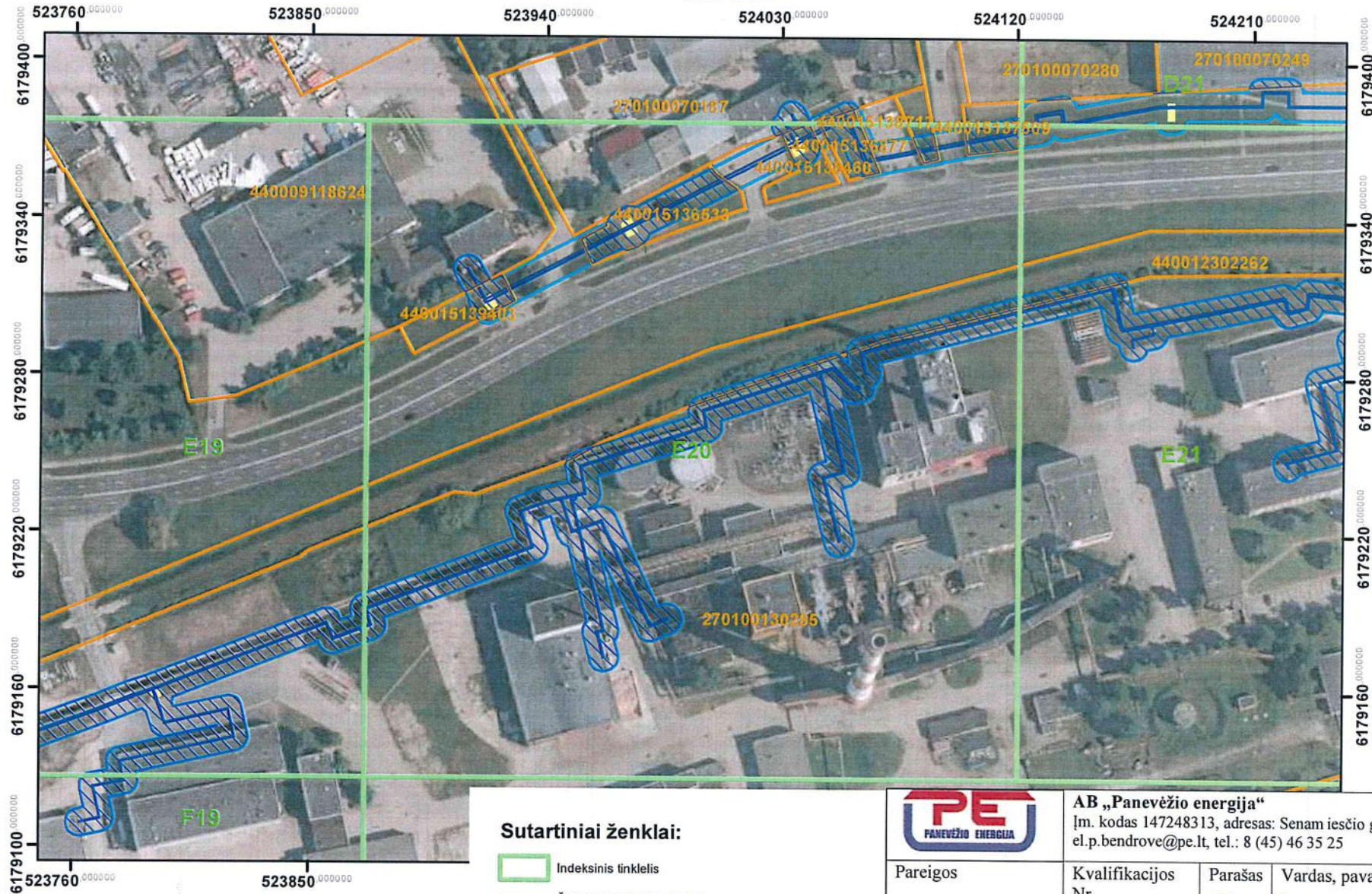

Panevėžio miesto šilumos perdavimo tinklų apsaugos zonų teritorijų penktasis planas

M:2100



Kartografinis pagrindas: ORT10LT, 2018.
 © Nacionalinė žemės tarnyba prie Žemės ūkio ministerijos
 VĮ Registrų centras žemės sklypų ribos, 2023



Sutartiniai ženklai:

-  Indeksinis tinklėlis
-  Šilumos perdavimo tinklai
-  Šilumos perdavimo tinklų kameros
-  Šilumos perdavimo tinklų apsaugos zonos
-  Šilumos perdavimo tinklų apsaugos zonos sklypuose
-  Žemės sklypų ribos



AB „Panevėžio energija“

Įm. kodas 147248313, adresas: Senam iesčio g. 113, Panevėžys,
 el.p.bendrove@pe.lt, tel.: 8 (45) 46 35 25

Pareigos	Kvalifikacijos Nr.	Parašas	Vardas, pavardė	Data
Inžinierė	29974		Roma Urbutienė	2023-09-12
Inžinierė			Miglė Našlėnaitė	2023-09-12

Panevėžio miesto šilumos perdavimo tinklų apsaugos zonų teritorijų penktasis planas

M:2100

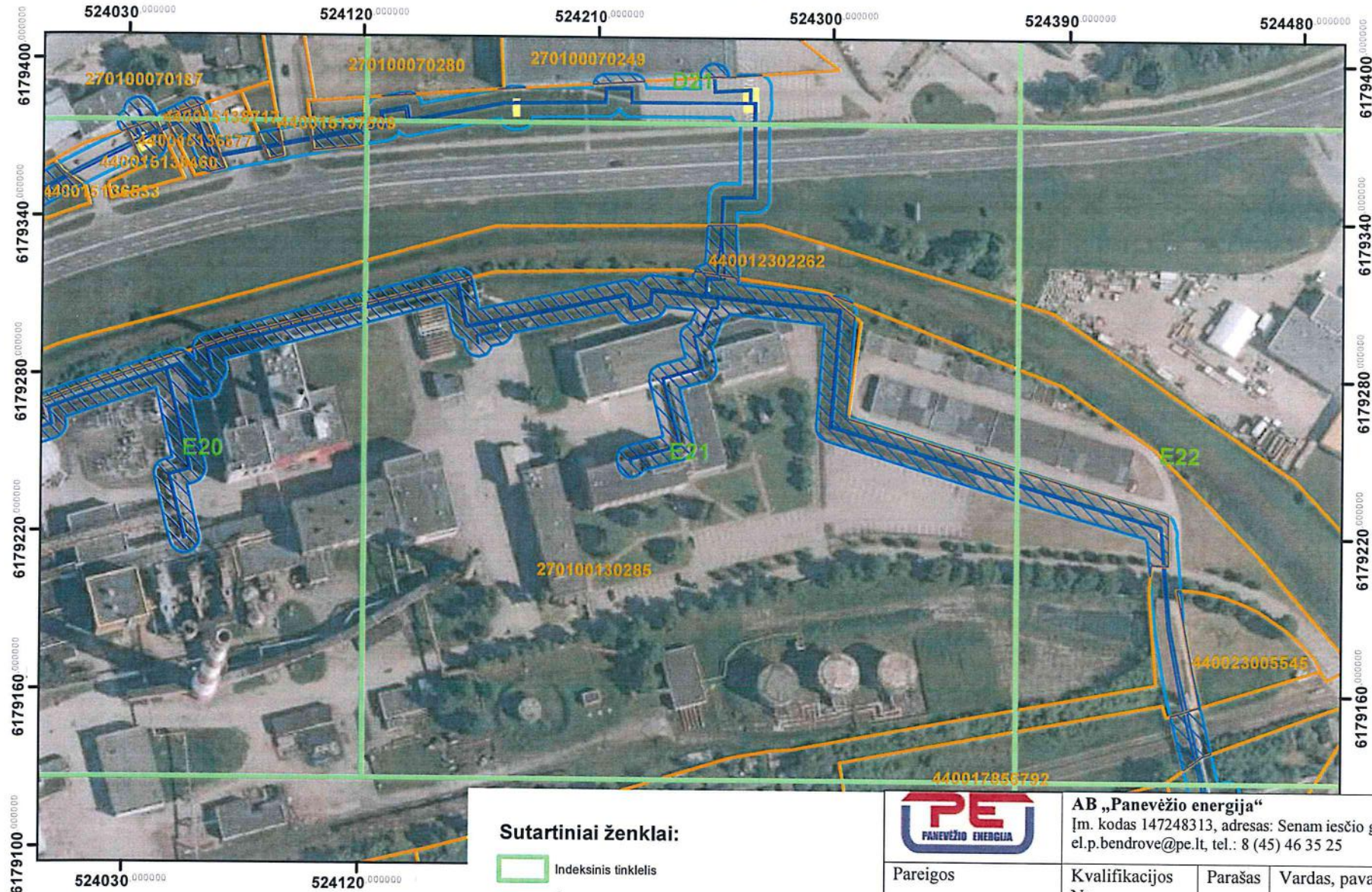
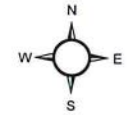

Kartografinis pagrindas: ORT10LT, 2018.
 © Nacionalinė žemės tarnyba prie Žemės ūkio ministerijos
 • VĮ Registrų centras žemės sklypų ribos, 2023

Sutartiniai ženklai:

- Indeksinis tinkelis
- Šilumos perdavimo tinklai
- Šilumos perdavimo tinklų kameros
- Šilumos perdavimo tinklų apsaugos zonos
- Šilumos perdavimo tinklų apsaugos zonos sklypuose
- Žemės sklypų ribos



AB „Panevėžio energija“
 Įm. kodas 147248313, adresas: Senam iesčio g. 113, Panevėžys,
 el.p.bendrove@pe.lt, tel.: 8 (45) 46 35 25

Pareigos	Kvalifikacijos Nr.	Parašas	Vardas, pavardė	Data
Inžinierė	29974	<i>Roma Urbutienė</i>	Roma Urbutienė	2023-09-12
Inžinierė		<i>Miglė Našlėnaitė</i>	Miglė Našlėnaitė	2023-09-12

Panevėžio miesto šilumos perdavimo tinklų apsaugos zonų teritorijų penktasis planas

M:2100

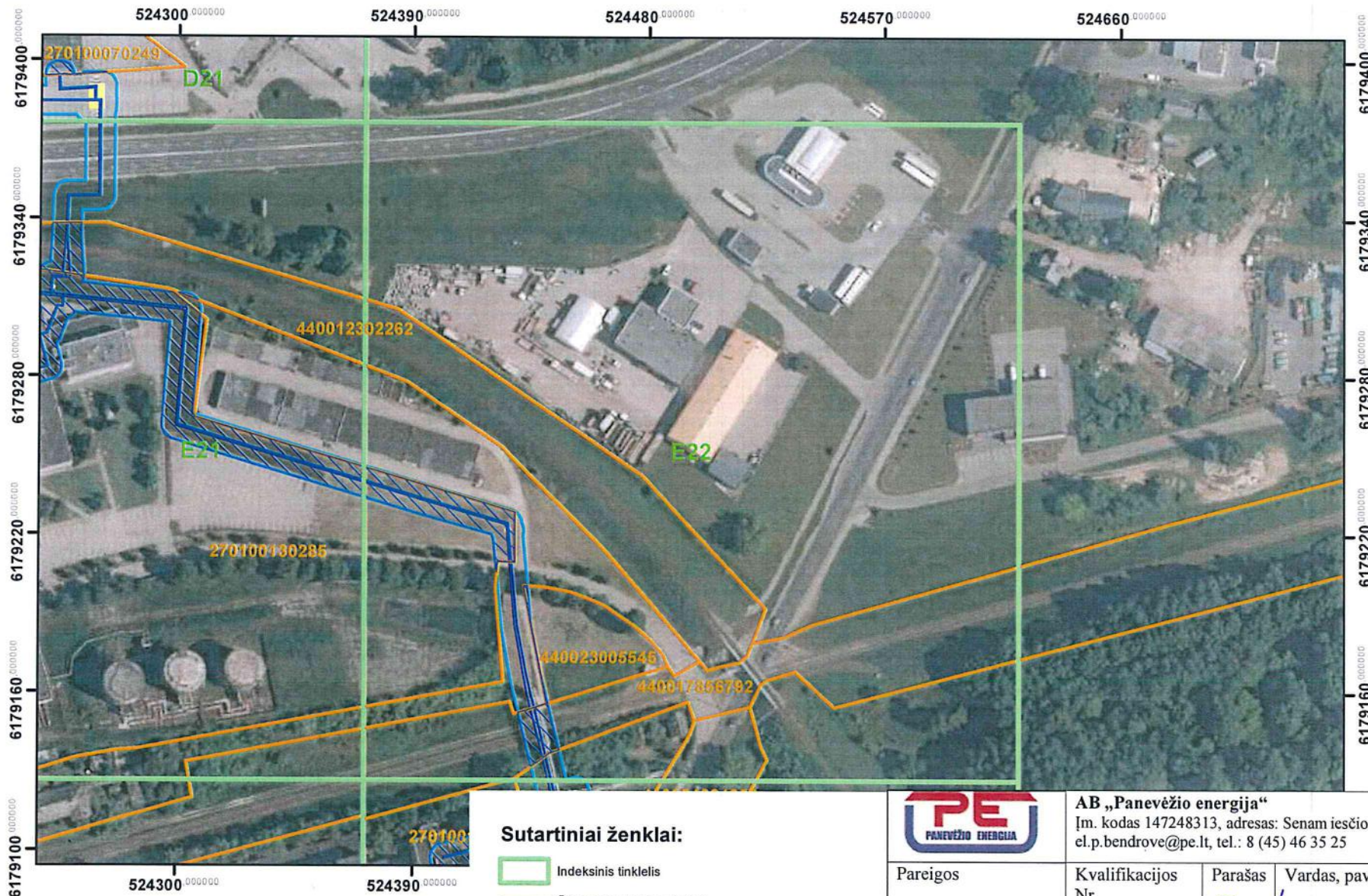
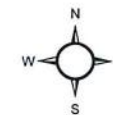

· Kartografinis pagrindas: ORT10LT, 2018.
 · Nacionalinė žemės tarnyba prie Žemės ūkio ministerijos
 · VĮ Registrų centras žemės sklypų ribos, 2023

Sutartiniai ženklai:

- Indeksinis tinklelis
- Šilumos perdavimo tinklai
- Šilumos perdavimo tinklų kameros
- Šilumos perdavimo tinklų apsaugos zonos
- Šilumos perdavimo tinklų apsaugos zonos sklypuose
- Žemės sklypų ribos



AB „Panevėžio energija“

Įm. kodas 147248313, adresas: Senam iesčio g. 113, Panevėžys,
 el.p.bendrove@pe.lt, tel.: 8 (45) 46 35 25

Pareigos	Kvalifikacijos Nr.	Parašas	Vardas, pavardė	Data
Inžinierė	29974		Roma Urbutienė	2023-09-12
Inžinierė			Miglė Našlėnaitė	2023-09-12

Panevėžio miesto šilumos perdavimo tinklų apsaugos zonų teritorijų penktasis planas

M:2100

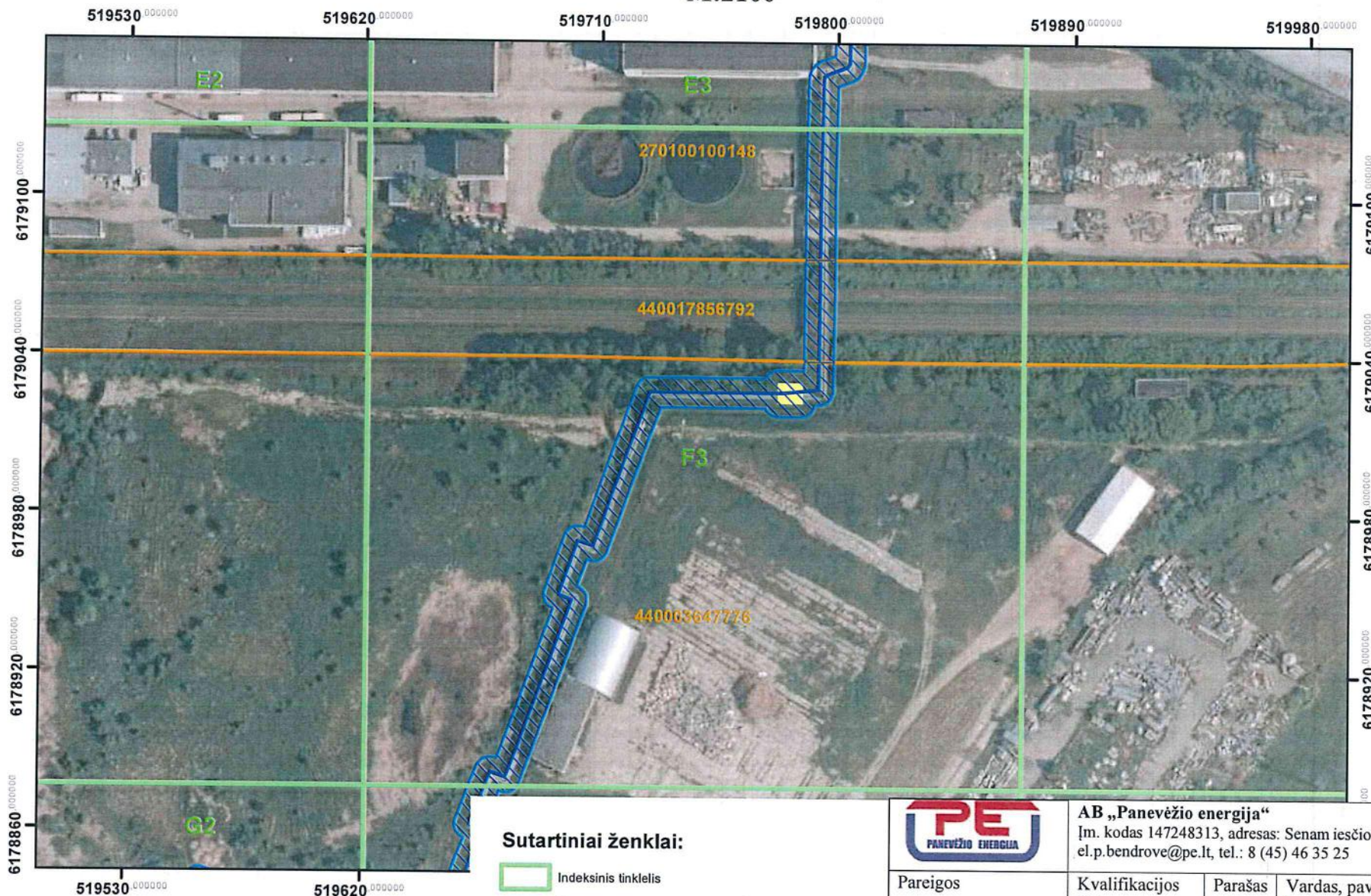
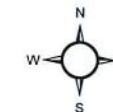

Sutartiniai ženklai:

- Indeksinis tinktelis
- Šilumos perdavimo tinklai
- Šilumos perdavimo tinklų kameros
- Šilumos perdavimo tinklų apsaugos zonos
- Šilumos perdavimo tinklų apsaugos zonos sklypuose
- Žemės sklypų ribos

· Kartografinis pagrindas: ORT10LT, 2018.
 · © Nacionalinė žemės tarnyba prie Žemės ūkio ministerijos
 · VĮ Registrų centras žemės sklypų ribos, 2023



AB „Panevėžio energija“

Įm. kodas 147248313, adresas: Senam iesčio g. 113, Panevėžys,
 el.p.bendrove@pe.lt, tel.: 8 (45) 46 35 25

Pareigos	Kvalifikacijos Nr.	Parašas	Vardas, pavardė	Data
Inžinierė	29974		Roma Urbutienė	2023-09-12
Inžinierė			Miglė Našlėnaitė	2023-09-12

Panevėžio miesto šilumos perdavimo tinklų apsaugos zonų teritorijų penktasis planas

M:2100

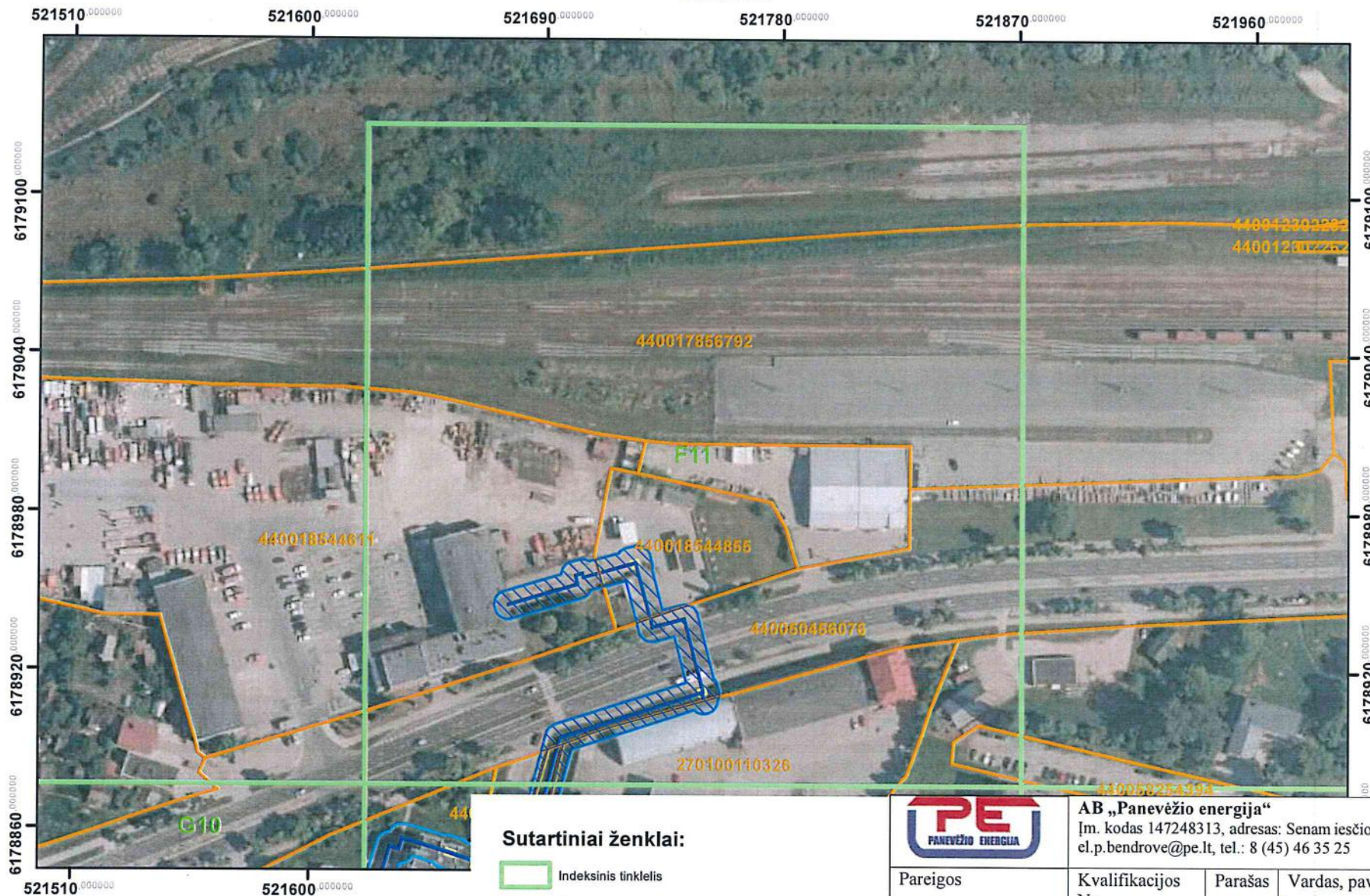
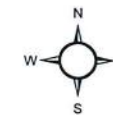

· Kartografinis pagrindas: ORT10LT, 2018.
 · © Nacionalinė žemės tarnyba prie Žemės ūkio ministerijos
 · VĮ Registrų centras žemės sklypų ribos, 2023

Sutartiniai ženklai:

- Indeksinis tinklelis
- Šilumos perdavimo tinklai
- Šilumos perdavimo tinklų kameros
- Šilumos perdavimo tinklų apsaugos zonos
- Šilumos perdavimo tinklų apsaugos zonos sklypuose
- Žemės sklypų ribos



AB „Panevėžio energija“
 Įm. kodas 147248313, adresas: Senam iesčio g. 113, Panevėžys,
 el.p.bendrove@pe.lt, tel.: 8 (45) 46 35 25

Pareigos	Kvalifikacijos Nr.	Parašas	Vardas, pavardė	Data
Inžinierė	29974	<i>[Signature]</i>	Roma Urbutienė	2023-09-12
Inžinierė		<i>[Signature]</i>	Miglė Našlėnaitė	2023-09-12

Panevėžio miesto šilumos perdavimo tinklų apsaugos zonų teritorijų penktasis planas

M:2100

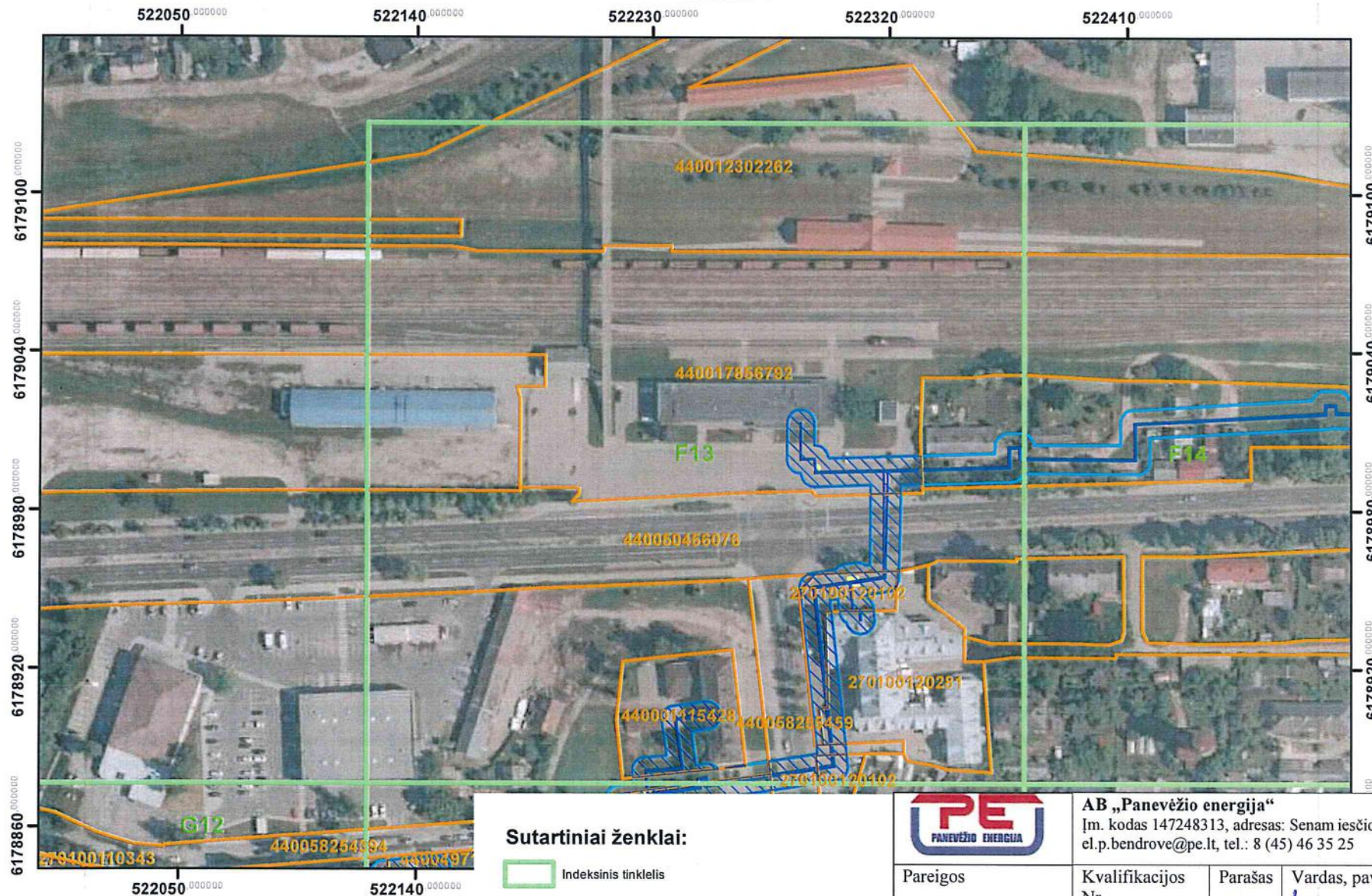

Kartografinis pagrindas: ORT10LT, 2018.
 © Nacionalinė žemės tarnyba prie Žemės ūkio ministerijos
 VĮ Registrų centras žemės sklypų ribos, 2023

Sutartiniai ženklai:

- Indeksinis tinktelis
- Šilumos perdavimo tinklai
- Šilumos perdavimo tinklų kameros
- Šilumos perdavimo tinklų apsaugos zonos
- Šilumos perdavimo tinklų apsaugos zonos sklypuose
- Žemės sklypų ribos



AB „Panevėžio energija“

Įm. kodas 147248313, adresas: Senam iesčio g. 113, Panevėžys,
 el.p.bendrove@pe.lt, tel.: 8 (45) 46 35 25

Pareigos	Kvalifikacijos Nr.	Parašas	Vardas, pavardė	Data
Inžinierė	29974		Roma Urbutienė	2023-09-12
Inžinierė			Miglė Našlėnaitė	2023-09-12

Panevėžio miesto šilumos perdavimo tinklų apsaugos zonų teritorijų penktasis planas

M:2100

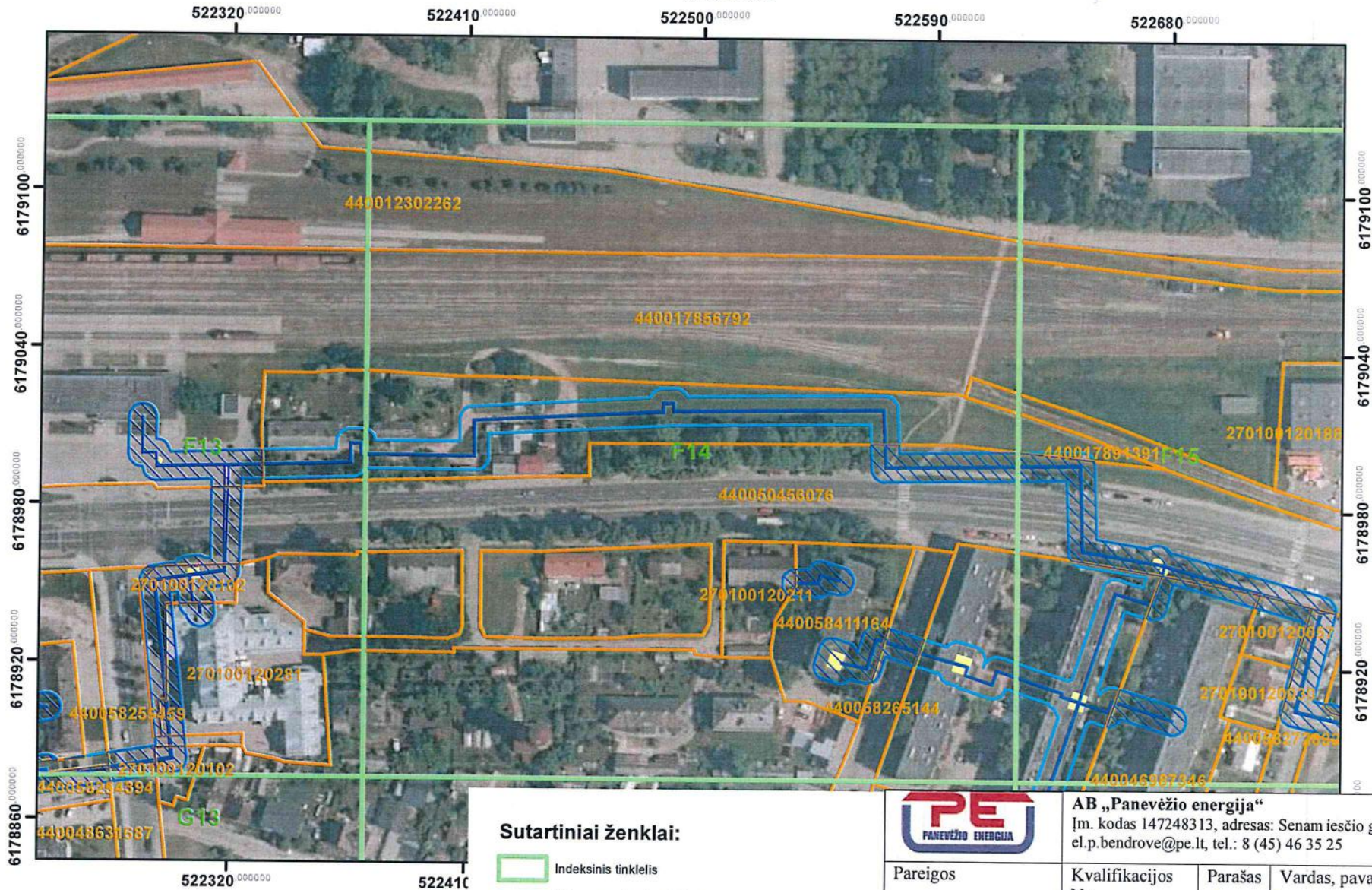

· Kartografinis pagrindas: ORT10LT, 2018.
 · © Nacionalinė žemės tarnyba prie Žemės ūkio ministerijos
 · VĮ Registrų centras žemės sklypų ribos, 2023

Sutartiniai ženklai:

- Indeksinis tinklelis
- Šilumos perdavimo tinklai
- Šilumos perdavimo tinklų kameros
- Šilumos perdavimo tinklų apsaugos zonos
- Šilumos perdavimo tinklų apsaugos zonos sklypuose
- Žemės sklypų ribos



AB „Panevėžio energija“

Įm. kodas 147248313, adresas: Senam iesčio g. 113, Panevėžys,
 el.p.bendrove@pe.lt, tel.: 8 (45) 46 35 25

Pareigos	Kvalifikacijos Nr.	Parašas	Vardas, pavardė	Data
Inžinierė	29974	<i>Roma Urbūtienė</i>	Roma Urbūtienė	2023-09-12
Inžinierė		<i>Miglė Našlėnaitė</i>	Miglė Našlėnaitė	2023-09-12

Panevėžio miesto šilumos perdavimo tinklų apsaugos zonų teritorijų penktasis planas

M:2100

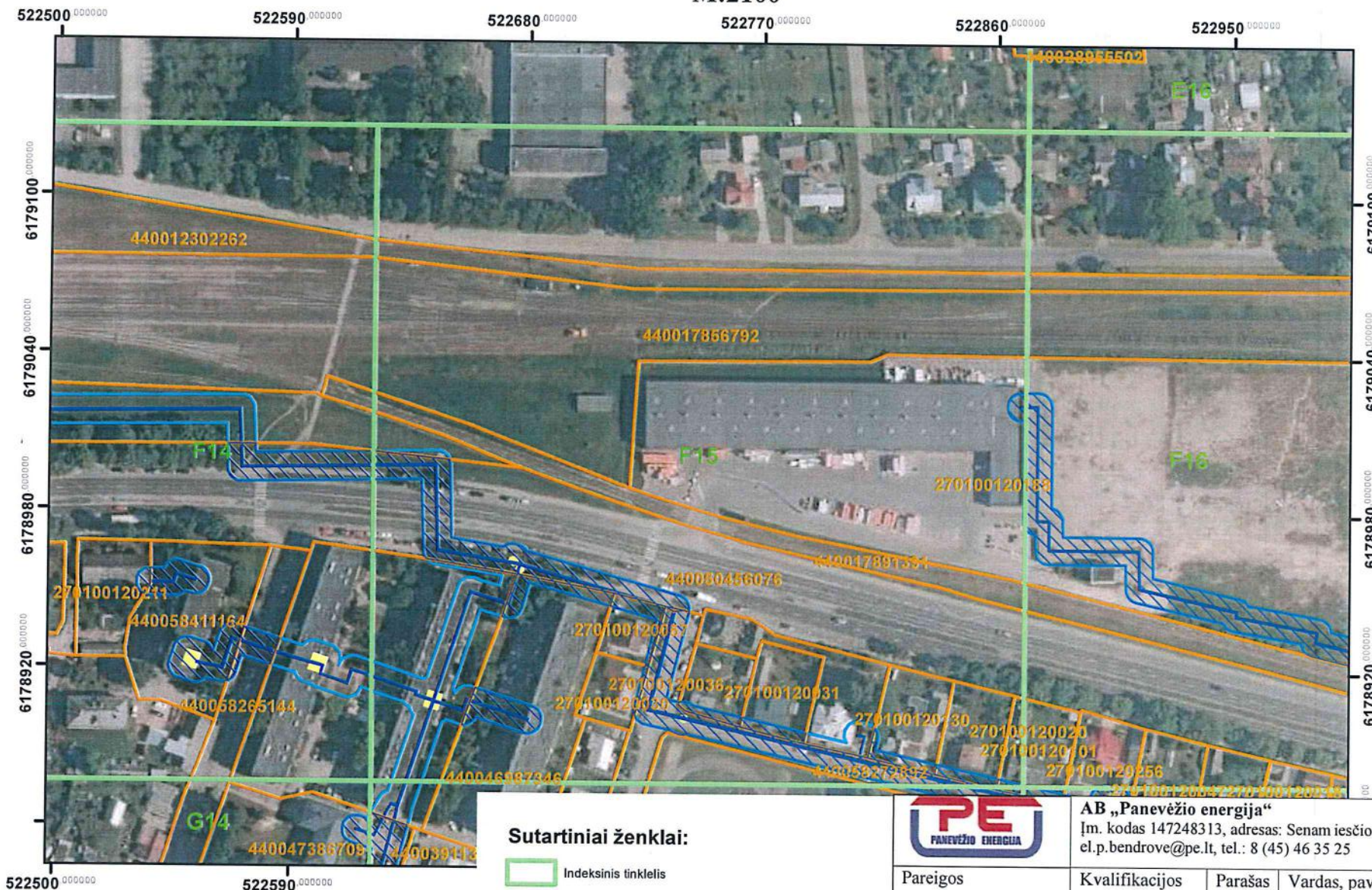

· Kartografinis pagrindas: ORT10LT, 2018.
 © Nacionalinė žemės tarnyba prie Žemės ūkio ministerijos
 · VĮ Registrų centras žemės sklypų ribos, 2023

Sutartiniai ženklai:

- Indeksinis tinklelis
- Šilumos perdavimo tinklai
- Šilumos perdavimo tinklų kameros
- Šilumos perdavimo tinklų apsaugos zonos
- Šilumos perdavimo tinklų apsaugos zonos sklypuose
- Žemės sklypų ribos



AB „Panevėžio energija“

Įm. kodas 147248313, adresas: Senam iesčio g. 113, Panevėžys,
 el.p.bendrove@pe.lt, tel.: 8 (45) 46 35 25

Pareigos	Kvalifikacijos Nr.	Parašas	Vardas, pavardė	Data
Inžinierė	29974		Roma Urbutienė	2023-09-12
Inžinierė			Miglė Našlėnaitė	2023-09-12

Panevėžio miesto šilumos perdavimo tinklų apsaugos zonų teritorijų penktasis planas

M:2100

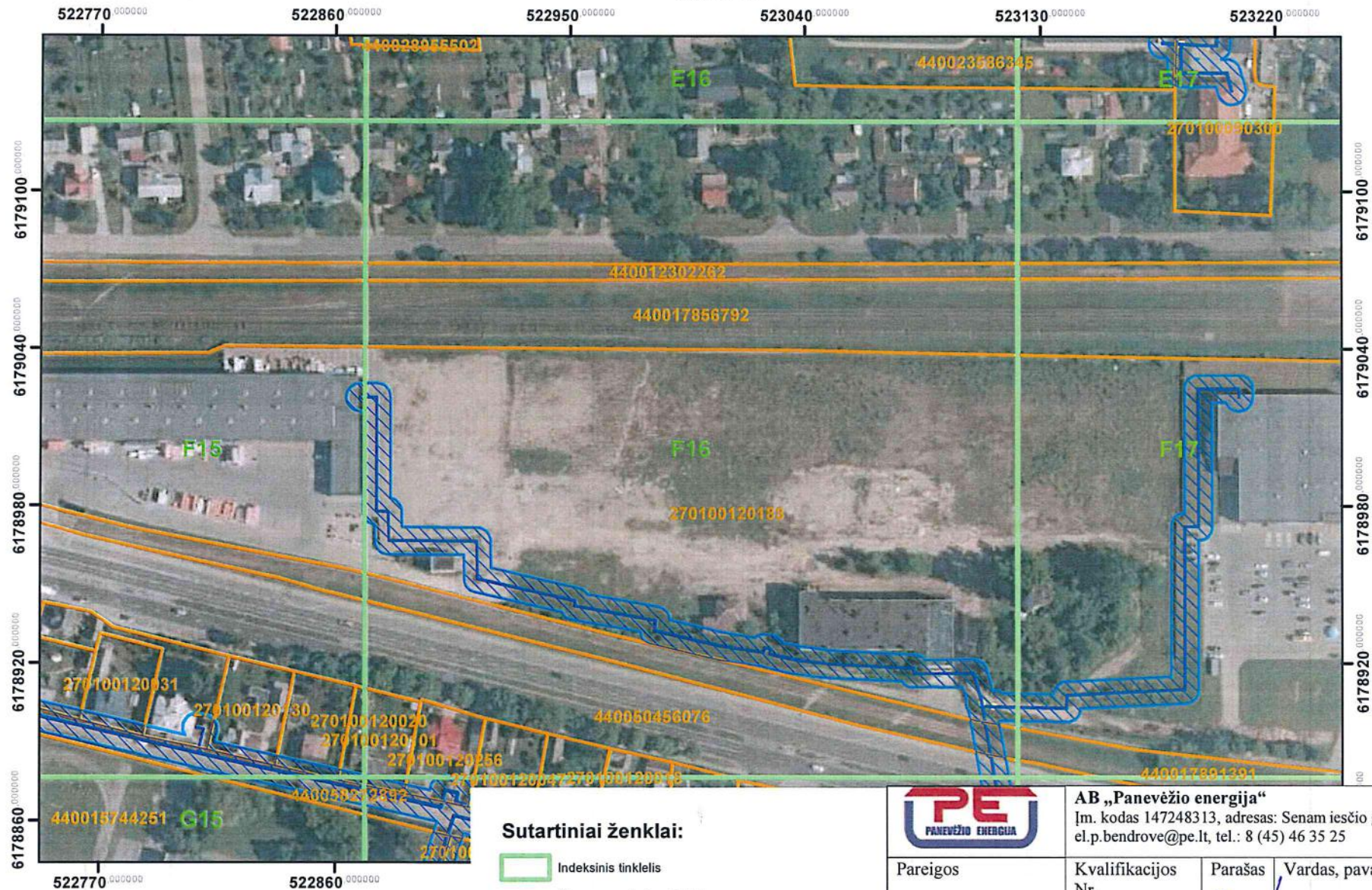

Kartografinis pagrindas: ORT10LT, 2018.
 © Nacionalinė žemės tarnyba prie Žemės ūkio ministerijos
 VĮ Registrų centras žemės sklypų ribos, 2023

Sutartiniai ženklai:

- Indeksinis tinklelis
- Šilumos perdavimo tinklai
- Šilumos perdavimo tinklų kameros
- Šilumos perdavimo tinklų apsaugos zonos
- Šilumos perdavimo tinklų apsaugos zonos sklypuose
- Žemės sklypų ribos



AB „Panevėžio energija“
 Įm. kodas 147248313, adresas: Senam iesčio g. 113, Panevėžys,
 el.p.bendrove@pe.lt, tel.: 8 (45) 46 35 25

Pareigos	Kvalifikacijos Nr.	Parašas	Vardas, pavardė	Data
Inžinierė	29974		Roma Urbutienė	2023-09-12
Inžinierė			Miglė Našlėnaitė	2023-09-12

Panevėžio miesto šilumos perdavimo tinklų apsaugos zonų teritorijų penktasis planas

M:2100

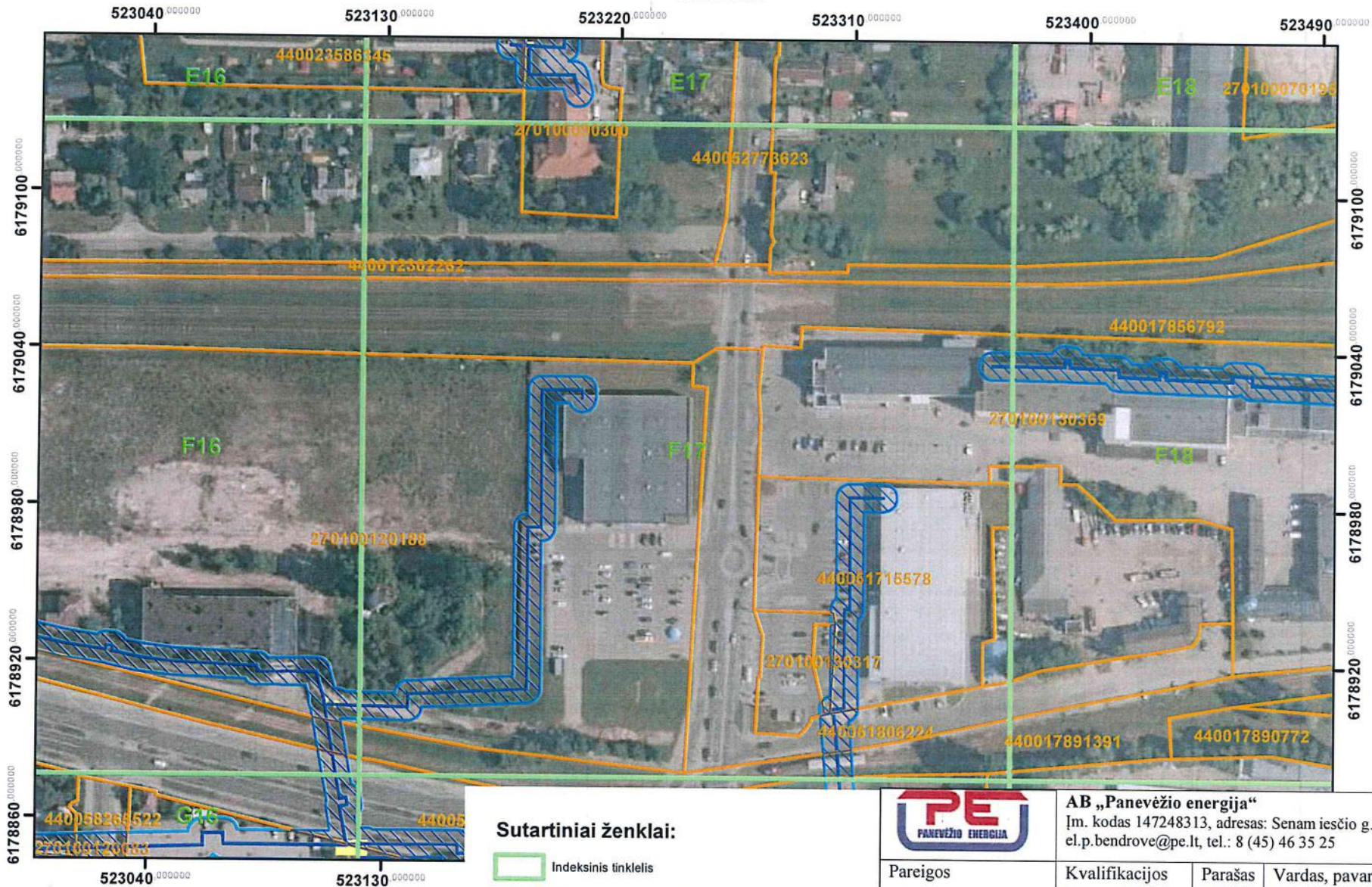

· Kartografinis pagrindas: ORT10LT, 2018.
 · © Nacionalinė žemės tarnyba prie Žemės ūkio ministerijos
 · VĮ Registrų centras žemės sklypų ribos, 2023

Sutartiniai ženklai:

- Indeksinis tinklelis
- Šilumos perdavimo tinklai
- Šilumos perdavimo tinklų kameros
- Šilumos perdavimo tinklų apsaugos zonos
- Šilumos perdavimo tinklų apsaugos zonos sklypuose
- Žemės sklypų ribos



AB „Panevėžio energija“

Įm. kodas 147248313, adresas: Senam iesčio g. 113, Panevėžys,
 el.p.bendrove@pe.lt, tel.: 8 (45) 46 35 25

Pareigos	Kvalifikacijos Nr.	Parašas	Vardas, pavardė	Data
Inžinierė	29974		Roma Urbutienė	2023-09-12
Inžinierė			Miglė Našlėnaitė	2023-09-12

Panevėžio miesto šilumos perdavimo tinklų apsaugos zonų teritorijų penktasis planas

M:2100

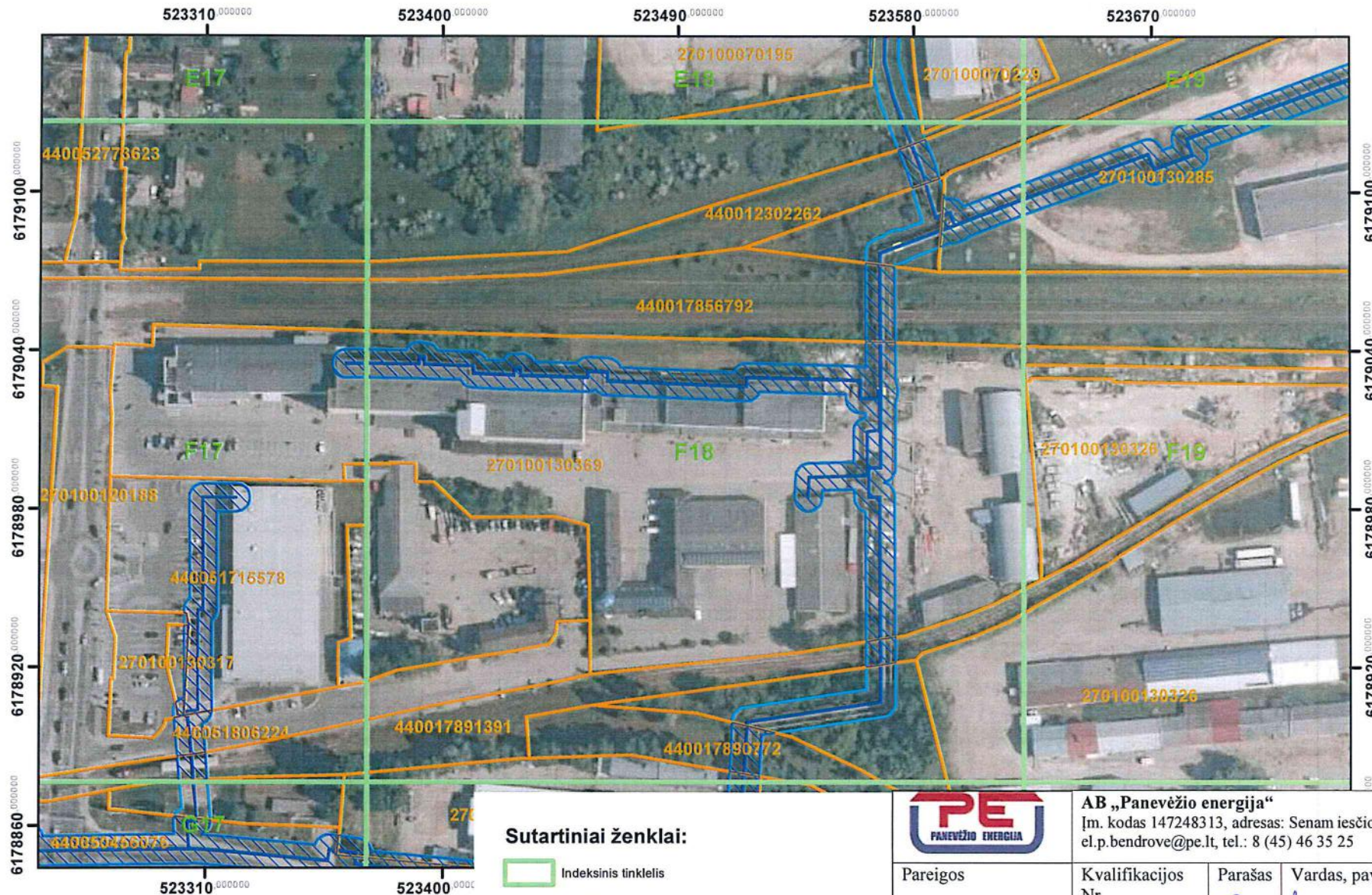
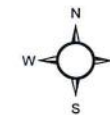

Kartografinis pagrindas: ORT10LT, 2018.
 © Nacionalinė žemės tarnyba prie Žemės ūkio ministerijos
 VĮ Registrų centras žemės sklypų ribos, 2023

Sutartiniai ženklai:

- Indeksinis tinklelis
- Šilumos perdavimo tinklai
- Šilumos perdavimo tinklų kameros
- Šilumos perdavimo tinklų apsaugos zonos
- Šilumos perdavimo tinklų apsaugos zonos sklypuose
- Žemės sklypų ribos



AB „Panevėžio energija“
 Įm. kodas 147248313, adresas: Senam iesčio g. 113, Panevėžys,
 el.p.bendrove@pe.lt, tel.: 8 (45) 46 35 25

Pareigos	Kvalifikacijos Nr.	Parašas	Vardas, pavardė	Data
Inžinierė	29974		Roma Urbutienė	2023-09-12
Inžinierė			Miglė Našlėnaitė	2023-09-12





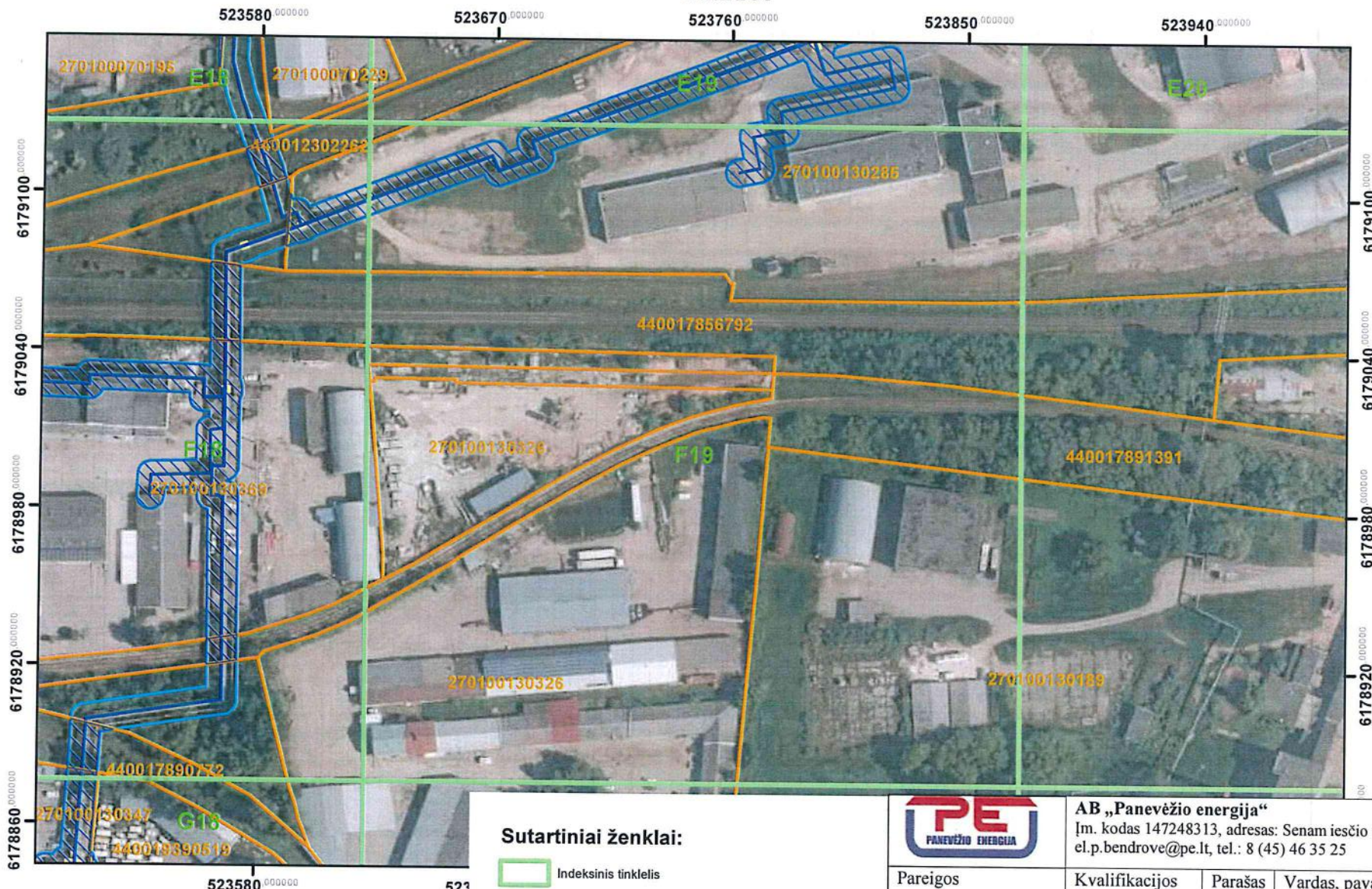

Panevėžio miesto šilumos perdavimo tinklų apsaugos zonų teritorijų penktasis planas

M:2100





Kartografinis pagrindas: ORT10LT, 2018.
 © Nacionalinė žemės tarnyba prie Žemės ūkio ministerijos
 VĮ Registrų centras žemės sklypų ribos, 2023

Sutartiniai ženklai:

-  Indeksinis tinklelis
-  Šilumos perdavimo tinklai
-  Šilumos perdavimo tinklų kameros
-  Šilumos perdavimo tinklų apsaugos zonos
-  Šilumos perdavimo tinklų apsaugos zonos sklypuose
-  Žemės sklypų ribos



AB „Panevėžio energija“
 Įm. kodas 147248313, adresas: Senam iesčio g. 113, Panevėžys,
 el.p.bendrove@pe.lt, tel.: 8 (45) 46 35 25

Pareigos	Kvalifikacijos Nr.	Parašas	Vardas, pavardė	Data
Inžinierė	29974		Roma Urbutienė	2023-09-12
Inžinierė			Miglė Našlėnaitė	2023-09-12

Panevėžio miesto šilumos perdavimo tinklų apsaugos zonų teritorijų penktasis planas

M:2100

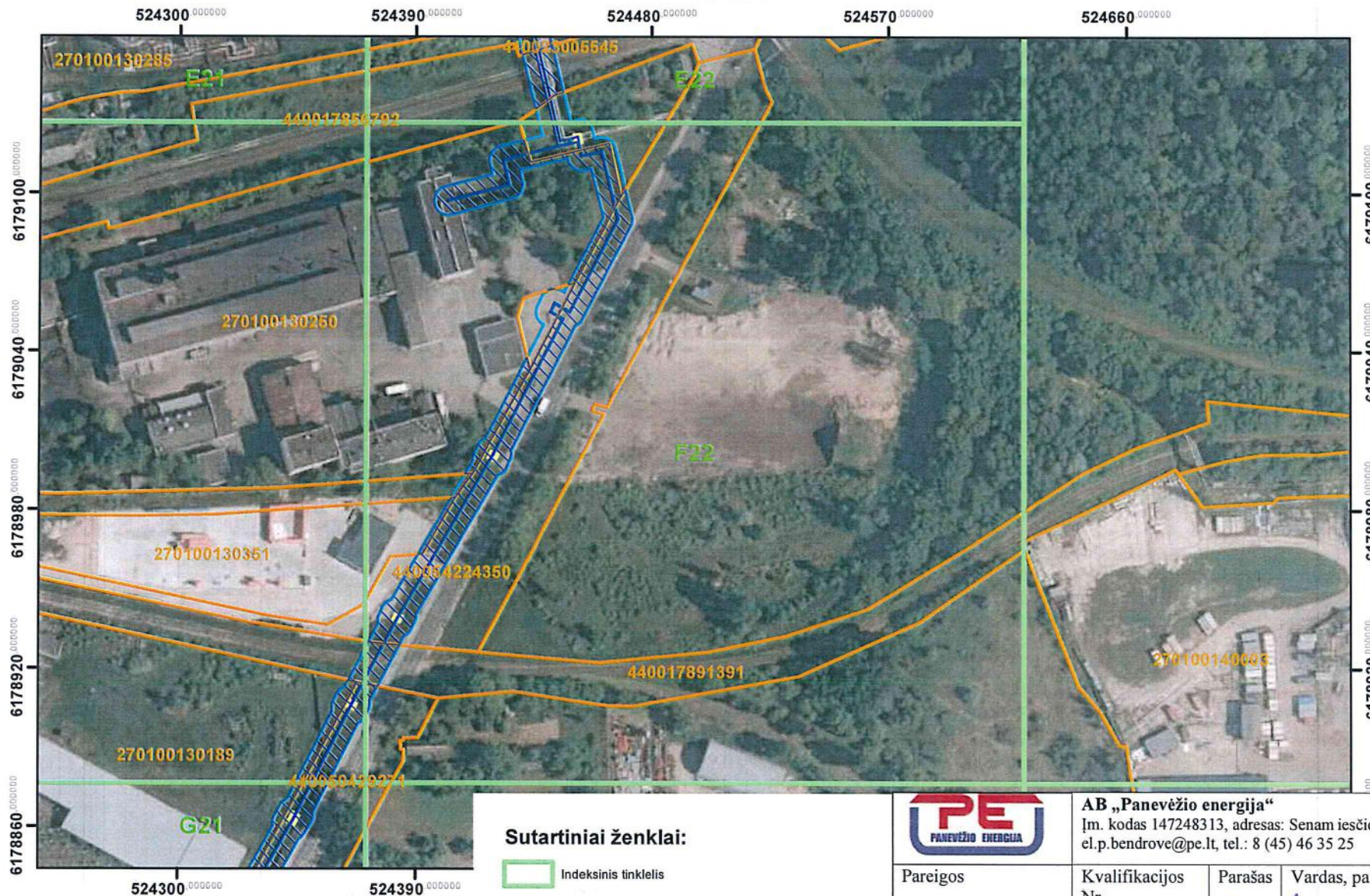
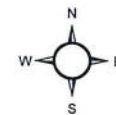

Kartografinis pagrindas: ORT10LT, 2018.
 © Nacionalinė žemės tarnyba prie Žemės ūkio ministerijos
 - VĮ Registrų centras žemės sklypų ribos, 2023

Sutartiniai ženklai:

- Indeksinis tinklelis
- Šilumos perdavimo tinklai
- Šilumos perdavimo tinklų kameros
- Šilumos perdavimo tinklų apsaugos zonos
- Šilumos perdavimo tinklų apsaugos zonos sklypuose
- Žemės sklypų ribos



AB „Panevėžio energija“
 Įm. kodas 147248313, adresas: Senam iesčio g. 113, Panevėžys,
 el.p.bendrove@pe.lt, tel.: 8 (45) 46 35 25

Pareigos	Kvalifikacijos Nr.	Parašas	Vardas, pavardė	Data
Inžinierė	29974	<i>[Signature]</i>	Roma Urbutienė	2023-09-12
Inžinierė		<i>[Signature]</i>	Miglė Našlėnaitė	2023-09-12

Panevėžio miesto šilumos perdavimo tinklų apsaugos zonų teritorijų penktasis planas

M:2100

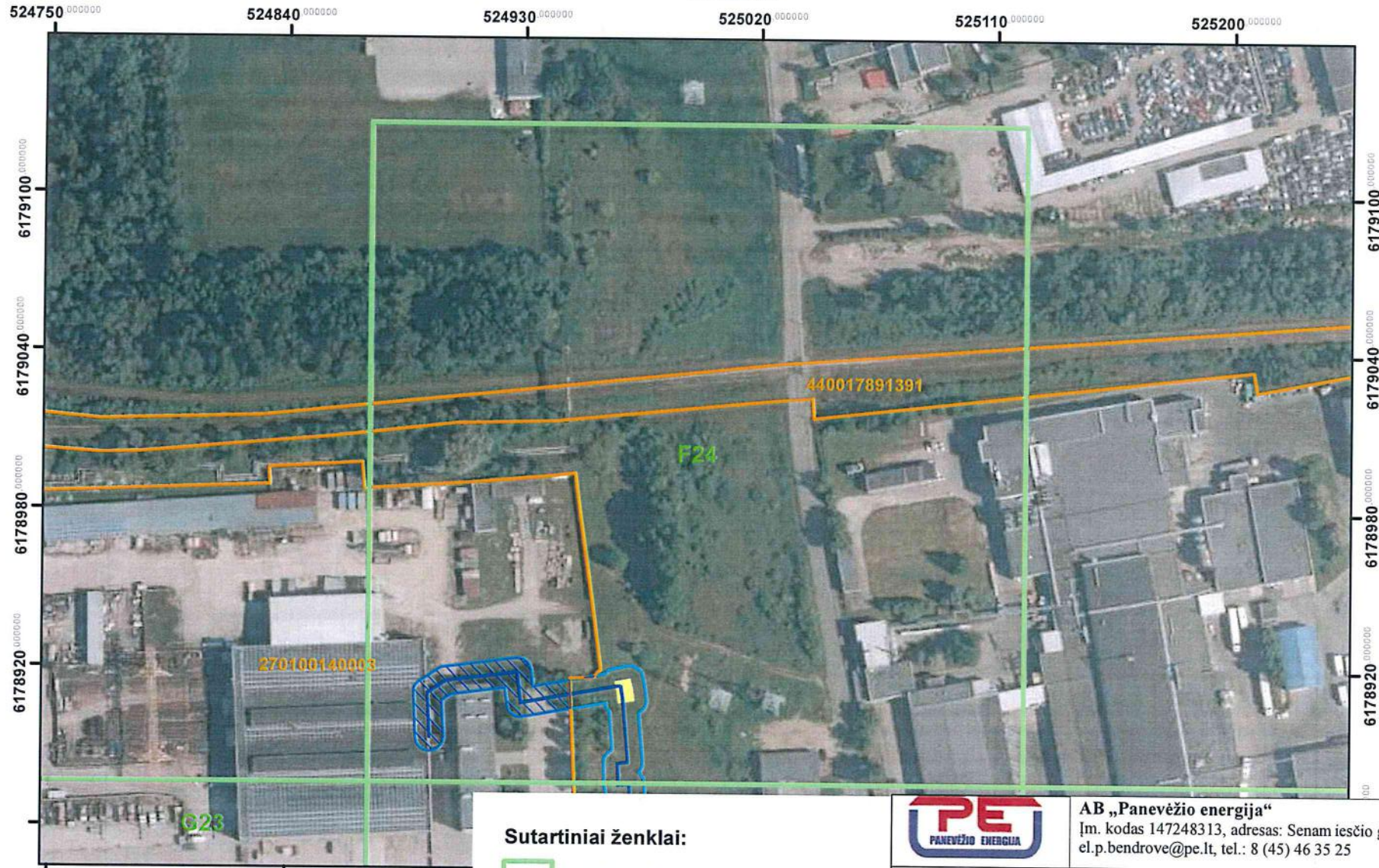

Kartografinis pagrindas: ORT10LT, 2018.
 © Nacionalinė žemės tarnyba prie Žemės ūkio ministerijos
 VĮ Registrų centras žemės sklypų ribos, 2023

Sutartiniai ženklai:

- Indeksinis tinklelis
- Šilumos perdavimo tinklai
- Šilumos perdavimo tinklų kameros
- Šilumos perdavimo tinklų apsaugos zonos
- Šilumos perdavimo tinklų apsaugos zonos sklypuose
- Žemės sklypų ribos



AB „Panevėžio energija“

Įm. kodas 147248313, adresas: Senam iesčio g. 113, Panevėžys,
 el.p.bendrove@pe.lt, tel.: 8 (45) 46 35 25

Pareigos	Kvalifikacijos Nr.	Parašas	Vardas, pavardė	Data
Inžinierė	29974		Roma Urbutienė	2023-09-12
Inžinierė			Miglė Našlėnaitė	2023-09-12

Panevėžio miesto šilumos perdavimo tinklų apsaugos zonų teritorijų penktasis planas

M:2100

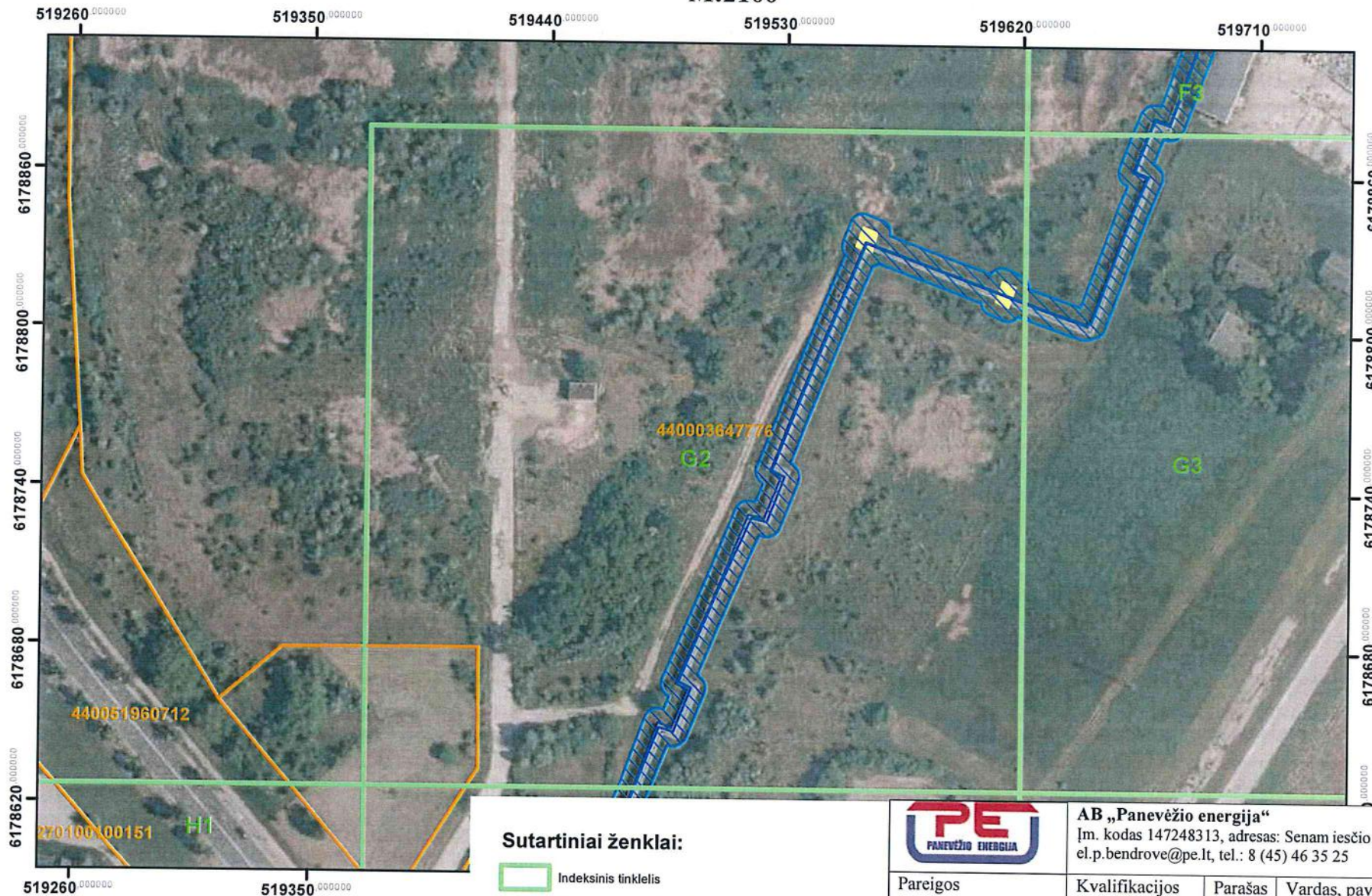

· Kartografinis pagrindas: ORT10LT, 2018.
 © Nacionalinė žemės tarnyba prie Žemės ūkio ministerijos
 · VI Registrų centras žemės sklypų ribos, 2023

Sutartiniai ženklai:

- Indeksinis tinklėlis
- Šilumos perdavimo tinklai
- Šilumos perdavimo tinklų kameros
- Šilumos perdavimo tinklų apsaugos zonos
- Šilumos perdavimo tinklų apsaugos zonos sklypuose
- Žemės sklypų ribos



AB „Panevėžio energija“

Įm. kodas 147248313, adresas: Senam iesčio g. 113, Panevėžys,
 el.p.bendrove@pe.lt, tel.: 8 (45) 46 35 25

Pareigos	Kvalifikacijos Nr.	Parašas	Vardas, pavardė	Data
Inžinierė	29974		Roma Urbutienė	2023-09-12
Inžinierė			Miglė Našlėnaitė	2023-09-12

Panevėžio miesto šilumos perdavimo tinklų apsaugos zonų teritorijų penktasis planas

M:2100

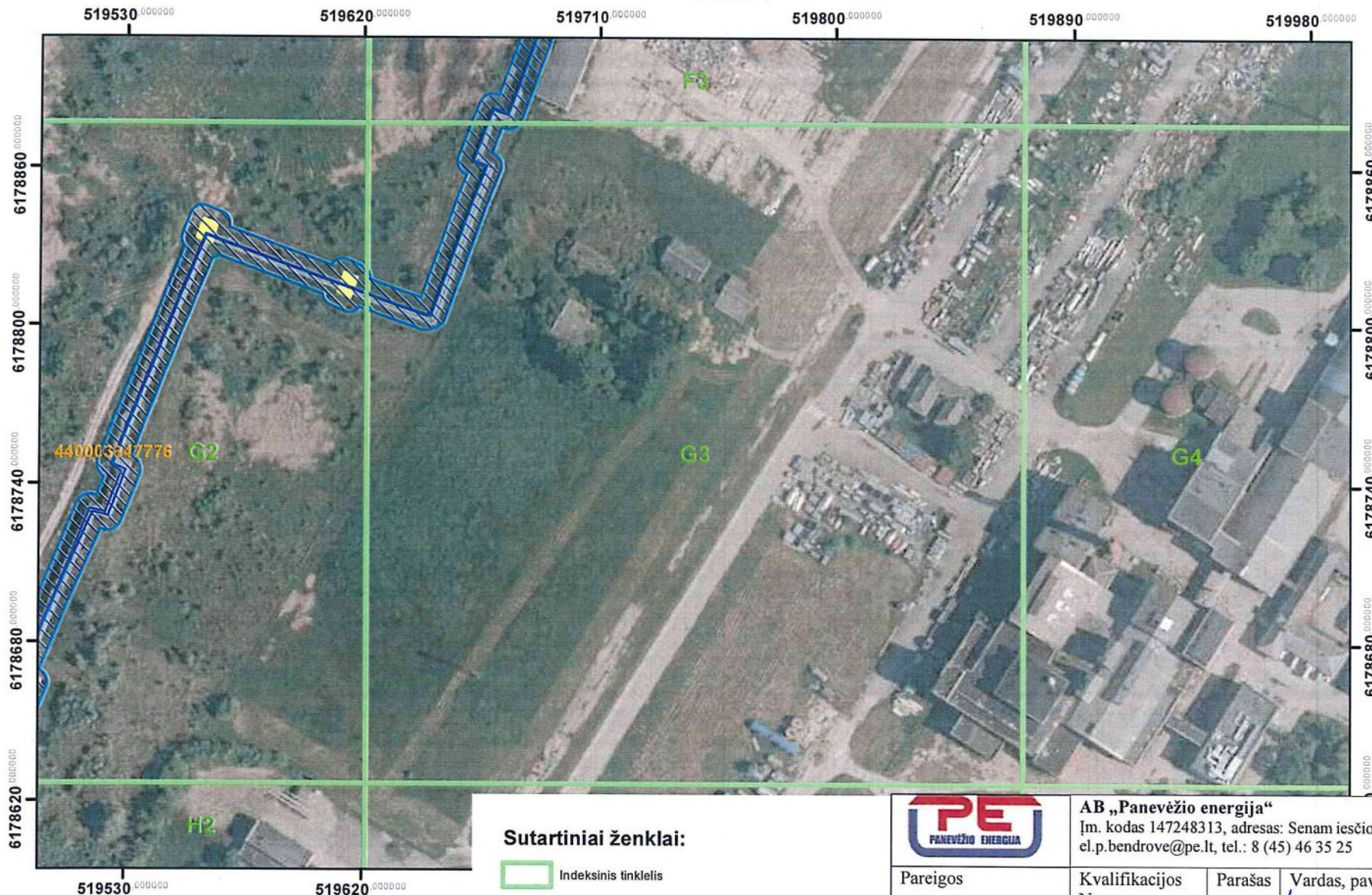

Kartografinis pagrindas: ORT10LT, 2018.
 © Nacionalinė žemės tarnyba prie Žemės ūkio ministerijos
 VĮ Registrų centras žemės sklypų ribos, 2023

Sutartiniai ženklai:

- Indeksinis tinklelis
- Šilumos perdavimo tinklai
- Šilumos perdavimo tinklų kameros
- Šilumos perdavimo tinklų apsaugos zonos
- Šilumos perdavimo tinklų apsaugos zonos sklypuose
- Žemės sklypų ribos



AB „Panevėžio energija“
 Įm. kodas 147248313, adresas: Senam iesčio g. 113, Panevėžys,
 el.p.bendrove@pe.lt, tel.: 8 (45) 46 35 25

Pareigos	Kvalifikacijos Nr.	Parašas	Vardas, pavardė	Data
Inžinierė	29974		Roma Urbutienė	2023-09-12
Inžinierė			Miglė Našlėnaitė	2023-09-12

Panevėžio miesto šilumos perdavimo tinklų apsaugos zonų teritorijų penktasis planas

M:2100

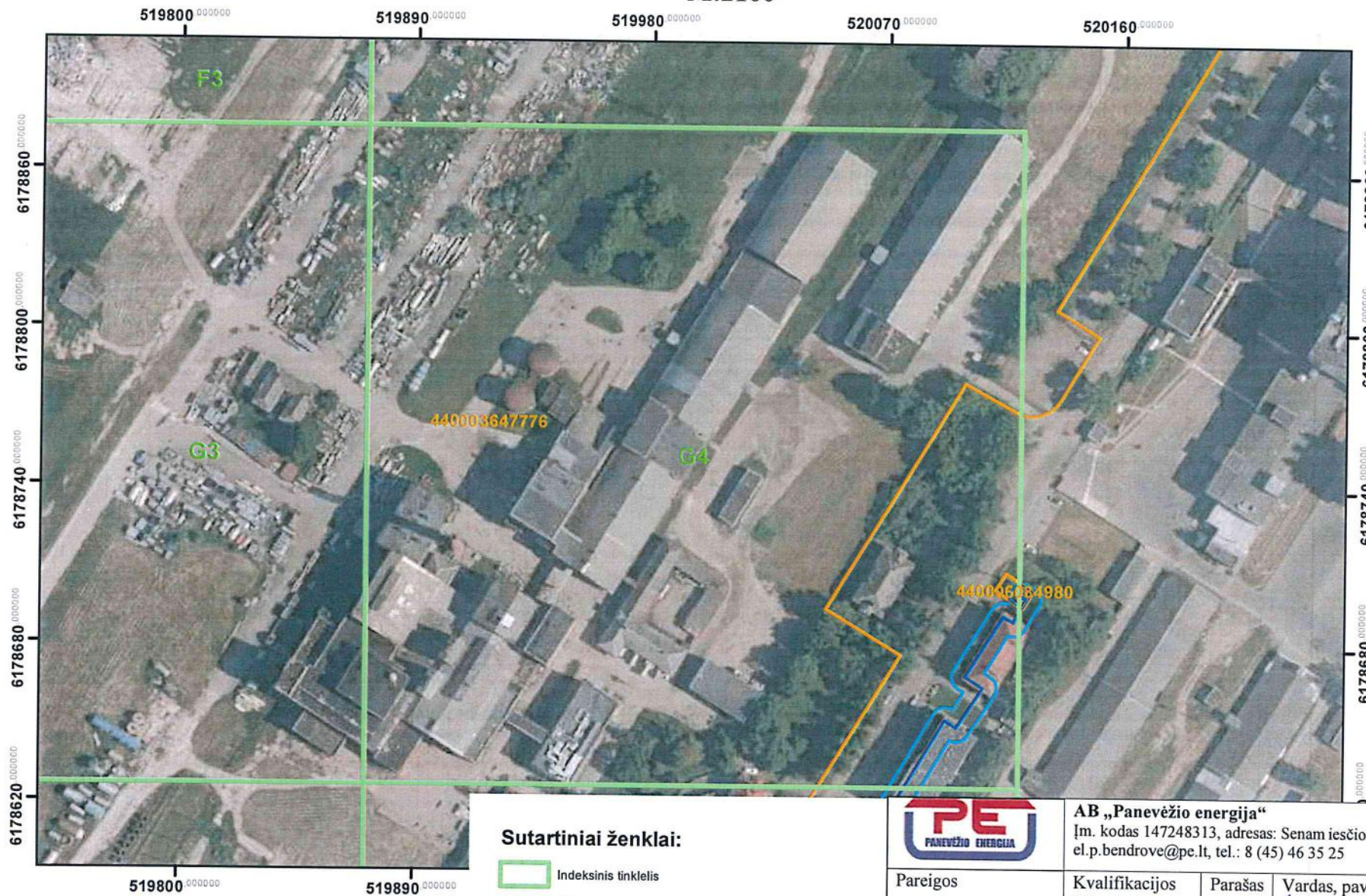
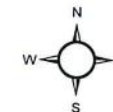

· Kartografinis pagrindas: ORT10LT, 2018.
 · © Nacionalinė žemės tarnyba prie Žemės ūkio ministerijos
 · VĮ Registrų centras žemės sklypų ribos, 2023

Sutartiniai ženklai:

- Indeksinis tinklelis
- Šilumos perdavimo tinklai
- Šilumos perdavimo tinklų kameros
- Šilumos perdavimo tinklų apsaugos zonos
- Šilumos perdavimo tinklų apsaugos zonos sklypuose
- Žemės sklypų ribos



AB „Panevėžio energija“
 Įm. kodas 147248313, adresas: Senam iesčio g. 113, Panevėžys,
 el.p.bendrove@pe.lt, tel.: 8 (45) 46 35 25

Pareigos	Kvalifikacijos Nr.	Parašas	Vardas, pavardė	Data
Inžinierė	29974	<i>[Signature]</i>	Roma Urbutienė	2023-09-12
Inžinierė		<i>[Signature]</i>	Miglė Našlėnaitė	2023-09-12

Panevėžio miesto šilumos perdavimo tinklų apsaugos zonų teritorijų penktasis planas

M:2100

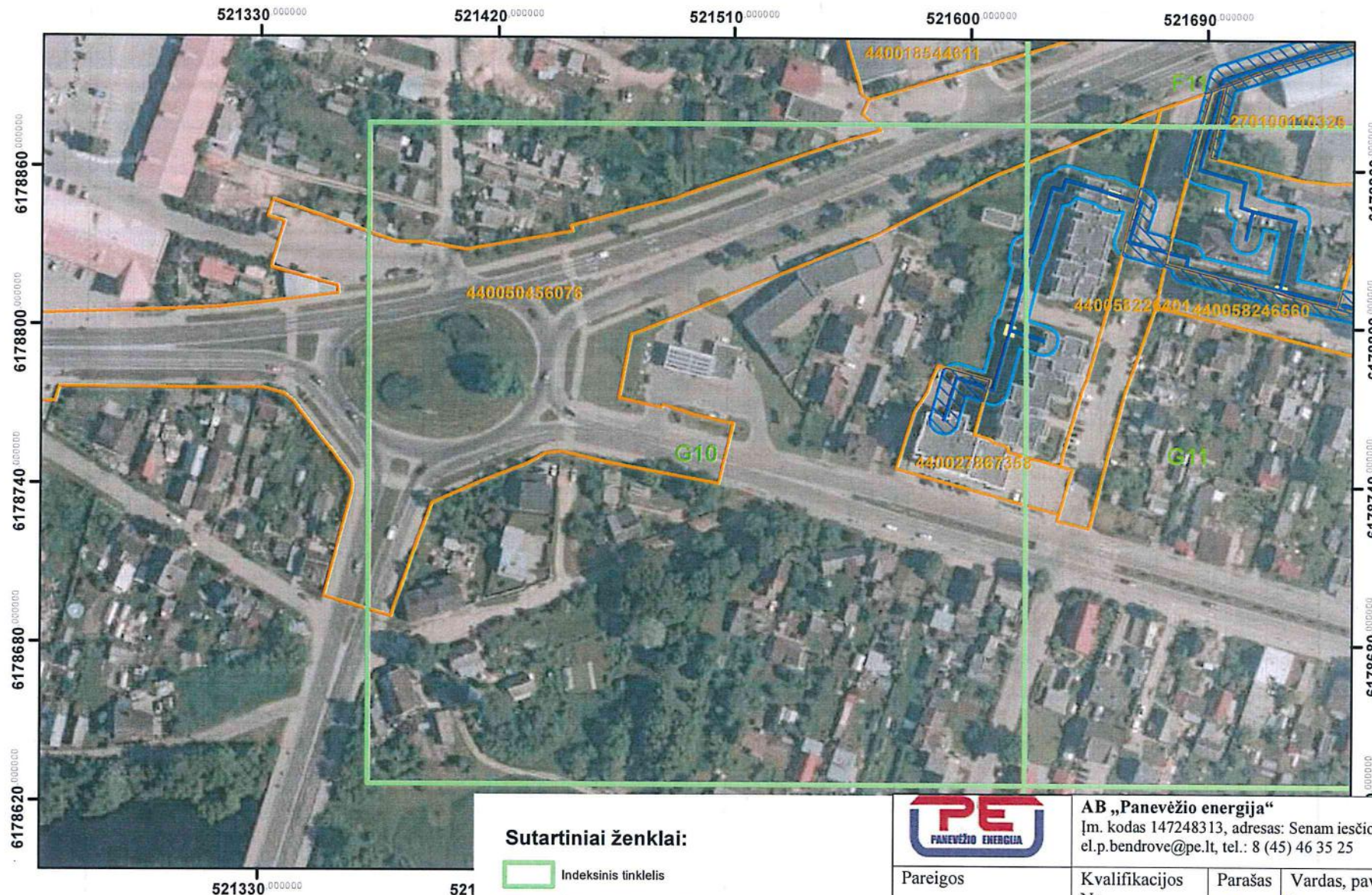
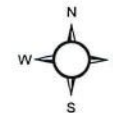

Kartografinis pagrindas: ORT10LT, 2018.
 © Nacionalinė žemės tarnyba prie Žemės ūkio ministerijos
 - VĮ Registrų centras žemės sklypų ribos, 2023

Sutartiniai ženklai:

- Indeksinis tinklelis
- Šilumos perdavimo tinklai
- Šilumos perdavimo tinklų kameros
- Šilumos perdavimo tinklų apsaugos zonos skypluose
- Žemės sklypų ribos



AB „Panevėžio energija“
 Įm. kodas 147248313, adresas: Senam iesčio g. 113, Panevėžys,
 el.p.bendrove@pe.lt, tel.: 8 (45) 46 35 25



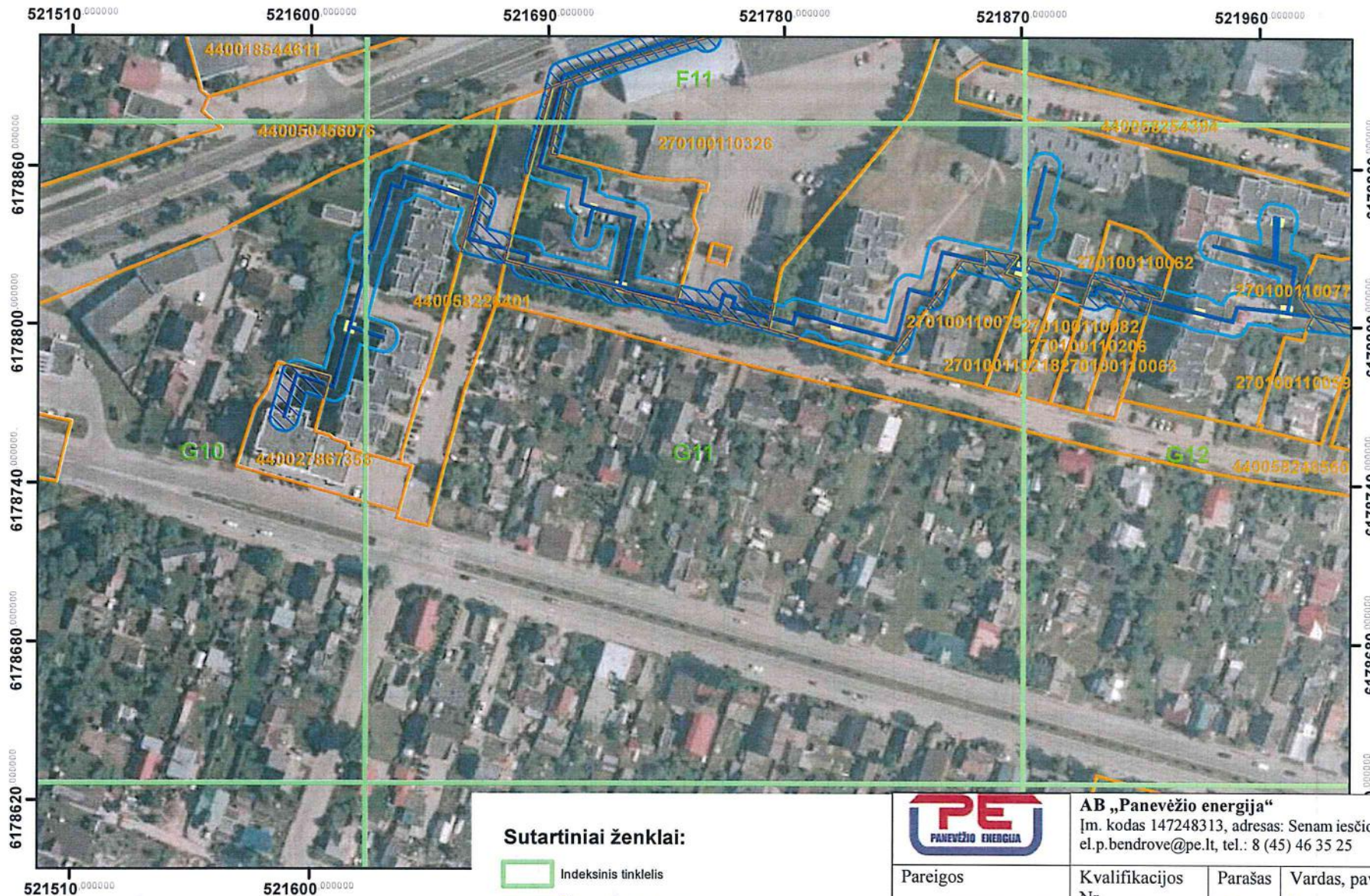

Pareigos	Kvalifikacijos Nr.	Parašas	Vardas, pavardė	Data
Inžinierė	29974		Roma Urbutienė	2023-09-12
Inžinierė			Miglė Našlėnaitė	2023-09-12

Panevėžio miesto šilumos perdavimo tinklų apsaugos zonų teritorijų penktasis planas

M:2100





Sutartiniai ženklai:

-  Indeksinis tinklelis
-  Šilumos perdavimo tinklai
-  Šilumos perdavimo tinklų kameros
-  Šilumos perdavimo tinklų apsaugos zonos
-  Šilumos perdavimo tinklų apsaugos zonos sklypuose
-  Žemės sklypų ribos



AB „Panevėžio energija“

Įm. kodas 147248313, adresas: Senamiesčio g. 113, Panevėžys,
 el.p.bendrove@pe.lt, tel.: 8 (45) 46 35 25

Pareigos	Kvalifikacijos Nr.	Parašas	Vardas, pavardė	Data
Inžinierė	29974		Roma Urbutienė	2023-09-12
Inžinierė			Miglė Našlėnaitė	2023-09-12





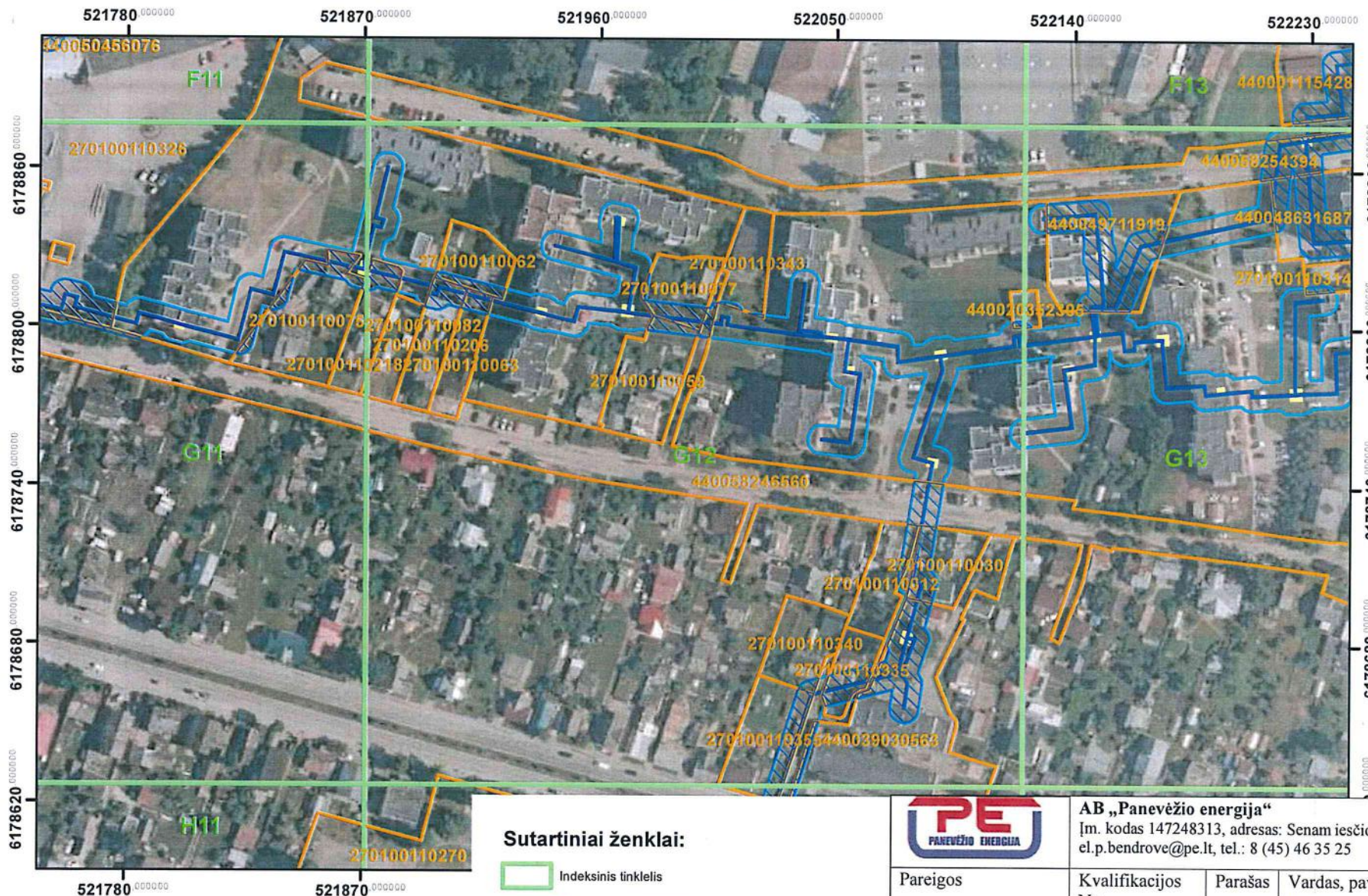
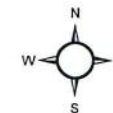

Panevėžio miesto šilumos perdavimo tinklų apsaugos zonų teritorijų penktasis planas

M:2100





· Kartografinis pagrindas: ORT10LT, 2018.
 · ©Nacionalinė žemės tarnyba prie Žemės ūkio ministerijos
 · VĮ Registrų centras žemės sklypų ribos, 2023

Sutartiniai ženklai:

-  Indeksinis tinklėlis
-  Šilumos perdavimo tinklai
-  Šilumos perdavimo tinklų kameros
-  Šilumos perdavimo tinklų apsaugos zonos
-  Šilumos perdavimo tinklų apsaugos zonos sklypuose
-  Žemės sklypų ribos



AB „Panevėžio energija“
 Įm. kodas 147248313, adresas: Senam iesčio g. 113, Panevėžys,
 el.p.bendrove@pe.lt, tel.: 8 (45) 46 35 25

Pareigos	Kvalifikacijos Nr.	Parašas	Vardas, pavardė	Data
Inžinierė	29974		Roma Urbutienė	2023-09-12
Inžinierė			Miglė Našlėnaitė	2023-09-12

Panevėžio miesto šilumos perdavimo tinklų apsaugos zonų teritorijų penktasis planas

M:2100

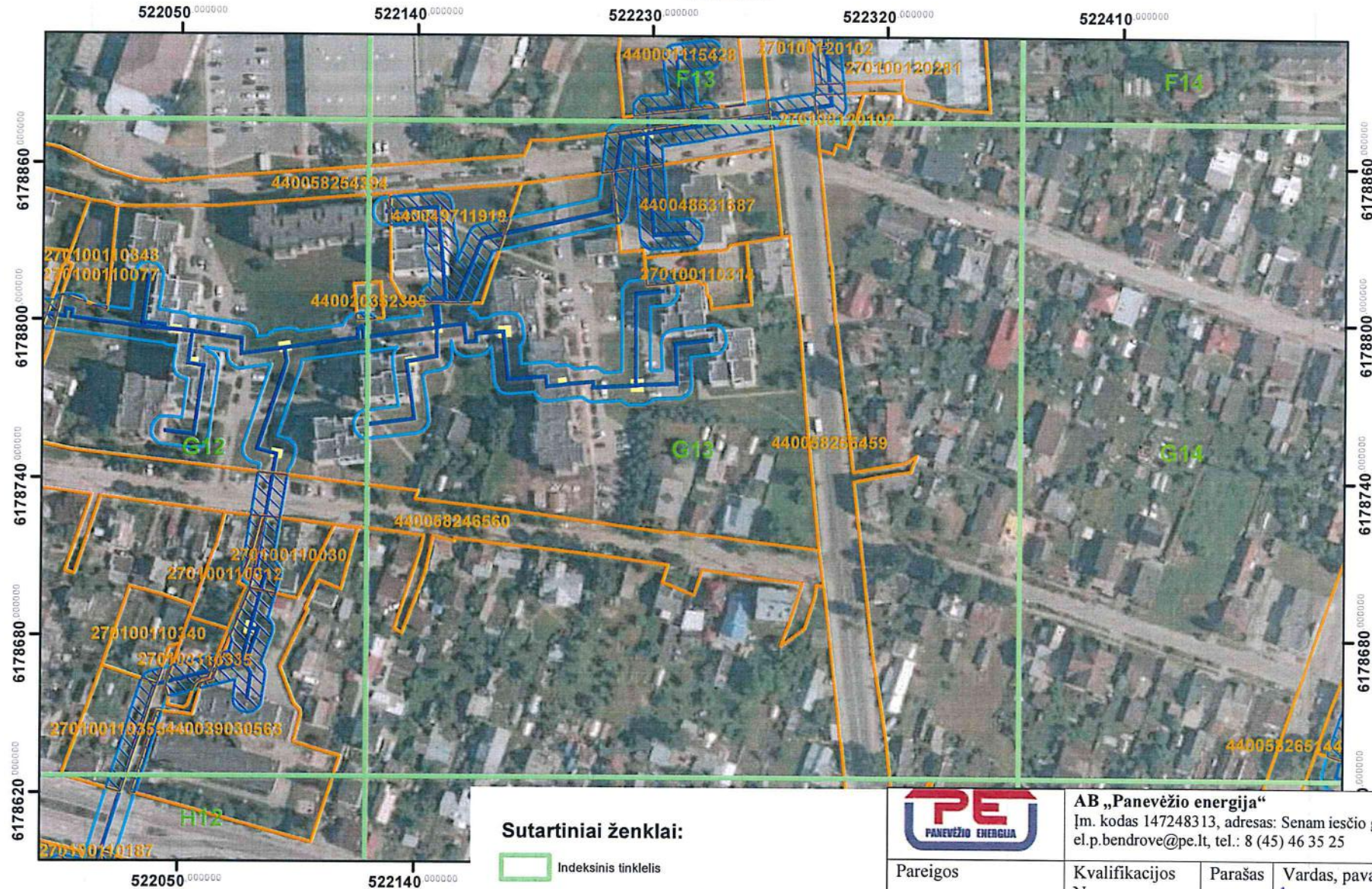

Kartografinis pagrindas: ORT10LT, 2018.
 © Nacionalinė žemės tarnyba prie Žemės ūkio ministerijos
 VĮ Registrų centras žemės sklypų ribos, 2023

Sutartiniai ženklai:

- Indeksinis tinklas
- Šilumos perdavimo tinklai
- Šilumos perdavimo tinklų kameros
- Šilumos perdavimo tinklų apsaugos zonos
- Šilumos perdavimo tinklų apsaugos zonos sklypuose
- Žemės sklypų ribos



AB „Panevėžio energija“

Įm. kodas 147248313, adresas: Senam iesčio g. 113, Panevėžys,
 el.p.bendrove@pe.lt, tel.: 8 (45) 46 35 25

Pareigos	Kvalifikacijos Nr.	Parašas	Vardas, pavardė	Data
Inžinierė	29974		Roma Urbutienė	2023-09-12
Inžinierė			Miglė Našlėnaitė	2023-09-12

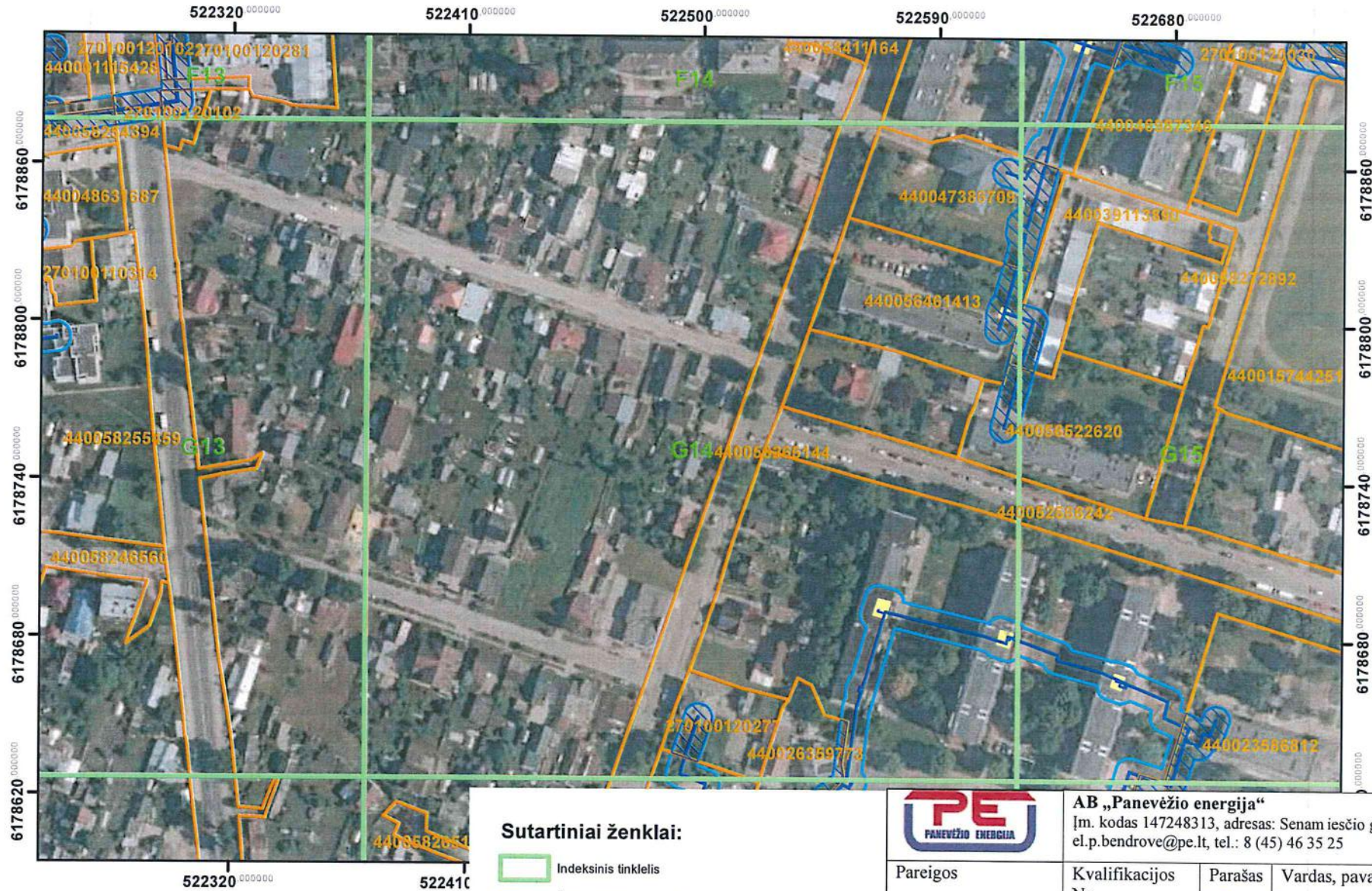

Panevėžio miesto šilumos perdavimo tinklų apsaugos zonų teritorijų penktasis planas

M:2100



Kartografinis pagrindas: ORT10LT, 2018.
 © Nacionalinė žemės tarnyba prie Žemės ūkio ministerijos
 VĮ Registrų centras žemės sklypų ribos, 2023



Sutartiniai ženklai:

-  Indeksinis tinklelis
-  Šilumos perdavimo tinklai
-  Šilumos perdavimo tinklų kameros
-  Šilumos perdavimo tinklų apsaugos zonos
-  Šilumos perdavimo tinklų apsaugos zonos sklypuose
-  Žemės sklypų ribos



AB „Panevėžio energija“

Įm. kodas 147248313, adresas: Senam iesčio g. 113, Panevėžys,
 el.p.bendrove@pe.lt, tel.: 8 (45) 46 35 25

Pareigos	Kvalifikacijos Nr.	Parašas	Vardas, pavardė	Data
Inžinierė	29974		Roma Urbutienė	2023-09-16
Inžinierė			Miglė Našlėnaitė	2023-09-16

Panevėžio miesto šilumos perdavimo tinklų apsaugos zonų teritorijų penktasis planas

M:2100

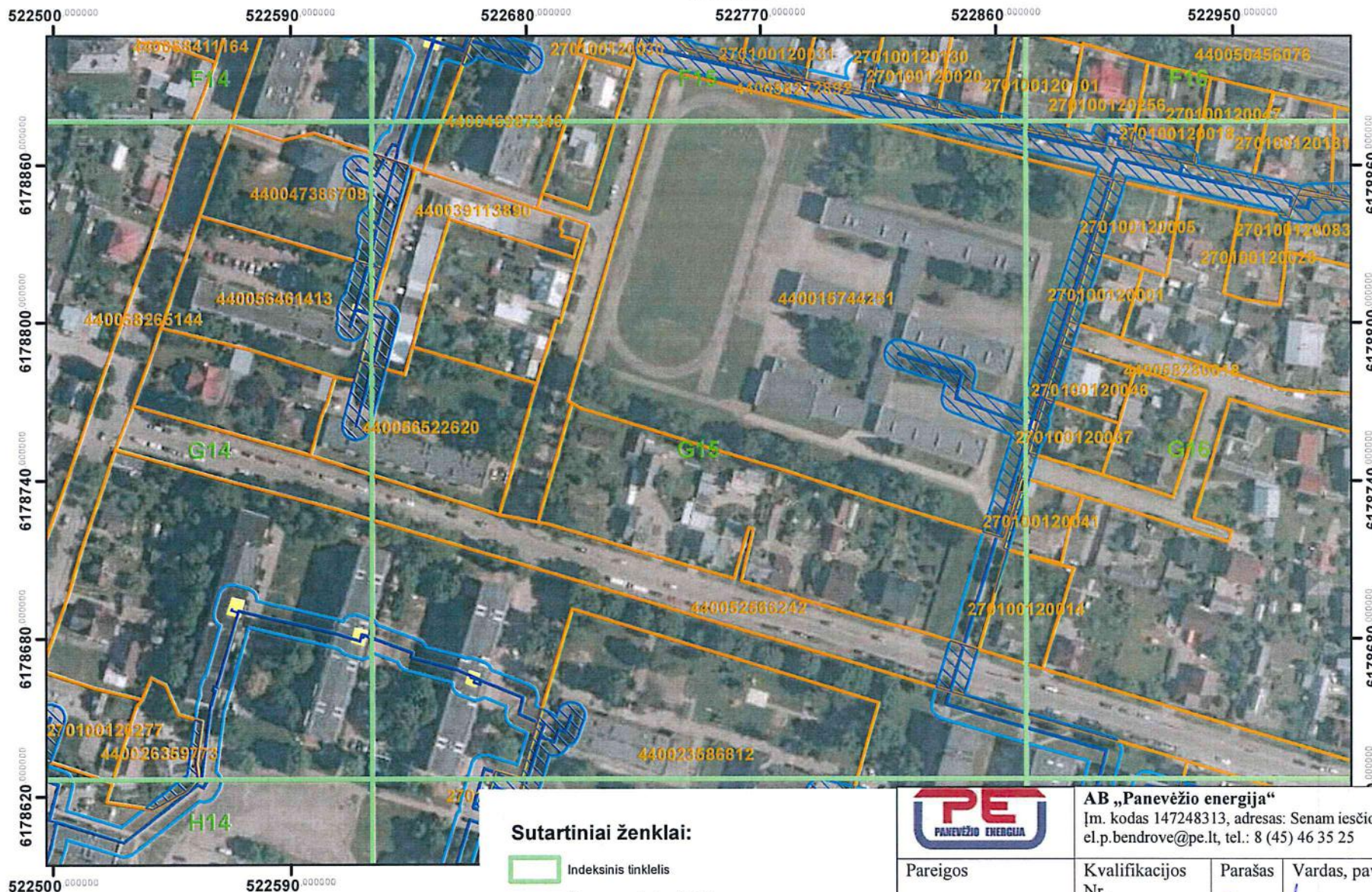

· Kartografinis pagrindas: ORT10LT, 2018.
 · © Nacionalinė žemės tarnyba prie Žemės ūkio ministerijos
 · VĮ Registrų centras žemės sklypų ribos, 2023

Sutartiniai ženklai:

- Indeksinis tinklelis
- Šilumos perdavimo tinklai
- Šilumos perdavimo tinklų kameros
- Šilumos perdavimo tinklų apsaugos zonos
- Šilumos perdavimo tinklų apsaugos zonos sklypuose
- Žemės sklypų ribos



AB „Panevėžio energija“
 Įm. kodas 147248313, adresas: Senam iesčio g. 113, Panevėžys,
 el.p.bendrove@pe.lt, tel.: 8 (45) 46 35 25

Pareigos	Kvalifikacijos Nr.	Parašas	Vardas, pavardė	Data
Inžinierė	29974	<i>[Signature]</i>	Roma Urbutienė	2023-09-12
Inžinierė		<i>[Signature]</i>	Miglė Našlėnaitė	2023-09-12

Panevėžio miesto šilumos perdavimo tinklų apsaugos zonų teritorijų penktasis planas

M:2100

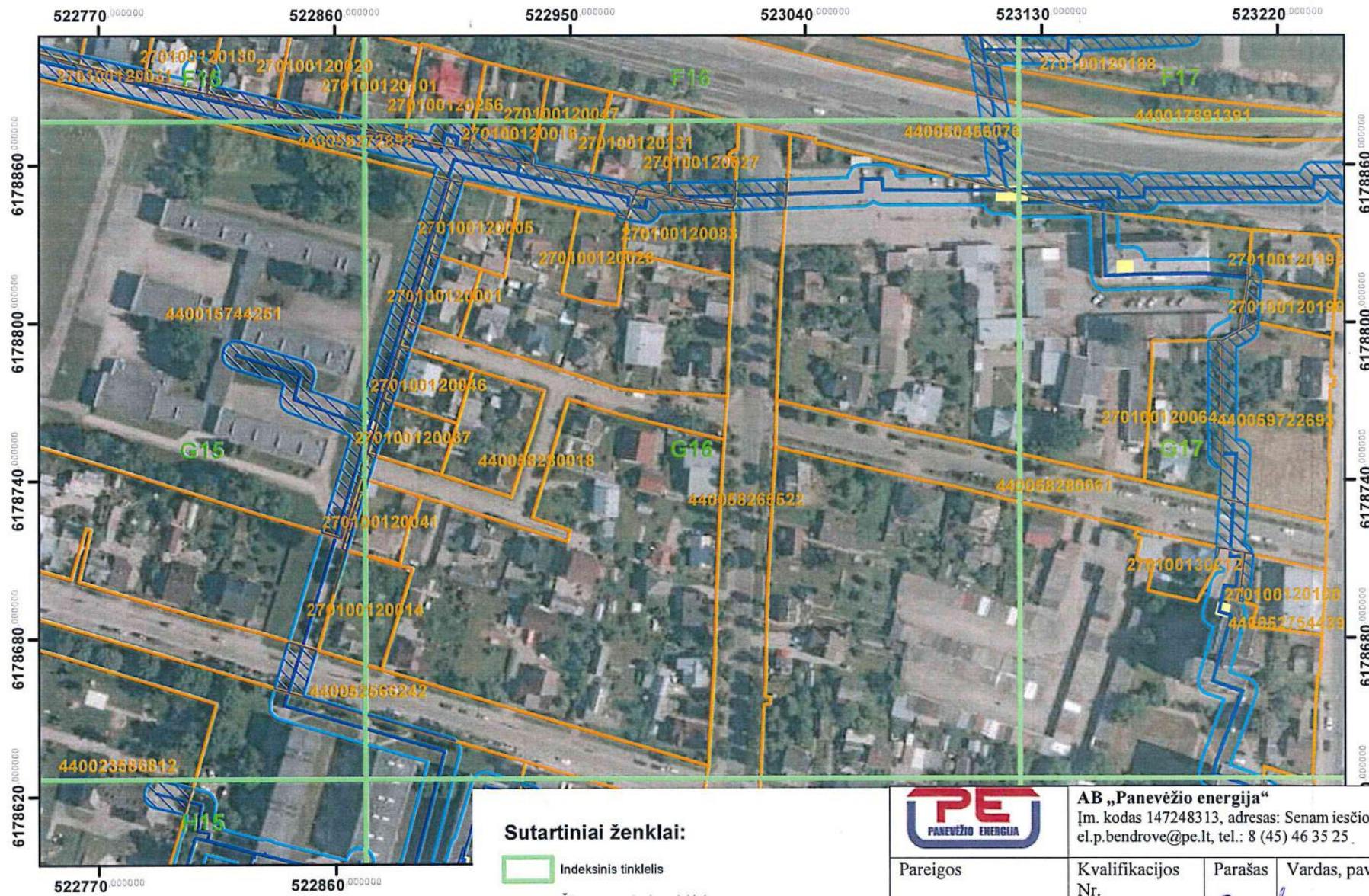

· Kartografinis pagrindas: ORT10LT, 2018.
 · Nacionalinė žemės tarnyba prie Žemės ūkio ministerijos
 · VĮ Registrų centras žemės sklypų ribos, 2023

Sutartiniai ženklai:

- Indeksinis tinktelis
- Šilumos perdavimo tinklai
- Šilumos perdavimo tinklų kameros
- Šilumos perdavimo tinklų apsaugos zonos
- Šilumos perdavimo tinklų apsaugos zonos sklypuose
- Žemės sklypų ribos



AB „Panevėžio energija“
 Įm. kodas 147248313, adresas: Senam iesčio g. 113, Panevėžys,
 el.p.bendrove@pe.lt, tel.: 8 (45) 46 35 25

Pareigos	Kvalifikacijos Nr.	Parašas	Vardas, pavardė	Data
Inžinierė	29974		Roma Urbutienė	2023-09-12
Inžinierė			Miglė Našlėnaitė	2023-09-12

Panevėžio miesto šilumos perdavimo tinklų apsaugos zonų teritorijų penktasis planas

M:2100

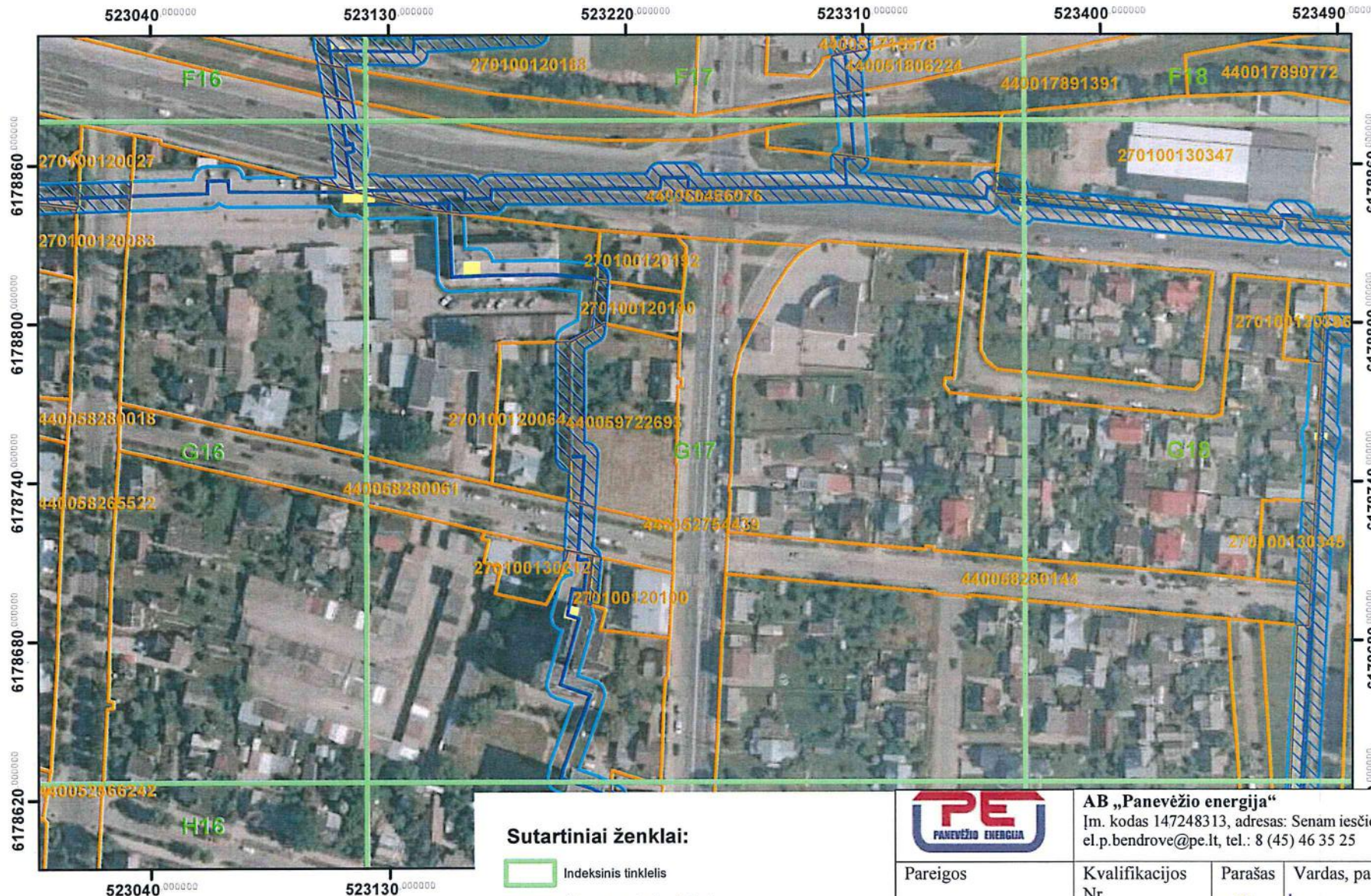

· Kartografinis pagrindas: ORTIOLT, 2018.
 · © Nacionalinė žemės tarnyba prie Žemės ūkio ministerijos
 · VĮ Registrų centras žemės sklypų ribos, 2023

Sutartiniai ženklai:

- Indeksinis tinklelis
- Šilumos perdavimo tinklai
- Šilumos perdavimo tinklų kameros
- Šilumos perdavimo tinklų apsaugos zonos
- Šilumos perdavimo tinklų apsaugos zonos sklypuose
- Žemės sklypų ribos



AB „Panevėžio energija“

Įm. kodas 147248313, adresas: Senam iesčio g. 113, Panevėžys,
 el.p.bendrove@pe.lt, tel.: 8 (45) 46 35 25

Pareigos	Kvalifikacijos Nr.	Parašas	Vardas, pavardė	Data
Inžinierė	29974		Roma Urbutienė	2023-09-12
Inžinierė			Miglė Našlėnaitė	2023-09-12

Panevėžio miesto šilumos perdavimo tinklų apsaugos zonų teritorijų penktasis planas

M:2100

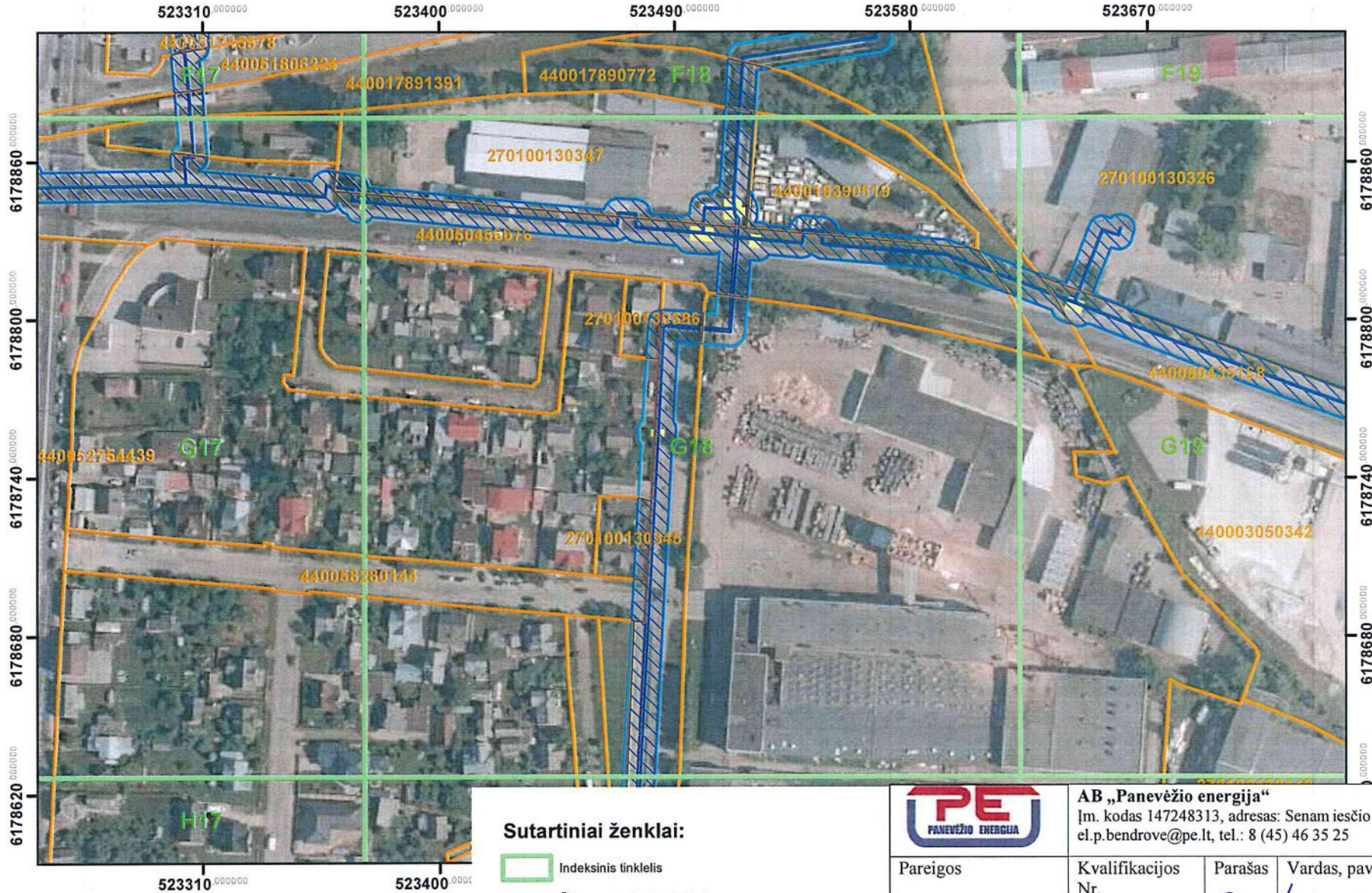
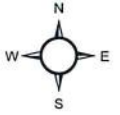

Kartografinis pagrindas: ORT10LT, 2018.
 © Nacionalinė žemės tarnyba prie Žemės ūkio ministerijos
 VĮ Registrų centras žemės sklypų ribos, 2023

Sutartiniai ženklai:

- Indeksinis tinklelis
- Šilumos perdavimo tinklai
- Šilumos perdavimo tinklų kameros
- Šilumos perdavimo tinklų apsaugos zonos
- Šilumos perdavimo tinklų apsaugos zonos sklypuose
- Žemės sklypų ribos



AB „Panevėžio energija“

Įm. kodas 147248313, adresas: Senam iesčio g. 113, Panevėžys,
 el.p.bendrove@pe.lt, tel.: 8 (45) 46 35 25

Pareigos	Kvalifikacijos Nr.	Parašas	Vardas, pavardė	Data
Inžinierė	29974		Roma Urbutienė	2023-09-12
Inžinierė			Miglė Našlėnaitė	2023-09-12

Panevėžio miesto šilumos perdavimo tinklų apsaugos zonų teritorijų penktasis planas

M:2100

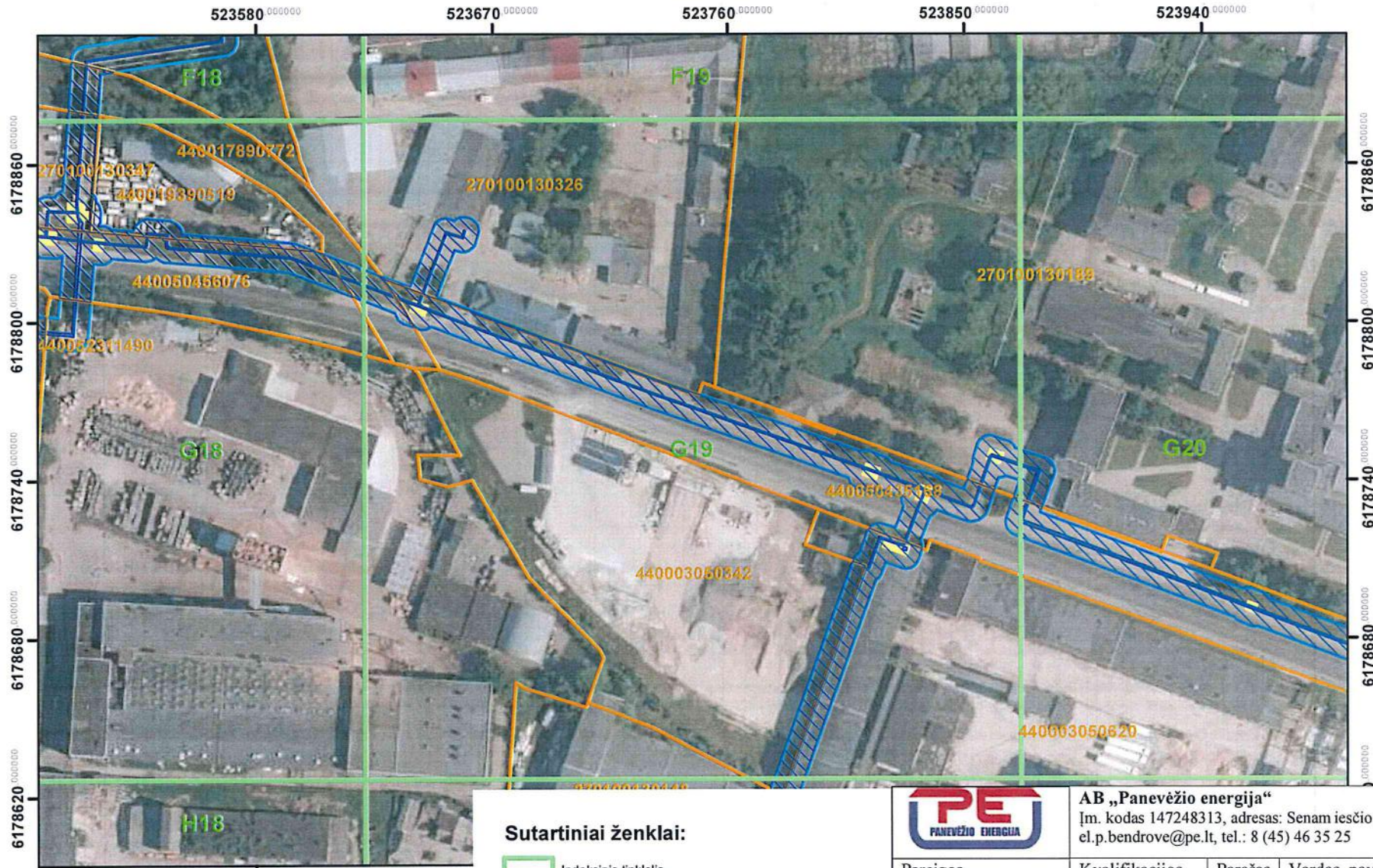

·Kartografinis pagrindas: ORT10LT, 2018.
 ©Nacionalinė žemės tarnyba prie Žemės ūkio ministerijos
 · VĮ Registrų centras žemės sklypų ribos, 2023

Sutartiniai ženklai:

- Indeksinis tinklėlis
- Šilumos perdavimo tinklai
- Šilumos perdavimo tinklų kameros
- Šilumos perdavimo tinklų apsaugos zonos
- Šilumos perdavimo tinklų apsaugos zonos sklypuose
- Žemės sklypų ribos



AB „Panevėžio energija“
 Įm. kodas 147248313, adresas: Senam iesčio g. 113, Panevėžys,
 el.p.bendrove@pe.lt, tel.: 8 (45) 46 35 25

Pareigos	Kvalifikacijos Nr.	Parašas	Vardas, pavardė	Data
Inžinierė	29974		Roma Urbutienė	2023-09-12
Inžinierė			Miglė Našlėnaitė	2023-09-12

Panevėžio miesto šilumos perdavimo tinklų apsaugos zonų teritorijų penktasis planas

M:2100

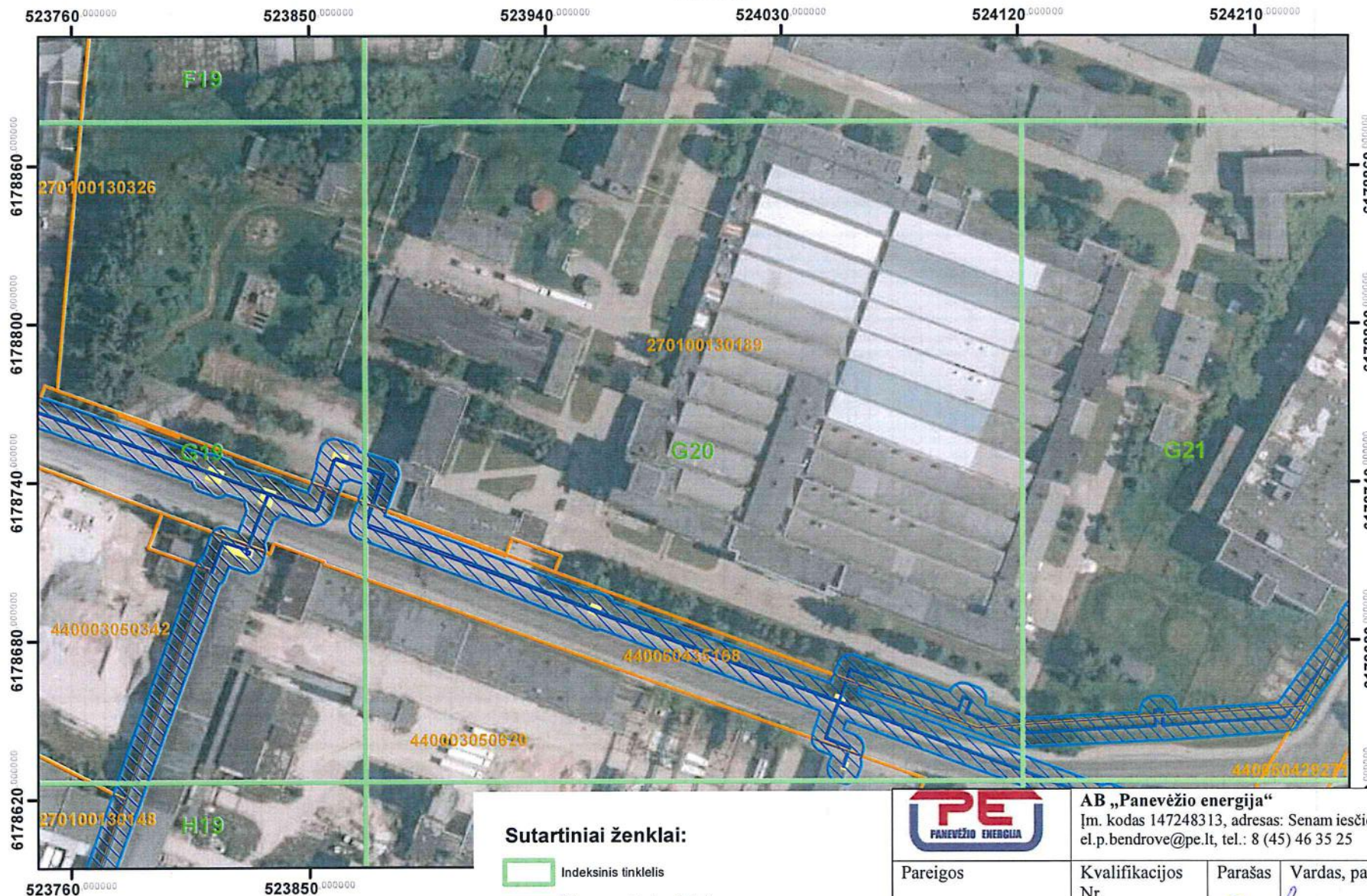
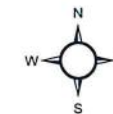

· Kartografinis pagrindas: ORT10LT, 2018.
 · © Nacionalinė žemės tarnyba prie Žemės ūkio ministerijos
 · VĮ Registrų centras žemės sklypų ribos, 2023

Sutartiniai ženklai:

- Indeksinis tinkelis
- Šilumos perdavimo tinklai
- Šilumos perdavimo tinklų kameros
- Šilumos perdavimo tinklų apsaugos zonos
- Šilumos perdavimo tinklų apsaugos zonos sklypuose
- Žemės sklypų ribos



AB „Panevėžio energija“

Įm. kodas 147248313, adresas: Senam iesčio g. 113, Panevėžys,
 el.p.bendrove@pe.lt, tel.: 8 (45) 46 35 25

Pareigos	Kvalifikacijos Nr.	Parašas	Vardas, pavardė	Data
Inžinierė	29974		Roma Urbutienė	2023-09-12
Inžinierė			Miglė Našlėnaitė	2023-09-12

Panevėžio miesto šilumos perdavimo tinklų apsaugos zonų teritorijų penktasis planas

M:2100

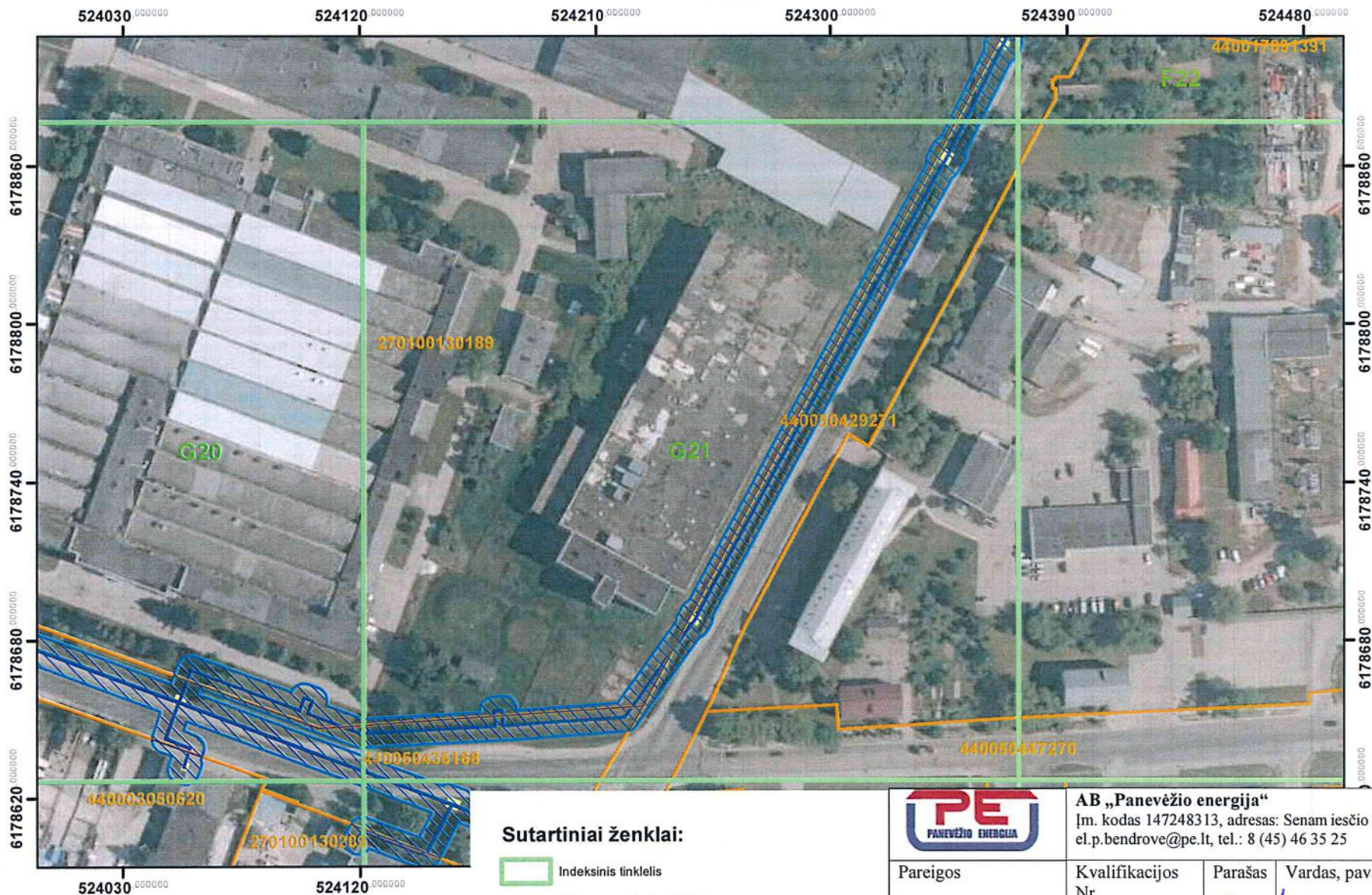
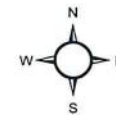

·Kartografinis pagrindas: ORTIO1LT, 2018.
 ©Nacionalinė žemės tarnyba prie Žemės ūkio ministerijos
 · VĮ Registrų centras žemės sklypų ribos, 2023

Sutartiniai ženklai:

- Indeksinis tinklis
- Šilumos perdavimo tinklai
- Šilumos perdavimo tinklų kameros
- Šilumos perdavimo tinklų apsaugos zonos
- Šilumos perdavimo tinklų apsaugos zonos sklypuose
- Žemės sklypų ribos



AB „Panevėžio energija“
 Įm. kodas 147248313, adresas: Senam iesčio g. 113, Panevėžys,
 el.p.bendrove@pe.lt, tel.: 8 (45) 46 35 25

Pareigos	Kvalifikacijos Nr.	Parašas	Vardas, pavardė	Data
Inžinierė	29974	<i>Roma Urbutienė</i>	Roma Urbutienė	2023-09-12
Inžinierė		<i>Miglė Našlėnaitė</i>	Miglė Našlėnaitė	2023-09-12

Panevėžio miesto šilumos perdavimo tinklų apsaugos zonų teritorijų penktasis planas

M:2100

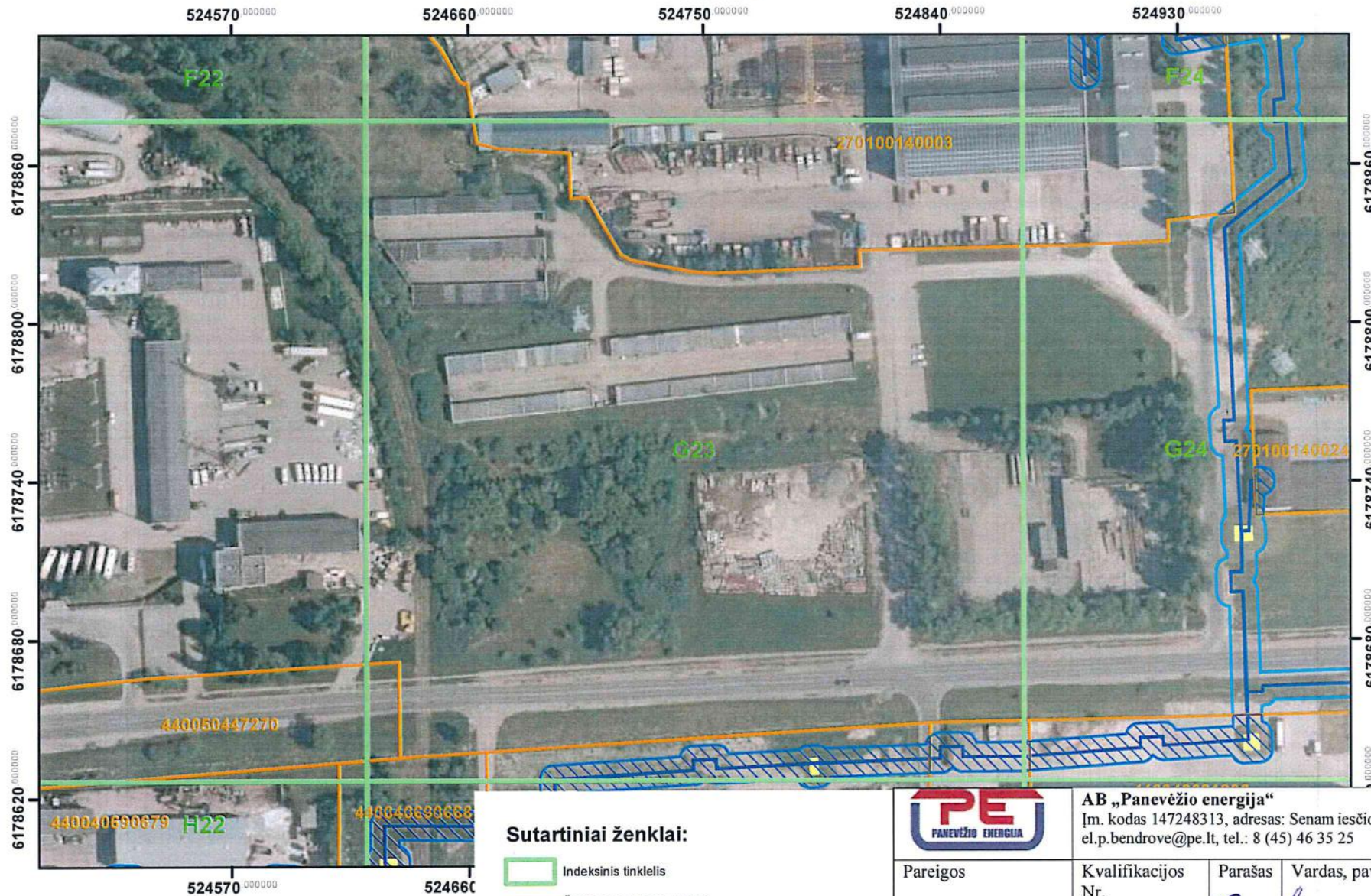

Sutartiniai ženklai:

- Indeksinis tinklelis
- Šilumos perdavimo tinklai
- Šilumos perdavimo tinklų kameros
- Šilumos perdavimo tinklų apsaugos zonos
- Šilumos perdavimo tinklų apsaugos zonos sklypuose
- Žemės sklypų ribos



AB „Panevėžio energija“

Įm. kodas 147248313, adresas: Senam ieščio g. 113, Panevėžys, el.p.bendrove@pe.lt, tel.: 8 (45) 46 35 25

Pareigos	Kvalifikacijos Nr.	Parašas	Vardas, pavardė	Data
Inžinierė	29974	<i>[Signature]</i>	Roma Urbutienė	2023-09-12
Inžinierė		<i>[Signature]</i>	Miglė Našlėnaitė	2023-09-12

· Kartografinis pagrindas: ORT10LT, 2018.
 · © Nacionalinė žemės tarnyba prie Žemės ūkio ministerijos
 · VĮ Registrų centras žemės sklypų ribos, 2023

Panevėžio miesto šilumos perdavimo tinklų apsaugos zonų teritorijų penktasis planas

M:2100

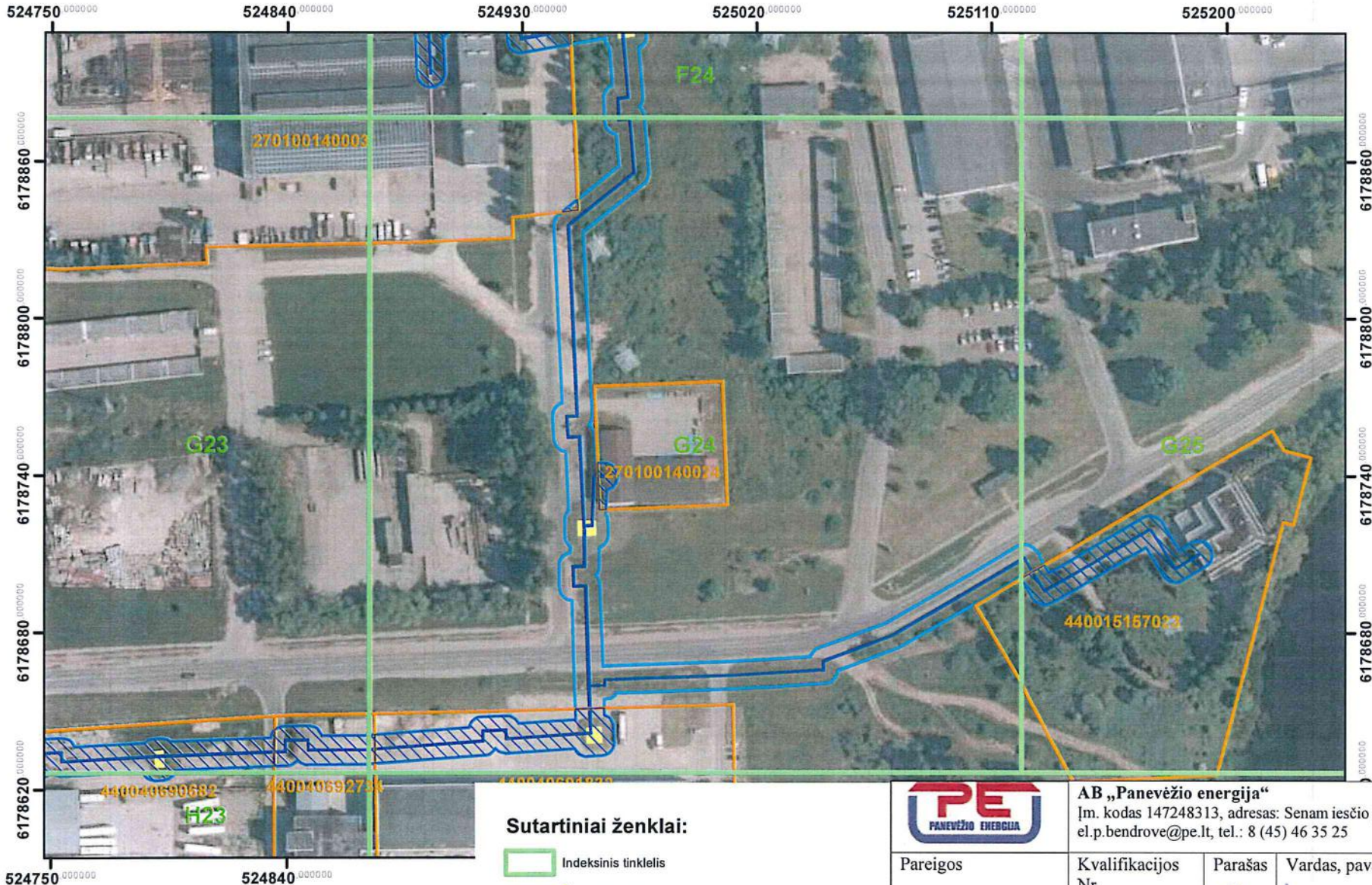

Kartografinis pagrindas: ORT10LT, 2018.
 © Nacionalinė žemės tarnyba prie Žemės ūkio ministerijos
 - VĮ Registrų centras žemės sklypų ribos, 2023

- Sutartiniai ženklai:**
- Indeksinis tinklelis
 - Šilumos perdavimo tinklai
 - Šilumos perdavimo tinklų kameros
 - Šilumos perdavimo tinklų apsaugos zonos
 - Šilumos perdavimo tinklų apsaugos zonos sklypuose
 - Žemės sklypų ribos



AB „Panevėžio energija“
 Įm. kodas 147248313, adresas: Senam iesčio g. 113, Panevėžys,
 el.p.bendrove@pe.lt, tel.: 8 (45) 46 35 25

Pareigos	Kvalifikacijos Nr.	Parašas	Vardas, pavardė	Data
Inžinierė	29974	<i>Roma Urbutienė</i>	Roma Urbutienė	2023-09-14
Inžinierė		<i>Miglė Našlenaitė</i>	Miglė Našlenaitė	2023-09-14

Panevėžio miesto šilumos perdavimo tinklų apsaugos zonų teritorijų penktasis planas

M:2100

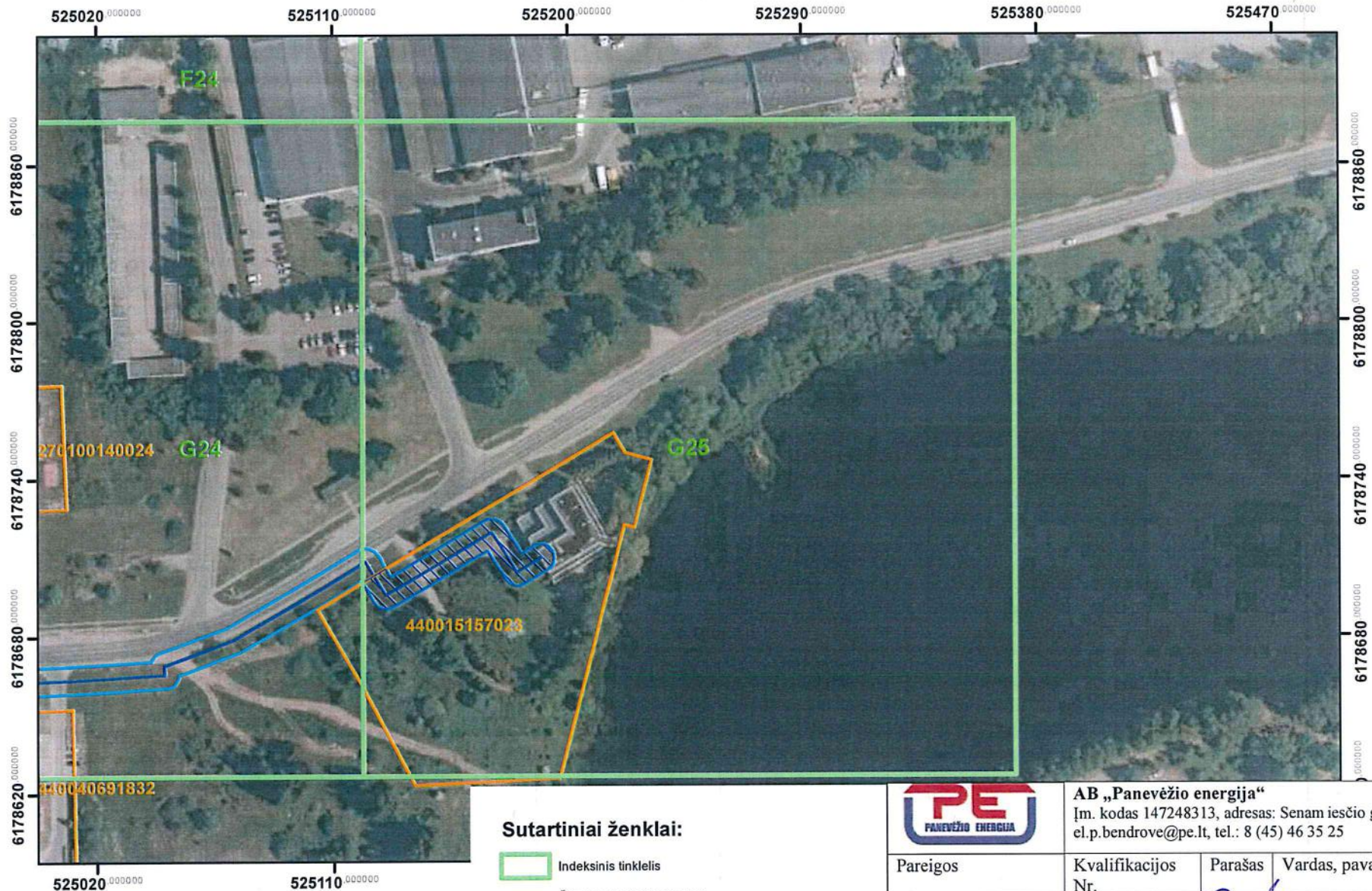

· Kartografinis pagrindas: ORT10LT, 2018.
 © Nacionalinė žemės tarnyba prie Žemės ūkio ministerijos
 · VĮ Registrų centras žemės sklypų ribos, 2023

Sutartiniai ženklai:

- Indeksinis tinklelis
- Šilumos perdavimo tinklai
- Šilumos perdavimo tinklų kameros
- Šilumos perdavimo tinklų apsaugos zonos
- Šilumos perdavimo tinklų apsaugos zonos sklypuose
- Žemės sklypų ribos



AB „Panevėžio energija“

Įm. kodas 147248313, adresas: Senam iesčio g. 113, Panevėžys,
 el.p.bendrove@pe.lt, tel.: 8 (45) 46 35 25

Pareigos	Kvalifikacijos Nr.	Parašas	Vardas, pavardė	Data
Inžinierė	29974		Roma Urbutienė	2023-05-12
Inžinierė			Miglė Našlėnaitė	2023-09-12

Panevėžio miesto šilumos perdavimo tinklų apsaugos zonų teritorijų penktasis planas

M:2100

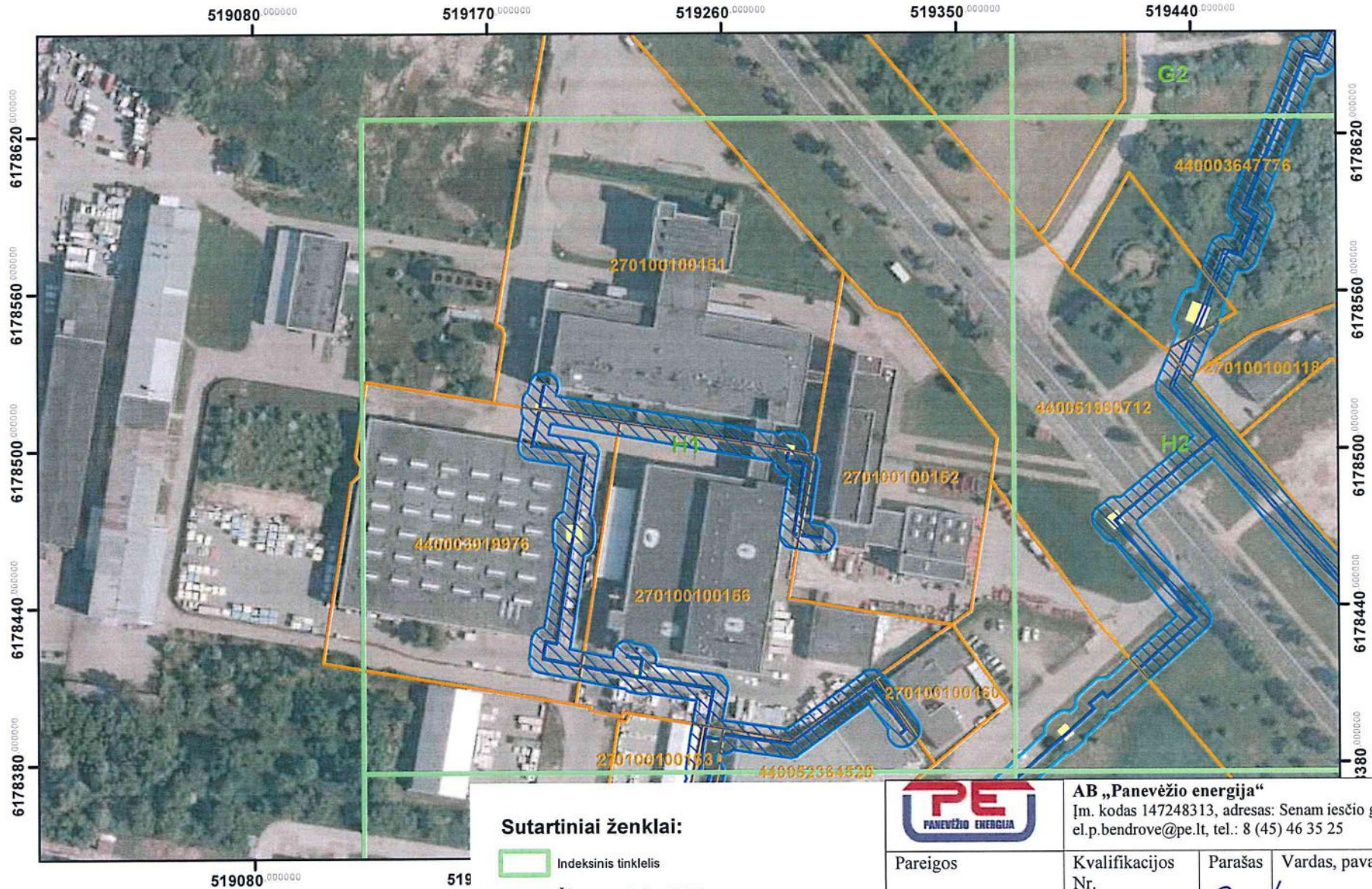

Kartografinis pagrindas: ORT10LT, 2018.
 © Nacionalinė žemės tarnyba prie Žemės ūkio ministerijos
 - VĮ Registrų centras žemės sklypų ribos, 2023

Sutartiniai ženklai:

- Indeksinis tinklėlis
- Šilumos perdavimo tinklai
- Šilumos perdavimo tinklų kameros
- Šilumos perdavimo tinklų apsaugos zonos
- Šilumos perdavimo tinklų apsaugos zonos sklypuose
- Žemės sklypų ribos



AB „Panevėžio energija“
 Įm. kodas 147248313, adresas: Senam iesčio g. 113, Panevėžys,
 el.p.bendrove@pe.lt, tel.: 8 (45) 46 35 25

Pareigos	Kvalifikacijos Nr.	Parašas	Vardas, pavardė	Data
Inžinierė	29974	<i>Roma Urbutienė</i>	Roma Urbutienė	2023-09-12
Inžinierė		<i>Miglė Našlėnaitė</i>	Miglė Našlėnaitė	2023-09-12

Panevėžio miesto šilumos perdavimo tinklų apsaugos zonų teritorijų penktasis planas

M:2100

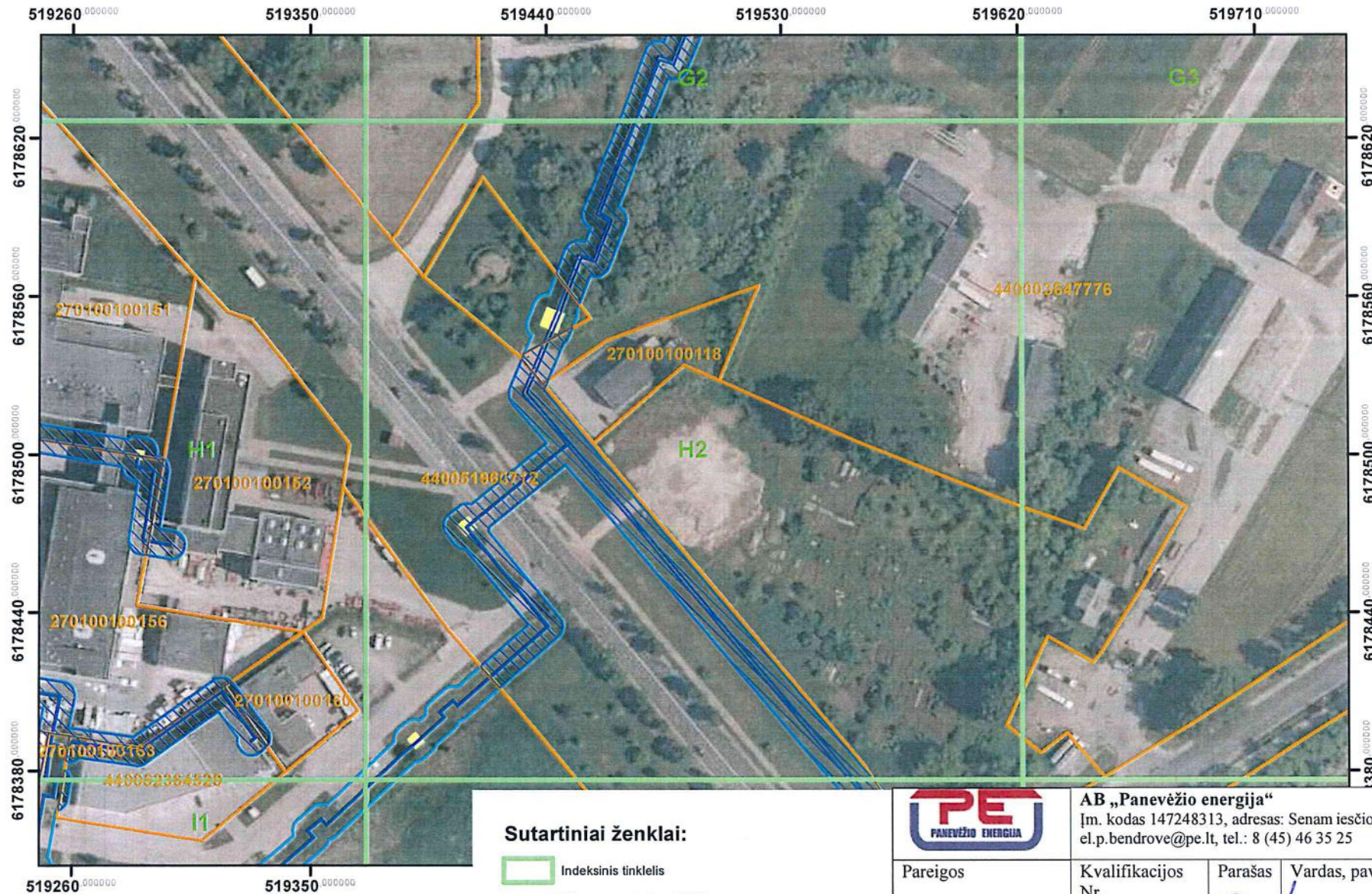

Kartografinis pagrindas: ORT10LT, 2018.
 © Nacionalinė žemės tarnyba prie Žemės ūkio ministerijos
 VĮ Registrų centras žemės sklypų ribos, 2023

Sutartiniai ženklai:

- Indeksinis tinklelis
- Šilumos perdavimo tinklai
- Šilumos perdavimo tinklų kameros
- Šilumos perdavimo tinklų apsaugos zonos
- Šilumos perdavimo tinklų apsaugos zonos sklypuose
- Žemės sklypų ribos



AB „Panevėžio energija“
 Įm. kodas 147248313, adresas: Senam iesčio g. 113, Panevėžys,
 el.p.bendrove@pe.lt, tel.: 8 (45) 46 35 25

Pareigos	Kvalifikacijos Nr.	Parašas	Vardas, pavardė	Data
Inžinierė	29974	<i>Roma Urbutienė</i>	Roma Urbutienė	2023-09-12
Inžinierė		<i>Miglė Našlėnaitė</i>	Miglė Našlėnaitė	2023-09-12

Panevėžio miesto šilumos perdavimo tinklų apsaugos zonų teritorijų penktasis planas

M:2100

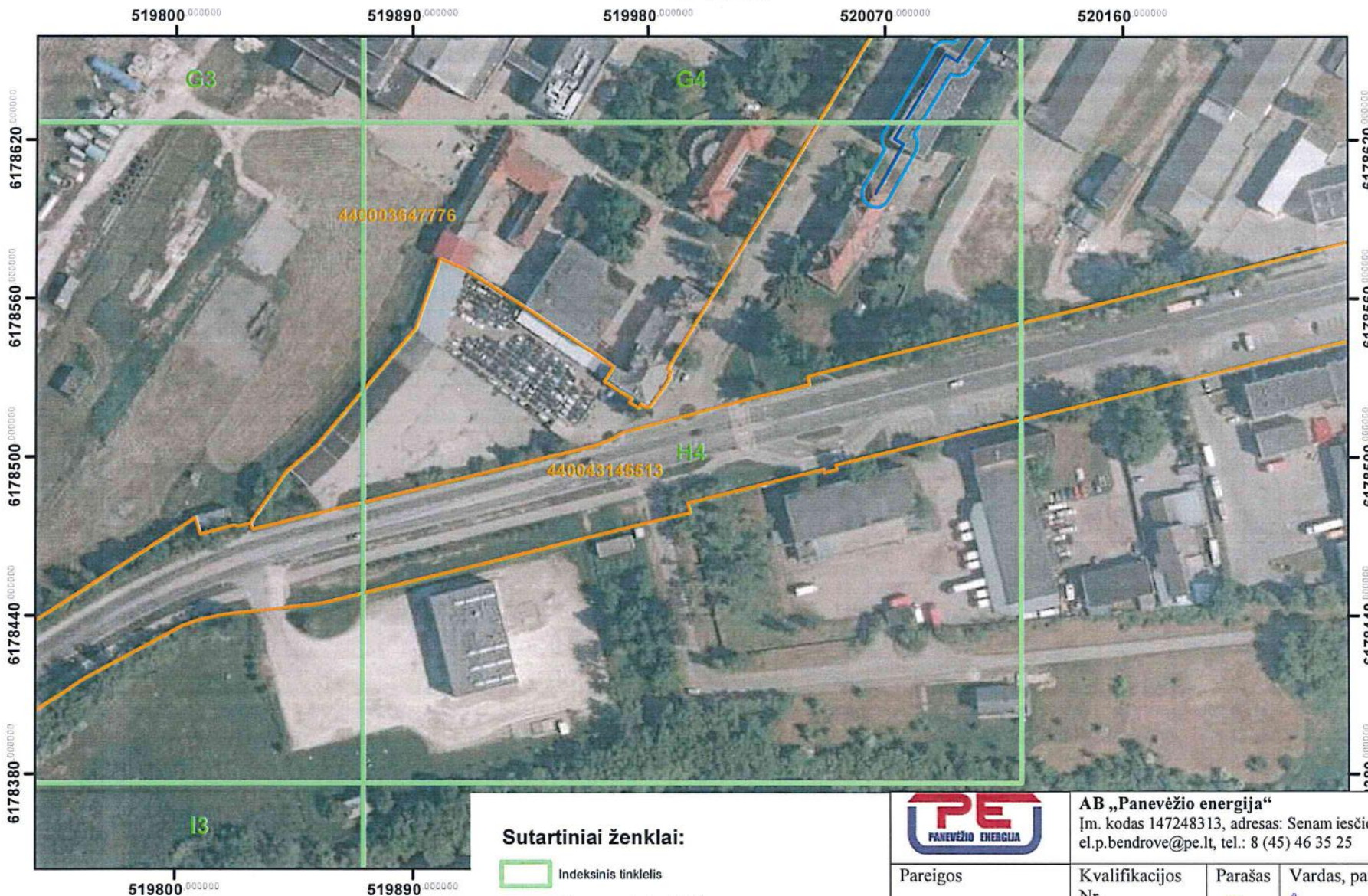
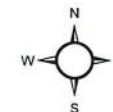

·Kartografinis pagrindas: ORT10LT, 2018.
 ©Nacionalinė žemės tarnyba prie Žemės ūkio ministerijos
 · VĮ Registrų centras žemės sklypų ribos, 2023

Sutartiniai ženklai:

- Indeksinis tinklelis
- Šilumos perdavimo tinklai
- Šilumos perdavimo tinklų kameros
- Šilumos perdavimo tinklų apsaugos zonos
- Šilumos perdavimo tinklų apsaugos zonos sklypuose
- Žemės sklypų ribos



AB „Panevėžio energija“

Įm. kodas 147248313, adresas: Senam iesčio g. 113, Panevėžys,
 el.p.bendrove@pe.lt, tel.: 8 (45) 46 35 25

Pareigos	Kvalifikacijos Nr.	Parašas	Vardas, pavardė	Data
Inžinierė	29974		Roma Urbutienė	2023-09-12
Inžinierė			Miglė Našlėnaitė	2023-09-12

Panevėžio miesto šilumos perdavimo tinklų apsaugos zonų teritorijų penktasis planas

M:2100

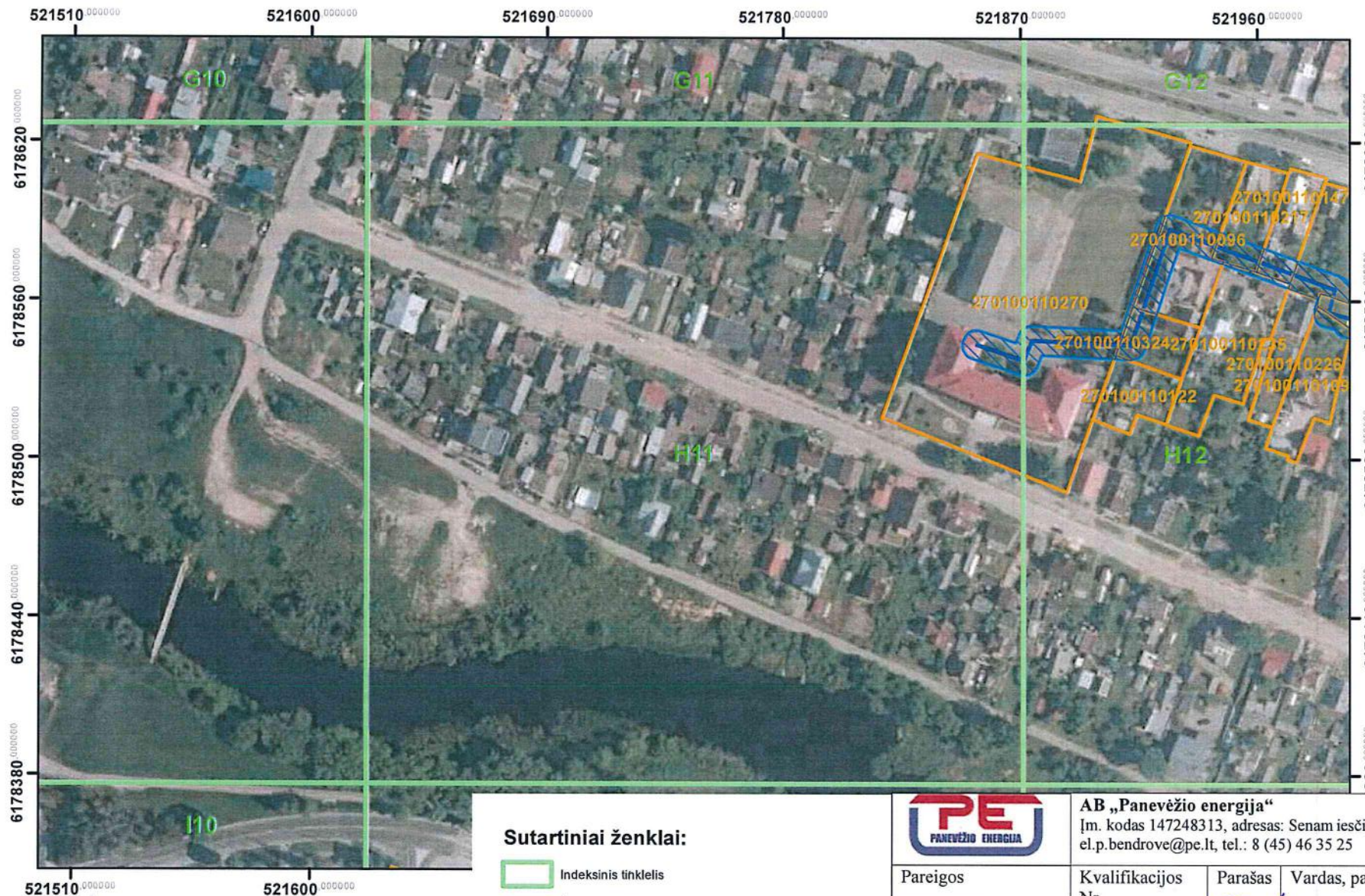

·Kartografinis pagrindas: ORT10LT, 2018.
 ©Nacionalinė žemės tarnyba prie Žemės ūkio ministerijos
 ·VĮ Registrų centras žemės sklypų ribos, 2023



Sutartiniai ženklai:

-  Indeksinis tinklelis
-  Šilumos perdavimo tinklai
-  Šilumos perdavimo tinklų kameros
-  Šilumos perdavimo tinklų apsaugos zonos
-  Šilumos perdavimo tinklų apsaugos zonos sklypuose
-  Žemės sklypų ribos



AB „Panevėžio energija“

Įm. kodas 147248313, adresas: Senam iesčio g. 113, Panevėžys,
 el.p.bendrove@pe.lt, tel.: 8 (45) 46 35 25

Pareigos	Kvalifikacijos Nr.	Parašas	Vardas, pavardė	Data
Inžinierė	29974		Roma Urbutienė	2023-09-12
Inžinierė			Miglė Našlėnaitė	2023-09-12

Panevėžio miesto šilumos perdavimo tinklų apsaugos zonų teritorijų penktasis planas

M:2100

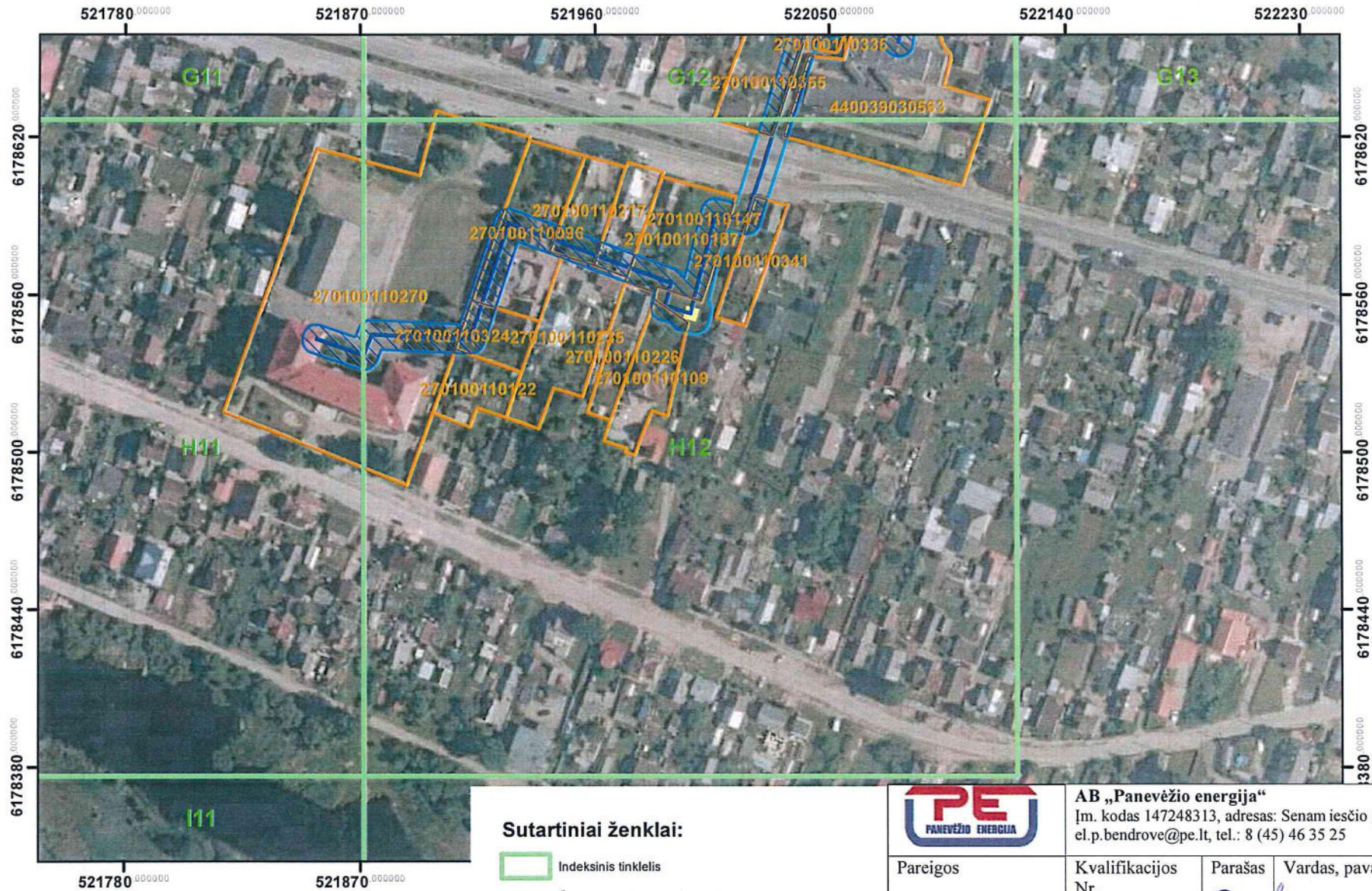

·Kartografinis pagrindas: ORT10LT, 2018.
 ©Nacionalinė žemės tarnyba prie Žemės ūkio ministerijos
 · VĮ Registrų centras žemės sklypų ribos, 2023

Sutartiniai ženklai:

- Indeksinis tinklelis
- Šilumos perdavimo tinklai
- Šilumos perdavimo tinklų kameros
- Šilumos perdavimo tinklų apsaugos zonos
- Šilumos perdavimo tinklų apsaugos zonos sklypuose
- Žemės sklypų ribos



AB „Panevėžio energija“
 Įm. kodas 147248313, adresas: Senam iesčio g. 113, Panevėžys,
 el.p.bendrove@pe.lt, tel.: 8 (45) 46 35 25

Pareigos	Kvalifikacijos Nr.	Parašas	Vardas, pavardė	Data
Inžinierė	29974		Roma Urbutienė	2023-09-12
Inžinierė			Miglė Našlėnaitė	2023-09-12

Panevėžio miesto šilumos perdavimo tinklų apsaugos zonų teritorijų penktasis planas

M:2100

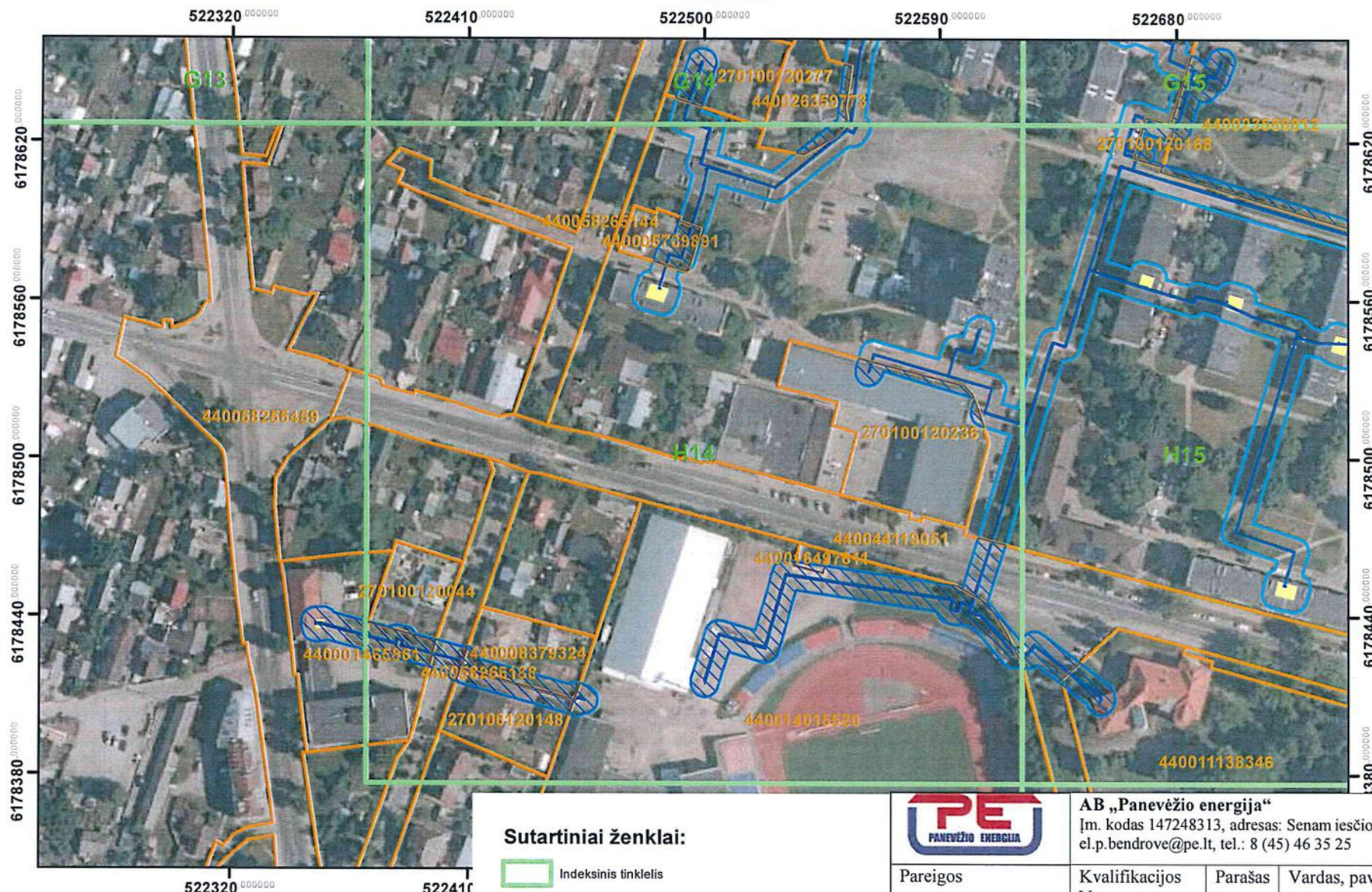

Kartografinis pagrindas: ORT10LT, 2018.
 © Nacionalinė žemės tarnyba prie Žemės ūkio ministerijos
 VĮ Registrų centras žemės sklypų ribos, 2023

Sutartiniai ženklai:

- Indeksinis tinklelis
- Šilumos perdavimo tinklai
- Šilumos perdavimo tinklų kameros
- Šilumos perdavimo tinklų apsaugos zonos
- Šilumos perdavimo tinklų apsaugos zonos sklypuose
- Žemės sklypų ribos



AB „Panevėžio energija“
 Įm. kodas 147248313, adresas: Senam iesčio g. 113, Panevėžys,
 el.p.bendrove@pe.lt, tel.: 8 (45) 46 35 25

Pareigos	Kvalifikacijos Nr.	Parašas	Vardas, pavardė	Data
Inžinierė	29974	<i>Roma Urbutienė</i>	Roma Urbutienė	2023-09-12
Inžinierė		<i>Miglė Našlėnaitė</i>	Miglė Našlėnaitė	2023-09-12

Panevėžio miesto šilumos perdavimo tinklų apsaugos zonų teritorijų penktasis planas

M:2100

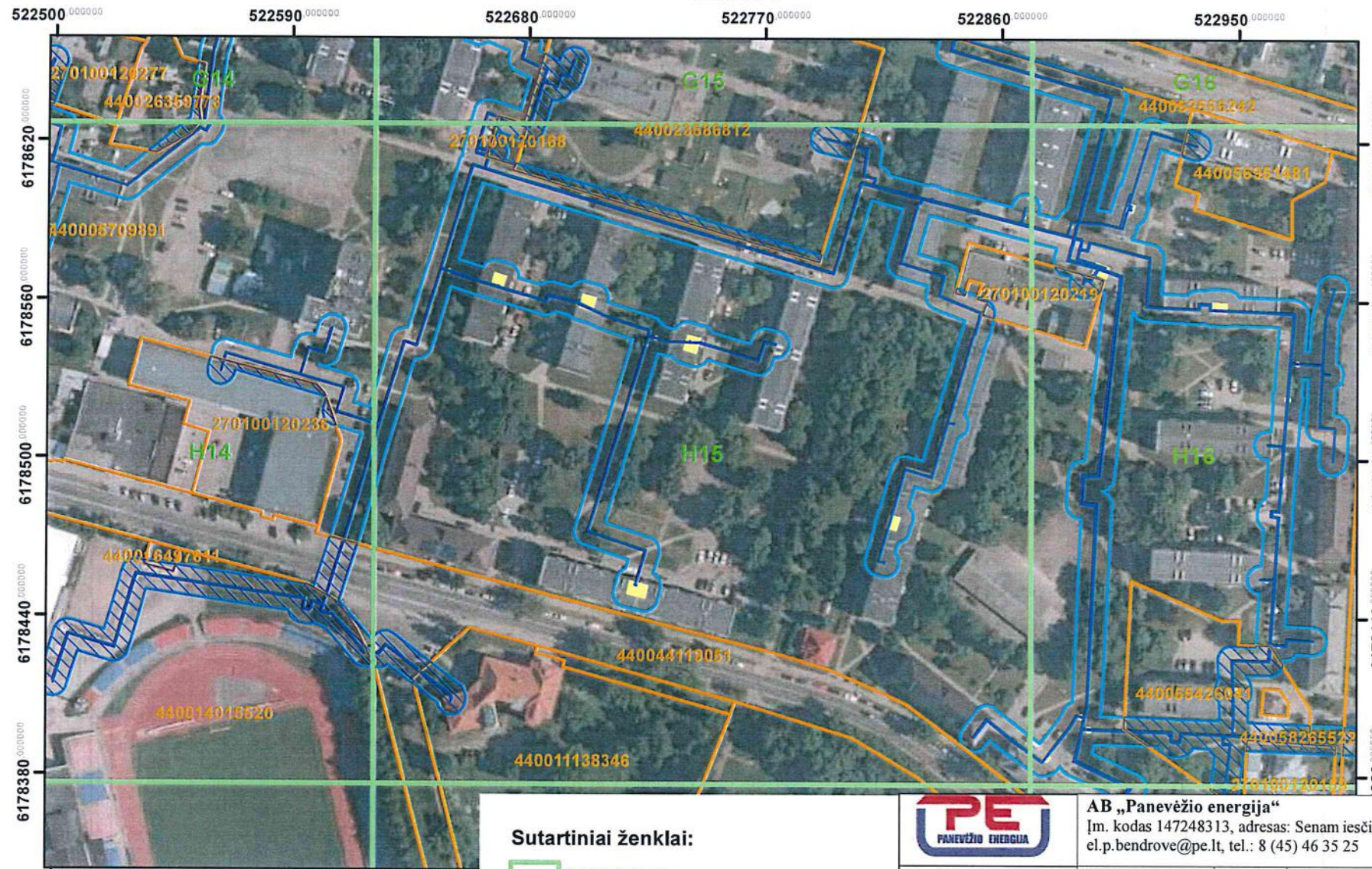
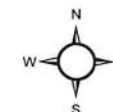

· Kartografinis pagrindas: ORT10LT, 2018.
 · © Nacionalinė žemės tarnyba prie Žemės ūkio ministerijos
 · VĮ Registrų centras žemės sklypų ribos, 2023

Sutartiniai ženklai:

- Indeksinis tinklelis
- Šilumos perdavimo tinklai
- Šilumos perdavimo tinklų kameros
- Šilumos perdavimo tinklų apsaugos zonos
- Šilumos perdavimo tinklų apsaugos zonos sklypuose
- Žemės sklypų ribos



AB „Panevėžio energija“
 Įm. kodas 147248313, adresas: Senam iesčio g. 113, Panevėžys,
 el.p.bendrove@pe.lt, tel.: 8 (45) 46 35 25

Pareigos	Kvalifikacijos Nr.	Parašas	Vardas, pavardė	Data
Inžinierė	29974	<i>Roma Urbutienė</i>	Roma Urbutienė	2023-09-12
Inžinierė		<i>Miglė Našlėnaitė</i>	Miglė Našlėnaitė	2023-09-12

Panevėžio miesto šilumos perdavimo tinklų apsaugos zonų teritorijų penktasis planas M:2100

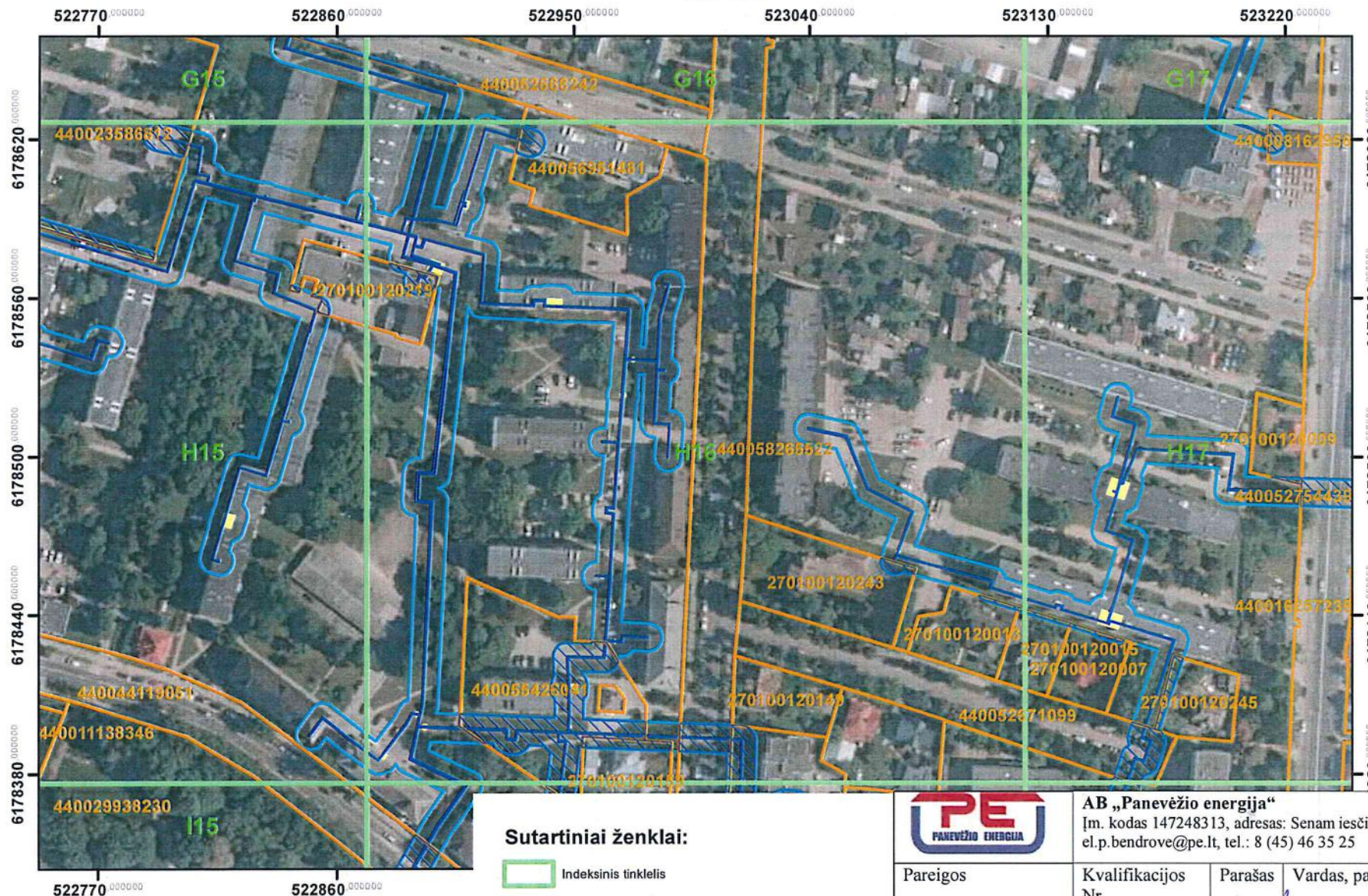

Kartografinis pagrindas: ORT10LT, 2018.
© Nacionalinė žemės tarnyba prie Žemės ūkio ministerijos
VĮ Registrų centras žemės sklypų ribos, 2023

Sutartiniai ženklai:

- Indeksinis tinklelis
- Šilumos perdavimo tinklai
- Šilumos perdavimo tinklų kameros
- Šilumos perdavimo tinklų apsaugos zonos
- Šilumos perdavimo tinklų apsaugos zonos sklypuose
- Žemės sklypų ribos



AB „Panevėžio energija“
Įm. kodas 147248313, adresas: Senam iesčio g. 113, Panevėžys,
el.p.bendrove@pe.lt, tel.: 8 (45) 46 35 25

Pareigos	Kvalifikacijos Nr.	Parašas	Vardas, pavardė	Data
Inžinierė	29974	<i>Roma Urbutienė</i>	Roma Urbutienė	2023-09-12
Inžinierė		<i>Miglė Našlėnaitė</i>	Miglė Našlėnaitė	2023-09-12

Panevėžio miesto šilumos perdavimo tinklų apsaugos zonų teritorijų penktasis planas

M:2100

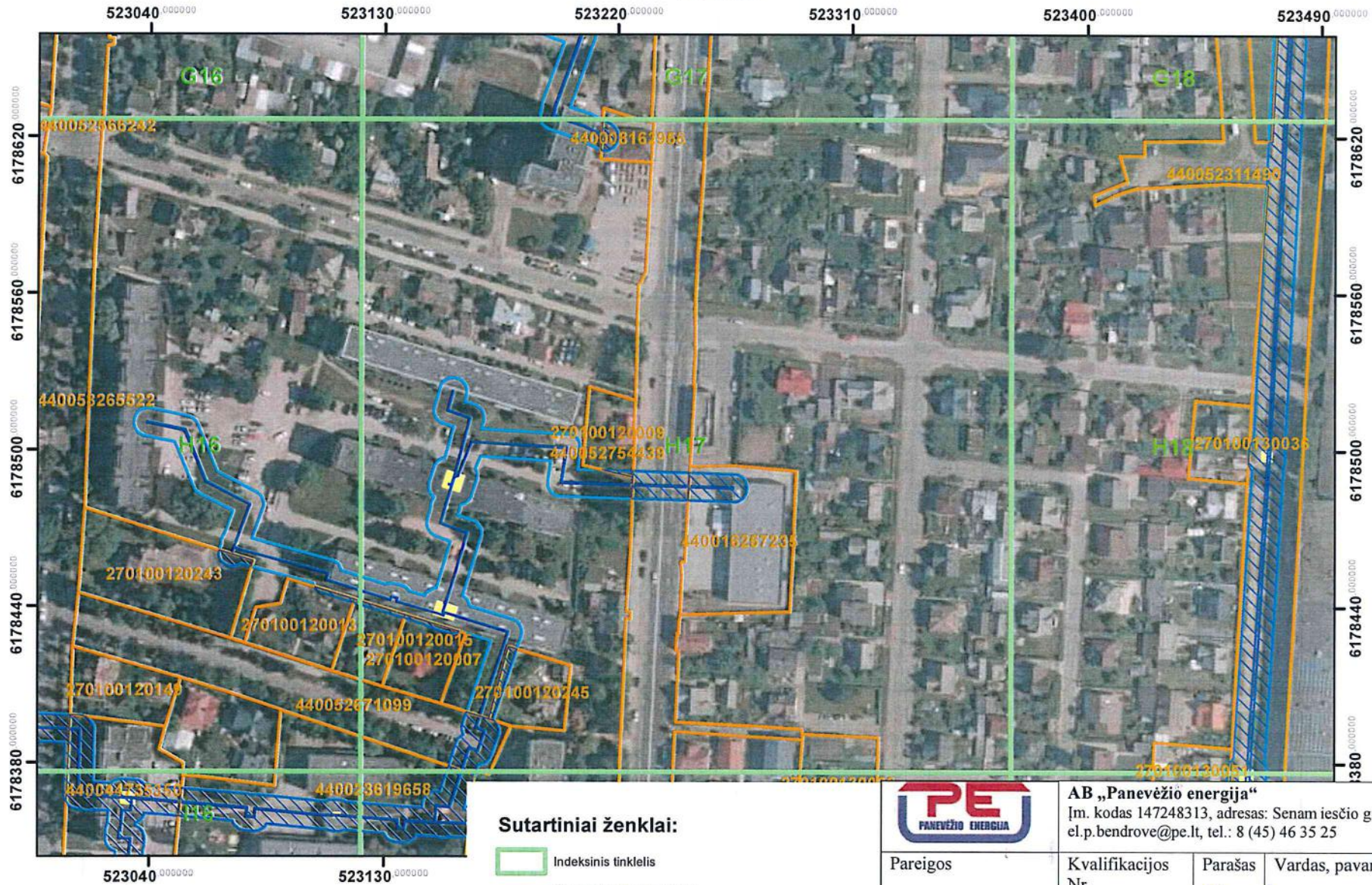
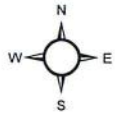

Kartografinis pagrindas: ORT10LT, 2018.
 © Nacionalinė žemės tarnyba prie Žemės ūkio ministerijos
 VĮ Registrų centras žemės sklypų ribos, 2023

Sutartiniai ženklai:

- Indeksinis tinklelis
- Šilumos perdavimo tinklai
- Šilumos perdavimo tinklų kameros
- Šilumos perdavimo tinklų apsaugos zonos
- Šilumos perdavimo tinklų apsaugos zonos sklypuose
- Žemės sklypų ribos



AB „Panevėžio energija“

Įm. kodas 147248313, adresas: Senam iesčio g. 113, Panevėžys,
 el.p.bendrove@pe.lt, tel.: 8 (45) 46 35 25

Pareigos	Kvalifikacijos Nr.	Parašas	Vardas, pavardė	Data
Inžinierė	29974	<i>Roma Urbutienė</i>	Roma Urbutienė	2023-09-12
Inžinierė		<i>Miglė Našlėnaitė</i>	Miglė Našlėnaitė	2023-09-12

Panevėžio miesto šilumos perdavimo tinklų apsaugos zonų teritorijų penktasis planas

M:2100

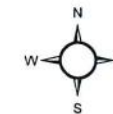

Kartografinis pagrindas: ORT10LT, 2018.
 © Nacionalinė žemės tarnyba prie Žemės ūkio ministerijos
 VĮ Registrų centras žemės sklypų ribos, 2023

Sutartiniai ženklai:

- Indeksinis tinkelis
- Šilumos perdavimo tinklai
- Šilumos perdavimo tinklų kameros
- Šilumos perdavimo tinklų apsaugos zonos
- Šilumos perdavimo tinklų apsaugos zonos sklypuose
- Žemės sklypų ribos



AB „Panevėžio energija“

Įm. kodas 147248313, adresas: Senam iesčio g. 113, Panevėžys,
 el.p.bendrove@pe.lt, tel.: 8 (45) 46 35 25

Pareigos	Kvalifikacijos Nr.	Parašas	Vardas, pavardė	Data
Inžinierė	29974	<i>Roma Urbutienė</i>	Roma Urbutienė	2023-09-12
Inžinierė		<i>Miglė Našlėnaitė</i>	Miglė Našlėnaitė	2023-09-12

Panevėžio miesto šilumos perdavimo tinklų apsaugos zonų teritorijų penktasis planas

M:2100

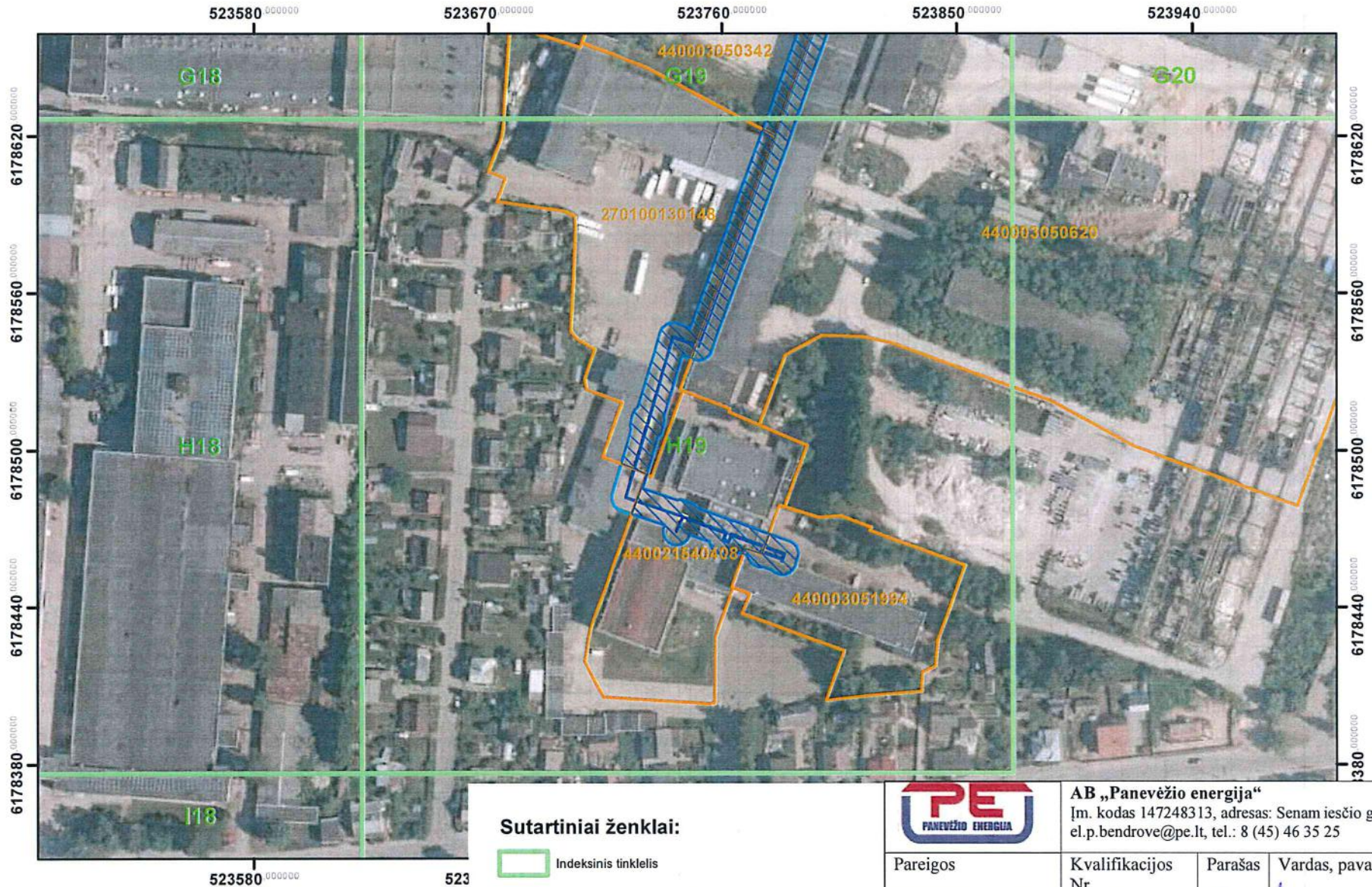

Kartografinis pagrindas: ORT10LT, 2018.
 © Nacionalinė žemės tarnyba prie Žemės ūkio ministerijos
 VĮ Registrų centras žemės sklypų ribos, 2023

Sutartiniai ženklai:

- Indeksinis tinklėlis
- Šilumos perdavimo tinklai
- Šilumos perdavimo tinklų kameros
- Šilumos perdavimo tinklų apsaugos zonos
- Šilumos perdavimo tinklų apsaugos zonos sklypuose
- Žemės sklypų ribos



AB „Panevėžio energija“

Įm. kodas 147248313, adresas: Senam iesčio g. 113, Panevėžys,
 el.p.bendrove@pe.lt, tel.: 8 (45) 46 35 25

Pareigos	Kvalifikacijos Nr.	Parašas	Vardas, pavardė	Data
Inžinierė	29974		Roma Urbutienė	2023-09-12
Inžinierė			Miglė Našlėnaitė	2023-09-12

Panevėžio miesto šilumos perdavimo tinklų apsaugos zonų teritorijų penktasis planas

M:2100

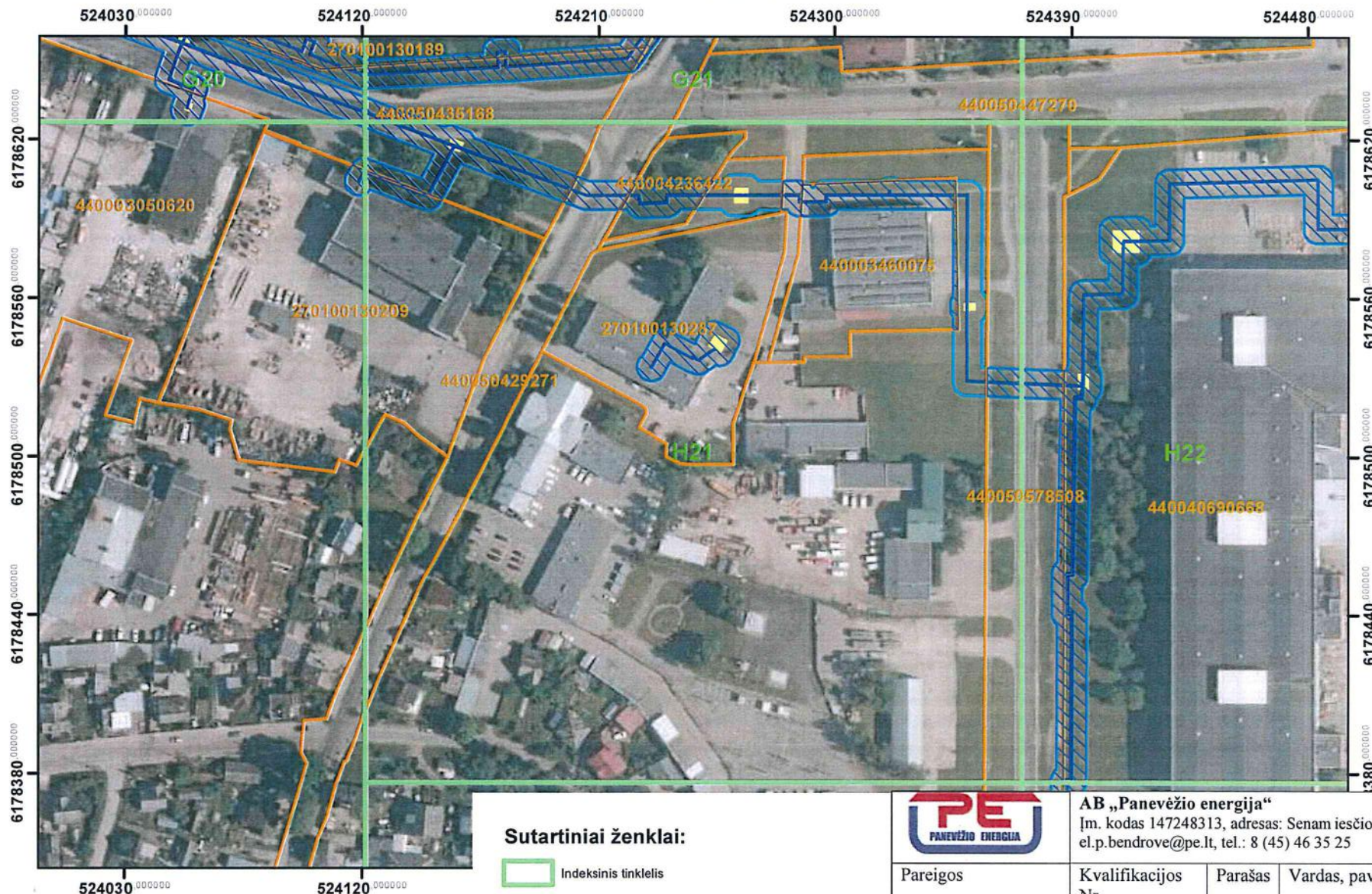
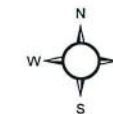

· Kartografinis pagrindas: ORT10LT, 2018.
 · Nacionalinė žemės tarnyba prie Žemės ūkio ministerijos
 · VĮ Registrų centras žemės sklypų ribos, 2023

Sutartiniai ženklai:

- Indeksinis tinklelis
- Šilumos perdavimo tinklai
- Šilumos perdavimo tinklų kameros
- Šilumos perdavimo tinklų apsaugos zonos
- Šilumos perdavimo tinklų apsaugos zonos sklypuose
- Žemės sklypų ribos



AB „Panevėžio energija“

Įm. kodas 147248313, adresas: Senam iesčio g. 113, Panevėžys,
 el.p.bendrove@pe.lt, tel.: 8 (45) 46 35 25

Pareigos	Kvalifikacijos Nr.	Parašas	Vardas, pavardė	Data
Inžinierė	29974	<i>Roma Urbutienė</i>	Roma Urbutienė	2023-09-12
Inžinierė		<i>Miglė Našlėnaitė</i>	Miglė Našlėnaitė	2023-09-12

Panevėžio miesto šilumos perdavimo tinklų apsaugos zonų teritorijų penktasis planas

M:2100

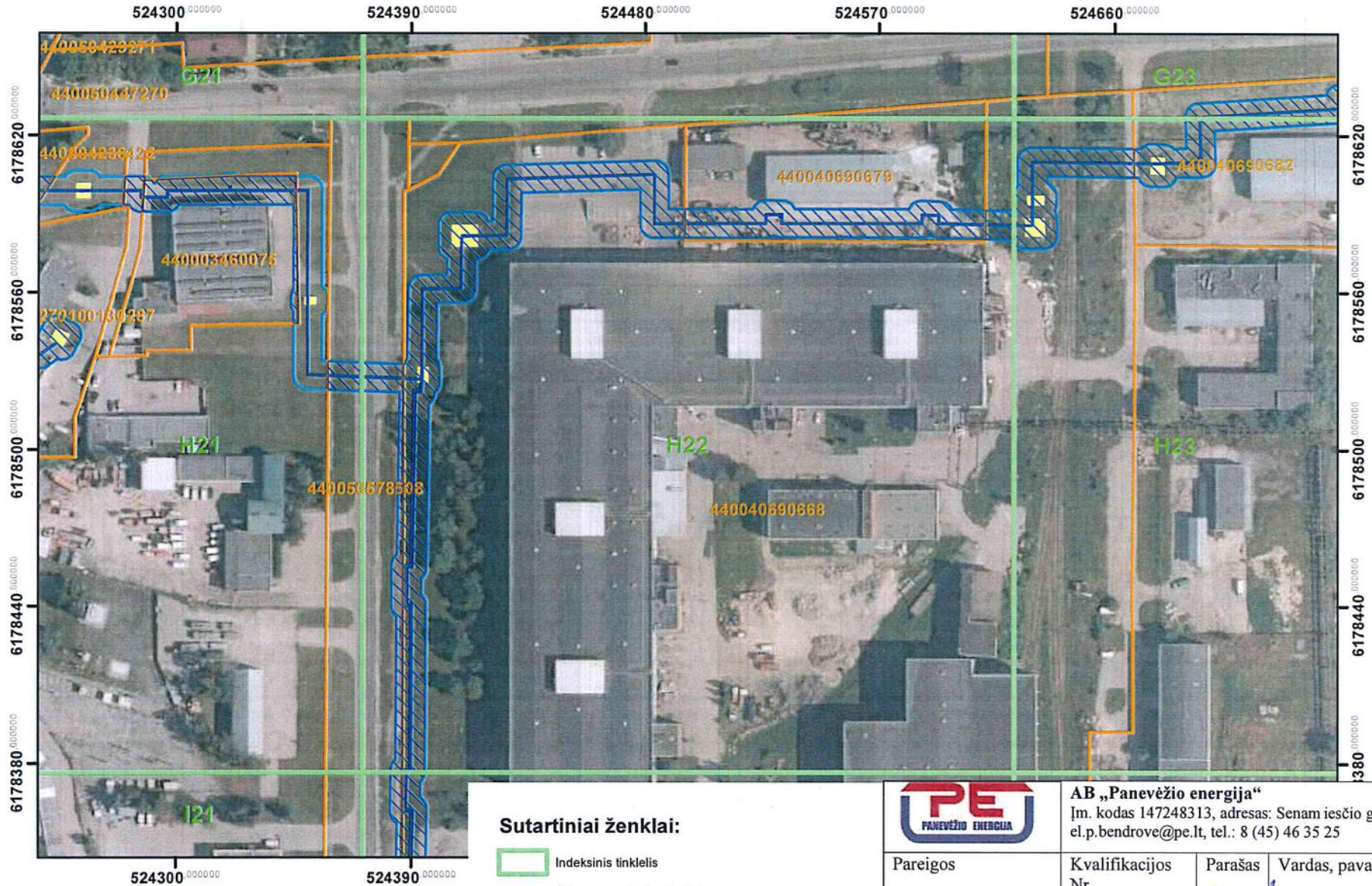

Kartografinis pagrindas: ORT10LT, 2018.
 © Nacionalinė žemės tarnyba prie Žemės ūkio ministerijos
 VĮ Registrų centras žemės sklypų ribos, 2023

Sutartiniai ženklai:

- Indeksinis tinktelis
- Šilumos perdavimo tinklai
- Šilumos perdavimo tinklų kameros
- Šilumos perdavimo tinklų apsaugos zonos
- Šilumos perdavimo tinklų apsaugos zonos sklypuose
- Žemės sklypų ribos



AB „Panevėžio energija“

Įm. kodas 147248313, adresas: Senam iesčio g. 113, Panevėžys,
 el.p.bendrove@pe.lt, tel.: 8 (45) 46 35 25

Pareigos	Kvalifikacijos Nr.	Parašas	Vardas, pavardė	Data
Inžinierė	29974	<i>Roma Urbutienė</i>	Roma Urbutienė	2023-09-12
Inžinierė		<i>Miglė Našlėnaitė</i>	Miglė Našlėnaitė	2023-09-12

Panevėžio miesto šilumos perdavimo tinklų apsaugos zonų teritorijų penktasis planas

M:2100

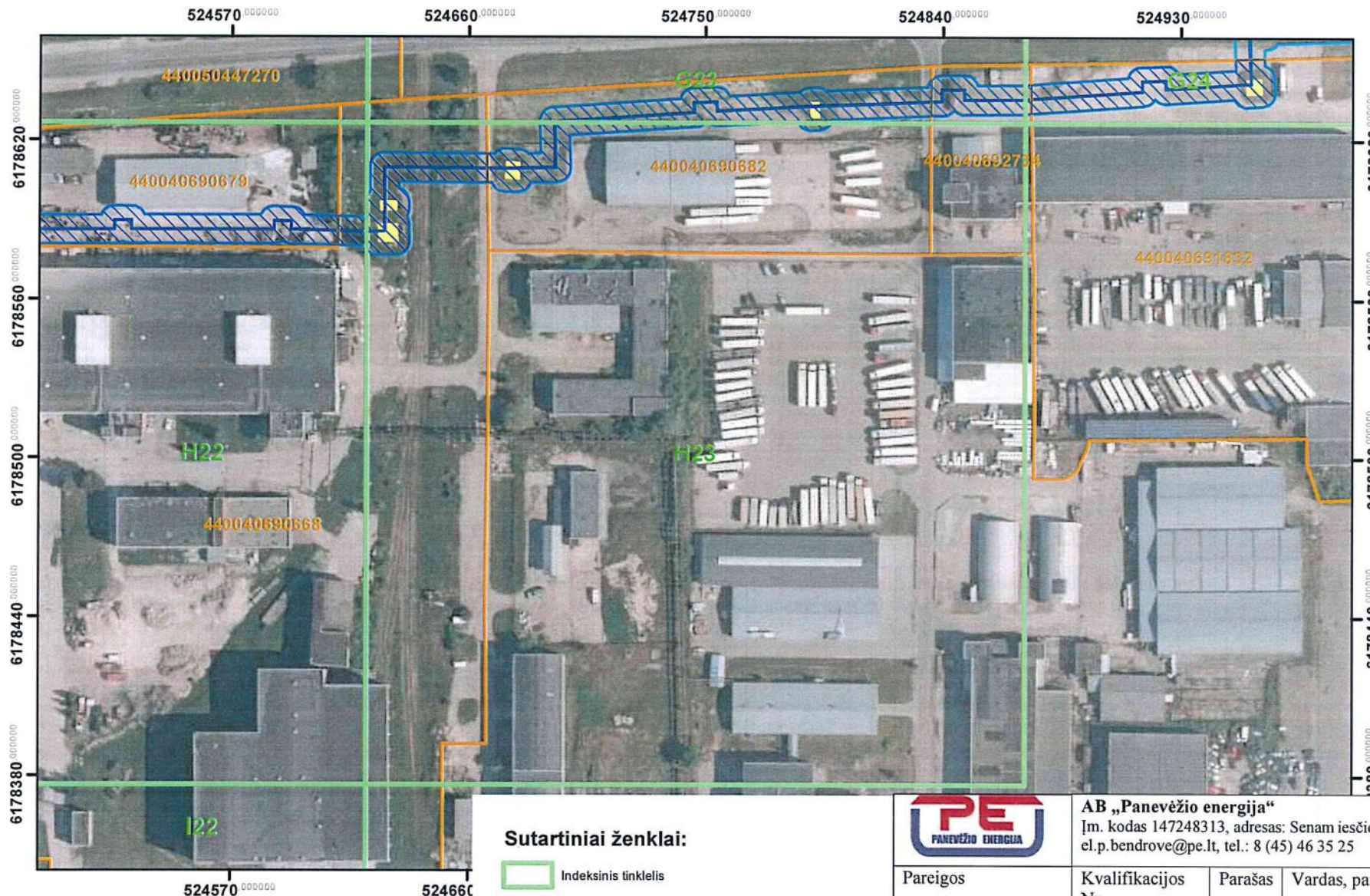
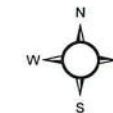

· Kartografinis pagrindas: ORT10LT, 2018.
 · Nacionalinė žemės tarnyba prie Žemės ūkio ministerijos
 · VĮ Registrų centras žemės sklypų ribos, 2023

Sutartiniai ženklai:

- Indeksinis tinklelis
- Šilumos perdavimo tinklai
- Šilumos perdavimo tinklų kameros
- Šilumos perdavimo tinklų apsaugos zonos
- Šilumos perdavimo tinklų apsaugos zonos sklypuose
- Žemės sklypų ribos



AB „Panevėžio energija“

Įm. kodas 147248313, adresas: Senam iesčio g. 113, Panevėžys,
 el.p.bendrove@pe.lt, tel.: 8 (45) 46 35 25

Pareigos	Kvalifikacijos Nr.	Parašas	Vardas, pavardė	Data
Inžinierė	29974		Roma Urbutienė	2023-09-16
Inžinierė			Miglė Našlėnaitė	2023-09-16

Panevėžio miesto šilumos perdavimo tinklų apsaugos zonų teritorijų penktasis planas

M:2100

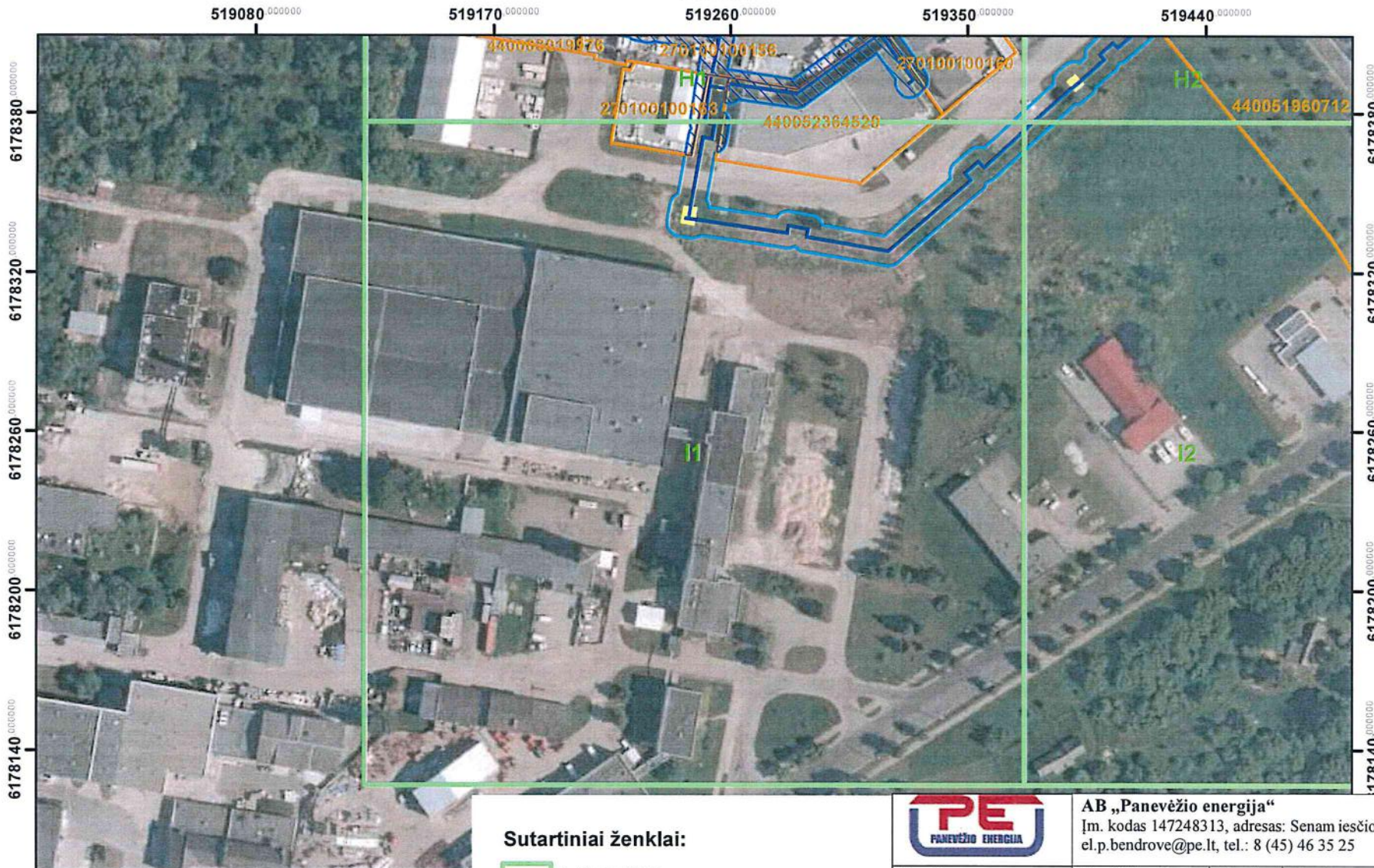

·Kartografinis pagrindas: ORT10LT, 2018.
 ·©Nacionalinė žemės tarnyba prie Žemės ūkio ministerijos
 ·VĮ Registrų centras žemės sklypų ribos, 2023

Sutartiniai ženklai:

- Indeksinis tinklelis
- Šilumos perdavimo tinklai
- Šilumos perdavimo tinklų kameros
- Šilumos perdavimo tinklų apsaugos zonos
- Šilumos perdavimo tinklų apsaugos zonos sklypuose
- Žemės sklypų ribos



AB „Panevėžio energija“
 Įm. kodas 147248313, adresas: Senam iesčio g. 113, Panevėžys,
 el.p.bendrove@pe.lt, tel.: 8 (45) 46 35 25



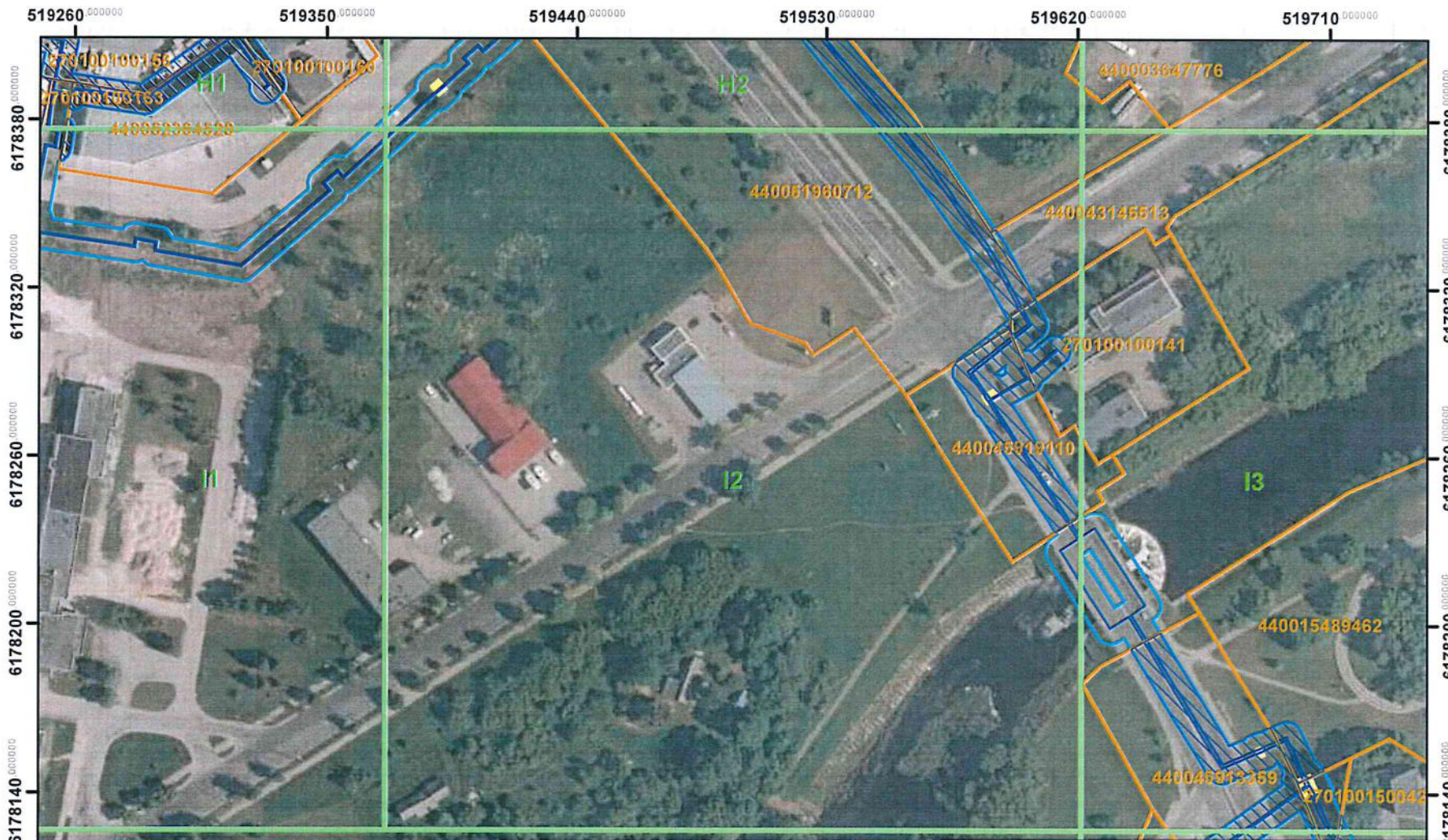
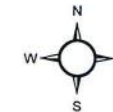

Pareigos	Kvalifikacijos Nr.	Parašas	Vardas, pavardė	Data
Inžinierė	29974		Roma Urbutienė	2023-09-12
Inžinierė			Miglė Našlėnaitė	2023-09-12

Panevėžio miesto šilumos perdavimo tinklų apsaugos zonų teritorijų penktasis planas M:2100



· Kartografinis pagrindas: ORT10LT, 2018.
 © Nacionalinė žemės tarnyba prie Žemės ūkio ministerijos
 · VĮ Registrų centras žemės sklypų ribos, 2023



Sutartiniai ženklai:

-  Indeksinis tinklėlis
-  Šilumos perdavimo tinklai
-  Šilumos perdavimo tinklų kameros
-  Šilumos perdavimo tinklų apsaugos zonos
-  Šilumos perdavimo tinklų apsaugos zonos sklypuose
-  Žemės sklypų ribos



AB „Panevėžio energija“

Įm. kodas 147248313, adresas: Senam iesčio g. 113, Panevėžys,
 el.p.bendrove@pe.lt, tel.: 8 (45) 46 35 25

Pareigos	Kvalifikacijos Nr.	Parašas	Vardas, pavardė	Data
Inžinierė	29974		Roma Urbutienė	2023-09-12
Inžinierė			Miglė Našlėnaitė	2023-09-12

Panevėžio miesto šilumos perdavimo tinklų apsaugos zonų teritorijų penktasis planas M:2100

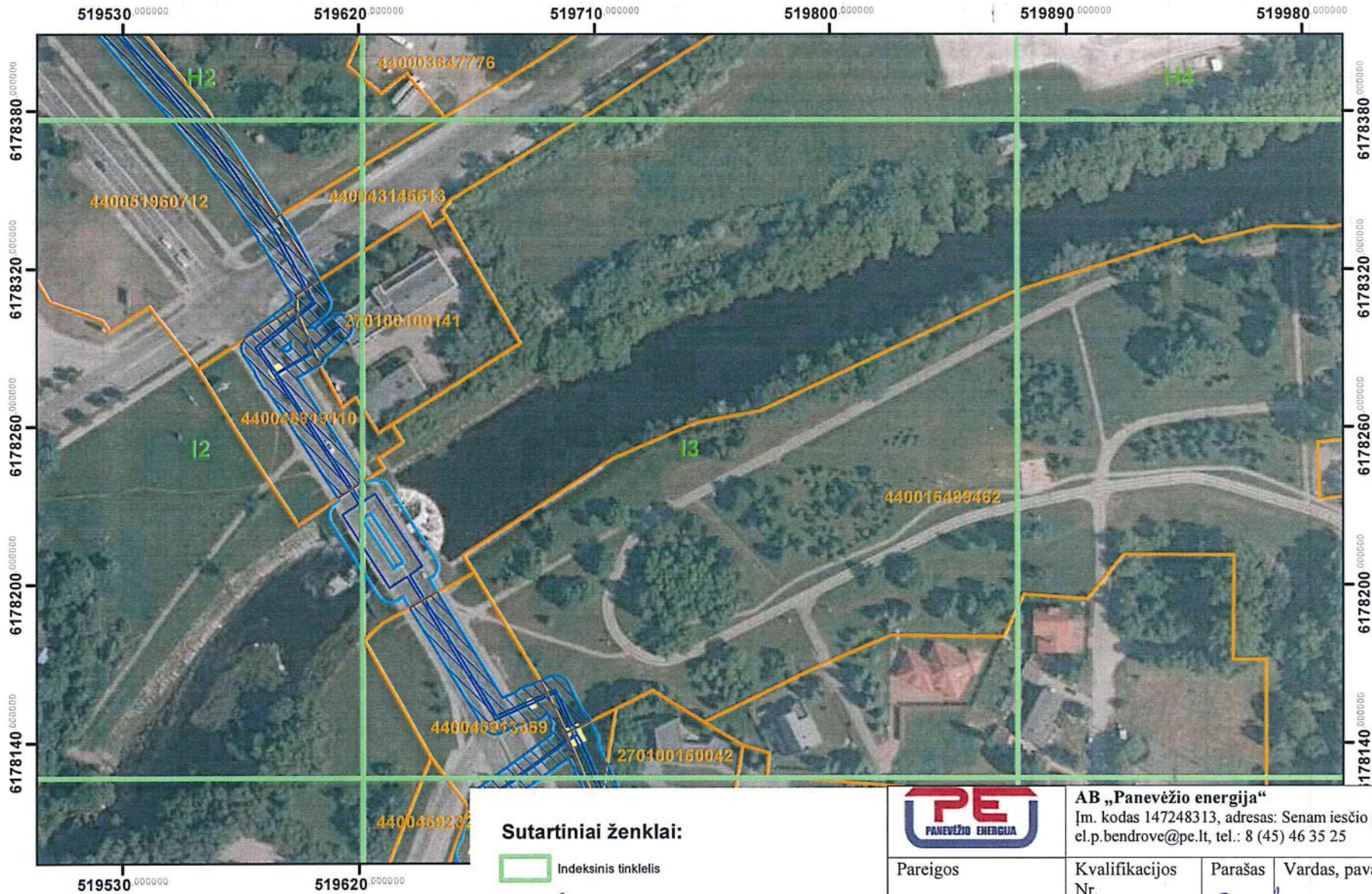

* Kartografinis pagrindas: ORT10LT, 2018.
 © Nacionalinė žemės tarnyba prie Žemės ūkio ministerijos
 * VĮ Registrų centras žemės sklypų ribos, 2023

Sutartiniai ženklai:

- Indeksinis tinklelis
- Šilumos perdavimo tinklai
- Šilumos perdavimo tinklų kameros
- Šilumos perdavimo tinklų apsaugos zonos
- Šilumos perdavimo tinklų apsaugos zonos sklypuose
- Žemės sklypų ribos



AB „Panevėžio energija“
 Įm. kodas 147248313, adresas: Senam iesčio g. 113, Panevėžys,
 el.p.bendrove@pe.lt, tel.: 8 (45) 46 35 25

Pareigos	Kvalifikacijos Nr.	Parašas	Vardas, pavardė	Data
Inžinierė	29974		Roma Urbutienė	2023-09-12
Inžinierė			Miglė Našlėnaitė	2023-09-12

Panevėžio miesto šilumos perdavimo tinklų apsaugos zonų teritorijų penktasis planas

M:2100



· Kartografinis pagrindas: ORT10LT, 2018.
 · © Nacionalinė žemės tarnyba prie Žemės ūkio ministerijos
 · VĮ Registrų centras žemės sklypų ribos, 2023

Sutartiniai ženklai:

- Indeksinis tinktelis
- Šilumos perdavimo tinklai
- Šilumos perdavimo tinklų kameros
- Šilumos perdavimo tinklų apsaugos zonos
- Šilumos perdavimo tinklų apsaugos zonos sklypuose
- Žemės sklypų ribos



AB „Panevėžio energija“

Įm. kodas 147248313, adresas: Senam iesčio g. 113, Panevėžys,
 el.p.bendrove@pe.lt, tel.: 8 (45) 46 35 25

Pareigos	Kvalifikacijos Nr.	Parašas	Vardas, pavardė	Data
Inžinierė	29974		Roma Urbutienė	2023-09-12
Inžinierė			Miglė Našlėnaitė	2023-09-12

Panevėžio miesto šilumos perdavimo tinklų apsaugos zonų teritorijų penktasis planas M:2100

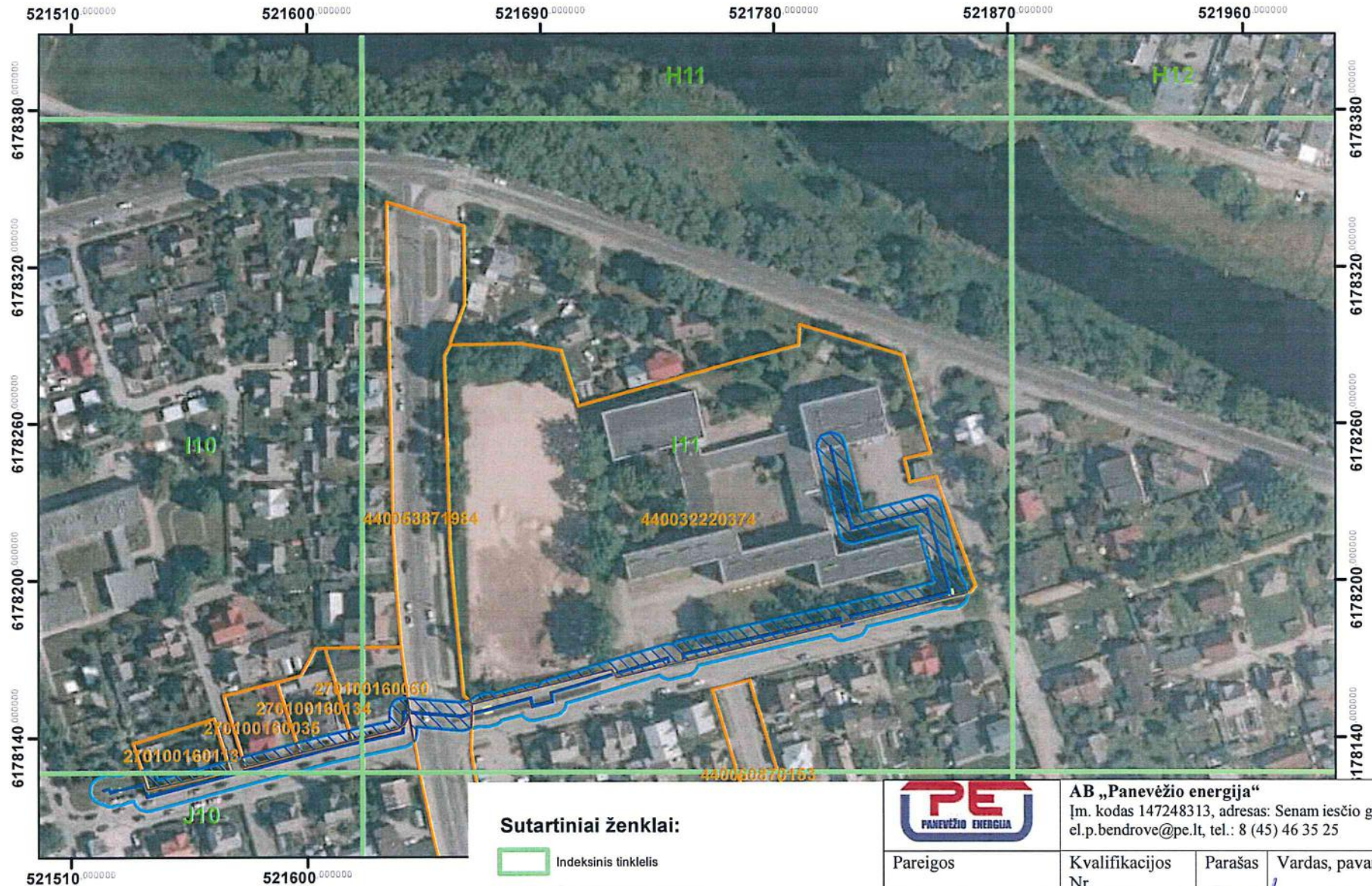

Kartografinis pagrindas: ORT10LT, 2018.
©Nacionalinė žemės tarnyba prie Žemės ūkio ministerijos
VĮ Registrų centras žemės sklypų ribos, 2023

Sutartiniai ženklai:

- Indeksinis tinktelis
- Šilumos perdavimo tinklai
- Šilumos perdavimo tinklų kameros
- Šilumos perdavimo tinklų apsaugos zonos
- Šilumos perdavimo tinklų apsaugos zonos sklypuose
- Žemės sklypų ribos



AB „Panevėžio energija“
Įm. kodas 147248313, adresas: Senam iesčio g. 113, Panevėžys,
el.p.bendrove@pe.lt, tel.: 8 (45) 46 35 25

Pareigos	Kvalifikacijos Nr.	Parašas	Vardas, pavardė	Data
Inžinierė	29974	<i>[Signature]</i>	Roma Urbutienė	2023-09-12
Inžinierė		<i>[Signature]</i>	Miglė Našlėnaitė	2023-09-12

Panevėžio miesto šilumos perdavimo tinklų apsaugos zonų teritorijų penktasis planas



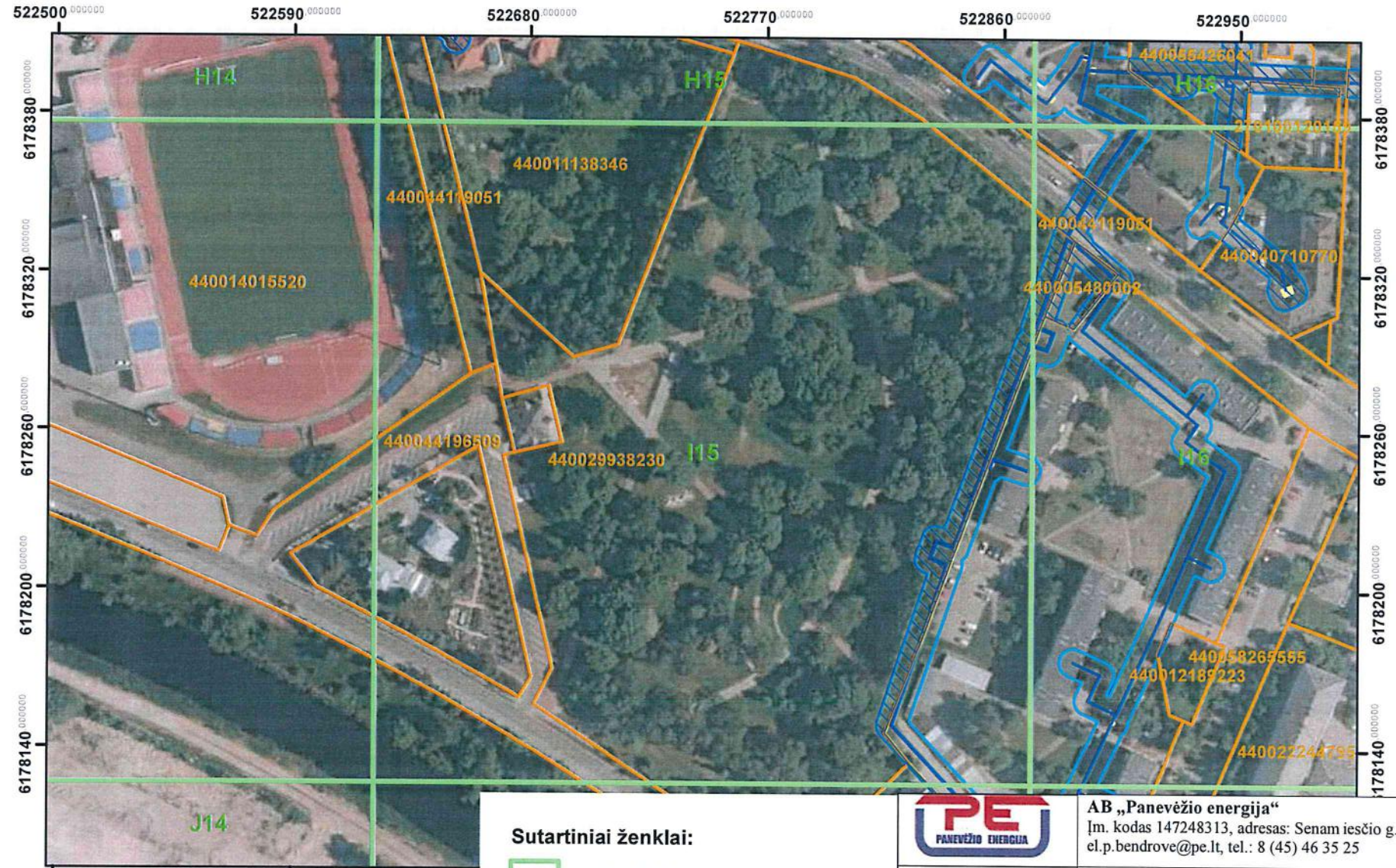

M:2100



522500 000000 522590 000000

·Kartografinis pagrindas: ORT10LT, 2018.
 ©Nacionalinė žemės tarnyba prie Žemės ūkio ministerijos
 · VĮ Registrų centras žemės sklypų ribos, 2023



Sutartiniai ženklai:

-  Indeksinis tinklėlis
-  Šilumos perdavimo tinklai
-  Šilumos perdavimo tinklų kameros
-  Šilumos perdavimo tinklų apsaugos zonos
-  Šilumos perdavimo tinklų apsaugos zonos sklypuose
-  Žemės sklypų ribos



AB „Panevėžio energija“

Įm. kodas 147248313, adresas: Senam iesčio g. 113, Panevėžys,
 el.p.bendrove@pe.lt, tel.: 8 (45) 46 35 25

Pareigos	Kvalifikacijos Nr.	Parašas	Vardas, pavardė	Data
Inžinierė	29974		Roma Urbutienė	2023-09-12
Inžinierė			Miglė Našlėnaitė	2023-09-12

Panevėžio miesto šilumos perdavimo tinklų apsaugos zonų teritorijų penktasis planas

M:2100

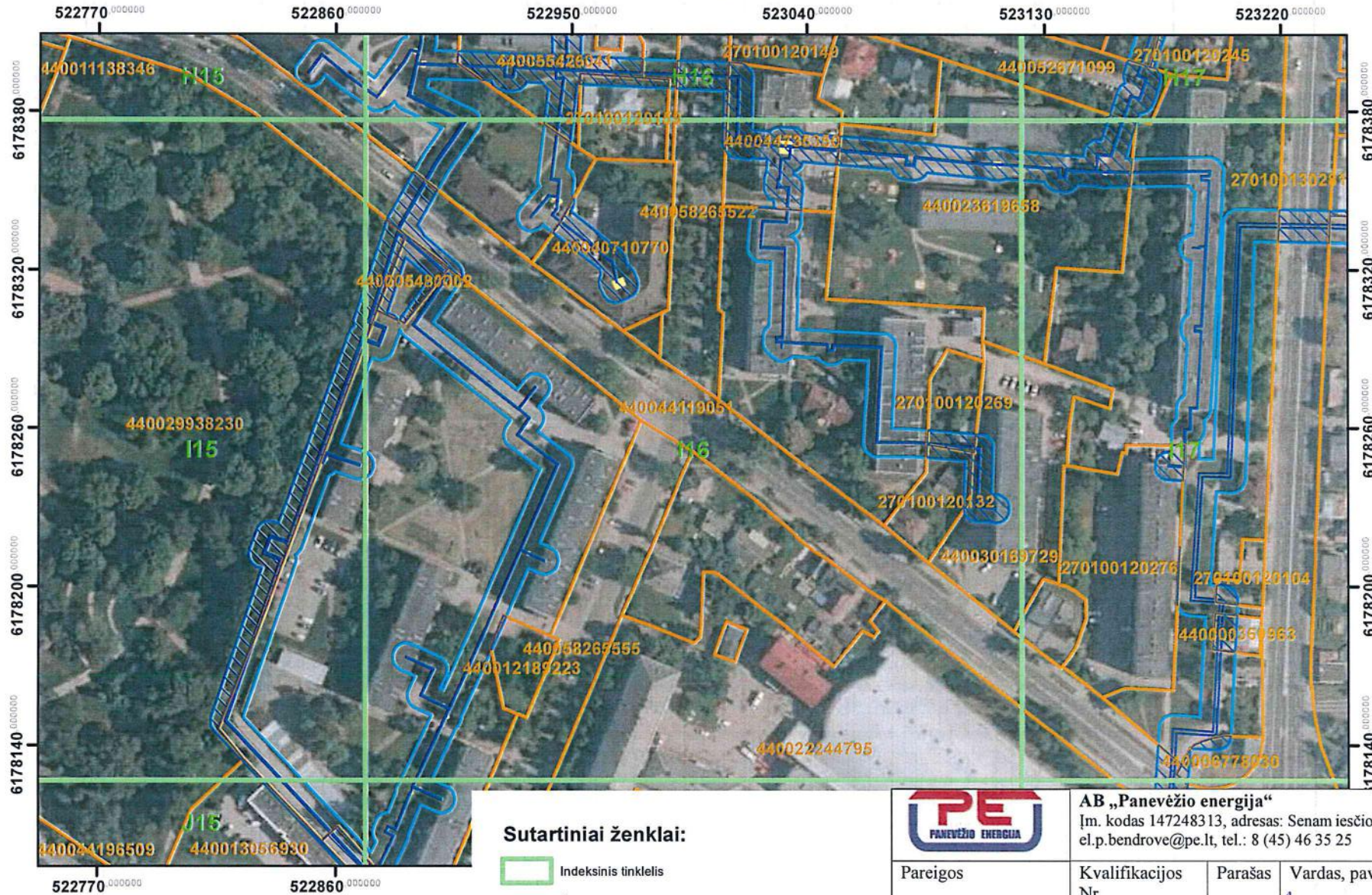

Sutartiniai ženklai:

- Indeksinis tinklelis
- Šilumos perdavimo tinklai
- Šilumos perdavimo tinklų kameros
- Šilumos perdavimo tinklų apsaugos zonos
- Šilumos perdavimo tinklų apsaugos zonos sklypuose
- Žemės sklypų ribos



AB „Panevėžio energija“
 Įm. kodas 147248313, adresas: Senam iesčio g. 113, Panevėžys,
 el.p.bendrove@pe.lt, tel.: 8 (45) 46 35 25

Pareigos	Kvalifikacijos Nr.	Parašas	Vardas, pavardė	Data
Inžinierė	29974		Roma Urbutienė	2023-09-12
Inžinierė			Miglė Našlėnaitė	2023-09-12

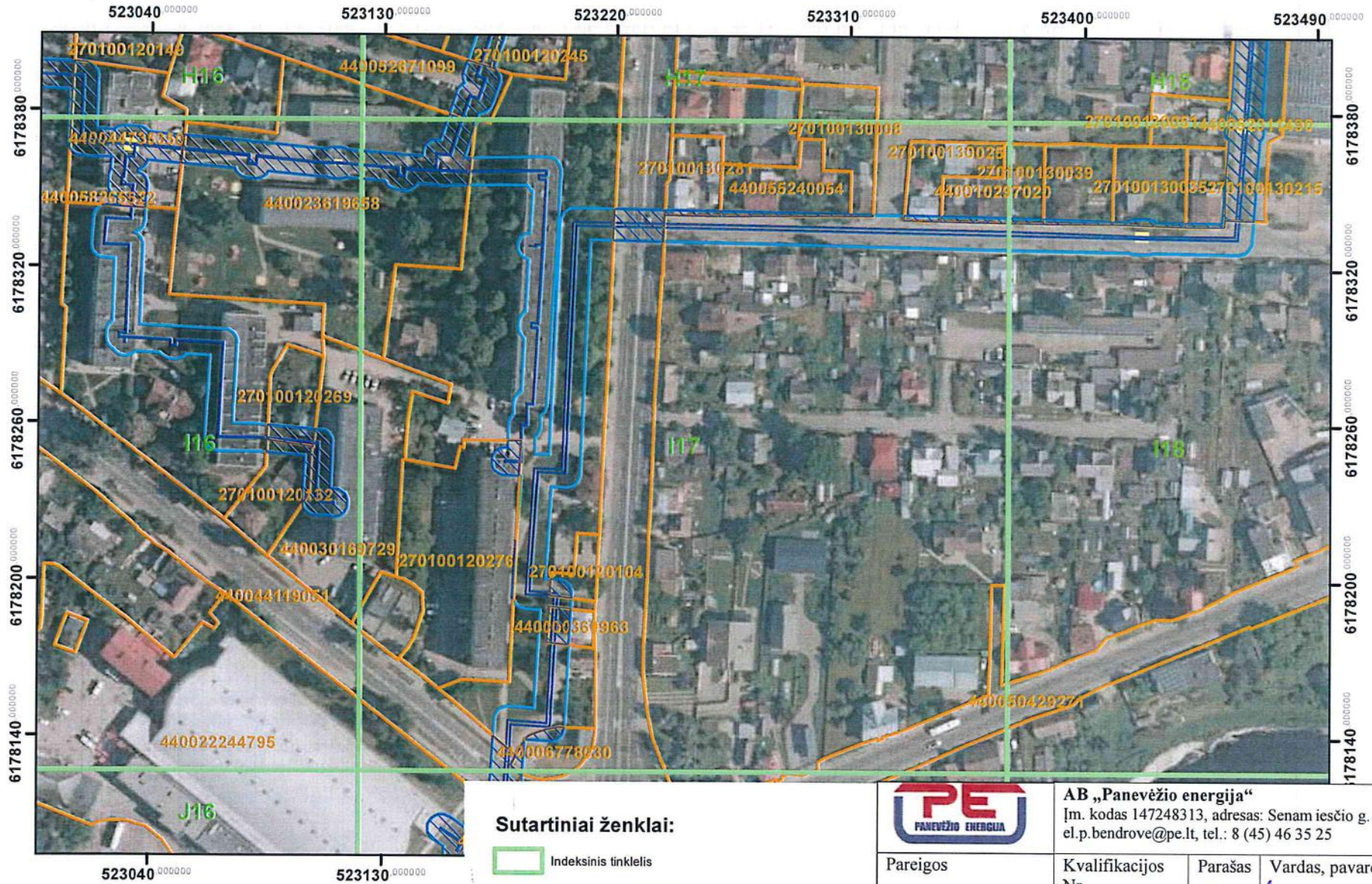

·Kartografinis pagrindas: ORT10LT, 2018.
 ©Nacionalinė žemės tarnyba prie Žemės ūkio ministerijos
 · VĮ Registrų centras žemės sklypų ribos, 2023

Panevėžio miesto šilumos perdavimo tinklų apsaugos zonų teritorijų penktasis planas M:2100



-Kartografinis pagrindas: ORT10LT, 2018.
©Nacionalinė žemės tarnyba prie Žemės ūkio ministerijos
- VĮ Registrų centras žemės sklypų ribos, 2023

- Sutartiniai ženklai:**
- Indeksinis tinklėlis
 - Šilumos perdavimo tinklai
 - Šilumos perdavimo tinklų kameros
 - Šilumos perdavimo tinklų apsaugos zonos
 - Šilumos perdavimo tinklų apsaugos zonos sklypuose
 - Žemės sklypų ribos

				
AB „Panevėžio energija“ Įm. kodas 147248313, adresas: Senamiesčio g. 113, Panevėžys, el.p.bendrove@pe.lt, tel.: 8 (45) 46 35 25				
Pareigos	Kvalifikacijos Nr.	Parašas	Vardas, pavardė	Data
Inžinierė	29974		Roma Urbutienė	2023-09-12
Inžinierė			Miglė Našlėnaitė	2023-09-12

Panevėžio miesto šilumos perdavimo tinklų apsaugos zonų teritorijų penktasis planas

M:2100

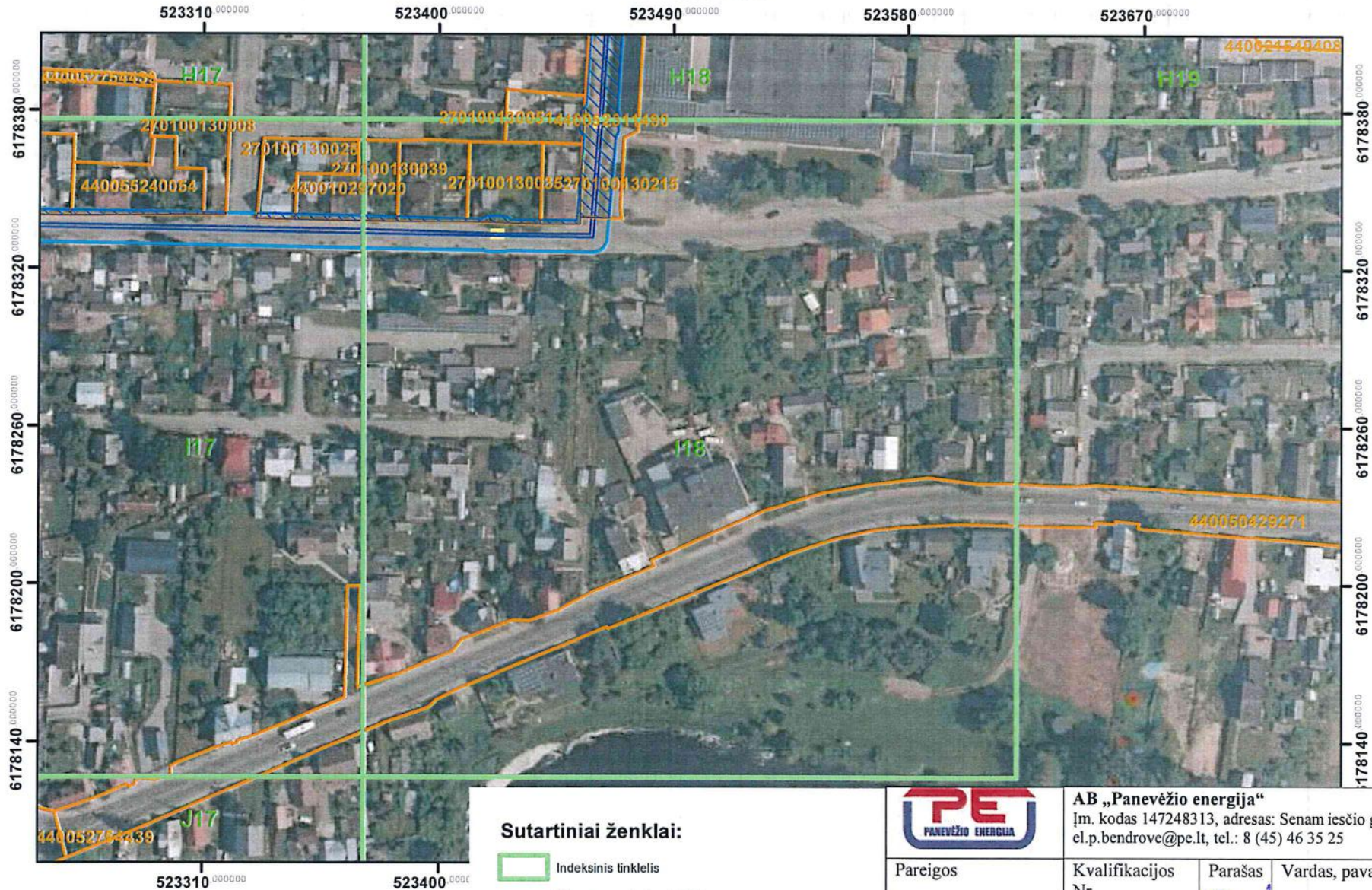

Sutartiniai ženklai:

- Indeksinis tinklelis
- Šilumos perdavimo tinklai
- Šilumos perdavimo tinklų kameros
- Šilumos perdavimo tinklų apsaugos zonos
- Šilumos perdavimo tinklų apsaugos zonos sklypuose
- Žemės sklypų ribos



AB „Panevėžio energija“

Įm. kodas 147248313, adresas: Senam iesčio g. 113, Panevėžys, el.p.bendrove@pe.lt, tel.: 8 (45) 46 35 25

Pareigos	Kvalifikacijos Nr.	Parašas	Vardas, pavardė	Data
Inžinierė	29974		Roma Urbutienė	2023-09-12
Inžinierė			Miglė Našlėnaitė	2023-09-12

• Kartografinis pagrindas: ORT10LT, 2018.
 © Nacionalinė žemės tarnyba prie Žemės ūkio ministerijos
 • VĮ Registrų centras žemės sklypų ribos, 2023

Panevėžio miesto šilumos perdavimo tinklų apsaugos zonų teritorijų penktasis planas M:2100

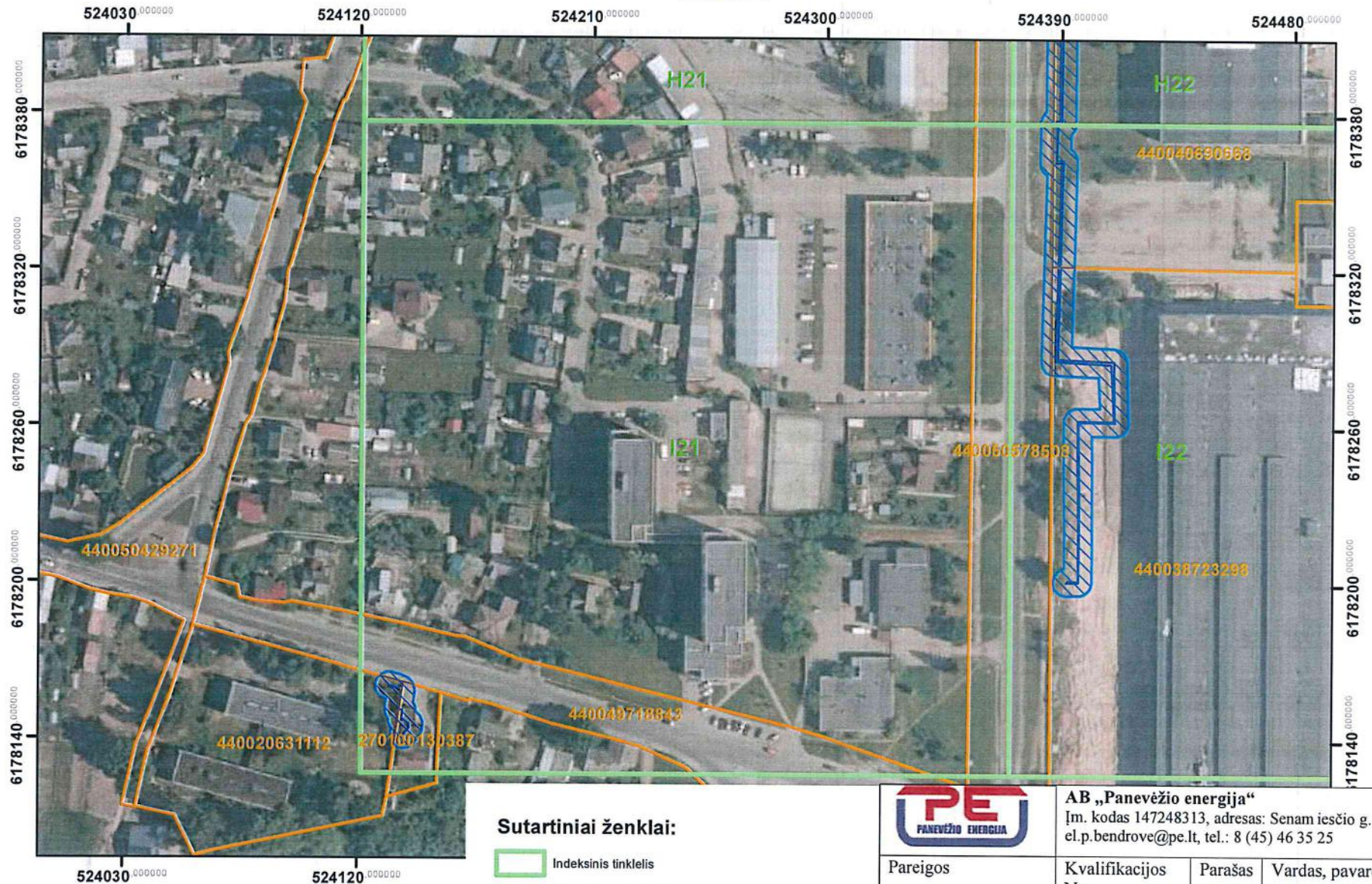

·Kartografinis pagrindas: ORT10LT, 2018.
 ·© Nacionalinė žemės tarnyba prie Žemės ūkio ministerijos
 ·VĮ Registrų centras žemės sklypų ribos, 2023

Sutartiniai ženklai:

- Indeksinis tinklelis
- Šilumos perdavimo tinklai
- Šilumos perdavimo tinklų kameros
- Šilumos perdavimo tinklų apsaugos zonos
- Šilumos perdavimo tinklų apsaugos zonos sklypuose
- Žemės sklypų ribos



AB „Panevėžio energija“

Įm. kodas 147248313, adresas: Senam iesčio g. 113, Panevėžys,
 el.p.bendrove@pe.lt, tel.: 8 (45) 46 35 25

Pareigos	Kvalifikacijos Nr.	Parašas	Vardas, pavardė	Data
Inžinierė	29974		Roma Urbutienė	2023-09-12
Inžinierė			Miglė Našlėnaitė	2023-09-12

Panevėžio miesto šilumos perdavimo tinklų apsaugos zonų teritorijų penktasis planas

M:2100

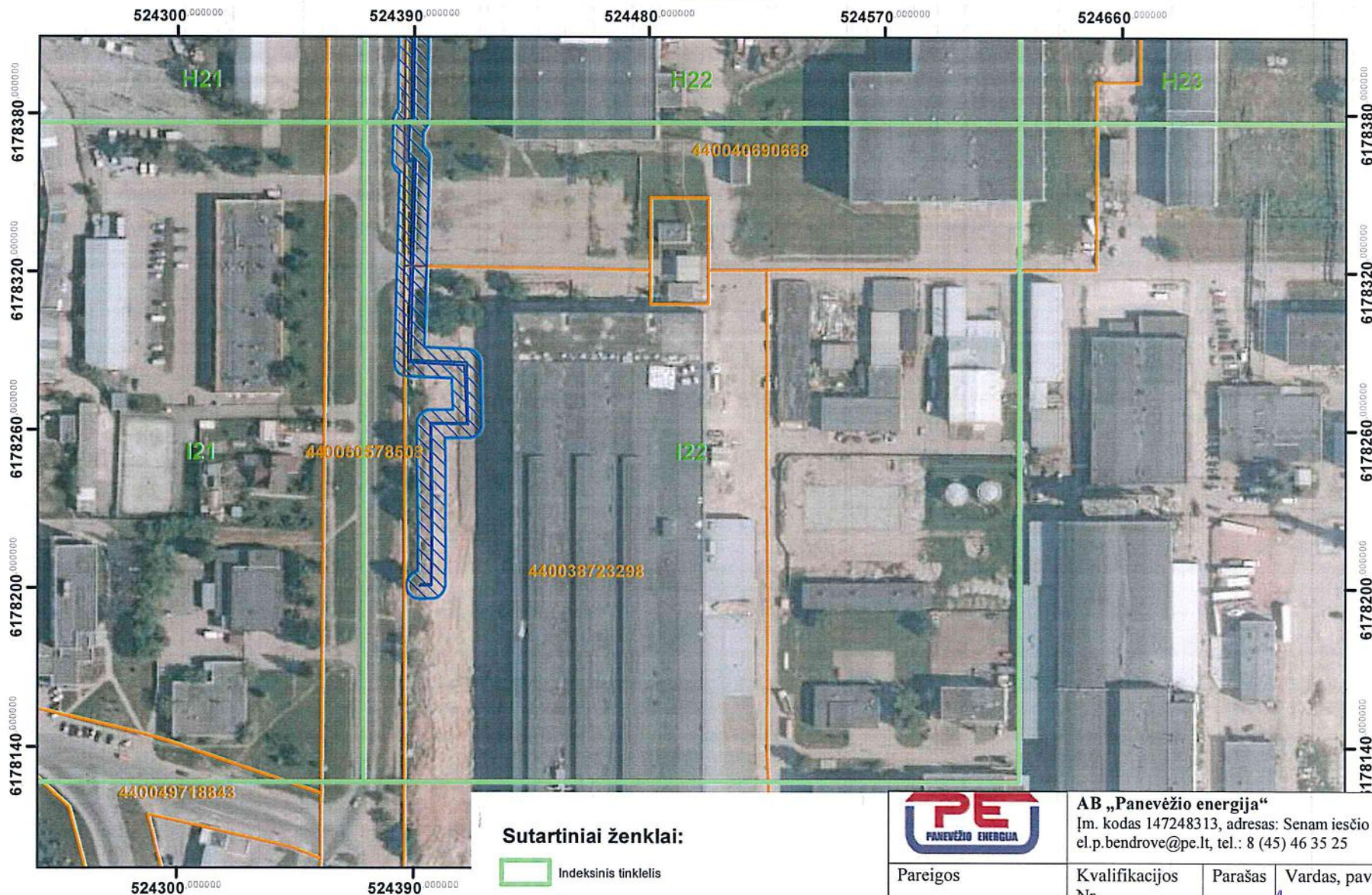
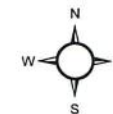

Kartografinis pagrindas: ORT10LT, 2018.
 © Nacionalinė žemės tarnyba prie Žemės ūkio ministerijos
 VĮ Registrų centras žemės sklypų ribos, 2023

Sutartiniai ženklai:

- Indeksinis tinklelis
- Šilumos perdavimo tinklai
- Šilumos perdavimo tinklų kameros
- Šilumos perdavimo tinklų apsaugos zonos
- Šilumos perdavimo tinklų apsaugos zonos sklypuose
- Žemės sklypų ribos



AB „Panevėžio energija“

Įm. kodas 147248313, adresas: Senam iesčio g. 113, Panevėžys,
 el.p.bendrove@pe.lt, tel.: 8 (45) 46 35 25

Pareigos	Kvalifikacijos Nr.	Parašas	Vardas, pavardė	Data
Inžinierė	29974		Roma Urbutienė	2023-09-12
Inžinierė			Miglė Našlėnaitė	2023-09-12

Panevėžio miesto šilumos perdavimo tinklų apsaugos zonų teritorijų penktasis planas M:2100

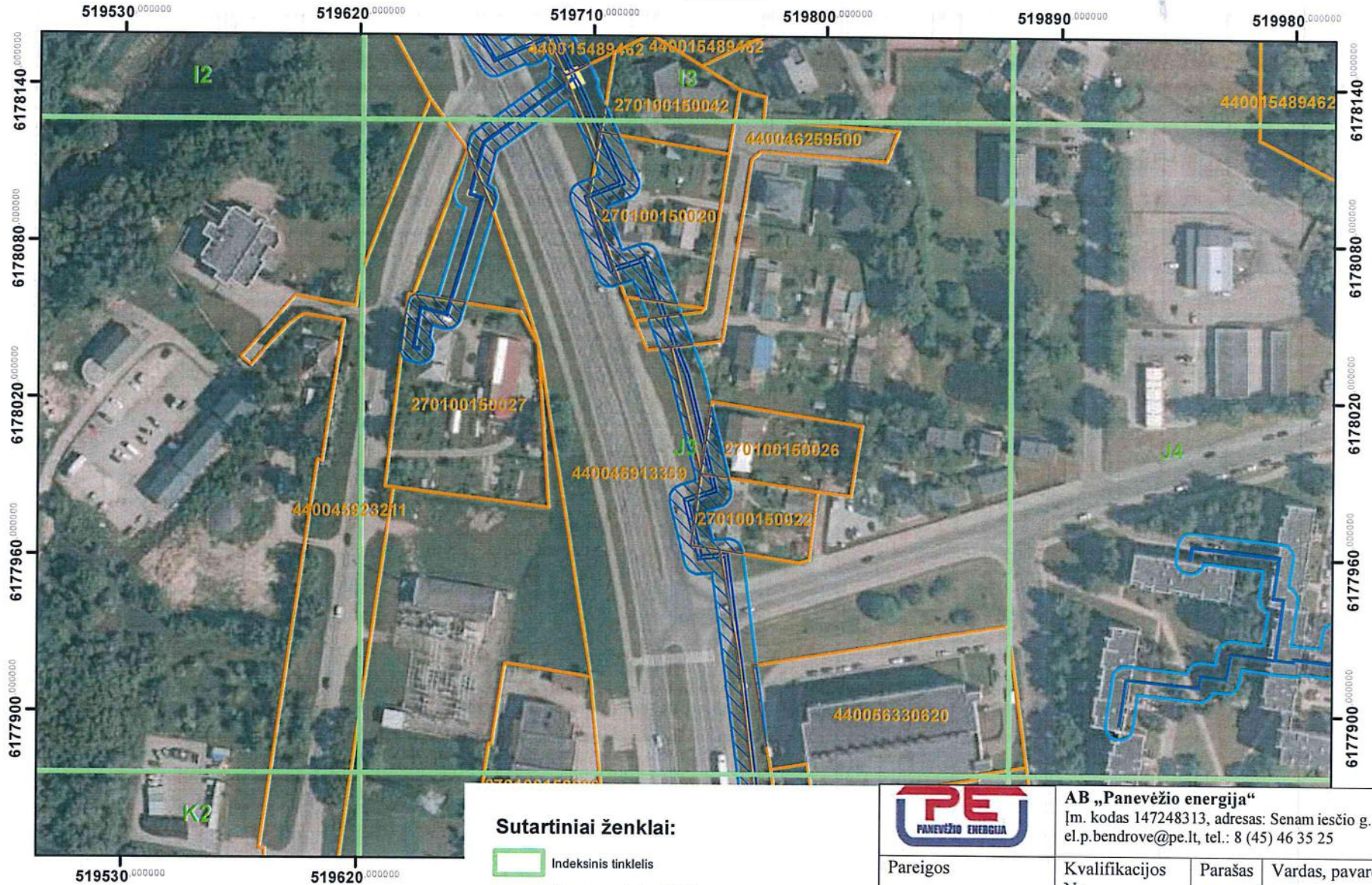

·Kartografinis pagrindas: ORT10LT, 2018.
 ·©Nacionalinė žemės tarnyba prie Žemės ūkio ministerijos
 ·VĮ Registrų centras žemės sklypų ribos, 2023

Sutartiniai ženklai:

- Indeksinis tinktelis
- Šilumos perdavimo tinklai
- Šilumos perdavimo tinklų kameros
- Šilumos perdavimo tinklų apsaugos zonos
- Šilumos perdavimo tinklų apsaugos zonos sklypuose
- Žemės sklypų ribos



AB „Panevėžio energija“
 Įm. kodas 147248313, adresas: Senam iesčio g. 113, Panevėžys,
 el.p.bendrove@pe.lt, tel.: 8 (45) 46 35 25

Pareigos	Kvalifikacijos Nr.	Parašas	Vardas, pavardė	Data
Inžinierė	29974		Roma Urbutienė	2023-09-12
Inžinierė			Miglė Našlėnaitė	2023-09-12

Panevėžio miesto šilumos perdavimo tinklų apsaugos zonų teritorijų penktasis planas

M:2100

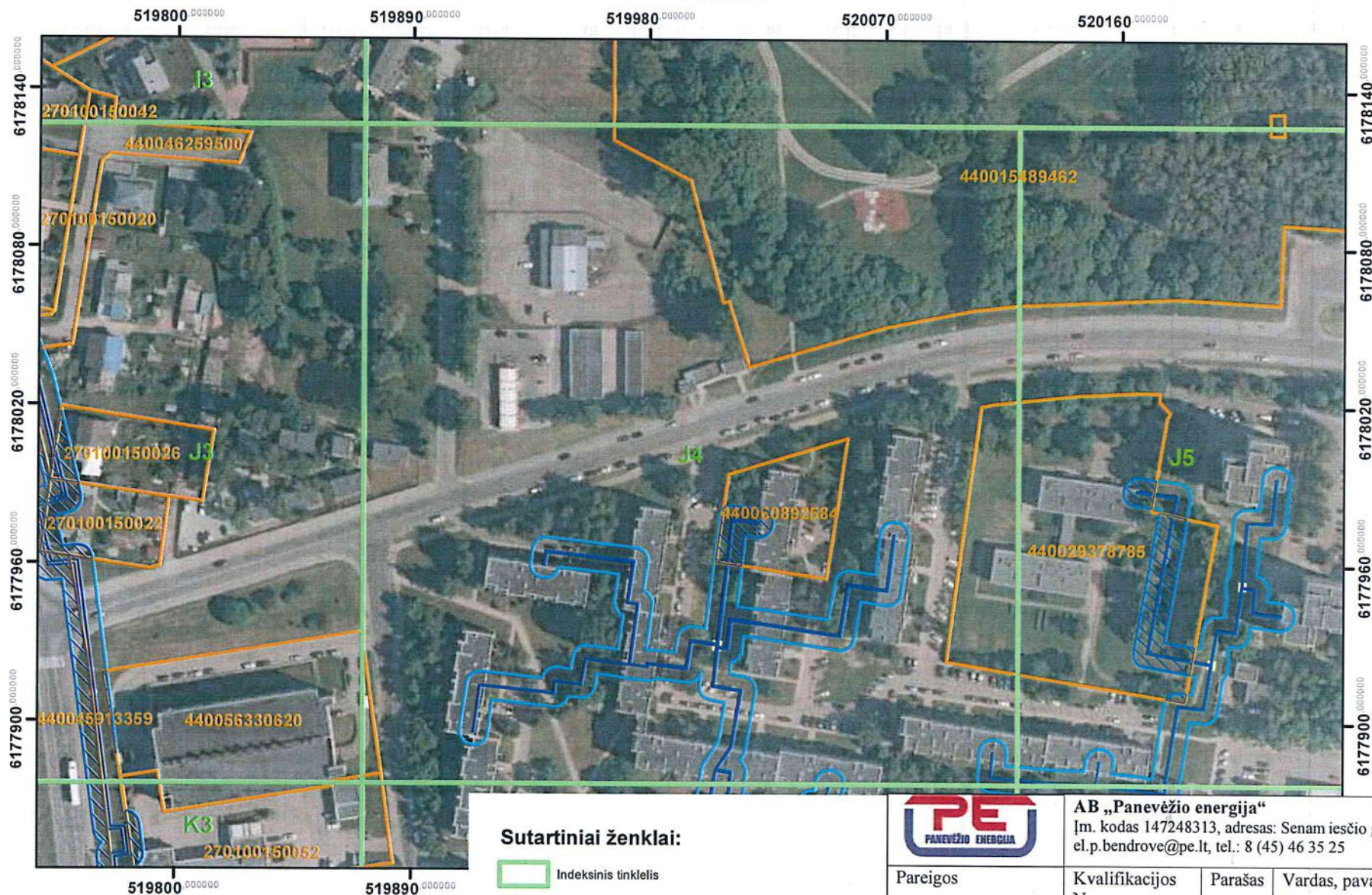
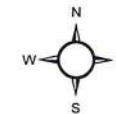

· Kartografinis pagrindas: ORT10LT, 2018.
 · Nacionalinė žemės tarnyba prie Žemės ūkio ministerijos
 · VĮ Registrų centras žemės sklypų ribos, 2023

Sutartiniai ženklai:

- Indeksinis tinklelis
- Šilumos perdavimo tinklai
- Šilumos perdavimo tinklų kameros
- Šilumos perdavimo tinklų apsaugos zonos
- Šilumos perdavimo tinklų apsaugos zonos sklypuose
- Žemės sklypų ribos



AB „Panevėžio energija“

Įm. kodas 147248313, adresas: Senam iesčio g. 113, Panevėžys,
 el.p.bendrove@pe.lt, tel.: 8 (45) 46 35 25

Pareigos	Kvalifikacijos Nr.	Parašas	Vardas, pavardė	Data
Inžinierė	29974	<i>Roma Urbutienė</i>	Roma Urbutienė	2023-09-12
Inžinierė		<i>Miglė Našlėnaitė</i>	Miglė Našlėnaitė	2023-09-12

Panevėžio miesto šilumos perdavimo tinklų apsaugos zonų teritorijų penktasis planas

M:2100

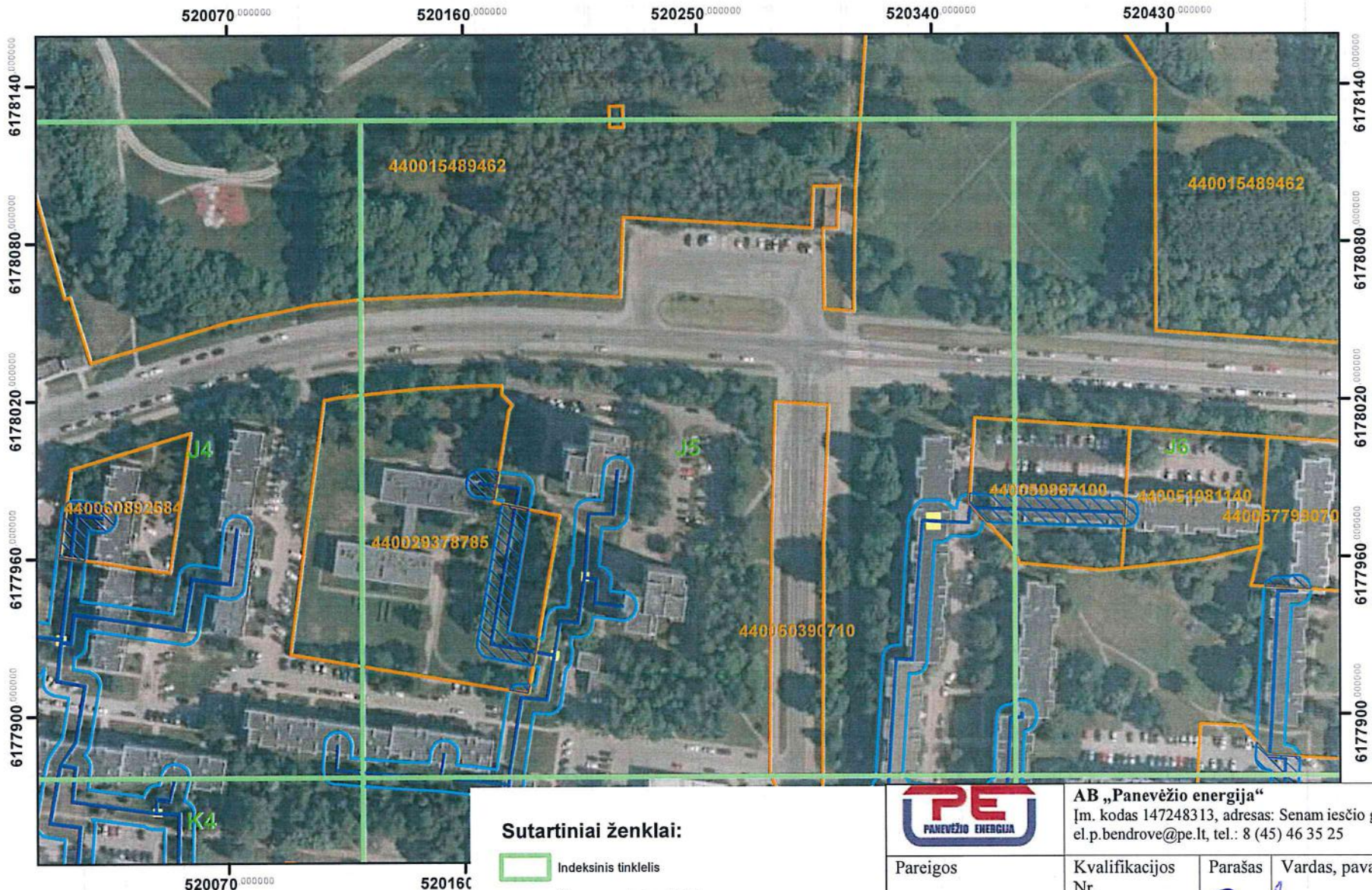
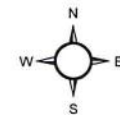

· Kartografinis pagrindas: ORT10LT, 2018.
 · © Nacionalinė žemės tarnyba prie Žemės ūkio ministerijos
 · VĮ Registrų centras žemės sklypų ribos, 2023

Sutartiniai ženklai:

- Indeksinis tinklis
- Šilumos perdavimo tinklai
- Šilumos perdavimo tinklų kameros
- Šilumos perdavimo tinklų apsaugos zonos
- Šilumos perdavimo tinklų apsaugos zonos sklypuose
- Žemės sklypų ribos



AB „Panevėžio energija“
 Įm. kodas 147248313, adresas: Senam iesčio g. 113, Panevėžys,
 el.p.bendrove@pe.lt, tel.: 8 (45) 46 35 25

Pareigos	Kvalifikacijos Nr.	Parašas	Vardas, pavardė	Data
Inžinierė	29974		Roma Urbutienė	2023-09-12
Inžinierė			Miglė Našlėnaitė	2023-09-12





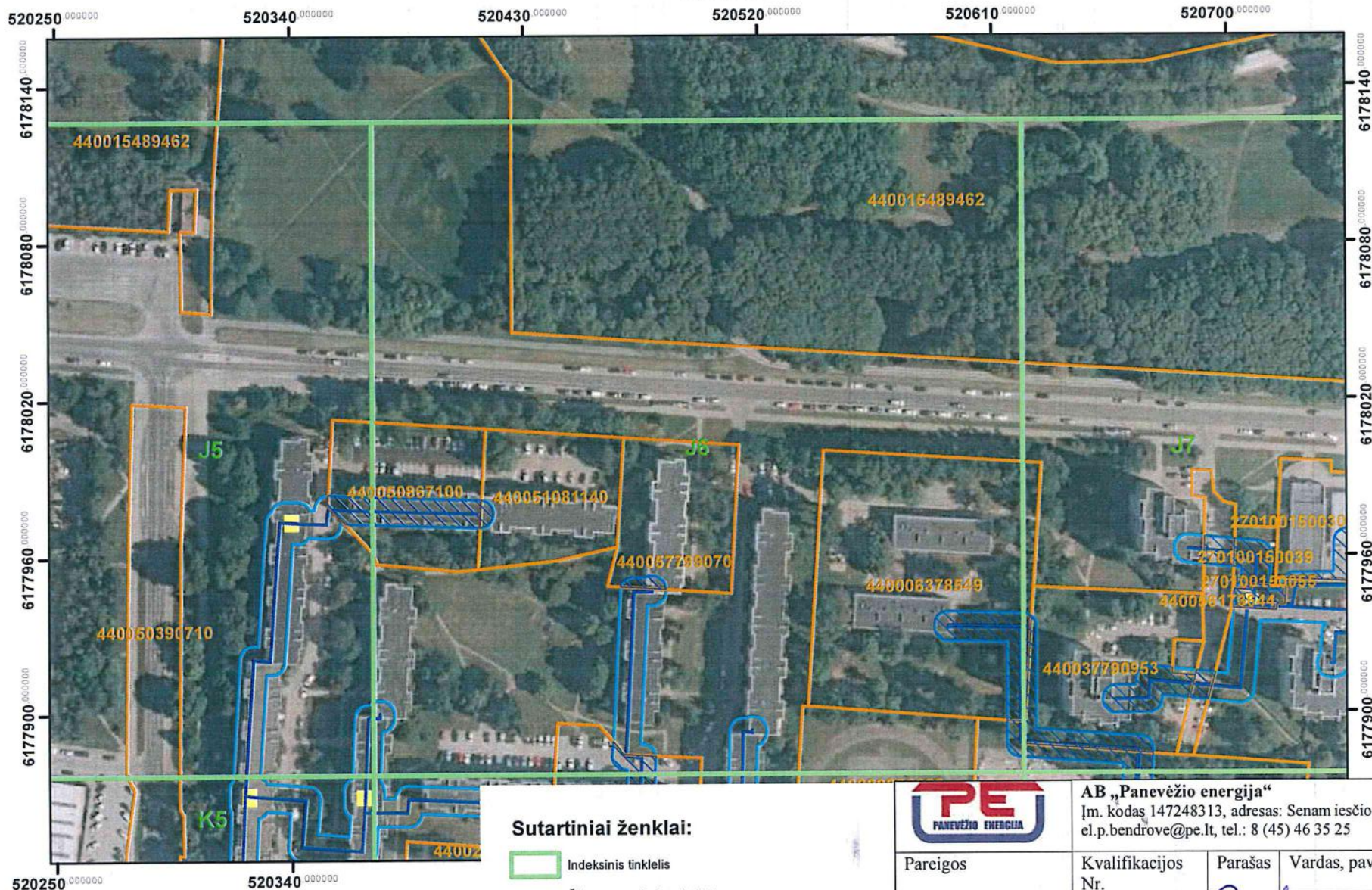
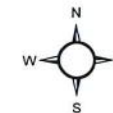

Panevėžio miesto šilumos perdavimo tinklų apsaugos zonų teritorijų penktasis planas

M:2100





· Kartografinis pagrindas: ORT10LT, 2018.
 · © Nacionalinė žemės tarnyba prie Žemės ūkio ministerijos
 · VĮ Registrų centras žemės sklypų ribos, 2023

Sutartiniai ženklai:

-  Indeksinis tinklelis
-  Šilumos perdavimo tinklai
-  Šilumos perdavimo tinklų kameros
-  Šilumos perdavimo tinklų apsaugos zonos
-  Šilumos perdavimo tinklų apsaugos zonos sklypuose
-  Žemės sklypų ribos



AB „Panevėžio energija“
 Įm. kodas 147248313, adresas: Senam iesčio g. 113, Panevėžys,
 el.p.bendrove@pe.lt, tel.: 8 (45) 46 35 25

Pareigos	Kvalifikacijos Nr.	Parašas	Vardas, pavardė	Data
Inžinierė	29974		Roma Urbutienė	2023-09-12
Inžinierė			Miglė Našlėnaitė	2023-09-12

Panevėžio miesto šilumos perdavimo tinklų apsaugos zonų teritorijų penktasis planas M:2100

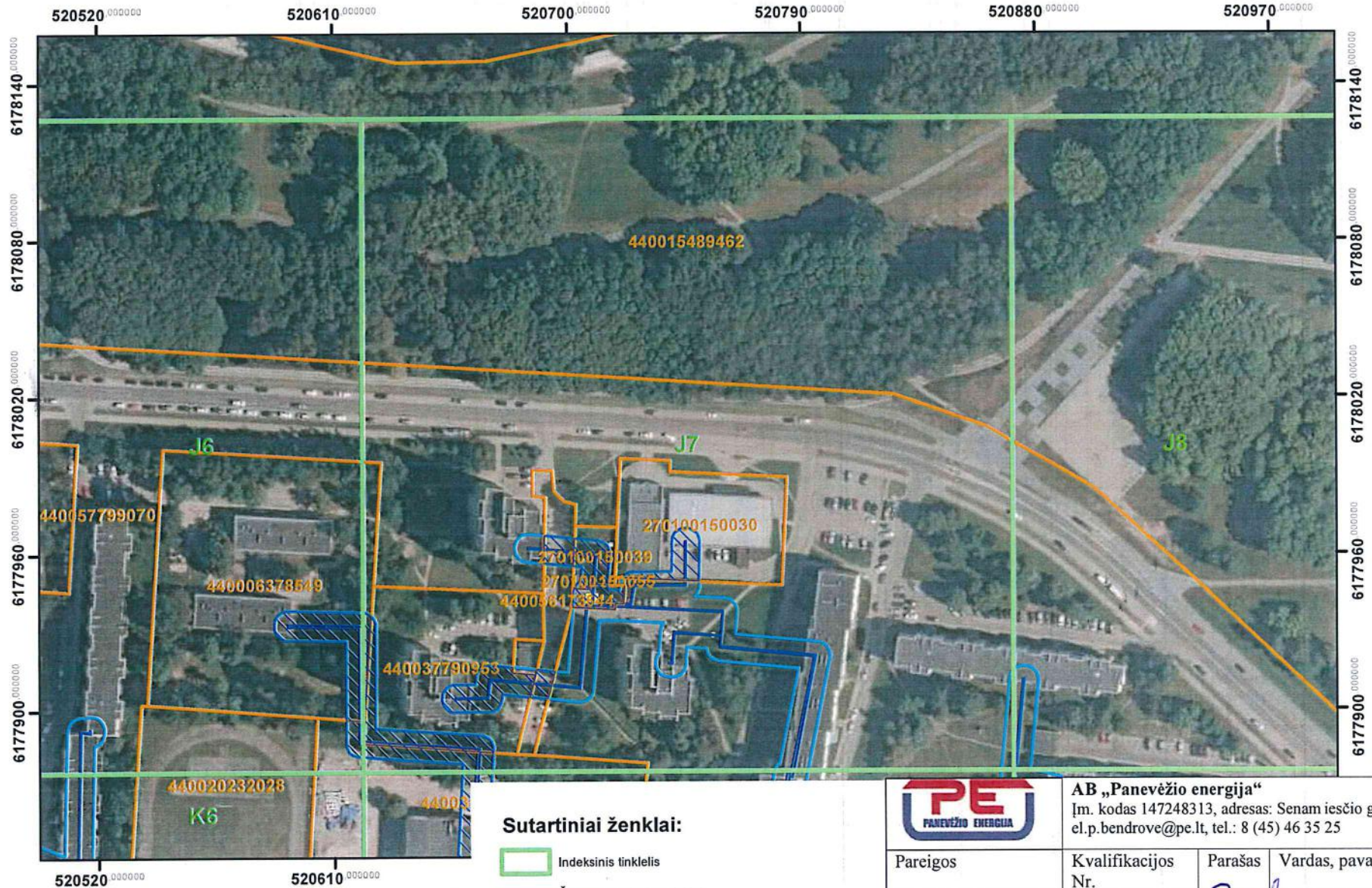

Kartografinis pagrindas: ORT10LT, 2018.
©Nacionalinė žemės tarnyba prie Žemės ūkio ministerijos
- VĮ Registrų centras žemės sklypų ribos, 2023

Sutartiniai ženklai:

- Indeksinis tinklelis
- Šilumos perdavimo tinklai
- Šilumos perdavimo tinklų kameros
- Šilumos perdavimo tinklų apsaugos zonos
- Šilumos perdavimo tinklų apsaugos zonos sklypuose
- Žemės sklypų ribos



AB „Panevėžio energija“
Įm. kodas 147248313, adresas: Senam iesčio g. 113, Panevėžys,
el.p.bendrove@pe.lt, tel.: 8 (45) 46 35 25





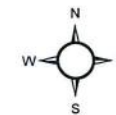

Pareigos	Kvalifikacijos Nr.	Parašas	Vardas, pavardė	Data
Inžinierė	29974		Roma Urbutienė	2023-09-12
Inžinierė			Miglė Našlėnaitė	2023-09-12

Panevėžio miesto šilumos perdavimo tinklų apsaugos zonų teritorijų penktasis planas M:2100





Kartografinis pagrindas: ORT10LT, 2018.
©Nacionalinė žemės tarnyba prie Žemės ūkio ministerijos
- VĮ Registrų centras žemės sklypų ribos, 2023

Sutartiniai ženklai:

-  Indeksinis tinklėlis
-  Šilumos perdavimo tinklai
-  Šilumos perdavimo tinklų kameros
-  Šilumos perdavimo tinklų apsaugos zonos
-  Šilumos perdavimo tinklų apsaugos zonos sklypuose
-  Žemės sklypų ribos



AB „Panevėžio energija“
Įm. kodas 147248313, adresas: Senam iesčio g. 113, Panevėžys,
el.p.bendrove@pe.lt, tel.: 8 (45) 46 35 25

Pareigos	Kvalifikacijos Nr.	Parašas	Vardas, pavardė	Data
Inžinierė	29974		Roma Urbutienė	2023-09-12
Inžinierė			Miglė Našlėnaitė	2023-09-12







Panevėžio miesto šilumos perdavimo tinklų apsaugos zonų teritorijų penktasis planas

M:2100





Kartografinis pagrindas: ORT10LT, 2018.
 © Nacionalinė žemės tarnyba prie Žemės ūkio ministerijos
 - VĮ Registrų centras žemės sklypų ribos, 2023

Sutartiniai ženklai:

-  Indeksinis tinklelis
-  Šilumos perdavimo tinklai
-  Šilumos perdavimo tinklų kameros
-  Šilumos perdavimo tinklų apsaugos zonos
-  Šilumos perdavimo tinklų apsaugos zonos sklypuose
-  Žemės sklypų ribos

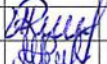

AB „Panevėžio energija“
 Įm. kodas 147248313, adresas: Senam iesčio g. 113, Panevėžys,
 el.p.bendrove@pe.lt, tel.: 8 (45) 46 35 25

Pareigos	Kvalifikacijos Nr.	Parašas	Vardas, pavardė	Data
Inžinierė	29974		Roma Urbutienė	2023-09-12
Inžinierė			Miglė Našlėnaitė	2023-09-12

Panevėžio miesto šilumos perdavimo tinklų apsaugos zonų teritorijų penktasis planas M:2100

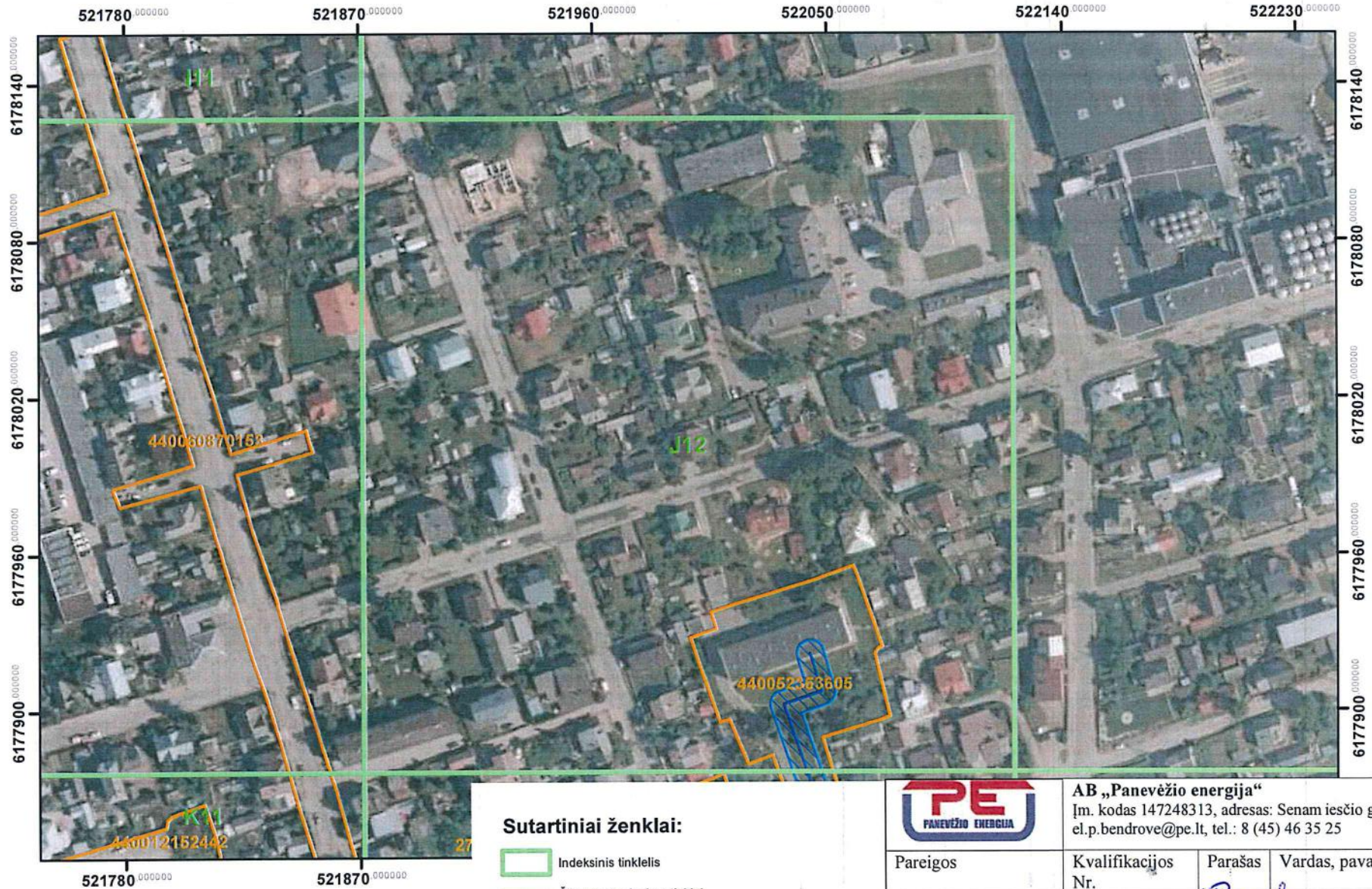

Sutartiniai ženklai:

- Indeksinis tinklelis
- Šilumos perdavimo tinklai
- Šilumos perdavimo tinklų kameros
- Šilumos perdavimo tinklų apsaugos zonos
- Šilumos perdavimo tinklų apsaugos zonos sklypuose
- Žemės sklypų ribos



AB „Panevėžio energija“
 Įm. kodas 147248313, adresas: Senam iesčio g. 113, Panevėžys,
 el.p.bendrove@pe.lt, tel.: 8 (45) 46 35 25

Pareigos	Kvalifikacijos Nr.	Parašas	Vardas, pavardė	Data
Inžinierė	29974	<i>[Signature]</i>	Roma Urbutienė	2023-09-12
Inžinierė		<i>[Signature]</i>	Miglė Našlėnaitė	2023-09-12

· Kartografinis pagrindas: ORT10LT, 2018.
 · ©Nacionalinė žemės tarnyba prie Žemės ūkio ministerijos
 · VĮ Registrų centras žemės sklypų ribos, 2023

Panevėžio miesto šilumos perdavimo tinklų apsaugos zonų teritorijų penktasis planas

M:2100

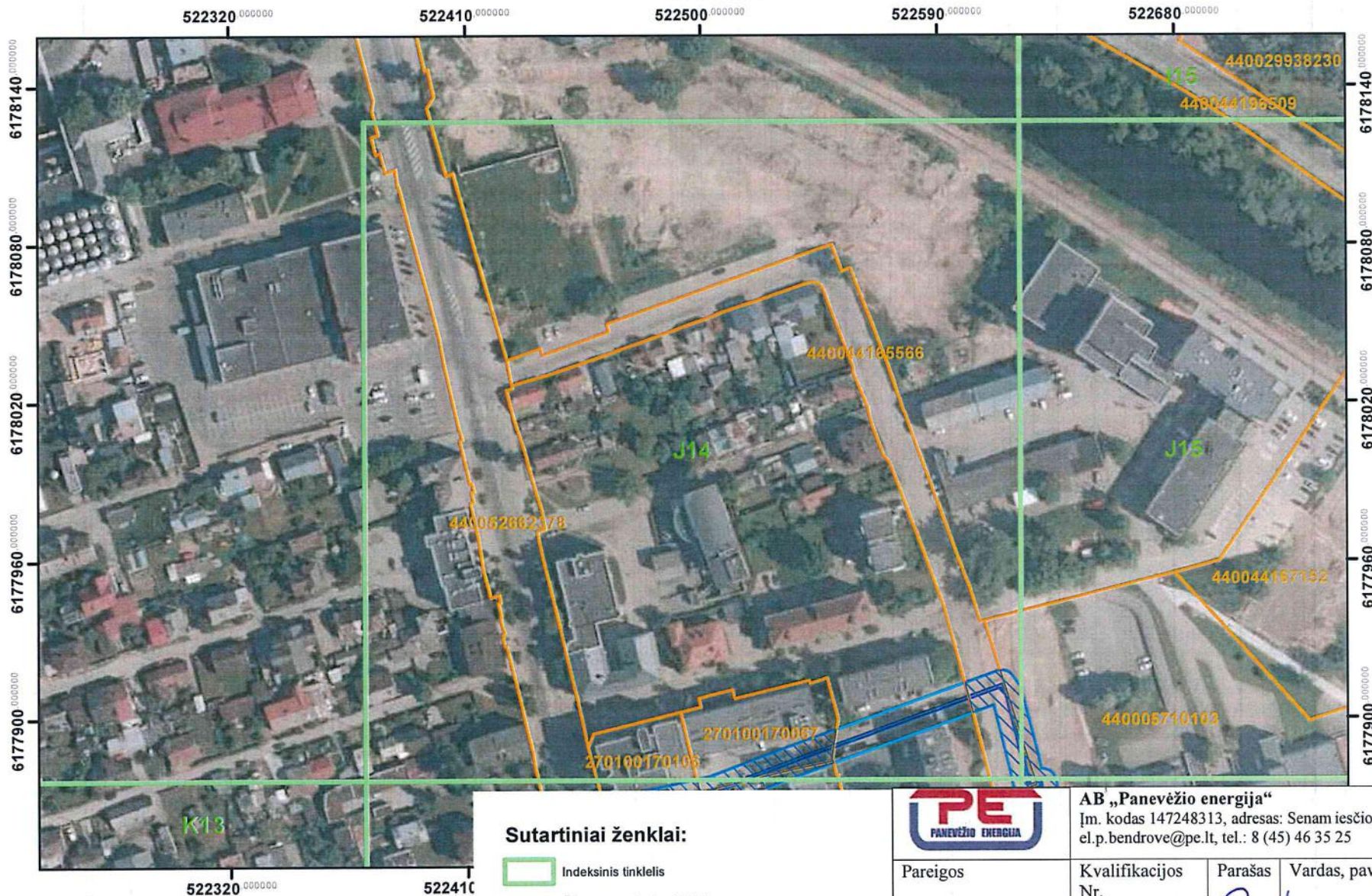
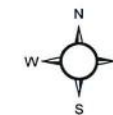

Kartografinis pagrindas: ORT10LT, 2018.
 © Nacionalinė žemės tarnyba prie Žemės ūkio ministerijos
 - VĮ Registrų centras žemės sklypų ribos, 2023

Sutartiniai ženklai:

- Indeksinis tinklėlis
- Šilumos perdavimo tinklai
- Šilumos perdavimo tinklų kameros
- Šilumos perdavimo tinklų apsaugos zonos
- Šilumos perdavimo tinklų apsaugos zonos sklypuose
- Žemės sklypų ribos



AB „Panevėžio energija“
 Įm. kodas 147248313, adresas: Senam iesčio g. 113, Panevėžys,
 el.p.bendrove@pe.lt, tel.: 8 (45) 46 35 25

Pareigos	Kvalifikacijos Nr.	Parašas	Vardas, pavardė	Data
Inžinierė	29974		Roma Urbutienė	2023-09-12
Inžinierė			Miglė Našlėnaitė	2023-09-12

Panevėžio miesto šilumos perdavimo tinklų apsaugos zonų teritorijų penktasis planas



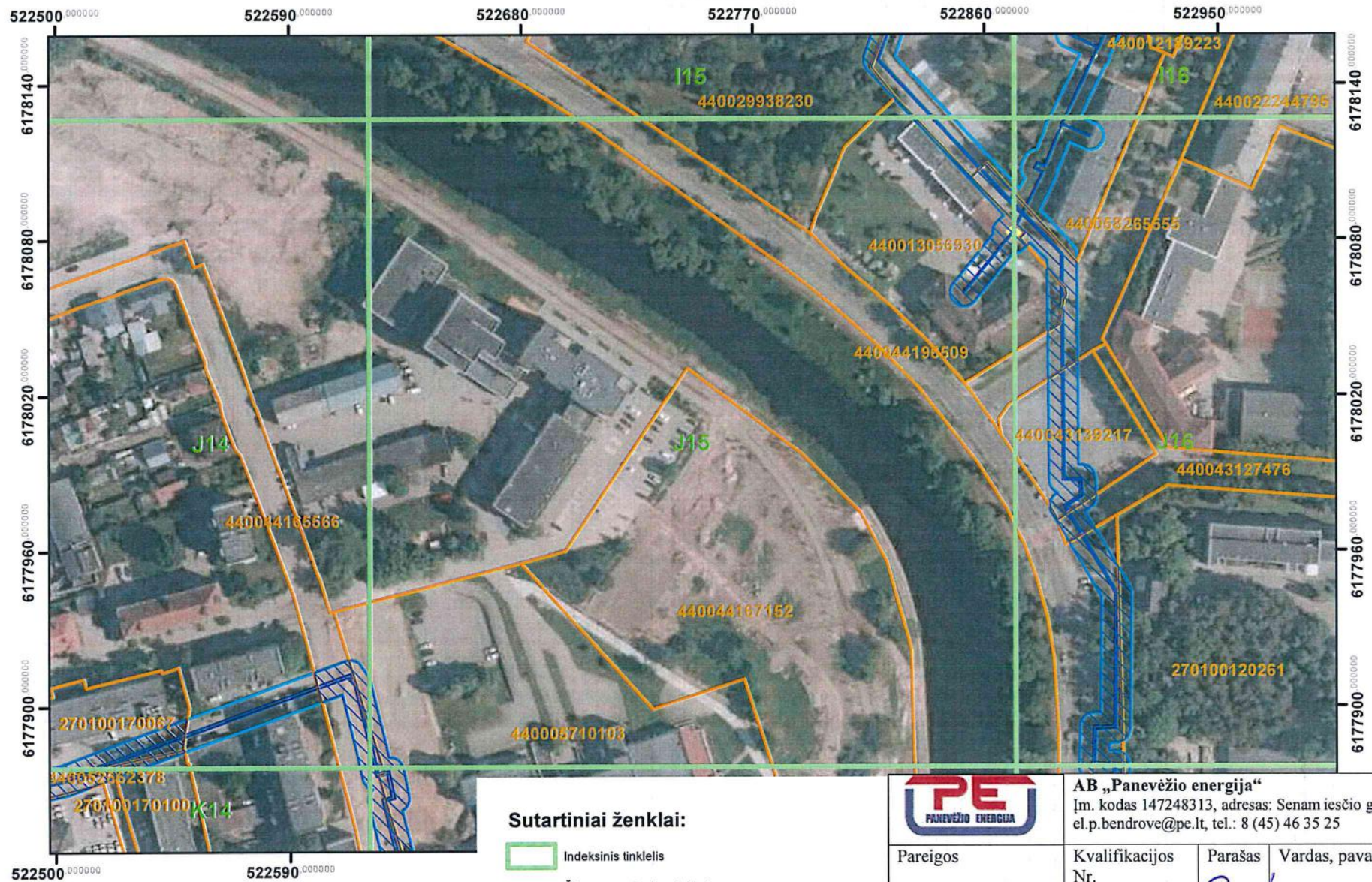
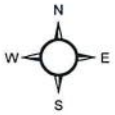



M:2100



522500 000000 522590 000000

Kartografinis pagrindas: ORT10LT, 2018.
 © Nacionalinė žemės tarnyba prie Žemės ūkio ministerijos
 VĮ Registrų centras žemės sklypų ribos, 2023

Sutartiniai ženklai:

-  Indeksinis tinklelis
-  Šilumos perdavimo tinklai
-  Šilumos perdavimo tinklų kameros
-  Šilumos perdavimo tinklų apsaugos zonos
-  Šilumos perdavimo tinklų apsaugos zonos sklypuose
-  Žemės sklypų ribos

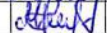

AB „Panevėžio energija“
 Įm. kodas 147248313, adresas: Senam iesčio g. 113, Panevėžys,
 el.p.bendrove@pe.lt, tel.: 8 (45) 46 35 25

Pareigos	Kvalifikacijos Nr.	Parašas	Vardas, pavardė	Data
Inžinierė	29974		Roma Urbutienė	2023-09-12
Inžinierė			Miglė Našlėnaitė	2023-09-12

Panevėžio miesto šilumos perdavimo tinklų apsaugos zonų teritorijų penktasis planas M:2100

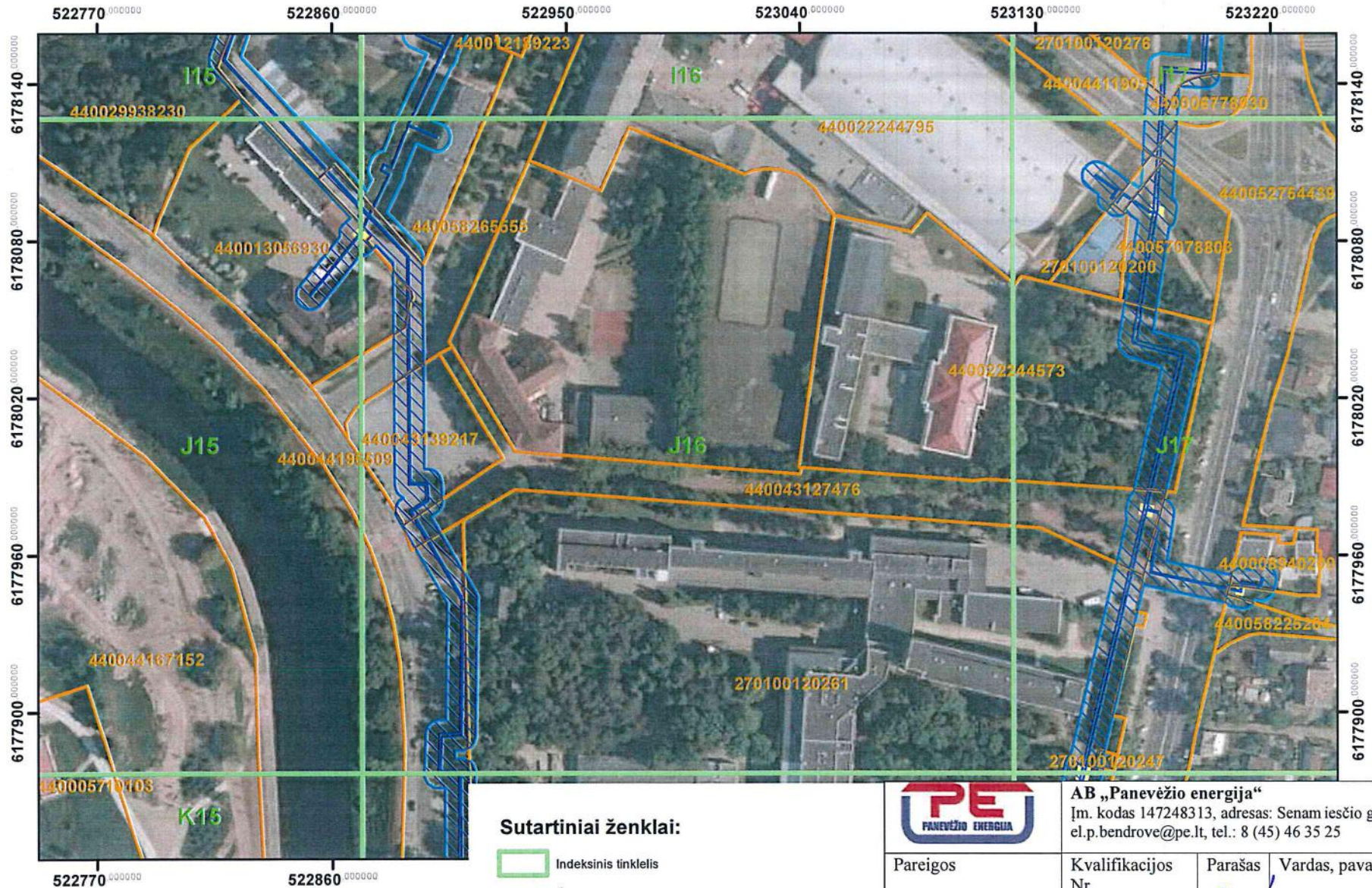
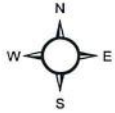

Kartografinis pagrindas: ORT10LT, 2018.
©Nacionalinė žemės tarnyba prie Žemės ūkio ministerijos
- VĮ Registrų centras žemės sklypų ribos, 2023

Sutartiniai ženklai:

- Indeksinis tinklelis
- Šilumos perdavimo tinklai
- Šilumos perdavimo tinklų kameros
- Šilumos perdavimo tinklų apsaugos zonos
- Šilumos perdavimo tinklų apsaugos zonos sklypuose
- Žemės sklypų ribos



AB „Panevėžio energija“
Įm. kodas 147248313, adresas: Senam iesčio g. 113, Panevėžys,
el.p.bendrove@pe.lt, tel.: 8 (45) 46 35 25

Pareigos	Kvalifikacijos Nr.	Parašas	Vardas, pavardė	Data
Inžinierė	29974		Roma Urbutienė	2023-09-12
Inžinierė			Miglė Našlėnaitė	2023-09-12





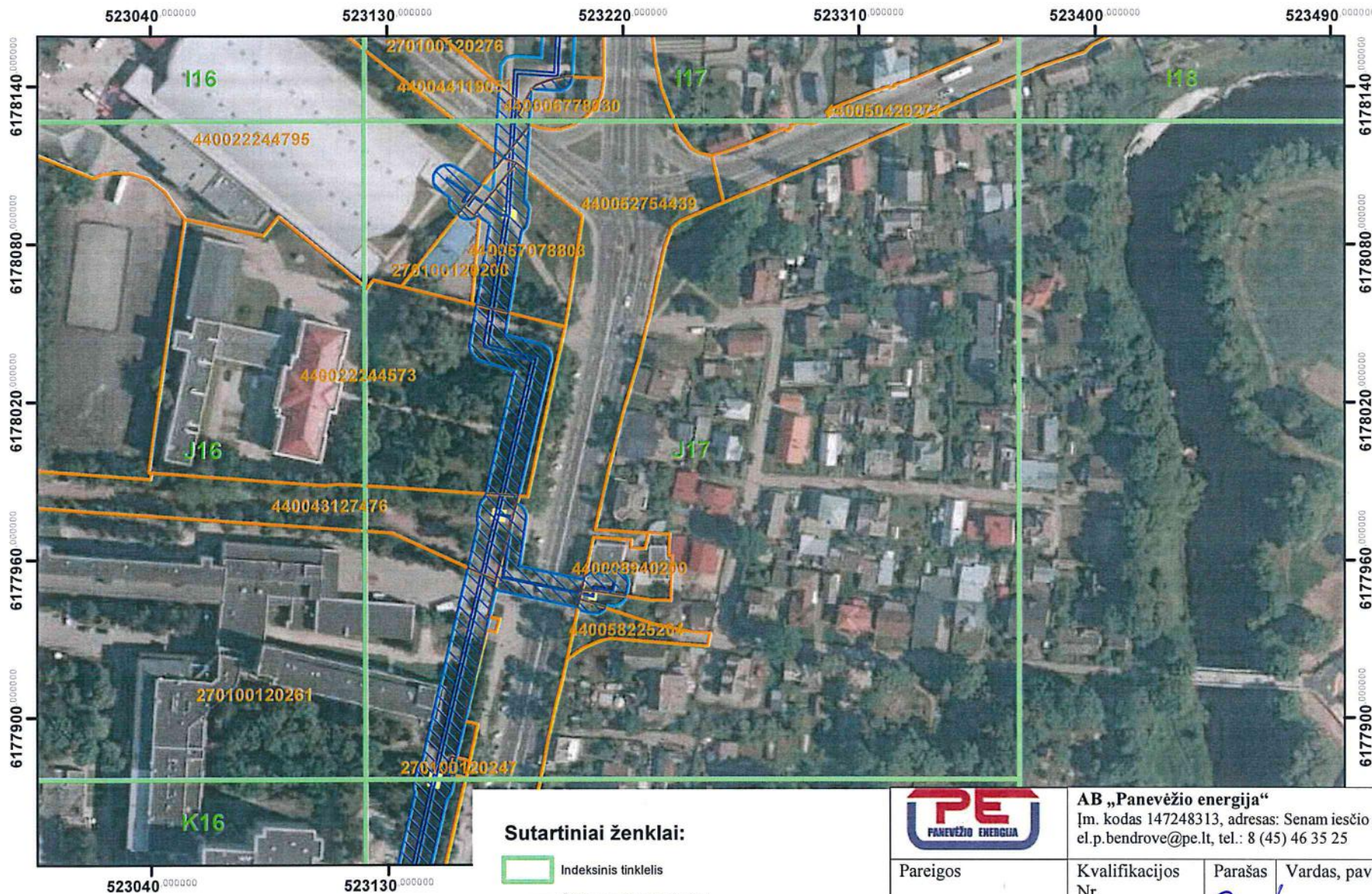

Panevėžio miesto šilumos perdavimo tinklų apsaugos zonų teritorijų penktasis planas

M:2100



Kartografinis pagrindas: ORT10LT, 2018.
 © Nacionalinė žemės tarnyba prie Žemės ūkio ministerijos
 VĮ Registrų centras žemės sklypų ribos, 2023



Sutartiniai ženklai:

-  Indeksinis tinkelis
-  Šilumos perdavimo tinklai
-  Šilumos perdavimo tinklų kameros
-  Šilumos perdavimo tinklų apsaugos zonos
-  Šilumos perdavimo tinklų apsaugos zonos sklypuose
-  Žemės sklypų ribos



AB „Panevėžio energija“

Įm. kodas 147248313, adresas: Senam iesčio g. 113, Panevėžys,
 el.p.bendrove@pe.lt, tel.: 8 (45) 46 35 25

Pareigos	Kvalifikacijos Nr.	Parašas	Vardas, pavardė	Data
Inžinierė	29974		Roma Urbutienė	2023-09-12
Inžinierė			Miglė Našlėnaitė	2023-09-12

Panevėžio miesto šilumos perdavimo tinklų apsaugos zonų teritorijų penktasis planas

M:2100



Kartografinis pagrindas: ORT10LT, 2018.
 ©Nacionalinė žemės tarnyba prie Žemės ūkio ministerijos
 - VĮ Registrų centras žemės sklypų ribos, 2023

Sutartiniai ženklai:

- Indeksinis tinklėlis
- Šilumos perdavimo tinklai
- Šilumos perdavimo tinklų kameros
- Šilumos perdavimo tinklų apsaugos zonos
- Šilumos perdavimo tinklų apsaugos zonos sklypuose
- Žemės sklypų ribos



AB „Panevėžio energija“
 Įm. kodas 147248313, adresas: Senam iesčio g. 113, Panevėžys,
 el.p.bendrove@pe.lt, tel.: 8 (45) 46 35 25





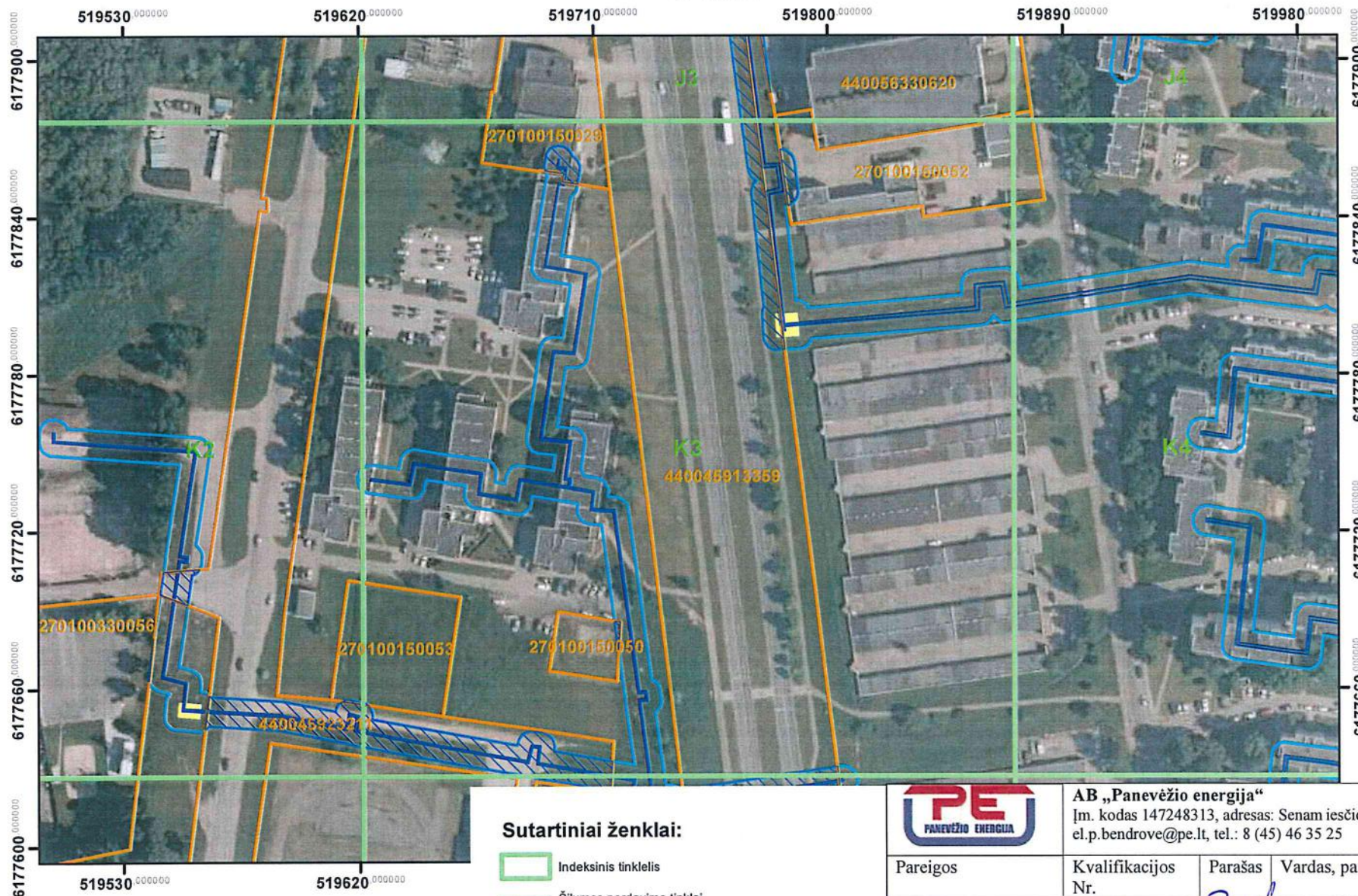

Pareigos	Kvalifikacijos Nr.	Parašas	Vardas, pavardė	Data
Inžinierė	29974	<i>[Signature]</i>	Roma Urbutienė	2023-09-12
Inžinierė		<i>[Signature]</i>	Miglė Našlėnaitė	2023-09-12

Panevėžio miesto šilumos perdavimo tinklų apsaugos zonų teritorijų penktasis planas M:2100





Kartografinis pagrindas: ORT10LT, 2018.
©Nacionalinė žemės tarnyba prie Žemės ūkio ministerijos
VĮ Registrų centras žemės sklypų ribos, 2023

Sutartiniai ženklai:

-  Indeksinis tinktelis
-  Šilumos perdavimo tinklai
-  Šilumos perdavimo tinklų kameros
-  Šilumos perdavimo tinklų apsaugos zonos
-  Šilumos perdavimo tinklų apsaugos zonos sklypuose
-  Žemės sklypų ribos



AB „Panevėžio energija“
Įm. kodas 147248313, adresas: Senam iesčio g. 113, Panevėžys,
el.p.bendrove@pe.lt, tel.: 8 (45) 46 35 25





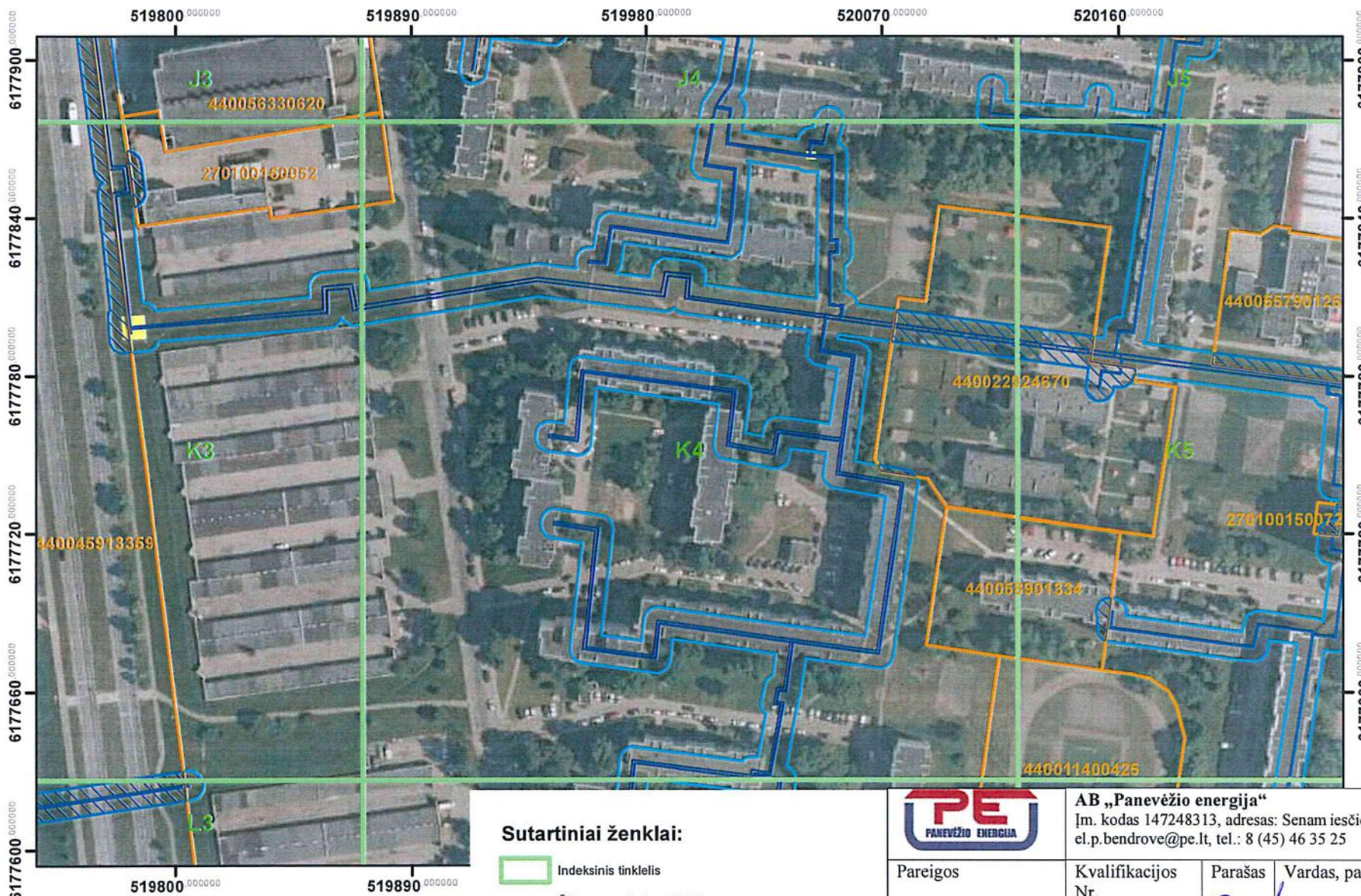

Pareigos	Kvalifikacijos Nr.	Parašas	Vardas, pavardė	Data
Inžinierė	29974		Roma Urbutienė	2023-09-12
Inžinierė			Miglė Našlėnaitė	2023-09-12

Panevėžio miesto šilumos perdavimo tinklų apsaugos zonų teritorijų penktasis planas M:2100



· Kartografinis pagrindas: ORT10LT, 2018.
 · © Nacionalinė žemės tarnyba prie Žemės ūkio ministerijos
 · VĮ Registrų centras žemės sklypų ribos, 2023

Sutartiniai ženklai:

-  Indeksinis tinklelis
-  Šilumos perdavimo tinklai
-  Šilumos perdavimo tinklų kameros
-  Šilumos perdavimo tinklų apsaugos zonos
-  Šilumos perdavimo tinklų apsaugos zonos sklypuose
-  Žemės sklypų ribos



AB „Panevėžio energija“

Įm. kodas 147248313, adresas: Senam iesčio g. 113, Panevėžys,
 el.p.bendrove@pe.lt, tel.: 8 (45) 46 35 25

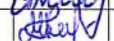
Pareigos	Kvalifikacijos Nr.	Parašas	Vardas, pavardė	Data
Inžinierė	29974		Roma Urbutienė	2023-09-12
Inžinierė			Miglė Našlėnaitė	2023-09-12

Panevėžio miesto šilumos perdavimo tinklų apsaugos zonų teritorijų penktasis planas

M:2100

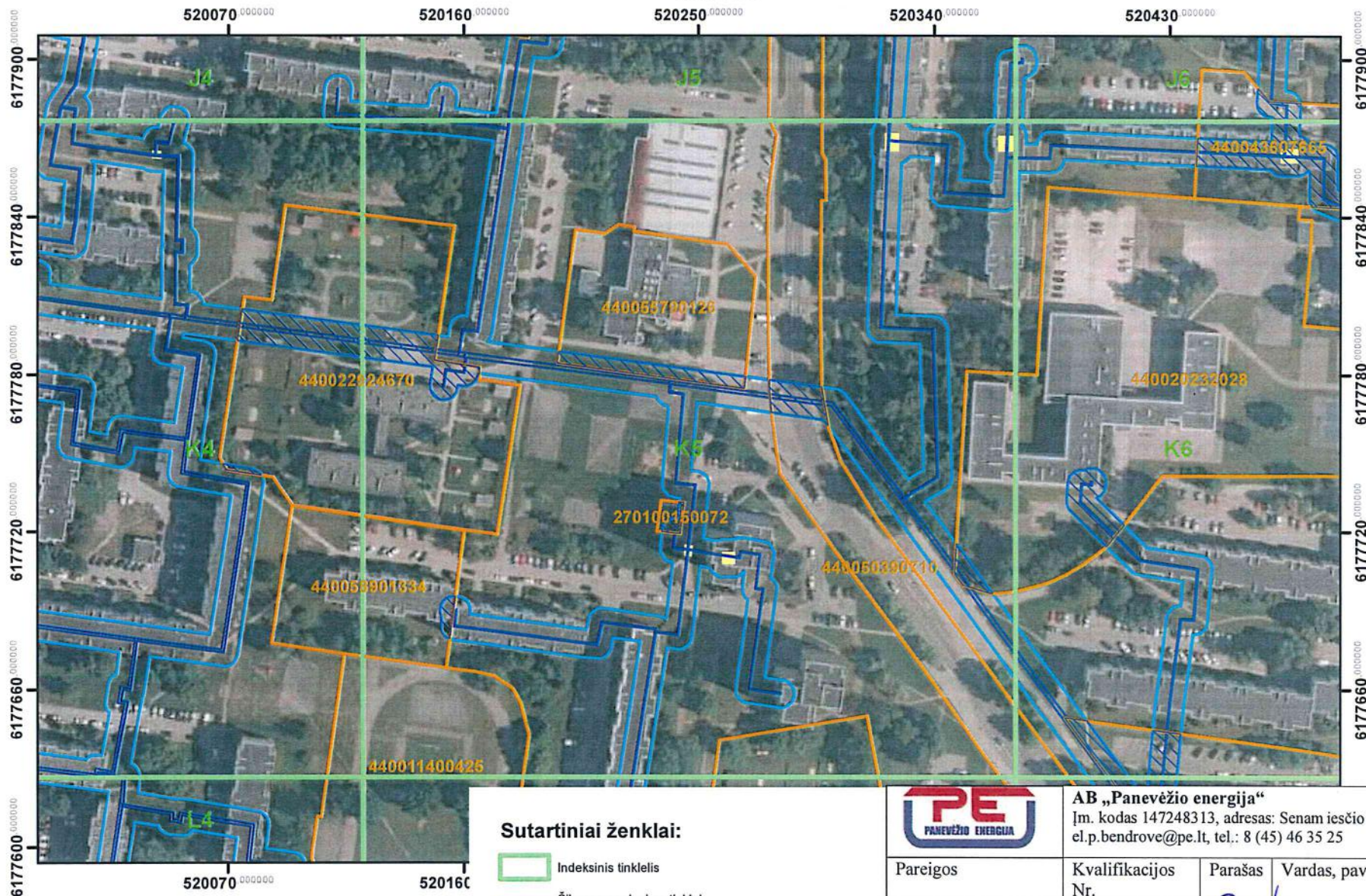

Kartografinis pagrindas: ORT10LT, 2018.
 © Nacionalinė žemės tarnyba prie Žemės ūkio ministerijos
 VĮ Registrų centras žemės sklypų ribos, 2023

Sutartiniai ženklai:

- Indeksinis tinklelis
- Šilumos perdavimo tinklai
- Šilumos perdavimo tinklų kameros
- Šilumos perdavimo tinklų apsaugos zonos
- Šilumos perdavimo tinklų apsaugos zonos sklypuose
- Žemės sklypų ribos



AB „Panevėžio energija“

Įm. kodas 147248313, adresas: Senam iesčio g. 113, Panevėžys,
 el.p.bendrove@pe.lt, tel.: 8 (45) 46 35 25

Pareigos	Kvalifikacijos Nr.	Parašas	Vardas, pavardė	Data
Inžinierė	29974	<i>[Signature]</i>	Roma Urbutienė	2023-09-12
Inžinierė		<i>[Signature]</i>	Miglė Našlėnaitė	2023-09-12

Panevėžio miesto šilumos perdavimo tinklų apsaugos zonų teritorijų penktasis planas

M:2100

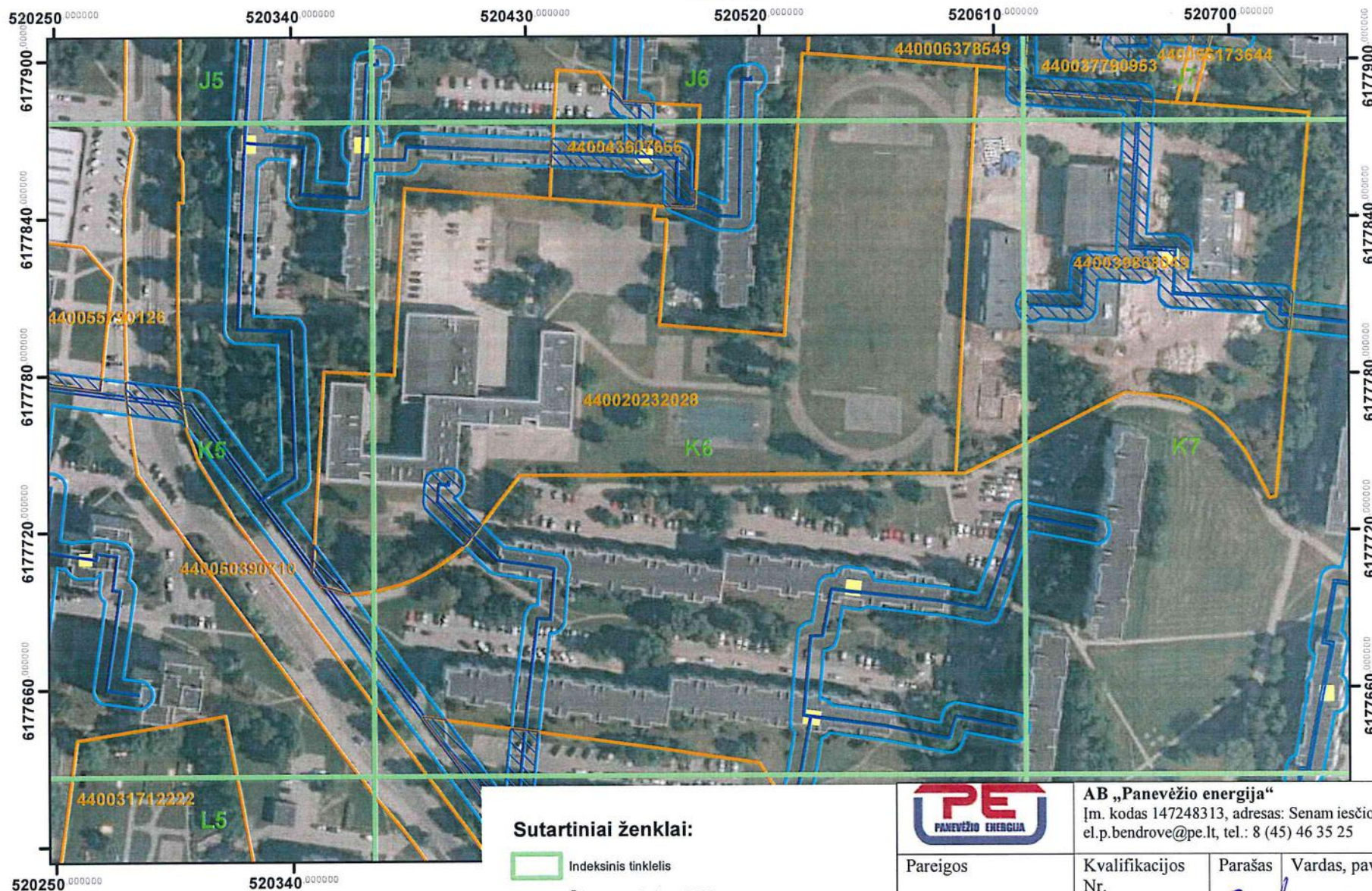
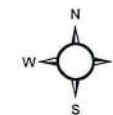

- Kartografinis pagrindas: ORT10LT, 2018.
 © Nacionalinė žemės tarnyba prie Žemės ūkio ministerijos
 - VĮ Registrų centras žemės sklypų ribos, 2023

Sutartiniai ženklai:

- Indeksinis tinklėlis
- Šilumos perdavimo tinklai
- Šilumos perdavimo tinklų kameros
- Šilumos perdavimo tinklų apsaugos zonos
- Šilumos perdavimo tinklų apsaugos zonos sklypuose
- Žemės sklypų ribos



AB „Panevėžio energija“
 Įm. kodas 147248313, adresas: Senam iesčio g. 113, Panevėžys,
 el.p.bendrove@pe.lt, tel.: 8 (45) 46 35 25

Pareigos	Kvalifikacijos Nr.	Parašas	Vardas, pavardė	Data
Inžinierė	29974		Roma Urbutienė	2023-09-12
Inžinierė			Miglė Našlėnaitė	2023-09-12

Panevėžio miesto šilumos perdavimo tinklų apsaugos zonų teritorijų penktasis planas M:2100

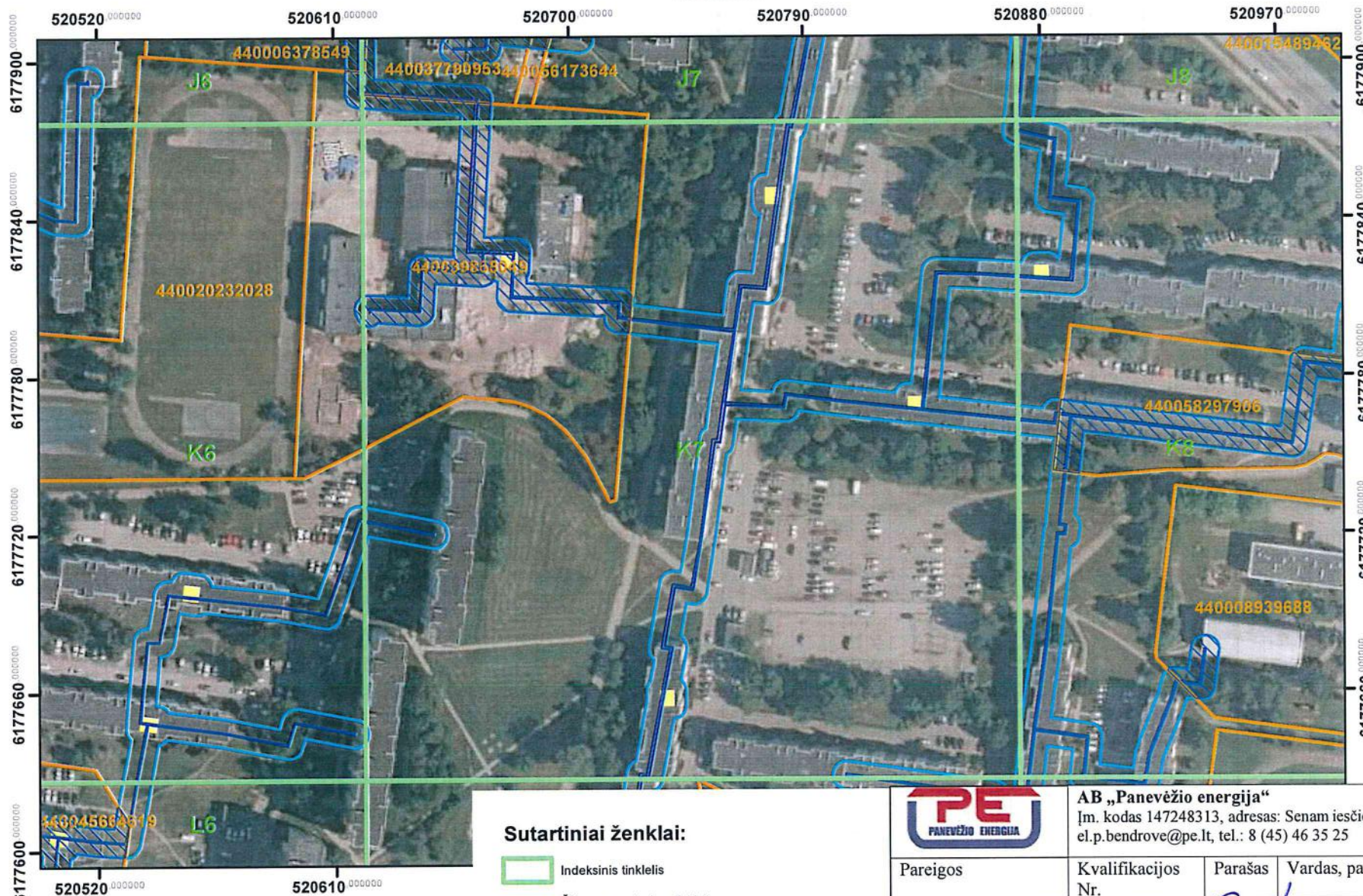
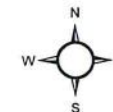

Kartografinis pagrindas: ORT10LT, 2018.
© Nacionalinė žemės tarnyba prie Žemės ūkio ministerijos
- VĮ Registrų centras žemės sklypų ribos, 2023

Sutartiniai ženklai:

- Indeksinis tinkletis
- Šilumos perdavimo tinklai
- Šilumos perdavimo tinklų kameros
- Šilumos perdavimo tinklų apsaugos zonos
- Šilumos perdavimo tinklų apsaugos zonos sklypuose
- Žemės sklypų ribos



AB „Panevėžio energija“
Įm. kodas 147248313, adresas: Senam iesčio g. 113, Panevėžys,
el.p.bendrove@pe.lt, tel.: 8 (45) 46 35 25

Pareigos	Kvalifikacijos Nr.	Parašas	Vardas, pavardė	Data
Inžinierė	29974	<i>Roma Urbutienė</i>	Roma Urbutienė	2023-09-12
Inžinierė		<i>Miglė Našlėnaitė</i>	Miglė Našlėnaitė	2023-09-12

Panevėžio miesto šilumos perdavimo tinklų apsaugos zonų teritorijų penktasis planas

M:2100

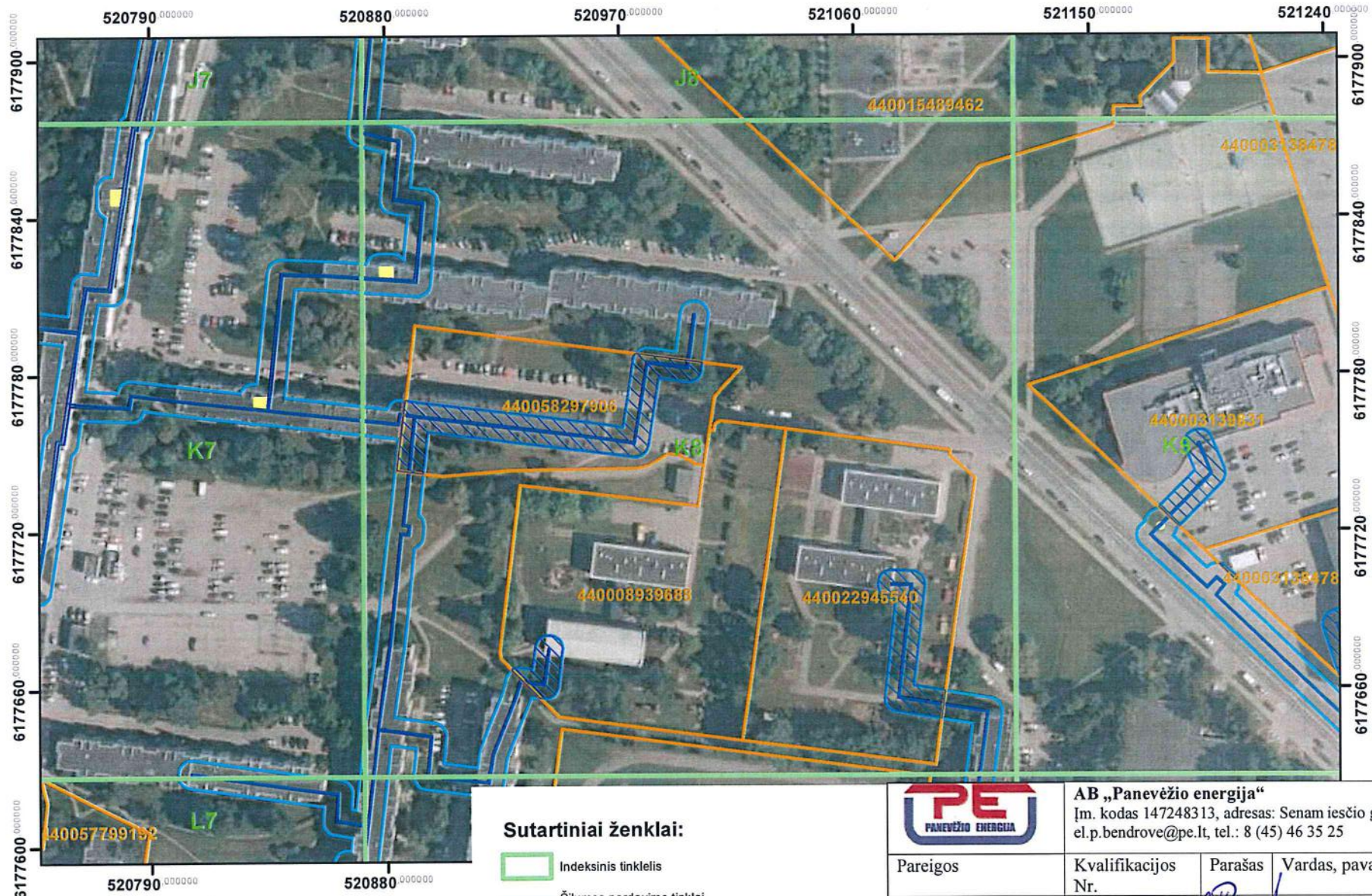
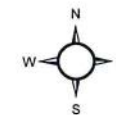

· Kartografinis pagrindas: ORT10LT, 2018.
 · © Nacionalinė žemės tarnyba prie Žemės ūkio ministerijos
 · VĮ Registrų centras žemės sklypų ribos, 2023

Sutartiniai ženklai:

- Indeksinis tinklėlis
- Šilumos perdavimo tinklai
- Šilumos perdavimo tinklų kameros
- Šilumos perdavimo tinklų apsaugos zonos
- Šilumos perdavimo tinklų apsaugos zonos sklypuose
- Žemės sklypų ribos



AB „Panevėžio energija“
 Įm. kodas 147248313, adresas: Senam iesčio g. 113, Panevėžys,
 el.p.bendrove@pe.lt, tel.: 8 (45) 46 35 25

Pareigos	Kvalifikacijos Nr.	Parašas	Vardas, pavardė	Data
Inžinierė	29974		Roma Urbutienė	2023-09-12
Inžinierė			Miglė Našlėnaitė	2023-09-12

Panevėžio miesto šilumos perdavimo tinklų apsaugos zonų teritorijų penktasis planas

M:2100

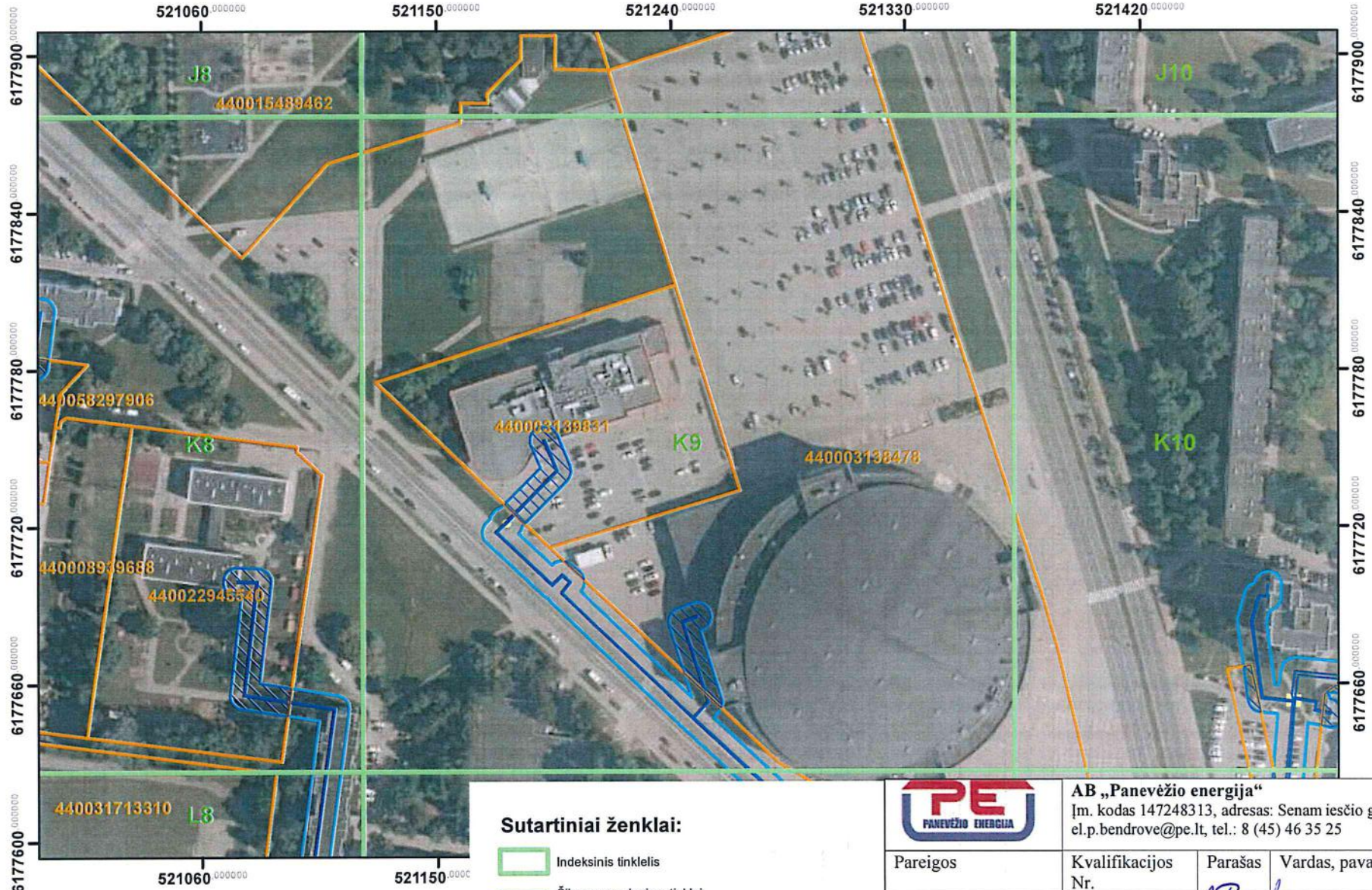

Kartografinis pagrindas: ORT10LT, 2018.
 © Nacionalinė žemės tarnyba prie Žemės ūkio ministerijos
 - VĮ Registrų centras žemės sklypų ribos, 2023

Sutartiniai ženklai:

- Indeksinis tinklėlis
- Šilumos perdavimo tinklai
- Šilumos perdavimo tinklų kameros
- Šilumos perdavimo tinklų apsaugos zonos
- Šilumos perdavimo tinklų apsaugos zonos sklypuose
- Žemės sklypų ribos



AB „Panevėžio energija“
 Įm. kodas 147248313, adresas: Senam iesčio g. 113, Panevėžys,
 el.p.bendrove@pe.lt, tel.: 8 (45) 46 35 25

Pareigos	Kvalifikacijos Nr.	Parašas	Vardas, pavardė	Data
Inžinierė	29974		Roma Urbutienė	2023-09-12
Inžinierė			Miglė Našlėnaitė	2023-09-12

Panevėžio miesto šilumos perdavimo tinklų apsaugos zonų teritorijų penktasis planas

M:2100

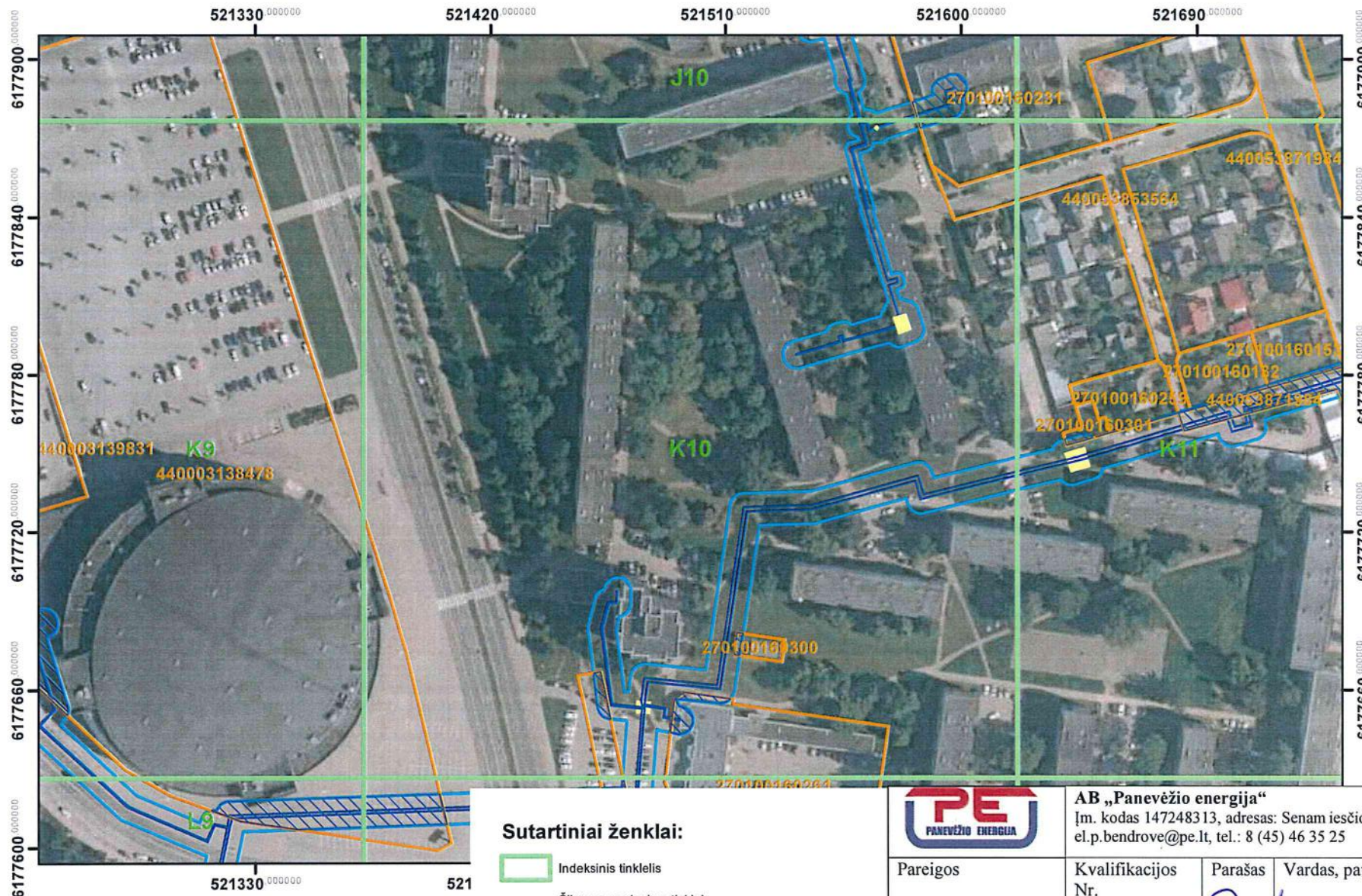
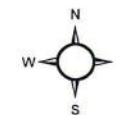

Kartografinis pagrindas: ORT10LT, 2018.
 © Nacionalinė žemės tarnyba prie Žemės ūkio ministerijos
 VĮ Registrų centras žemės sklypų ribos, 2023

Sutartiniai ženklai:

- Indeksinis tinklelis
- Šilumos perdavimo tinklai
- Šilumos perdavimo tinklų kameros
- Šilumos perdavimo tinklų apsaugos zonos
- Šilumos perdavimo tinklų apsaugos zonos sklypuose
- Žemės sklypų ribos



AB „Panevėžio energija“
 Įm. kodas 147248313, adresas: Senam iesčio g. 113, Panevėžys,
 el.p.bendrove@pe.lt, tel.: 8 (45) 46 35 25





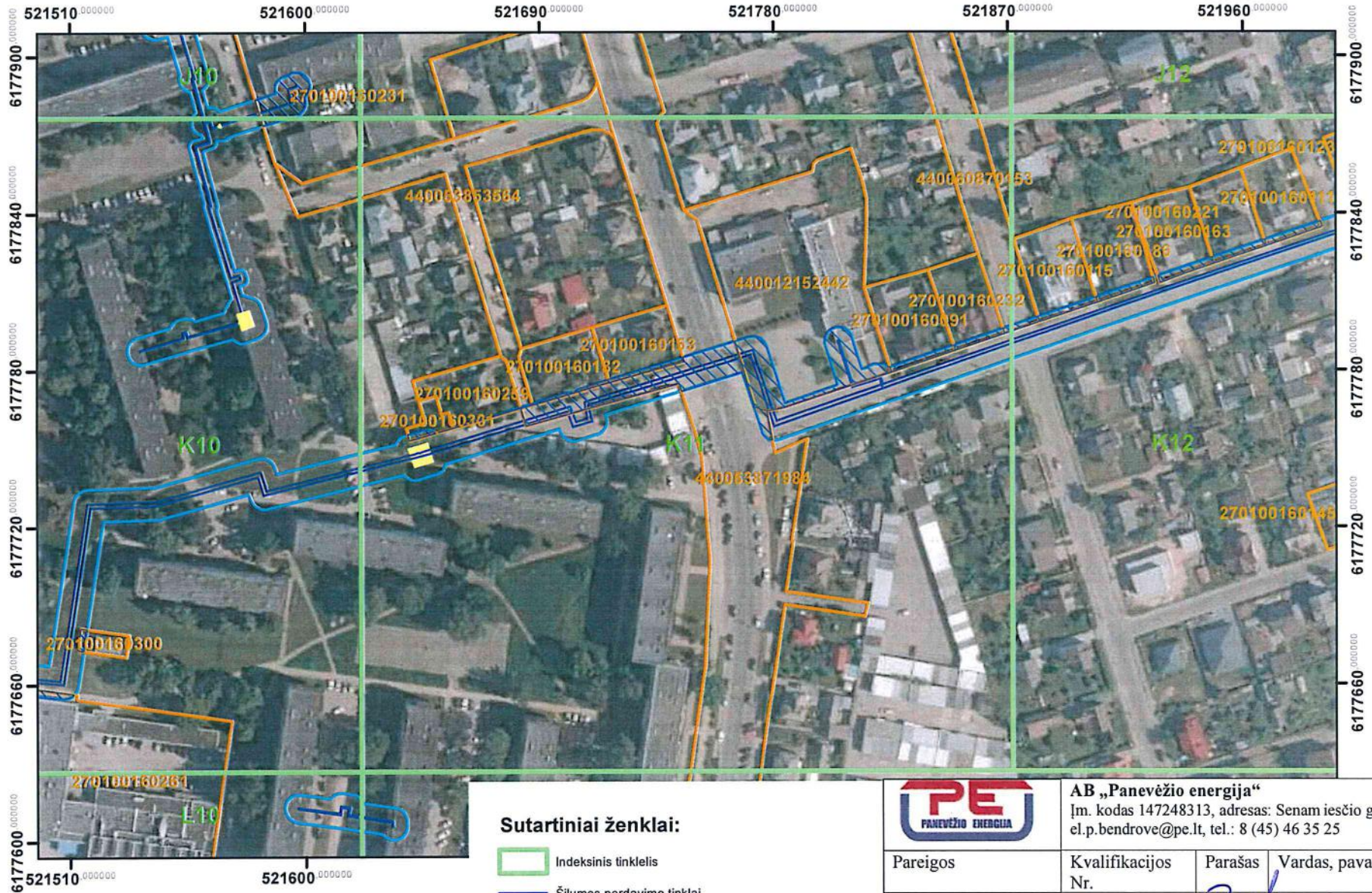

Pareigos	Kvalifikacijos Nr.	Parašas	Vardas, pavardė	Data
Inžinierė	29974		Roma Urbutienė	2023-09-12
Inžinierė			Miglė Našlėnaitė	2023-09-12

Panevėžio miesto šilumos perdavimo tinklų apsaugos zonų teritorijų penktasis planas M:2100





Kartografinis pagrindas: ORT10LT, 2018.
©Nacionalinė žemės tarnyba prie Žemės ūkio ministerijos
VĮ Registrų centras žemės sklypų ribos, 2023

Sutartiniai ženklai:

-  Indeksinis tinklelis
-  Šilumos perdavimo tinklai
-  Šilumos perdavimo tinklų kameros
-  Šilumos perdavimo tinklų apsaugos zonos
-  Šilumos perdavimo tinklų apsaugos zonos sklypuose
-  Žemės sklypų ribos

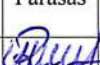

AB „Panevėžio energija“
Įm. kodas 147248313, adresas: Senam iesčio g. 113, Panevėžys,
el.p.bendrove@pe.lt, tel.: 8 (45) 46 35 25

Pareigos	Kvalifikacijos Nr.	Parašas	Vardas, pavardė	Data
Inžinierė	29974		Roma Urbutienė	2023-09-12
Inžinierė			Miglė Našlėnaitė	2023-09-12

Panevėžio miesto šilumos perdavimo tinklų apsaugos zonų teritorijų penktasis planas M:2100

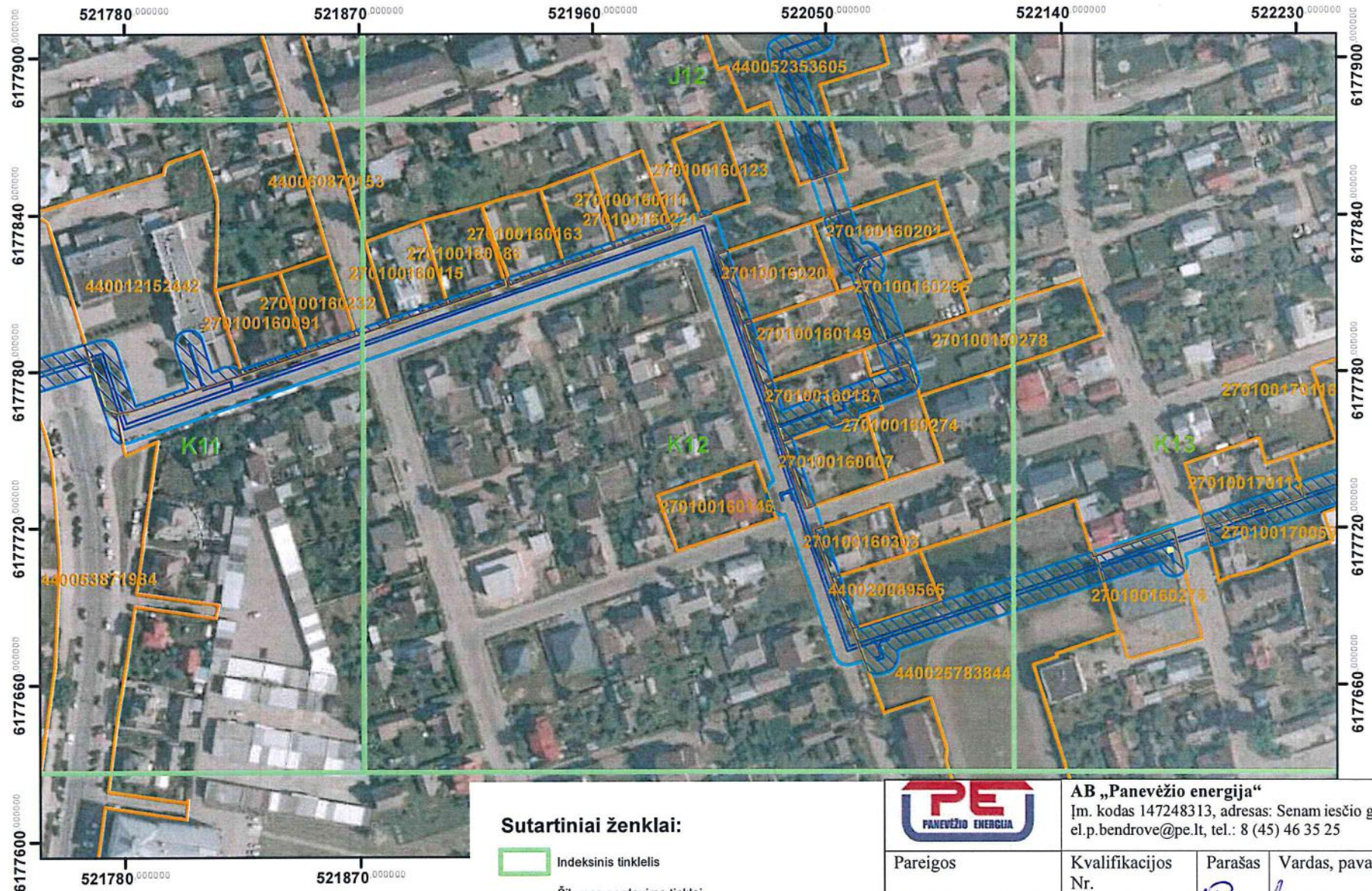

Kartografinis pagrindas: ORT10LT, 2018.
© Nacionalinė žemės tarnyba prie Žemės ūkio ministerijos
VĮ Registrų centras žemės sklypų ribos, 2023

Sutartiniai ženklai:

- Indeksinis tinklelis
- Šilumos perdavimo tinklai
- Šilumos perdavimo tinklų kameros
- Šilumos perdavimo tinklų apsaugos zonos
- Šilumos perdavimo tinklų apsaugos zonos sklypuose
- Žemės sklypų ribos



AB „Panevėžio energija“
Įm. kodas 147248313, adresas: Senam iesčio g. 113, Panevėžys,
el.p.bendrove@pe.lt, tel.: 8 (45) 46 35 25

Pareigos	Kvalifikacijos Nr.	Parašas	Vardas, pavardė	Data
Inžinierė	29974	<i>[Signature]</i>	Roma Urbutienė	2023-09-12
Inžinierė		<i>[Signature]</i>	Miglė Našlėnaitė	2023-09-12

Panevėžio miesto šilumos perdavimo tinklų apsaugos zonų teritorijų penktasis planas M:2100

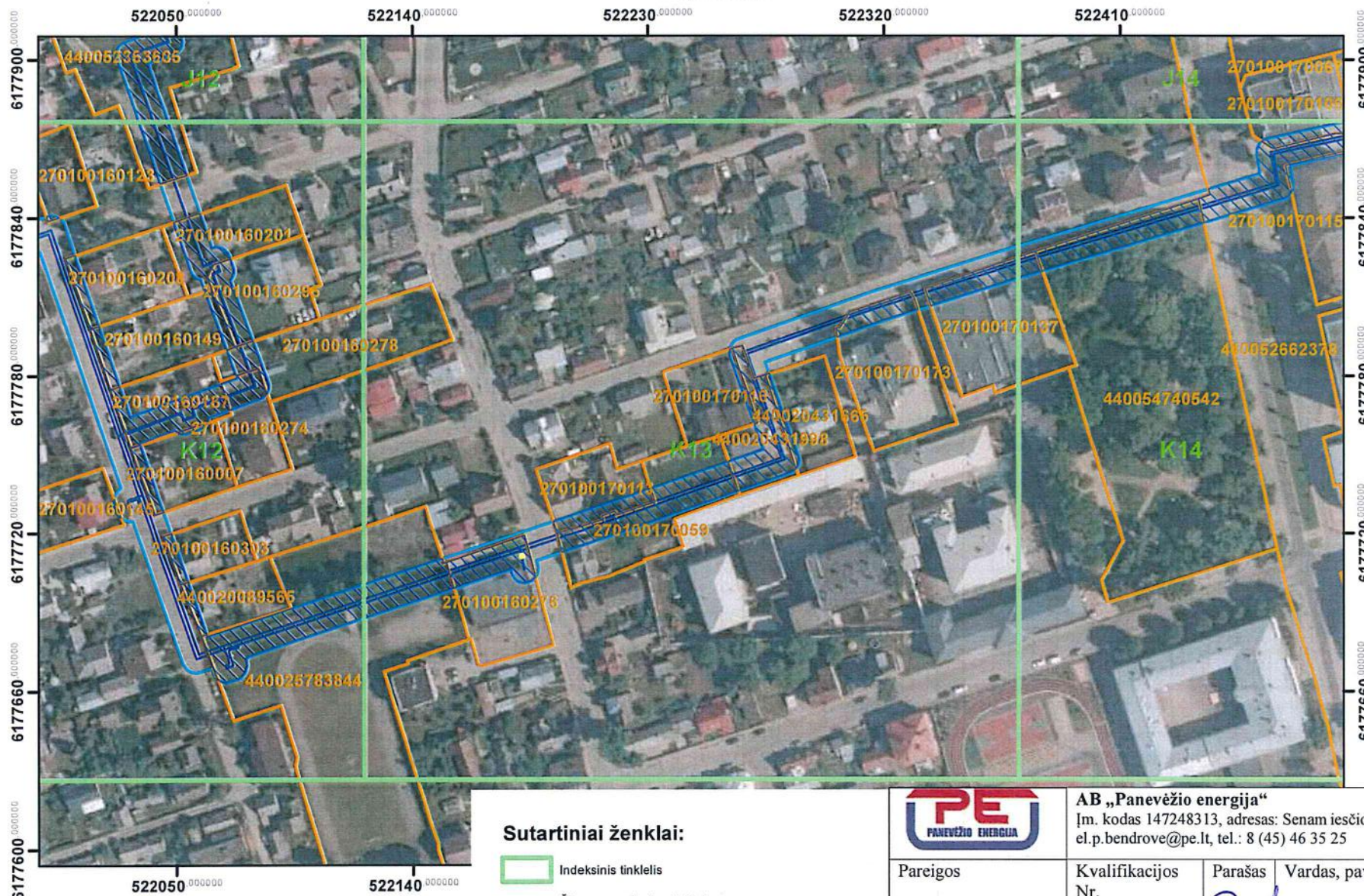

Kartografinis pagrindas: ORT10LT, 2018.
©Nacionalinė žemės tarnyba prie Žemės ūkio ministerijos
VĮ Registrų centras žemės sklypų ribos, 2023

Sutartiniai ženklai:

- Indeksinis tinklelis
- Šilumos perdavimo tinklai
- Šilumos perdavimo tinklų kameros
- Šilumos perdavimo tinklų apsaugos zonos
- Šilumos perdavimo tinklų apsaugos zonos sklypuose
- Žemės sklypų ribos



AB „Panevėžio energija“
Įm. kodas 147248313, adresas: Senam iesčio g. 113, Panevėžys,
el.p.bendrove@pe.lt, tel.: 8 (45) 46 35 25

Pareigos	Kvalifikacijos Nr.	Parašas	Vardas, pavardė	Data
Inžinierė	29974		Roma Urbutienė	2023-09-12
Inžinierė			Miglė Našlėnaitė	2023-09-12

Panevėžio miesto šilumos perdavimo tinklų apsaugos zonų teritorijų penktasis planas

M:2100

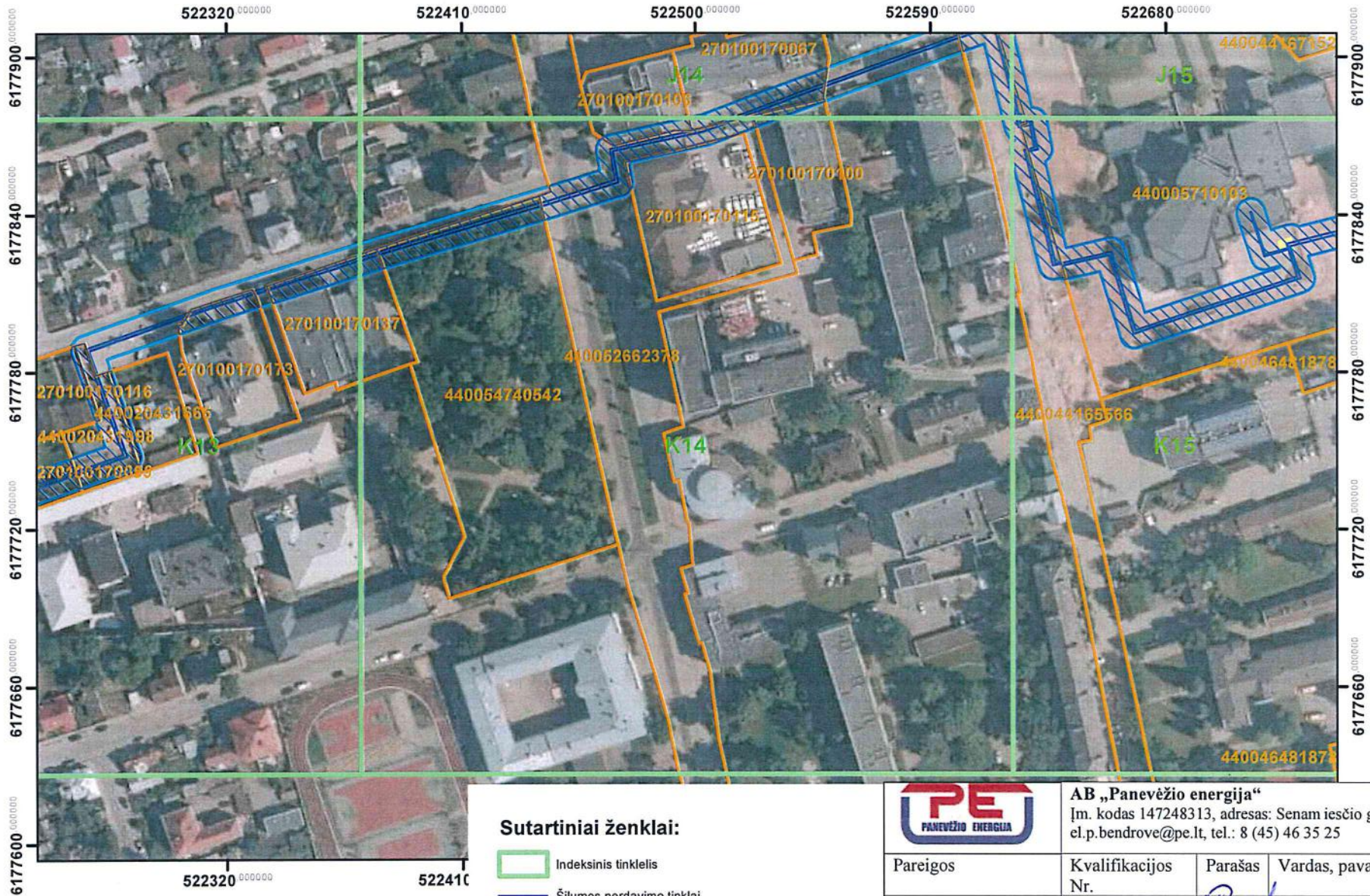

Kartografinis pagrindas: ORT10LT, 2018.
 ©Nacionalinė žemės tarnyba prie Žemės ūkio ministerijos
 · VĮ Registrų centras žemės sklypų ribos, 2023

Sutartiniai ženklai:

- Indeksinis tinklėlis
- Šilumos perdavimo tinklai
- Šilumos perdavimo tinklų kameros
- Šilumos perdavimo tinklų apsaugos zonos
- Šilumos perdavimo tinklų apsaugos zonos sklypuose
- Žemės sklypų ribos



AB „Panevėžio energija“
 Įm. kodas 147248313, adresas: Senam iesčio g. 113, Panevėžys,
 el.p.bendrove@pe.lt, tel.: 8 (45) 46 35 25

Pareigos	Kvalifikacijos Nr.	Parašas	Vardas, pavardė	Data
Inžinierė	29974		Roma Urbutienė	2023-09-12
Inžinierė			Miglė Našlėnaitė	2023-09-12

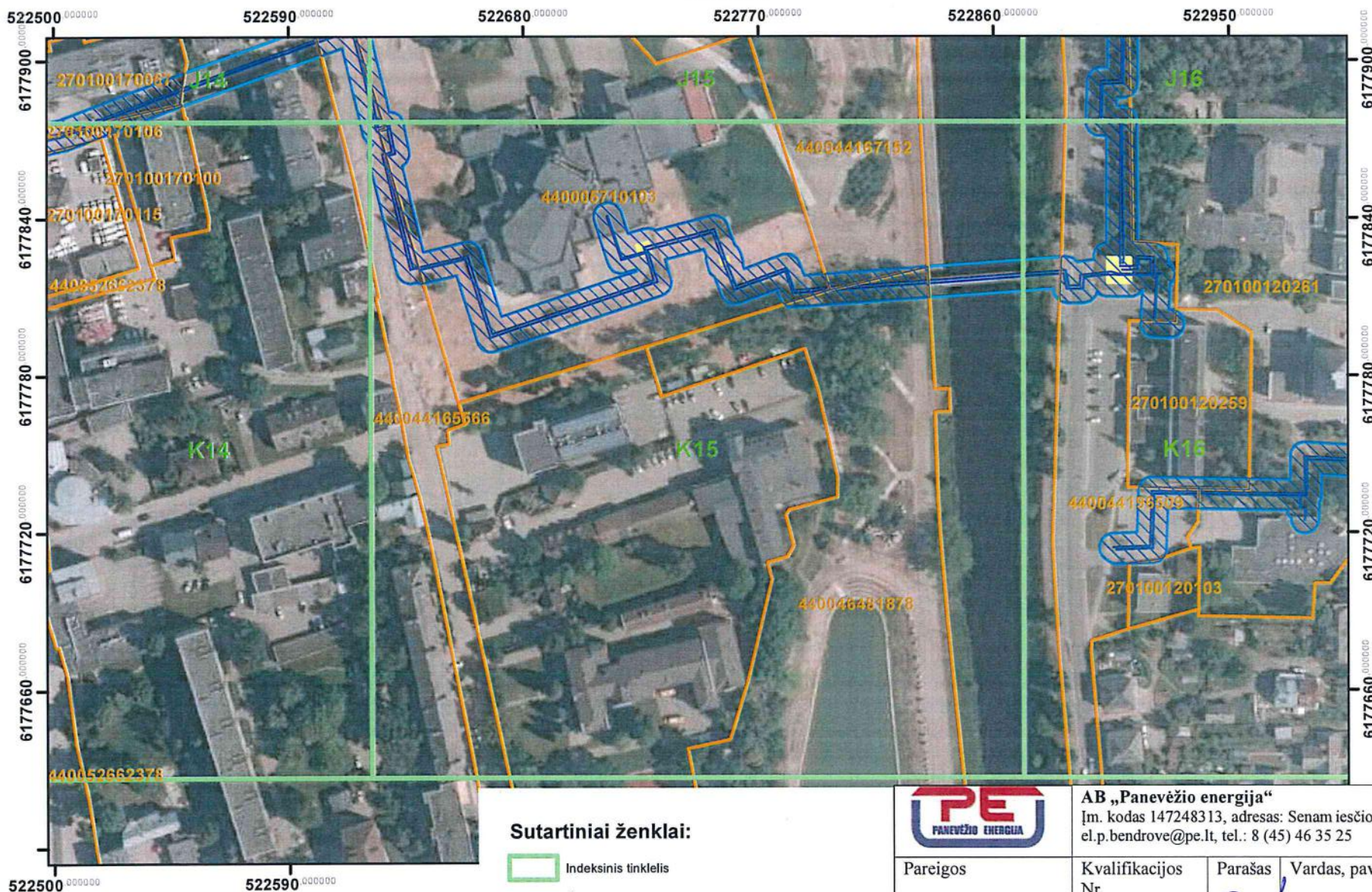

Panevėžio miesto šilumos perdavimo tinklų apsaugos zonų teritorijų penktasis planas

M:2100





Kartografinis pagrindas: ORT10LT, 2018.
 ©Nacionalinė žemės tarnyba prie Žemės ūkio ministerijos
 - VĮ Registrų centras žemės sklypų ribos, 2023

Sutartiniai ženklai:

-  Indeksinis tinklelis
-  Šilumos perdavimo tinklai
-  Šilumos perdavimo tinklų kameros
-  Šilumos perdavimo tinklų apsaugos zonos
-  Šilumos perdavimo tinklų apsaugos zonos sklypuose
-  Žemės sklypų ribos

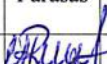

AB „Panevėžio energija“
 Įm. kodas 147248313, adresas: Senam iesčio g. 113, Panevėžys,
 el.p.bendrove@pe.lt, tel.: 8 (45) 46 35 25

Pareigos	Kvalifikacijos Nr.	Parašas	Vardas, pavardė	Data
Inžinierė	29974		Roma Urbutienė	2023-09-12
Inžinierė			Miglė Našlėnaitė	2023-09-12

Panevėžio miesto šilumos perdavimo tinklų apsaugos zonų teritorijų penktasis planas

M:2100

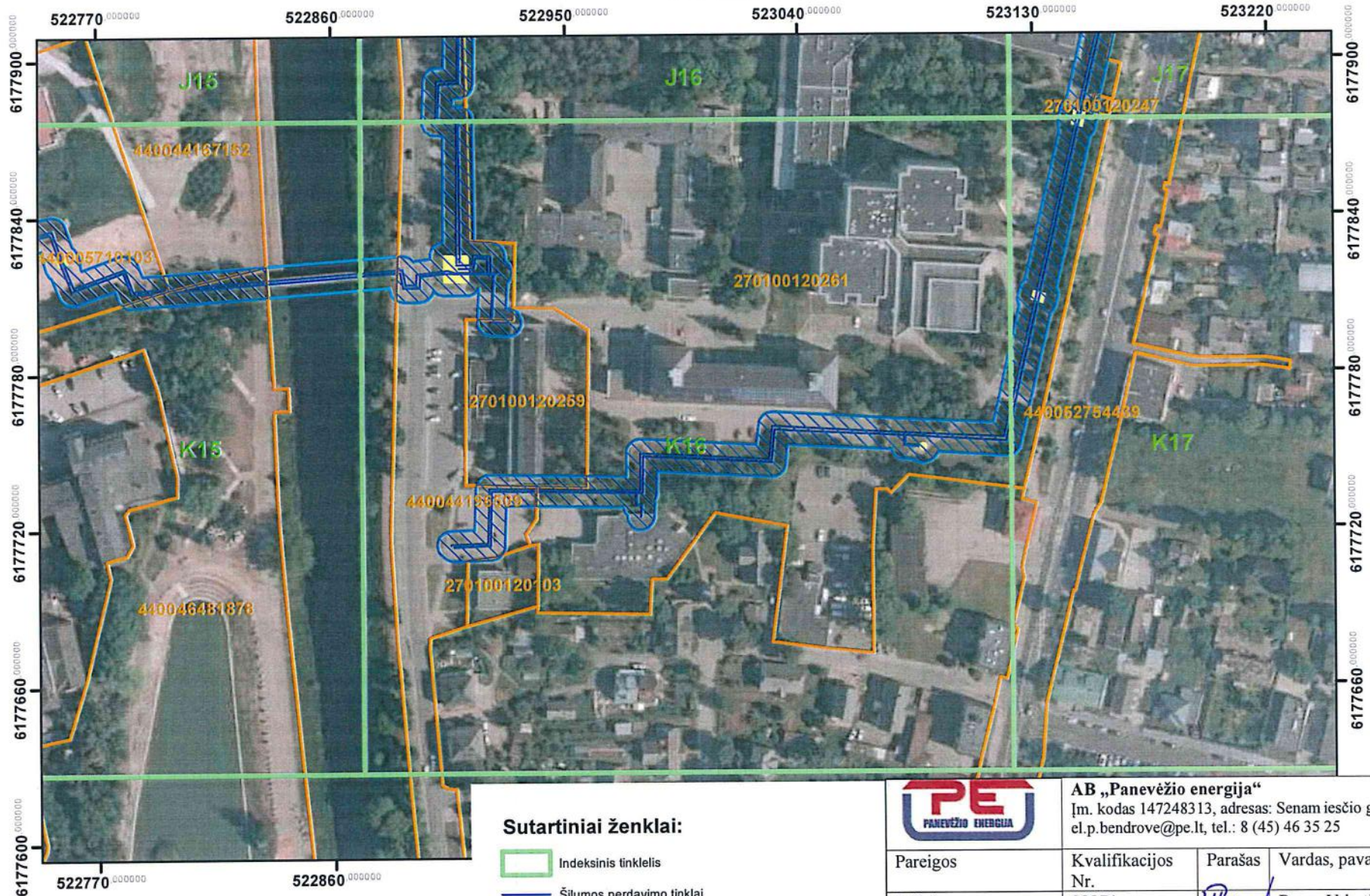

Kartografinis pagrindas: ORT10LT, 2018.
 © Nacionalinė žemės tarnyba prie Žemės ūkio ministerijos
 - VĮ Registrų centras žemės sklypų ribos, 2023

Sutartiniai ženklai:

- Indeksinis tinklėlis
- Šilumos perdavimo tinklai
- Šilumos perdavimo tinklų kameros
- Šilumos perdavimo tinklų apsaugos zonos
- Šilumos perdavimo tinklų apsaugos zonos sklypuose
- Žemės sklypų ribos



AB „Panevėžio energija“
 Įm. kodas 147248313, adresas: Senam iesčio g. 113, Panevėžys,
 el.p.bendrove@pe.lt, tel.: 8 (45) 46 35 25





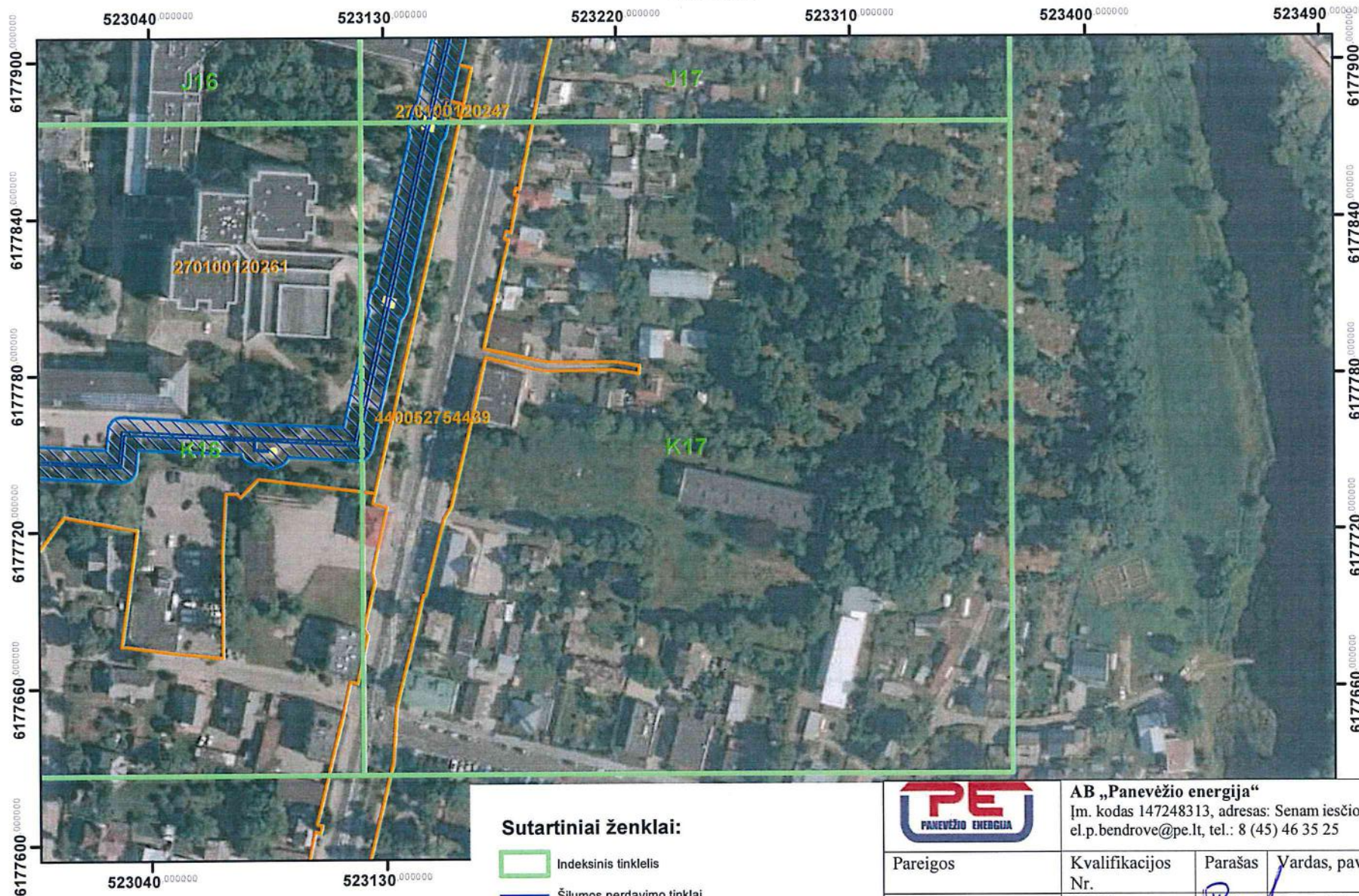
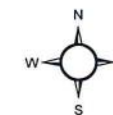

Pareigos	Kvalifikacijos Nr.	Parašas	Vardas, pavardė	Data
Inžinierė	29974		Roma Urbutienė	2023-09-12
Inžinierė			Miglė Našlėnaitė	2023-09-12

Panevėžio miesto šilumos perdavimo tinklų apsaugos zonų teritorijų penktasis planas M:2100





Kartografinis pagrindas: ORT10LT, 2018.
©Nacionalinė žemės tarnyba prie Žemės ūkio ministerijos
- VĮ Registrų centras žemės sklypų ribos, 2023

Sutartiniai ženklai:

-  Indeksinis tinklelis
-  Šilumos perdavimo tinklai
-  Šilumos perdavimo tinklų kameros
-  Šilumos perdavimo tinklų apsaugos zonos
-  Šilumos perdavimo tinklų apsaugos zonos sklypuose
-  Žemės sklypų ribos



AB „Panevėžio energija“
Įm. kodas 147248313, adresas: Senam iesčio g. 113, Panevėžys,
el.p.bendrove@pe.lt, tel.: 8 (45) 46 35 25

Pareigos	Kvalifikacijos Nr.	Parašas	Vardas, pavardė	Data
Inžinierė	29974		Roma Urbutienė	2023-09-12
Inžinierė			Miglė Našlėnaitė	2023-09-12

Panevėžio miesto šilumos perdavimo tinklų apsaugos zonų teritorijų penktasis planas M:2100

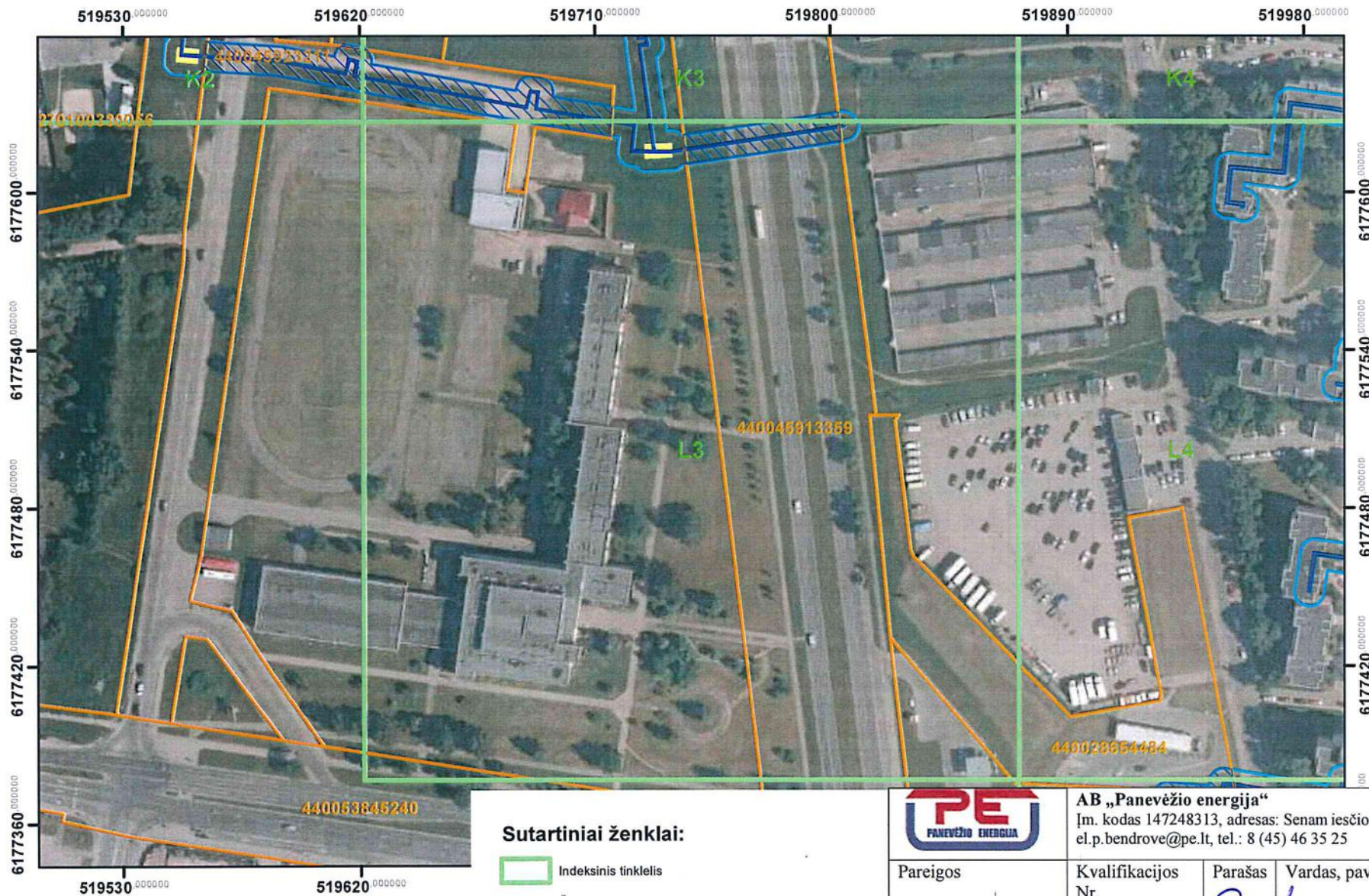

Kartografinis pagrindas: ORT10LT, 2018.
© Nacionalinė žemės tarnyba prie Žemės ūkio ministerijos
- VĮ Registrų centras žemės sklypų ribos, 2023

Sutartiniai ženklai:

- Indeksinis tinklelis
- Šilumos perdavimo tinklai
- Šilumos perdavimo tinklų kameros
- Šilumos perdavimo tinklų apsaugos zonos
- Šilumos perdavimo tinklų apsaugos zonos sklypuose
- Žemės sklypų ribos



AB „Panevėžio energija“
Įm. kodas 147248313, adresas: Senam iesčio g. 113, Panevėžys,
el.p.bendrove@pe.lt, tel.: 8 (45) 46 35 25

Pareigos	Kvalifikacijos Nr.	Parašas	Vardas, pavardė	Data
Inžinierė	29974	<i>Roma Urbutienė</i>	Roma Urbutienė	2023-09-12
Inžinierė		<i>Miglė Našlėnaitė</i>	Miglė Našlėnaitė	2023-09-12

Panevėžio miesto šilumos perdavimo tinklų apsaugos zonų teritorijų penktasis planas M:2100

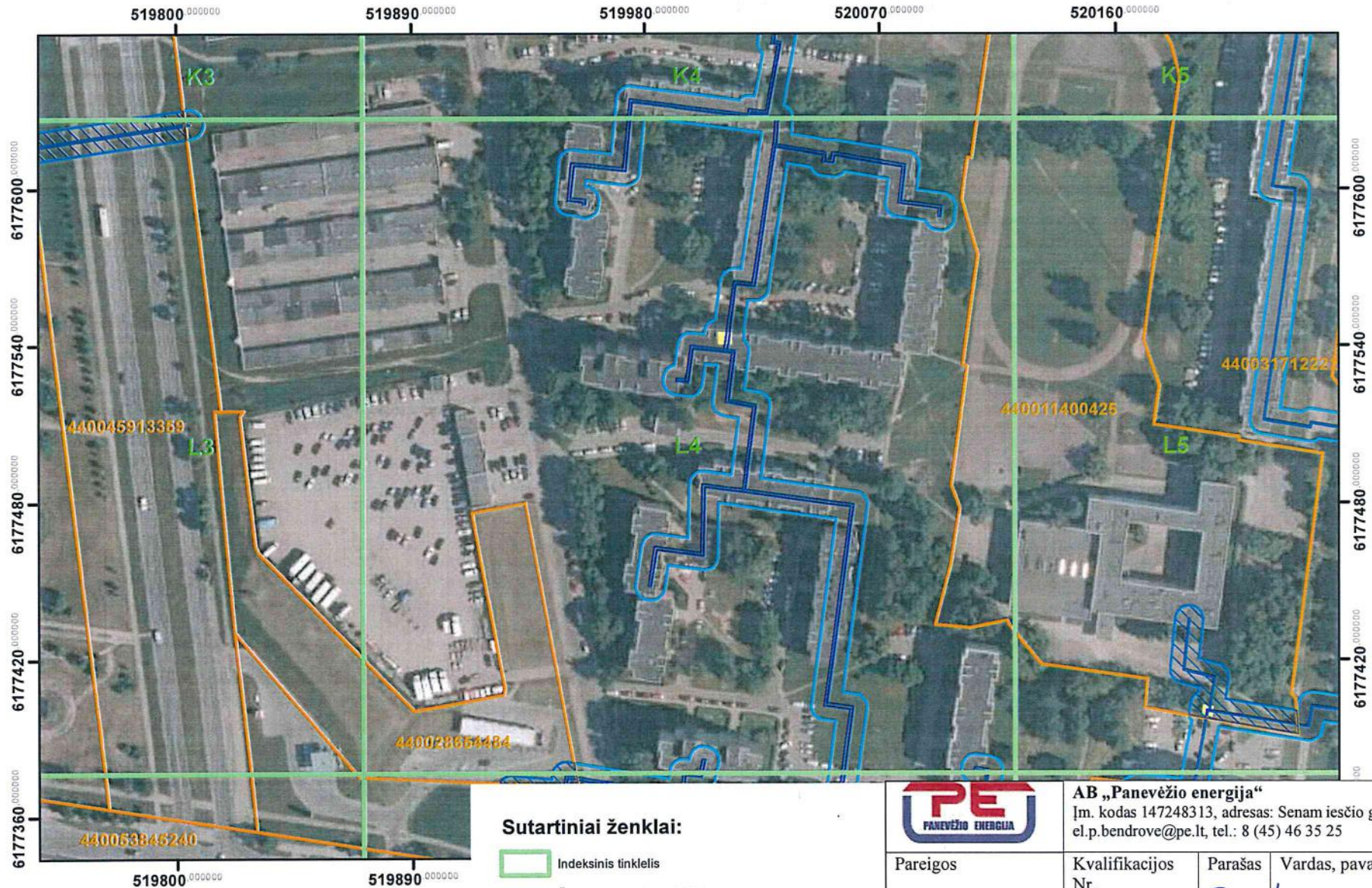

Kartografinis pagrindas: ORT10LT, 2018.
© Nacionalinė žemės tarnyba prie Žemės ūkio ministerijos
VĮ Registrų centras žemės sklypų ribos, 2023

Sutartiniai ženklai:

- Indeksinis tinklėlis
- Šilumos perdavimo tinklai
- Šilumos perdavimo tinklų kameros
- Šilumos perdavimo tinklų apsaugos zonos
- Šilumos perdavimo tinklų apsaugos zonos sklypuose
- Žemės sklypų ribos



AB „Panevėžio energija“
Įm. kodas 147248313, adresas: Senam iesčio g. 113, Panevėžys,
el.p.bendrove@pe.lt, tel.: 8 (45) 46 35 25

Pareigos	Kvalifikacijos Nr.	Parašas	Vardas, pavardė	Data
Inžinierė	29974	<i>[Signature]</i>	Roma Urbutienė	2023-09-12
Inžinierė		<i>[Signature]</i>	Miglė Našlėnaitė	2023-09-12

Panevėžio miesto šilumos perdavimo tinklų apsaugos zonų teritorijų penktasis planas

M:2100

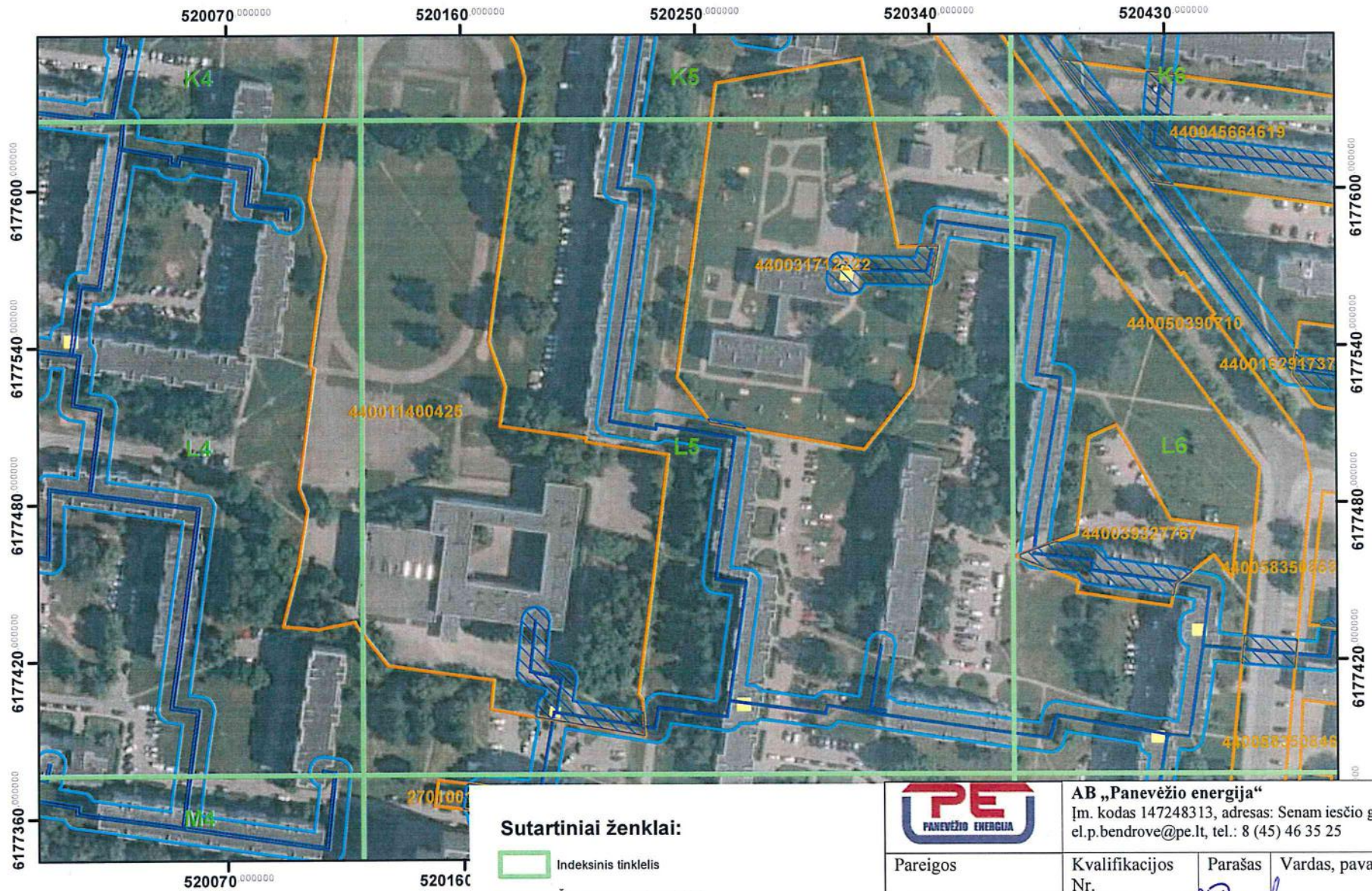

Kartografinis pagrindas: ORT10LT, 2018.
 ©Nacionalinė žemės tarnyba prie Žemės ūkio ministerijos
 - VĮ Registrų centras žemės sklypų ribos, 2023

Sutartiniai ženklai:

- Indeksinis tinklelis
- Šilumos perdavimo tinklai
- Šilumos perdavimo tinklų kameros
- Šilumos perdavimo tinklų apsaugos zonos
- Šilumos perdavimo tinklų apsaugos zonos sklypuose
- Žemės sklypų ribos



AB „Panevėžio energija“
 Įm. kodas 147248313, adresas: Senam iesčio g. 113, Panevėžys,
 el.p.bendrove@pe.lt, tel.: 8 (45) 46 35 25

Pareigos	Kvalifikacijos Nr.	Parašas	Vardas, pavardė	Data
Inžinierė	29974	<i>[Signature]</i>	Roma Urbutienė	2023-09-12
Inžinierė		<i>[Signature]</i>	Miglė Našlėnaitė	2023-09-12

Panevėžio miesto šilumos perdavimo tinklų apsaugos zonų teritorijų penktasis planas

M:2100

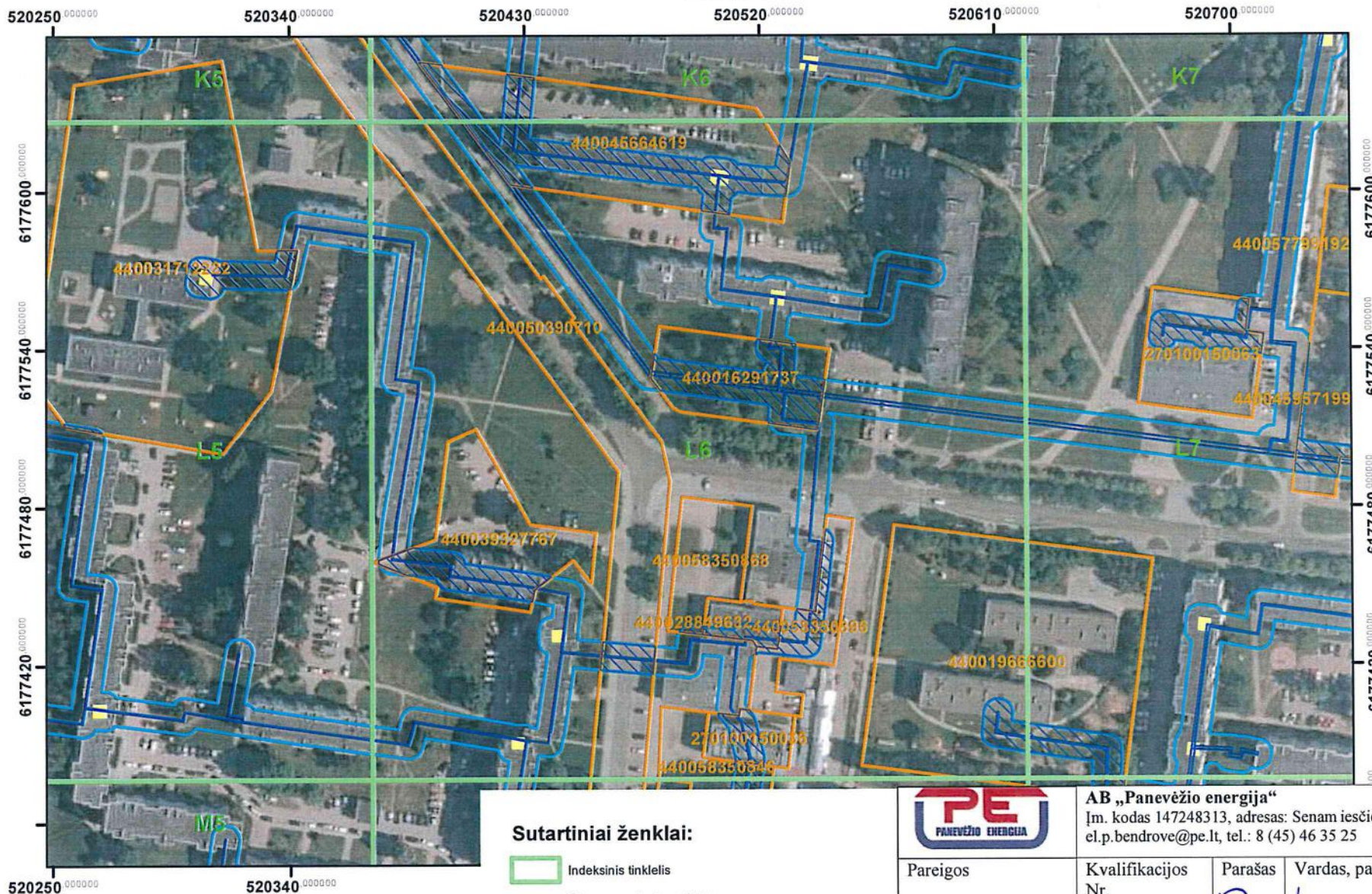

· Kartografinis pagrindas: ORT10LT, 2018.
 © Nacionalinė žemės tarnyba prie Žemės ūkio ministerijos
 · VĮ Registrų centras žemės sklypų ribos, 2023

Sutartiniai ženklai:

- Indeksinis tinklelis
- Šilumos perdavimo tinklai
- Šilumos perdavimo tinklų kameros
- Šilumos perdavimo tinklų apsaugos zonos
- Šilumos perdavimo tinklų apsaugos zonos sklypuose
- Žemės sklypų ribos



AB „Panevėžio energija“
 Įm. kodas 147248313, adresas: Senam iesčio g. 113, Panevėžys,
 el.p.bendrove@pe.lt, tel.: 8 (45) 46 35 25

Pareigos	Kvalifikacijos Nr.	Parašas	Vardas, pavardė	Data
Inžinierė	29974	<i>[Signature]</i>	Roma Urbutienė	2023-09-12
Inžinierė		<i>[Signature]</i>	Miglė Našlėnaitė	2023-09-12





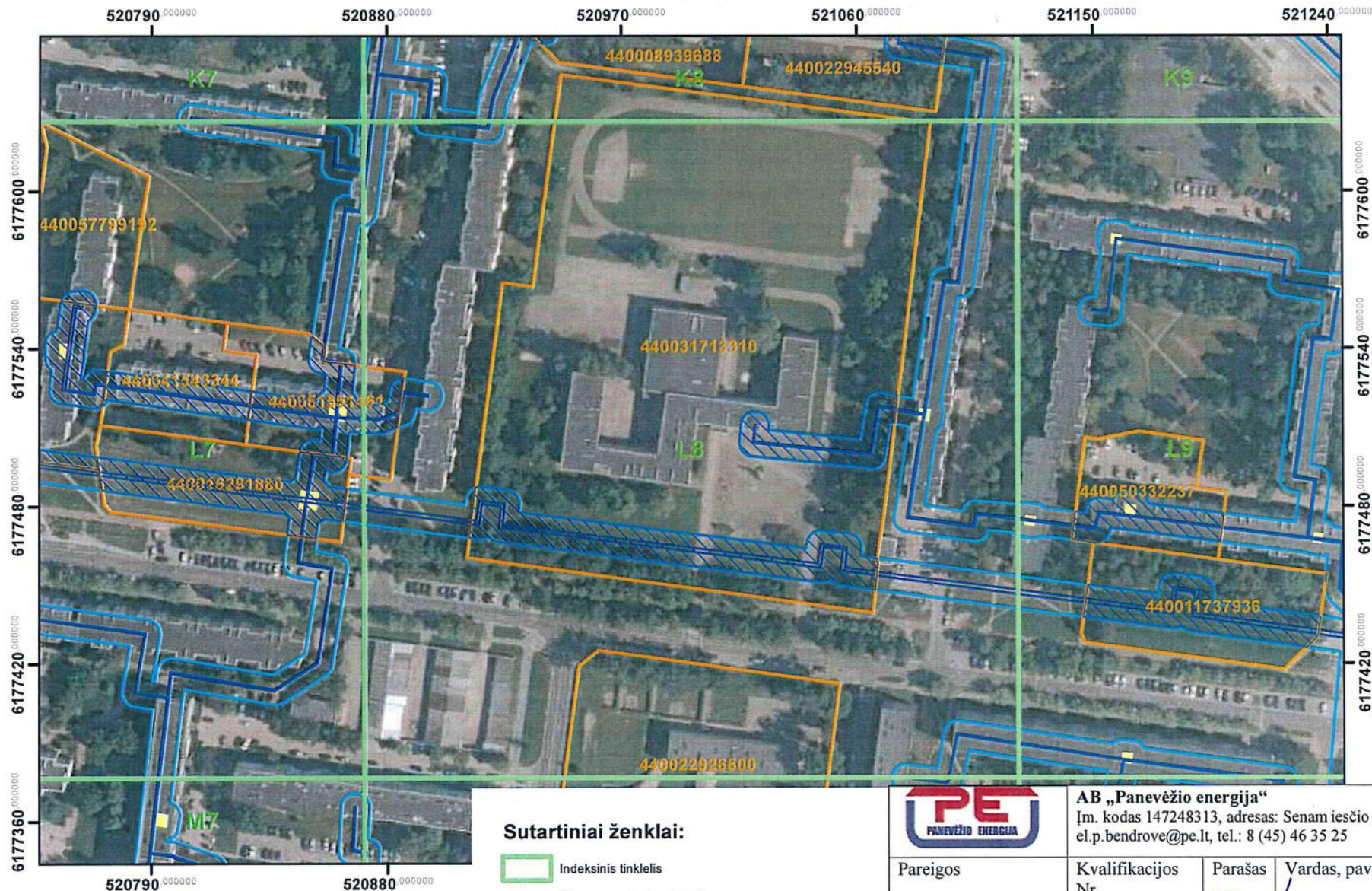

Panevėžio miesto šilumos perdavimo tinklų apsaugos zonų teritorijų penktasis planas

M:2100



· Kartografinis pagrindas: ORT10LT, 2018.
 · © Nacionalinė žemės tarnyba prie Žemės ūkio ministerijos
 · VĮ Registrų centras žemės sklypų ribos, 2023



Sutartiniai ženklai:

-  Indeksinis tinklelis
-  Šilumos perdavimo tinklai
-  Šilumos perdavimo tinklų kameros
-  Šilumos perdavimo tinklų apsaugos zonos
-  Šilumos perdavimo tinklų apsaugos zonos sklypuose
-  Žemės sklypų ribos

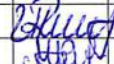

AB „Panevėžio energija“

Įm. kodas 147248313, adresas: Senam iesčio g. 113, Panevėžys,
 el.p.bendrove@pe.lt, tel.: 8 (45) 46 35 25

Pareigos	Kvalifikacijos Nr.	Parašas	Vardas, pavardė	Data
Inžinierė	29974		Roma Urbutienė	2023-09-12
Inžinierė			Miglė Našlėnaitė	2023-09-12

Panevėžio miesto šilumos perdavimo tinklų apsaugos zonų teritorijų penktasis planas

M:2100

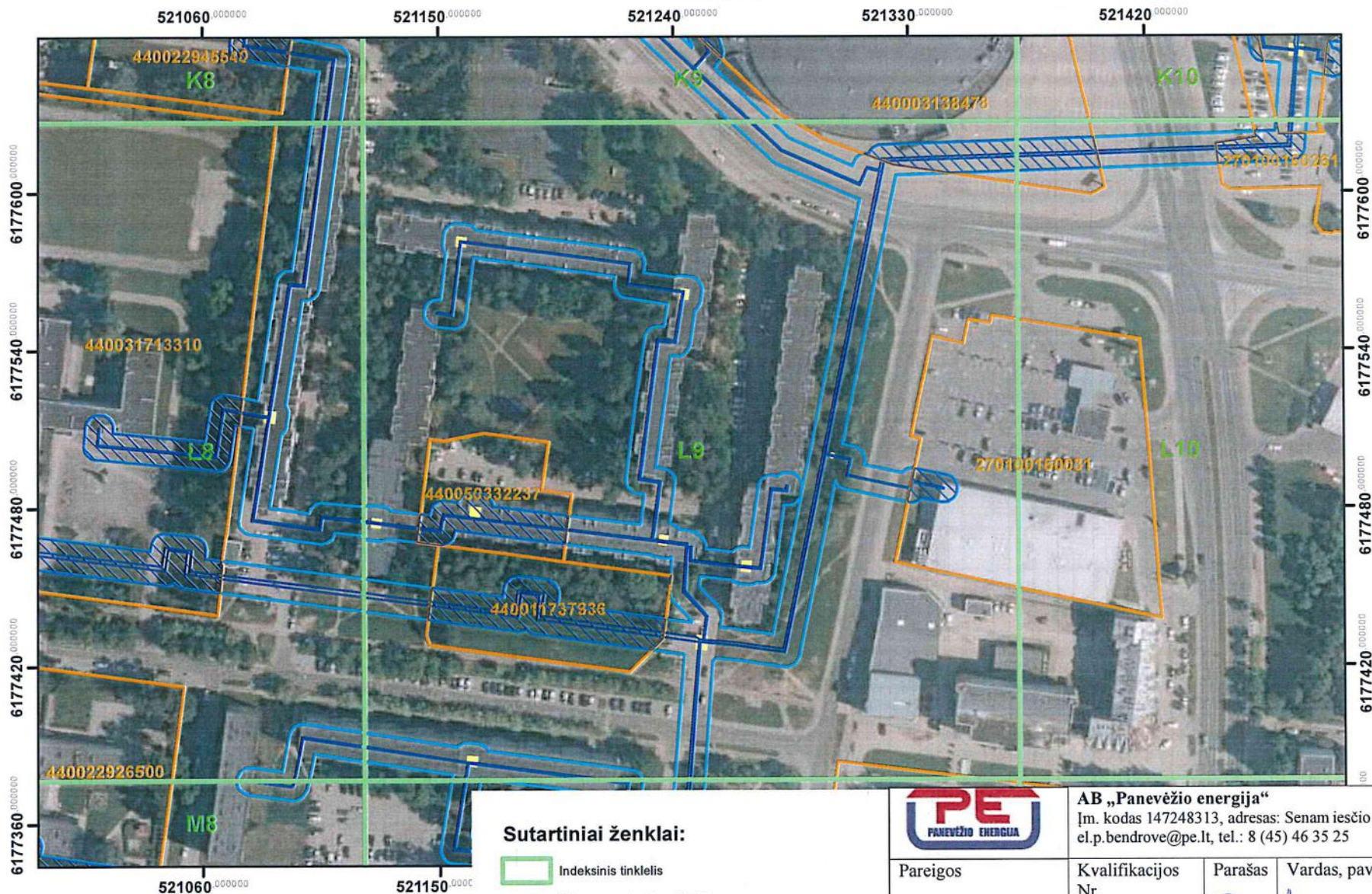

· Kartografinis pagrindas: ORT10LT, 2018.
 © Nacionalinė žemės tarnyba prie Žemės ūkio ministerijos
 · VĮ Registrų centras žemės sklypų ribos, 2023

Sutartiniai ženklai:

- Indeksinis tinktelis
- Šilumos perdavimo tinklai
- Šilumos perdavimo tinklų kameros
- Šilumos perdavimo tinklų apsaugos zonos
- Šilumos perdavimo tinklų apsaugos zonos sklypuose
- Žemės sklypų ribos



AB „Panevėžio energija“
 Įm. kodas 147248313, adresas: Senam iesčio g. 113, Panevėžys,
 el.p.bendrove@pe.lt, tel.: 8 (45) 46 35 25

Pareigos	Kvalifikacijos Nr.	Parašas	Vardas, pavardė	Data
Inžinierė	29974		Roma Urbutienė	2023-09-12
Inžinierė			Miglė Našlėnaitė	2023-09-12

Panevėžio miesto šilumos perdavimo tinklų apsaugos zonų teritorijų penktasis planas

M:2100



Kartografinis pagrindas: ORT10LT, 2018.
 © Nacionalinė žemės tarnyba prie Žemės ūkio ministerijos
 VĮ Registrų centras žemės sklypų ribos, 2023

Sutartiniai ženklai:

- Indeksinis tinklelis
- Šilumos perdavimo tinklai
- Šilumos perdavimo tinklų kameros
- Šilumos perdavimo tinklų apsaugos zonos
- Šilumos perdavimo tinklų apsaugos zonos sklypuose
- Žemės sklypų ribos



AB „Panevėžio energija“
 Įm. kodas 147248313, adresas: Senam iesčio g. 113, Panevėžys,
 el.p.bendrove@pe.lt, tel.: 8 (45) 46 35 25

Pareigos	Kvalifikacijos Nr.	Parašas	Vardas, pavardė	Data
Inžinierė	29974	<i>[Signature]</i>	Roma Urbutienė	2023-09-12
Inžinierė		<i>[Signature]</i>	Miglė Našlėnaitė	2023-09-12





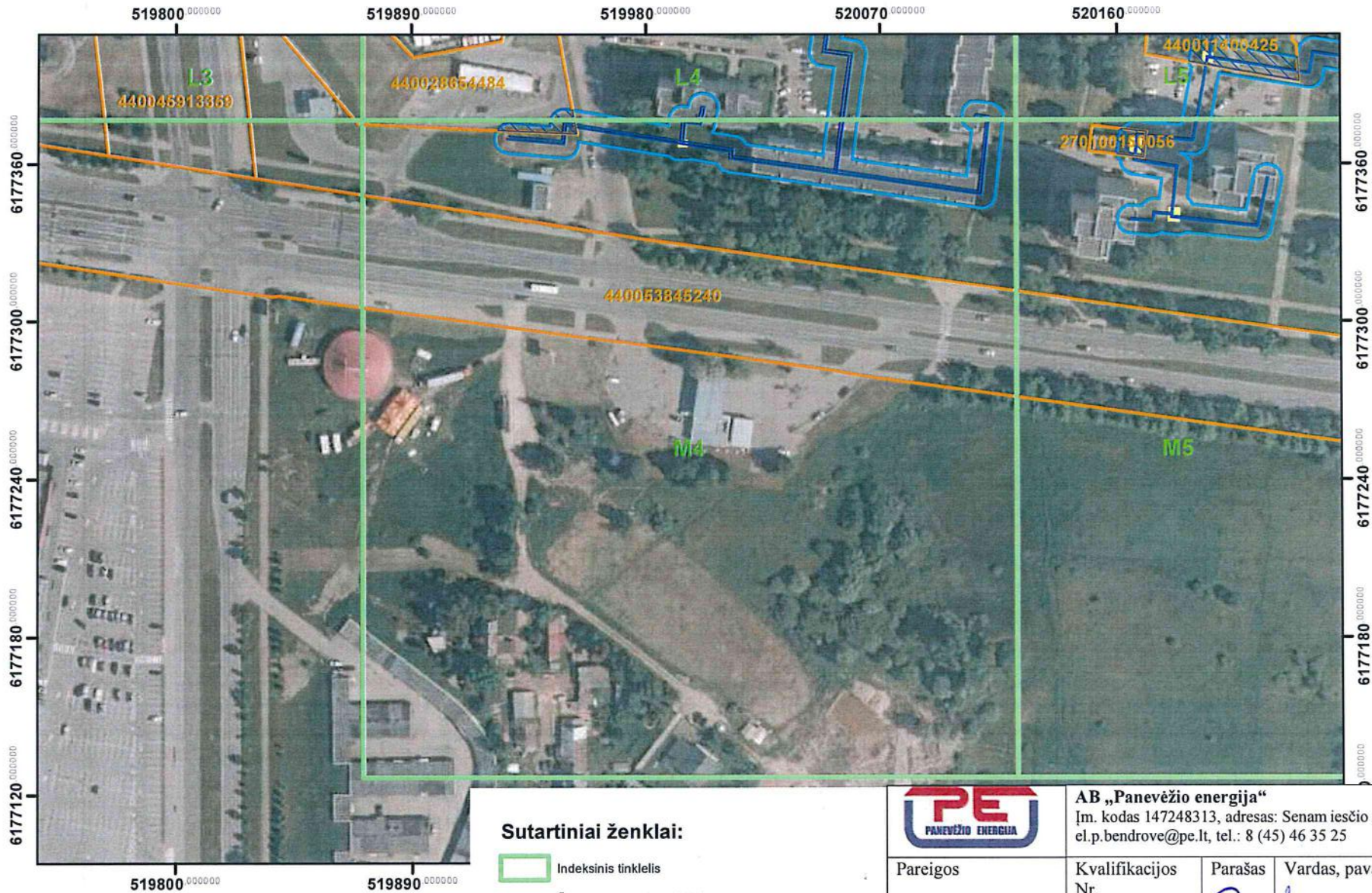

Panevėžio miesto šilumos perdavimo tinklų apsaugos zonų teritorijų penktasis planas

M:2100





· Kartografinis pagrindas: ORT10LT, 2018.
 · © Nacionalinė žemės tarnyba prie Žemės ūkio ministerijos
 · VĮ Registrų centras žemės sklypų ribos, 2023

Sutartiniai ženklai:

-  Indeksinis tinklelis
-  Šilumos perdavimo tinklai
-  Šilumos perdavimo tinklų kameros
-  Šilumos perdavimo tinklų apsaugos zonos
-  Šilumos perdavimo tinklų apsaugos zonos sklypuose
-  Žemės sklypų ribos



AB „Panevėžio energija“
 Įm. kodas 147248313, adresas: Senam iesčio g. 113, Panevėžys,
 el.p.bendrove@pe.lt, tel.: 8 (45) 46 35 25

Pareigos	Kvalifikacijos Nr.	Parašas	Vardas, pavardė	Data
Inžinierė	29974		Roma Urbutienė	2023-09-12
Inžinierė			Miglė Našlėnaitė	2023-09-12

Panevėžio miesto šilumos perdavimo tinklų apsaugos zonų teritorijų penktasis planas

M:2100

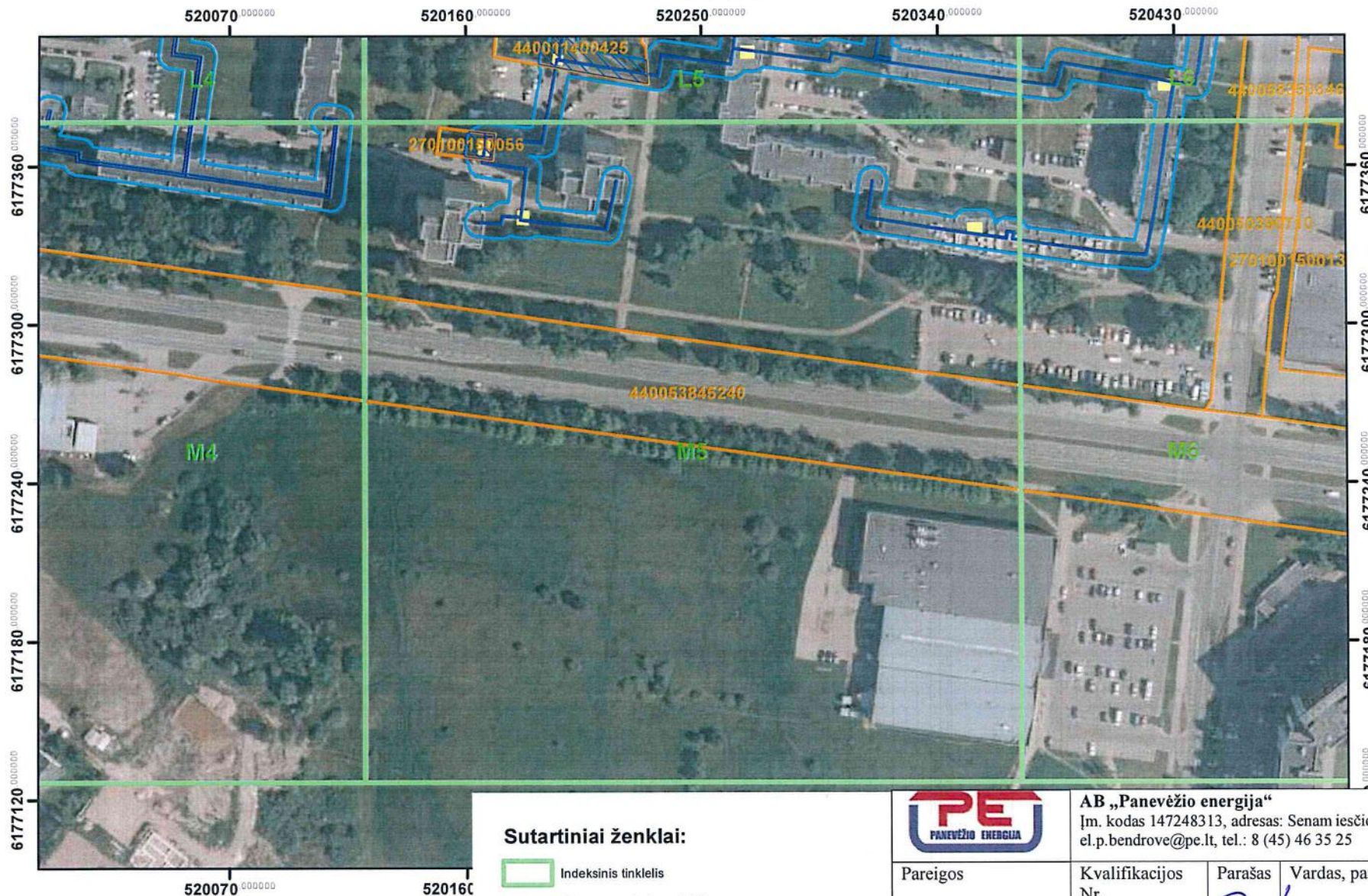

Sutartiniai ženklai:

- Indeksinis tinklelis
- Šilumos perdavimo tinklai
- Šilumos perdavimo tinklų kameros
- Šilumos perdavimo tinklų apsaugos zonos
- Šilumos perdavimo tinklų apsaugos zonos sklypuose
- Žemės sklypų ribos



AB „Panevėžio energija“

Įm. kodas 147248313, adresas: Senam iesčio g. 113, Panevėžys, el.p.bendrove@pe.lt, tel.: 8 (45) 46 35 25

Pareigos	Kvalifikacijos Nr.	Parašas	Vardas, pavardė	Data
Inžinierė	29974	<i>Roma Urbutienė</i>	Roma Urbutienė	2023-09-12
Inžinierė		<i>Miglė Našlėnaitė</i>	Miglė Našlėnaitė	2023-09-12

·Kartografinis pagrindas: ORT10LT, 2018.
 ·©Nacionalinė žemės tarnyba prie Žemės ūkio ministerijos
 ·VĮ Registrų centras žemės sklypų ribos, 2023

Panevėžio miesto šilumos perdavimo tinklų apsaugos zonų teritorijų penktasis planas

M:2100

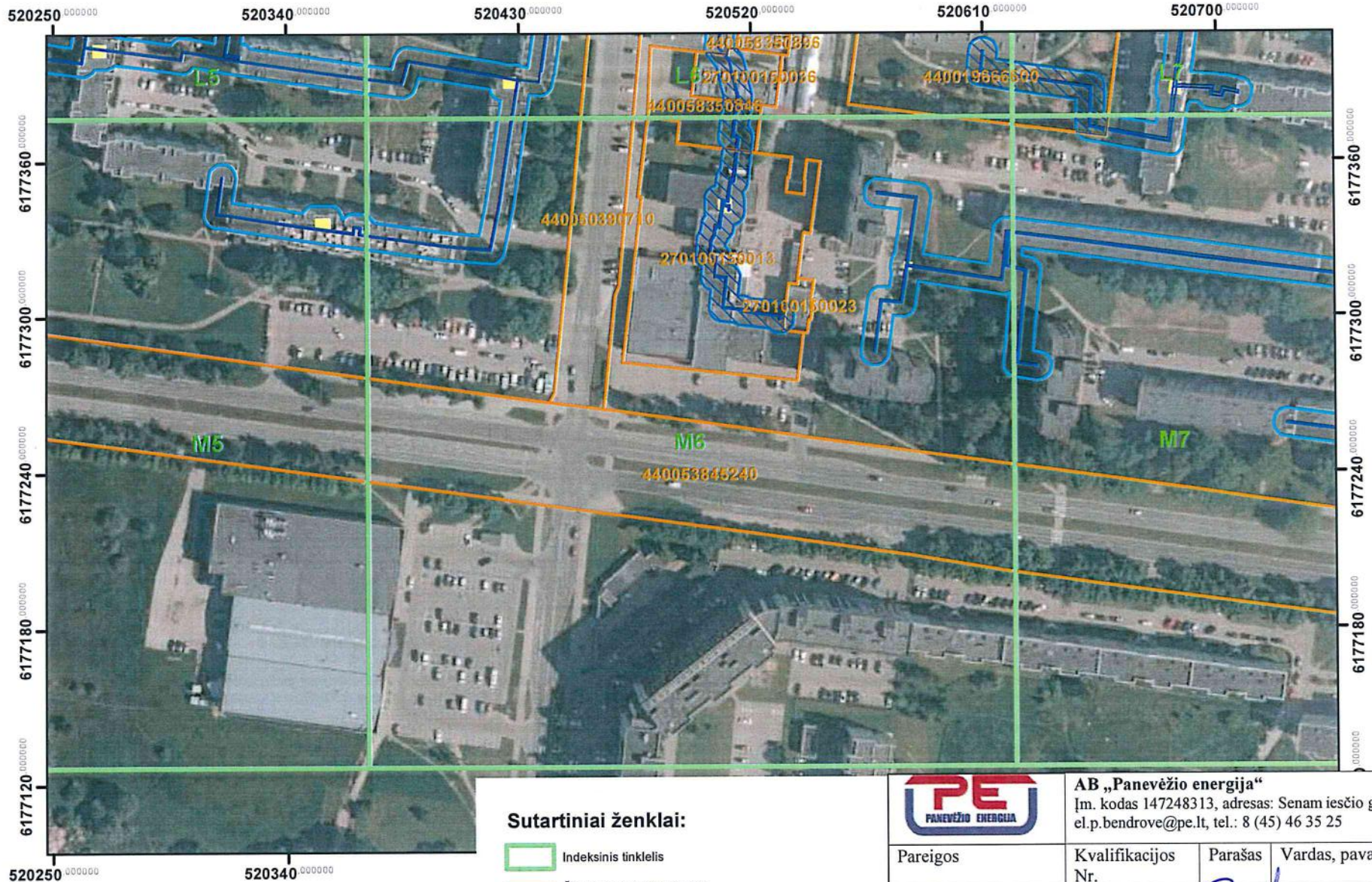

· Kartografinis pagrindas: ORT10LT, 2018.
 © Nacionalinė žemės tarnyba prie Žemės ūkio ministerijos
 · VĮ Registrų centras žemės sklypų ribos, 2023

Sutartiniai ženklai:

- Indeksinis tinklelis
- Šilumos perdavimo tinklai
- Šilumos perdavimo tinklų kameros
- Šilumos perdavimo tinklų apsaugos zonos
- Šilumos perdavimo tinklų apsaugos zonos sklypuose
- Žemės sklypų ribos



AB „Panevėžio energija“
 Įm. kodas 147248313, adresas: Senam iesčio g. 113, Panevėžys,
 el.p.bendrove@pe.lt, tel.: 8 (45) 46 35 25

Pareigos	Kvalifikacijos Nr.	Parašas	Vardas, pavardė	Data
Inžinierė	29974		Roma Urbutienė	2023-09-12
Inžinierė			Miglė Našlėnaitė	2023-09-12

Panevėžio miesto šilumos perdavimo tinklų apsaugos zonų teritorijų penktasis planas

M:2100

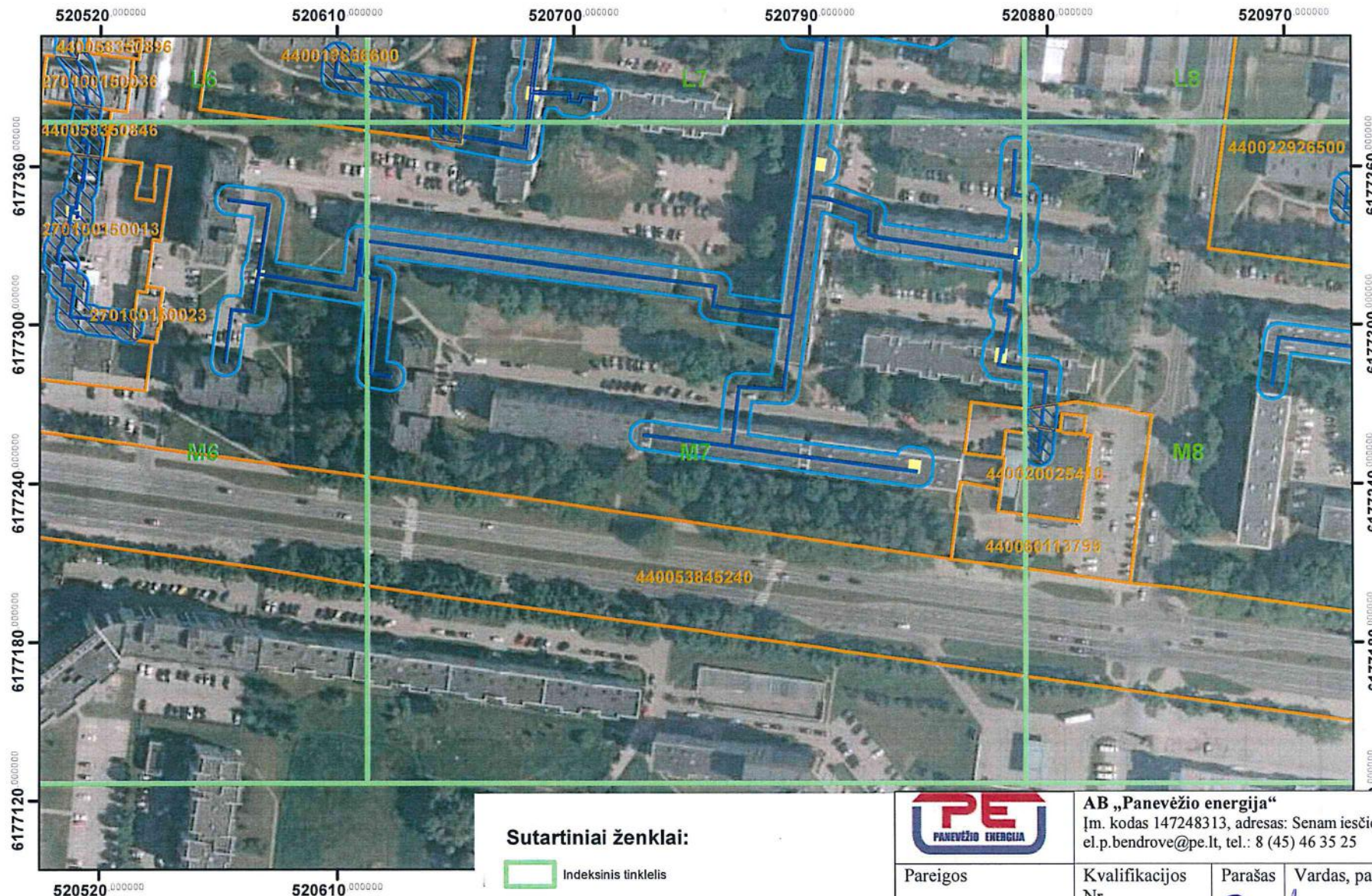

· Kartografinis pagrindas: ORT10LT, 2018.
 · © Nacionalinė žemės tarnyba prie Žemės ūkio ministerijos
 · VĮ Registrų centras žemės sklypų ribos, 2023

Sutartiniai ženklai:

- Indeksinis tinklelis
- Šilumos perdavimo tinklai
- Šilumos perdavimo tinklų kameros
- Šilumos perdavimo tinklų apsaugos zonos
- Šilumos perdavimo tinklų apsaugos zonos sklypuose
- Žemės sklypų ribos



AB „Panevėžio energija“

Įm. kodas 147248313, adresas: Senam iesčio g. 113, Panevėžys,
 el.p.bendrove@pe.lt, tel.: 8 (45) 46 35 25

Pareigos	Kvalifikacijos Nr.	Parašas	Vardas, pavardė	Data
Inžinierė	29974		Roma Urbutienė	2023-09-12
Inžinierė			Miglė Našlėnaitė	2023-09-12





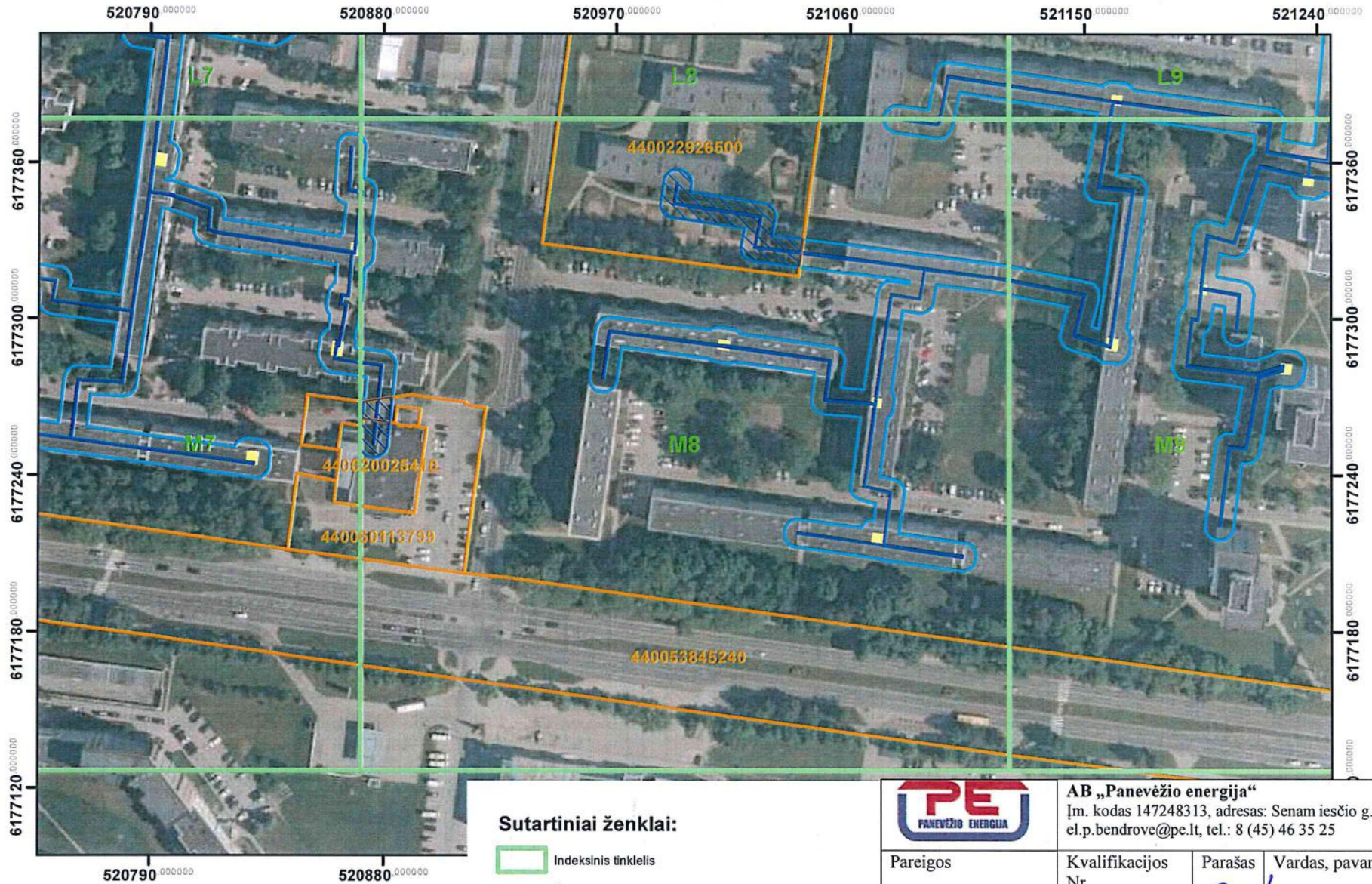
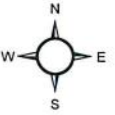

Panevėžio miesto šilumos perdavimo tinklų apsaugos zonų teritorijų penktasis planas

M:2100





· Kartografinis pagrindas: ORT10LT, 2018.
 · © Nacionalinė žemės tarnyba prie Žemės ūkio ministerijos
 · VĮ Registrų centras žemės sklypų ribos, 2023

Sutartiniai ženklai:

-  Indeksinis tinklelis
-  Šilumos perdavimo tinklai
-  Šilumos perdavimo tinklų kameros
-  Šilumos perdavimo tinklų apsaugos zonos
-  Šilumos perdavimo tinklų apsaugos zonos sklypuose
-  Žemės sklypų ribos



AB „Panevėžio energija“
 Įm. kodas 147248313, adresas: Senam iesčio g. 113, Panevėžys,
 el.p.bendrove@pe.lt, tel.: 8 (45) 46 35 25

Pareigos	Kvalifikacijos Nr.	Parašas	Vardas, pavardė	Data
Inžinierė	29974		Roma Urbutienė	2023-09-12
Inžinierė			Miglė Našlėnaitė	2023-09-12

Panevėžio miesto šilumos perdavimo tinklų apsaugos zonų teritorijų penktasis planas

M:2100

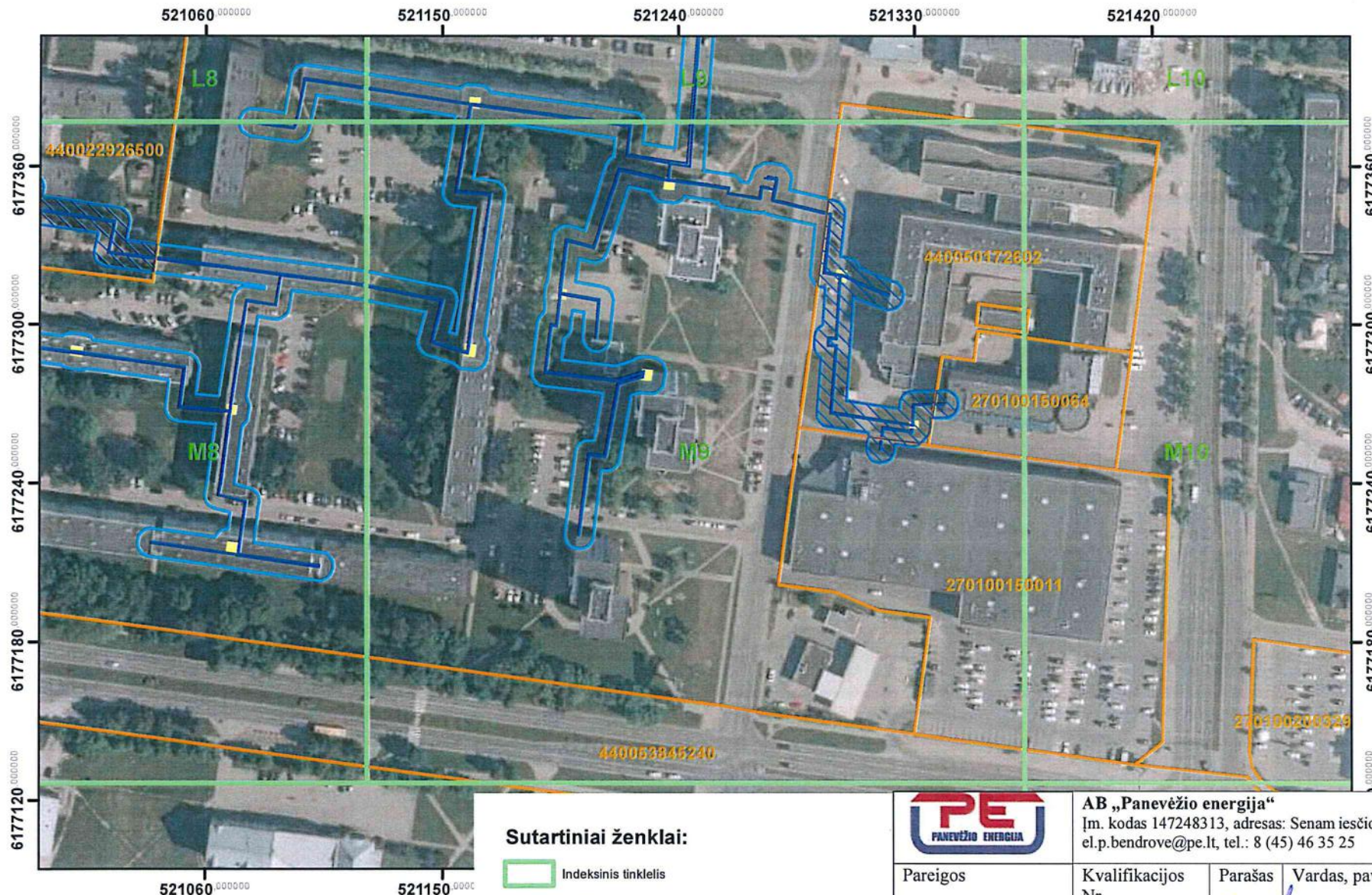

Kartografinis pagrindas: ORT10LT, 2018.
 © Nacionalinė žemės tarnyba prie Žemės ūkio ministerijos
 VĮ Registrų centras žemės sklypų ribos, 2023

Sutartiniai ženklai:

- Indeksinis tinklelis
- Šilumos perdavimo tinklai
- Šilumos perdavimo tinklų kameros
- Šilumos perdavimo tinklų apsaugos zonos
- Šilumos perdavimo tinklų apsaugos zonos sklypuose
- Žemės sklypų ribos



AB „Panevėžio energija“

Įm. kodas 147248313, adresas: Senam iesčio g. 113, Panevėžys,
 el.p.bendrove@pe.lt, tel.: 8 (45) 46 35 25





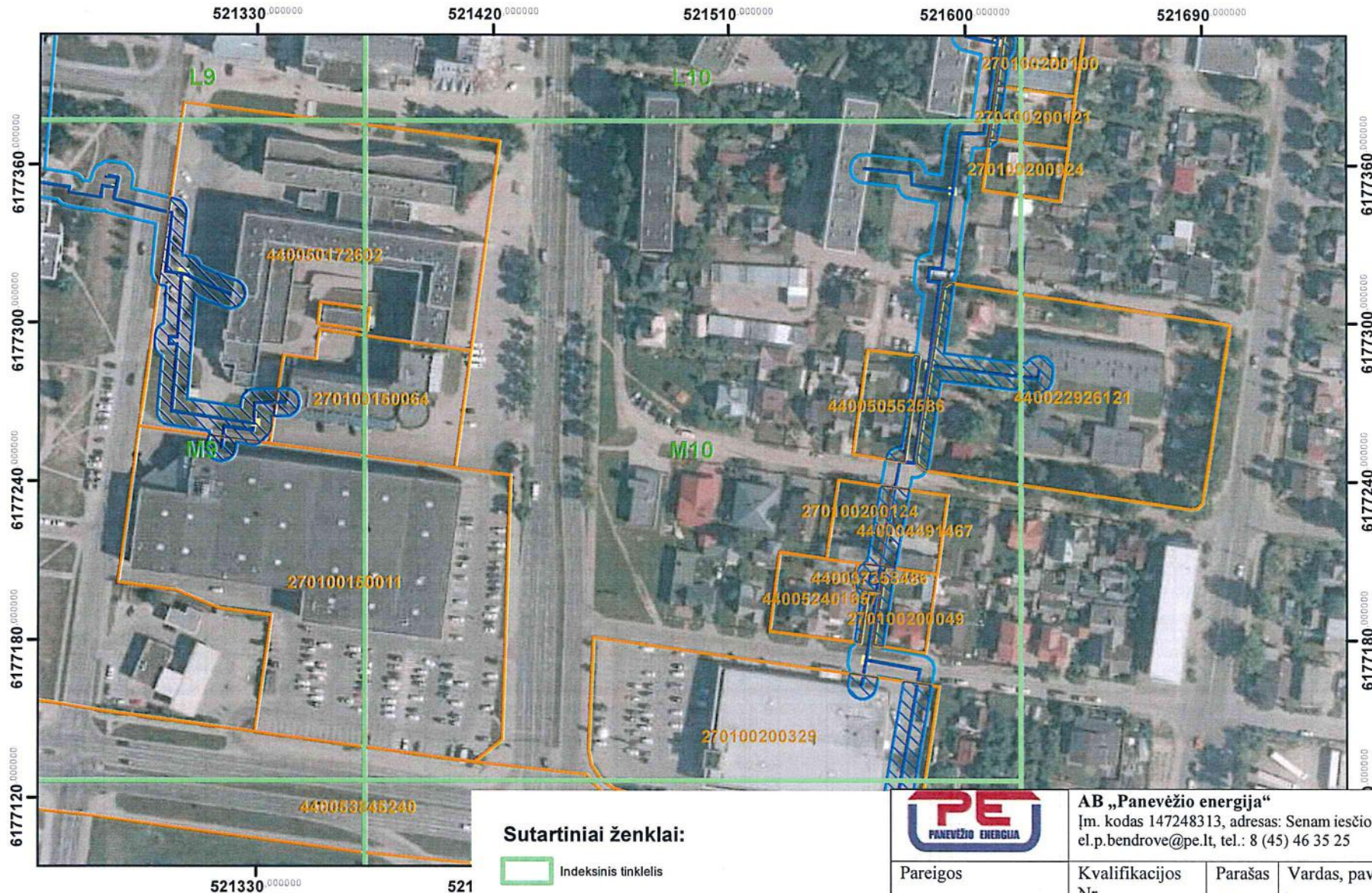
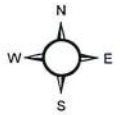

Parceigos	Kvalifikacijos Nr.	Parašas	Vardas, pavardė	Data
Inžinierė	29974		Roma Urbutienė	2023-09-12
Inžinierė			Miglė Našlėnaitė	2023-09-12

Panevėžio miesto šilumos perdavimo tinklų apsaugos zonų teritorijų penktasis planas

M:2100





Sutartiniai ženklai:

-  Indeksinis tinklelis
-  Šilumos perdavimo tinklai
-  Šilumos perdavimo tinklų kameros
-  Šilumos perdavimo tinklų apsaugos zonos
-  Šilumos perdavimo tinklų apsaugos zonos sklypuose
-  Žemės sklypų ribos



AB „Panevėžio energija“

Įm. kodas 147248313, adresas: Senam iesčio g. 113, Panevėžys, el.p.bendrove@pe.lt, tel.: 8 (45) 46 35 25

Pareigos	Kvalifikacijos Nr.	Parašas	Vardas, pavardė	Data
Inžinierė	29974		Roma Urbutienė	2023-09-12
Inžinierė			Miglė Našlėnaitė	2023-09-12

· Kartografinis pagrindas: ORT10LT, 2018.
 · © Nacionalinė žemės tarnyba prie Žemės ūkio ministerijos
 · VĮ Registrų centras žemės sklypų ribos, 2023





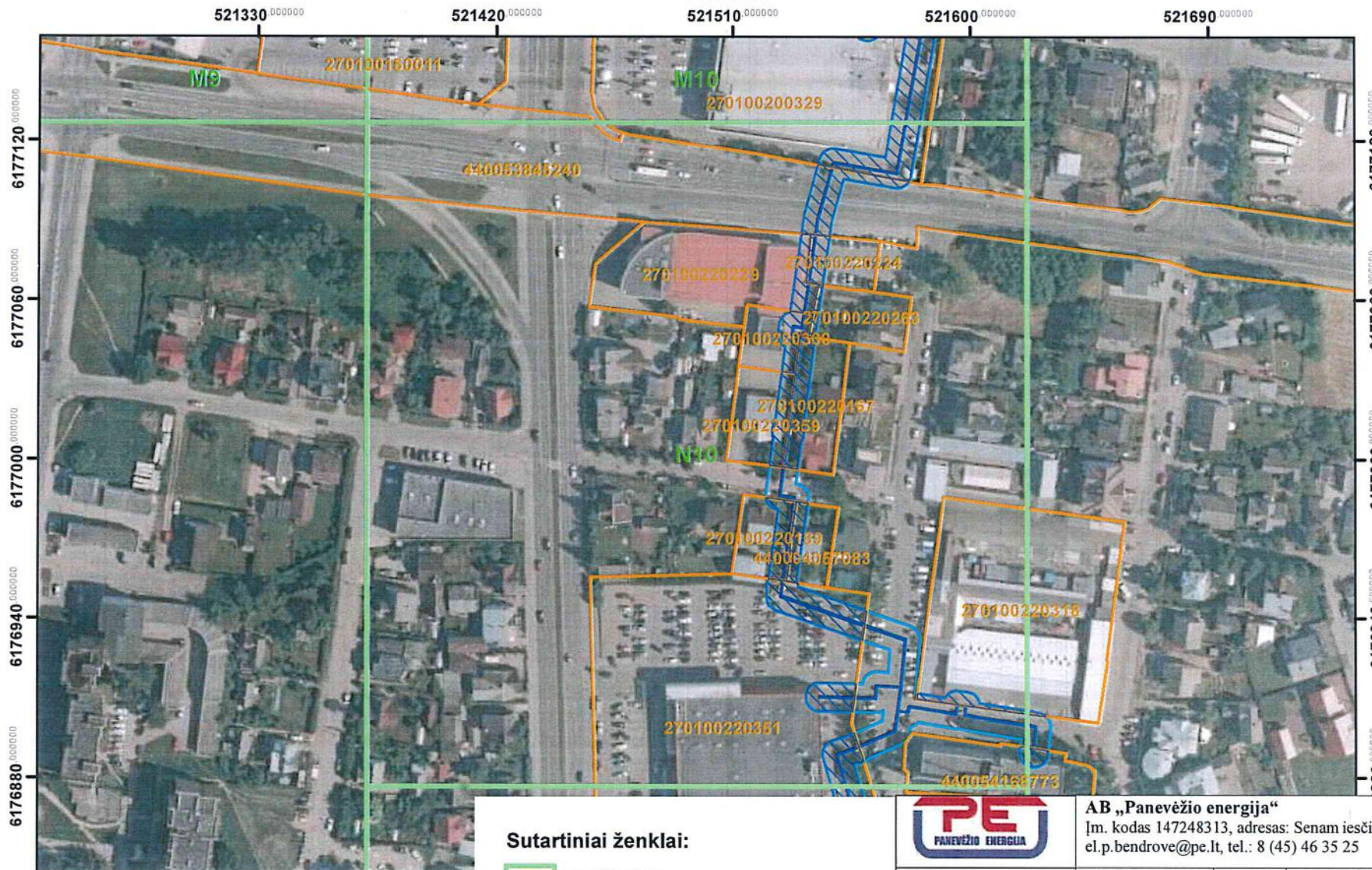

Panevėžio miesto šilumos perdavimo tinklų apsaugos zonų teritorijų penktasis planas

M:2100



Kartografinis pagrindas: ORT10LT, 2018.
 © Nacionalinė žemės tarnyba prie Žemės ūkio ministerijos
 - VĮ Registrų centras žemės sklypų ribos, 2023



Sutartiniai ženklai:

-  Indeksinis tinklelis
-  Šilumos perdavimo tinklai
-  Šilumos perdavimo tinklų kameros
-  Šilumos perdavimo tinklų apsaugos zonos
-  Šilumos perdavimo tinklų apsaugos zonos sklypuose
-  Žemės sklypų ribos



AB „Panevėžio energija“

Įm. kodas 147248313, adresas: Senam iesčio g. 113, Panevėžys,
 el.p.bendrove@pe.lt, tel.: 8 (45) 46 35 25

Pareigos	Kvalifikacijos Nr.	Parašas	Vardas, pavardė	Data
Inžinierė	29974		Roma Urbutienė	2023-09-12
Inžinierė			Miglė Našlėnaitė	2023-09-12

Panevėžio miesto šilumos perdavimo tinklų apsaugos zonų teritorijų penktasis planas

M:2100

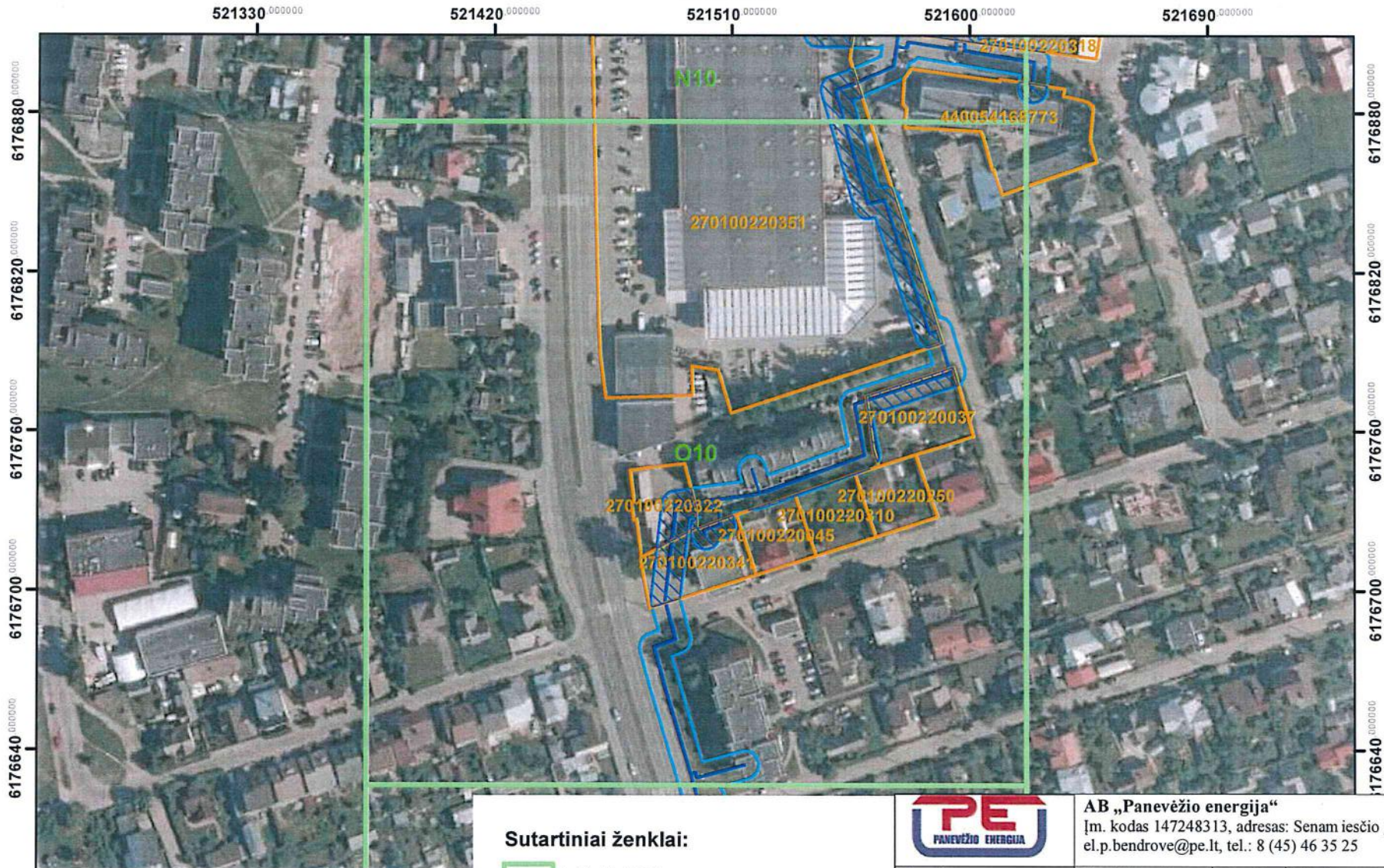

· Kartografinis pagrindas: ORT10LT, 2018.
 · © Nacionalinė žemės tarnyba prie Žemės ūkio ministerijos
 · VĮ Registrų centras žemės sklypų ribos, 2023

Sutartiniai ženklai:

- Indeksinis tinklelis
- Šilumos perdavimo tinklai
- Šilumos perdavimo tinklų kameros
- Šilumos perdavimo tinklų apsaugos zonos
- Šilumos perdavimo tinklų apsaugos zonos sklypuose
- Žemės sklypų ribos



AB „Panevėžio energija“
 Įm. kodas 147248313, adresas: Senam iesčio g. 113, Panevėžys,
 el.p.bendrove@pe.lt, tel.: 8 (45) 46 35 25

Pareigos	Kvalifikacijos Nr.	Parašas	Vardas, pavardė	Data
Inžinierė	29974	<i>Roma Urbutienė</i>	Roma Urbutienė	2023-09-12
Inžinierė		<i>Miglė Našlėnaitė</i>	Miglė Našlėnaitė	2023-09-12

Panevėžio miesto šilumos perdavimo tinklų apsaugos zonų teritorijų penktasis planas

M:2100









521330 000000

521

- Kartografinis pagrindas: ORT10LT, 2018.
 © Nacionalinė žemės tarnyba prie Žemės ūkio ministerijos
 - VĮ Registrų centras žemės sklypų ribos, 2023

Sutartiniai ženklai:

-  Indeksinis tinklelis
-  Šilumos perdavimo tinklai
-  Šilumos perdavimo tinklų kameros
-  Šilumos perdavimo tinklų apsaugos zonos
-  Šilumos perdavimo tinklų apsaugos zonos sklypuose
-  Žemės sklypų ribos



AB „Panevėžio energija“

Įm. kodas 147248313, adresas: Senam iesčio g. 113, Panevėžys,
 el.p.bendrove@pe.lt, tel.: 8 (45) 46 35 25

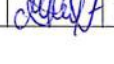
Pareigos	Kvalifikacijos Nr.	Parašas	Vardas, pavardė	Data
Inžinierė	29974		Roma Urbutienė	2023-09-12
Inžinierė			Miglė Našlėnaitė	2023-09-12

Priedas

**Žemės sklypų, patenkančių į Panevėžio miesto šilumos perdavimo tinklų apsaugos zonų teritorijų penktąjį planą,
sąrašas**

Eil. Nr.	Žemės sklypo unikalus numeris	Žemės sklypo adresas	Planu nustatomas šilumos tinklų perdavimo apsaugos zonos plotas, ha	Nekilnojamojo turto kadastre įregistruotas šilumos tinklų perdavimo apsaugos zonos plotas, ha., arba nėra registruotas, tik padaryta žyma.
1.	2701-0011-0324	Pušaloto g. 53, Panevėžys	0,0183	Nėra įregistruota, tik žyma
2.	4400-0111-5428	Stoties g. 49, Panevėžys	0,0494	Nėra įregistruota, tik žyma
3.	2701-0016-0134	Švyturio g. 14, Panevėžys	0,0089	Nėra įregistruota
4.	2701-0014-0003	Tinklų g. 7, Panevėžys	0,0937	Nėra įregistruota, tik žyma
5.	2701-0012-0148	Nevėžio g. 6, Panevėžys	0,0249	Nėra įregistruota, tik žyma 0,0208 ha
6.	2701-0012-0211	S. Kerbedžio g. 24, Panevėžys	0,0037	Nėra įregistruota, tik žyma
7.	4400-0794-2621	Rožių g. 25A, Panevėžys	0,0368	Nėra įregistruota, tik žyma 0,0259 ha
8.	2701-0016-0186	Kauno g. 50, Panevėžys	0,0051	Nėra įregistruota
9.	4400-0313-8478	Parko g. 12, Panevėžys	0,1331	Nėra įregistruota, tik žyma 0,089 ha
10.	4400-1513-9403	Paliūniškio g. 9F, Panevėžys	0,0182	Nėra įregistruota, tik žyma 0,0482 ha
11.	4400-0383-5743	Rožių g. 25, Panevėžys	0,0395	Nėra įregistruota, tik žyma 0,0349 ha
12.	4400-1513-8460	Paliūniškio g. 11K, Panevėžys	0,0155	Nėra įregistruota, tik žyma 0,0144 ha
13.	4400-0423-6422	Senamiesčio g. 102a, Panevėžys	0,0358	Nėra įregistruota, tik žyma 0,0405 ha
14.	2701-0012-0005	Vienybės a. 22, Panevėžys	0,0120	Nėra įregistruota
15.	2701-0011-0355	Pušaloto g. 30, Panevėžys	0,0251	Nėra įregistruota, tik žyma
16.	2701-0012-0028	Vienybės a. 20, Panevėžys	0,0004	Nėra įregistruota

17.	2701-0016-0274	M. Valančiaus g. 28, Panevėžys	0,0165	Nėra įregistruota, tik žyma 0,0150 ha
18.	4400-1513-7509	Paliūniškio g. 15C, Panevėžys	0,0227	Nėra įregistruota, tik žyma 0,0244 ha
19.	2701-0016-0232	Naujamiesčio g. 61, Panevėžys	0,0039	Nėra įregistruota
20.	2701-0012-0044	Nevėžio g. 5, Panevėžys	0,0028	Nėra įregistruota
21.	4400-0548-0002	Marijonų g. 36A, Panevėžys	0,0280	Nėra įregistruota, tik žyma 0,0307 ha
22.	2701-0010-0152	Pramonės g. 3, Panevėžys	0,0207	Nėra įregistruota, tik žyma
23.	2701-0009-0303	Alyvų g. 22C, Panevėžys	0,0001	Nėra įregistruota
24.	4400-2292-6121	Palangos g. 28, Panevėžys	0,0754	Nėra įregistruota, tik žyma 0,0688 ha
25.	4400-2358-6812	Vilties g. 18A, Panevėžys	0,0947	Nėra įregistruota, tik žyma 0,0922 ha
26.	4400-3016-9729	Marijonų g. 51, Panevėžys	0,0326	Nėra įregistruota, tik žyma 0,0242 ha
27.	2701-0016-0208	Mindaugo g. 18, Panevėžys	0,0104	Nėra įregistruota, tik žyma 0,0080 ha
28.	4400-3171-2222	Dariaus ir Girėno g. 17, Panevėžys	0,0527	Nėra įregistruota, tik žyma 0,0397 ha
29.	2701-0015-0042	Savitiškio skg. 1, Panevėžys	0,0036	Nėra įregistruota, tik žyma 0,0460 ha
30.	4400-4069-0668	Tinklų g. 2, Panevėžys	0,5109	Nėra įregistruota, tik žyma 0,8424 ha
31.	2701-0012-0083	Liepų al. 35, Panevėžys	0,0194	Nėra įregistruota, tik žyma 0,0137 ha
32.	2701-0016-0132	K. Binkio g. 13C, Panevėžys	0,0021	Nėra įregistruota, tik žyma 0,0009 ha
33.	4400-4566-4619	Dariaus ir Girėno g. 16, Panevėžys	0,1909	Nėra įregistruota, tik žyma 0,0997 ha
34.	4400-4591-9110	Vakarinė g., Panevėžys	0,1119	Įregistruota 0,0247 ha
35.	2701-0016-0153	Tulpių g. 41, Panevėžys	0,0039	Nėra įregistruota
36.	2701-0022-0318	Darbo a. 1A, Panevėžys	0,0115	Nėra įregistruota, tik žyma 0,0111 ha
37.	2701-0016-0115	Kauno g. 52, Panevėžys	0,0048	Nėra įregistruota, tik žyma 0,0045 ha

38.	4400-5042-9271	Senamiesčio g., Panevėžys	0,2599	Nėra įregistruota, tik žyma 0,1903 ha
39.	4400-5196-0712	Pramonės g., Panevėžys	0,4716	Nėra įregistruota, tik žyma 0,4010 ha
40.	2701-0012-0188	Smėlynės g. 85, Panevėžys	0,5760	Nėra įregistruota, tik žyma 1,0648 ha
41.	4400-3872-3298	Elektronikos g. 34, Panevėžys	0,1627	Įregistruota 0,1615 ha ir žyma 0,4710 ha
42.	4400-4069-1832	Tinklų g. 6A, Panevėžys	0,1140	Nėra įregistruota, tik žyma 0,4247 ha
43.	4400-5835-0896	Panevėžio m.	0,0364	Nėra įregistruota, tik žyma 0,0277 ha
44.	4400-5835-0868	Panevėžio m.,	0,0023	Nėra įregistruota, tik žyma 0,0029 ha
45.	4400-5835-0846	Panevėžio m.,	0,0215	Nėra įregistruota, tik žyma 0,0199 ha
46.	2701-0033-0056	Savitiškio g. 10F, Panevėžys	0,0003	Nėra įregistruota, tik žyma 0,2500 ha
47.	2701-0012-0168	Vilties g. 8A, Panevėžys	0,0123	Nėra įregistruota, tik žyma
48.	2701-0015-0011	Klaipėdos g. 92, Panevėžys	0,0098	Nėra įregistruota, tik žyma
49.	2701-0017-0173	M. Valančiaus g. 3, Panevėžys	0,0218	Įregistruota 0,0507 ha ir žyma
50.	2701-0022-0360	Klaipėdos g. 63A, Panevėžys	0,0179	Nėra įregistruota, tik žyma
51.	4400-0570-9891	Nevėžio g. 18, Panevėžys	0,0192	Nėra įregistruota, tik žyma 0,0240 ha
52.	2701-0009-0172	Alyvų g. 16, Panevėžys	0,0114	Nėra įregistruota
53.	2701-0013-0369	Smėlynės g. 112, Panevėžys	0,4061	Nėra įregistruota, tik žyma
54.	2701-0011-0187	Pušaloto g. 45, Panevėžys	0,0581	Nėra įregistruota, tik žyma
55.	4400-0313-9831	Parko g. 14, Panevėžys	0,0426	Nėra įregistruota
56.	4400-0405-7083	Valstiečių g. 1, Panevėžys	0,0131	Nėra įregistruota, tik žyma 0,0168 ha
57.	2701-0012-0102	Stoties g., Panevėžys	0,0839	Nėra įregistruota, tik žyma
58.	2701-0012-0243	Liepų al. 22, Panevėžys	0,0046	Nėra įregistruota, tik žyma

59.	4400-1513-6877	Paliūniškio g. 11M, Panevėžys	0,0262	Nėra įregistruota, tik žyma 0,0311 ha
60.	2701-0007-0195	Paliūniškio g. 4, Panevėžys	0,1581	Nėra įregistruota, tik žyma
61.	2701-0022-0310	J. Zikaro g. 42, Panevėžys	0,0010	Nėra įregistruota
62.	2701-0012-0281	Stoties g. 42, Panevėžys	0,0352	Nėra įregistruota, tik žyma 0,0300 ha
63.	2701-0009-0308	Alyvų g. 1, Panevėžys	0,0446	Nėra įregistruota, tik žyma 0,0456 ha
64.	2701-0015-0063	Statybininkų g. 50, Panevėžys	0,0516	Nėra įregistruota, tik žyma
65.	2701-0011-0341	Pušaloto g. 41, Panevėžys	0,0064	Nėra įregistruota
66.	2701-0013-0345	Varpo g. 41, Panevėžys	0,0153	Nėra įregistruota
67.	4400-0911-8624	Paliūniškio g. 9, Panevėžys	0,0125	Nėra įregistruota, tik žyma 0,0122 ha
68.	2701-0017-0067	Anykščių g. 4, Panevėžys	0,0415	Įregistruota 0,0604 ha ir žyma
69.	2701-0015-0036	Dariaus ir Girėno g. 6, Panevėžys	0,0218	Nėra įregistruota, tik žyma
70.	2701-0016-0278	A. Mackevičiaus g. 35, Panevėžys	0,0127	Nėra įregistruota, tik žyma 0,0125 ha
71.	2701-0013-0039	Šermukšnių g. 11, Panevėžys	0,0042	Nėra įregistruota, tik žyma
72.	4400-0894-0200	Smėlynės g. 38, Panevėžys	0,0131	Nėra įregistruota, tik žyma 0,0078
73.	2701-0015-0027	Savitiškio g. 1, Panevėžys	0,0385	Nėra įregistruota, tik žyma 0,0350 ha
74.	4400-2035-2305	Radviliškio g. 8B, Panevėžys	0,0015	Nėra įregistruota, tik žyma 0,0016 ha
75.	4400-0146-5861	Stoties g. 10, Panevėžys	0,0540	Nėra įregistruota, tik žyma 0,1315 ha
76.	2701-0016-0187	Mindaugo g. 14, Panevėžys	0,0493	Nėra įregistruota, tik žyma 0,0452 ha
77.	4400-2578-3844	Vasario 16-osios g. 40. Panevėžys	0,1251	Įregistruota 0,1437 ha ir žyma 0,3063 ha
78.	4400-2937-8785	Parko g. 79, Panevėžys	0,0870	Nėra įregistruota, tik žyma 0,0845 ha
79.	2701-0022-0189	Valstiečių g. 3. Panevėžys	0,0211	Nėra įregistruota, tik žyma 0,0105 ha

80.	4400-4069-0679	Tinklų g. 2B, Panevėžys	0,1342	Nėra įregistruota, tik žyma 0,2006 ha
81.	4400-4314-5513	J. Janonio g., Panevėžys	0,0050	Nėra įregistruota, tik žyma 2,3369 ha
82.	2701-0022-0351	Darbo a. 7, Panevėžys	0,1767	Nėra įregistruota, tik žyma 0,1830 ha
83.	2701-0010-0148	Pramonės g. 8, Panevėžys	1,1639	Nėra įregistruota, tik žyma 0,8000 ha
84.	4400-5039-0710	Dariaus ir Girėno g., Panevėžys	0,0477	Nėra įregistruota, tik žyma 0,0487 ha
85.	4400-0305-0620	S. Kerbedžio g. 52, Panevėžys	0,1477	Nėra įregistruota, tik žyma 0,4608 ha
86.	4400-5240-1657	Nidos g. 30, Panevėžys	0,0045	Nėra įregistruota, tik žyma 0,0074 ha
87.	4400-4971-8843	Venslaviškio g., Panevėžys	0,0025	Įregistruota 0,2174 ha ir žyma 0,2081 ha
88.	2701-0012-0261	Smėlynės g. 25, Panevėžys	0,5381	Įregistruota 0,5517 ha ir žyma 1,1519 ha
89.	4400-1140-0425	Klaipėdos g. 138, Panevėžys	0,0798	Nėra įregistruota, tik žyma 0,0765 ha
90.	2701-0013-0189	S. Kerbedžio g. 23, Panevėžys	0,2463	Nėra įregistruota, tik žyma 1,1300 ha
91.	2701-0007-0249	Paliūniškio g. 15, Panevėžys	0,0115	Nėra įregistruota, tik žyma 0,0390 ha
92.	4400-5474-0542	Panevėžio m.	0,0563	Nėra įregistruota, tik žyma 0,0538 ha
93.	2701-0016-0276	A. Mackevičiaus g. 23, Panevėžys	0,0377	Įregistruota 0,0094 ha ir žyma 0,0356 ha
94.	2701-0015-0013	Dariaus ir Girėno g. 2, Panevėžys	0,1029	Nėra įregistruota, tik žyma 0,0668 ha
95.	4400-5779-9070	Parko g. 55, Panevėžys	0,0065	Nėra įregistruota
96.	4400-2993-8230	Panevėžio m.	0,1457	Nėra įregistruota, tik žyma 0,1454 ha
97.	4400-0364-7776	Įmonių g. 22, Panevėžys	0,8963	Nėra įregistruota, tik žyma 0,3200 ha
98.	4400-5828-0018	Varpo g., Panevėžys	0,0068	Nėra įregistruota
99.	4400-5826-5522	Panevėžio m.	0,0455	Nėra įregistruota, tik žyma 0,0419 ha

100.	4400-5890-1334	Dariaus ir Girėno g. 27, Panevėžys	0,0032	Nėra įregistruota
101.	2701-0013-0287	Senamiesčio g. 102, Panevėžys	0,0525	Nėra įregistruota, tik žyma
102.	2701-0015-0053	Savitiškio g. 31, Panevėžys	0,0008	Nėra įregistruota, tik žyma 0,0017 ha
103.	2701-0013-0285	Senamiesčio g. 113, Panevėžys	1,5500	Nėra įregistruota, tik žyma 2,9590 ha
104.	2701-0011-0226	Šiaulių g. 48A, Panevėžys	0,0004	Nėra įregistruota
105.	2701-0017-0137	Respublikos g. 47A, Panevėžys	0,0332	Nėra įregistruota, tik žyma 0,0333 ha
106.	2701-0015-0064	Nemuno g. 73, Panevėžys	0,0083	Nėra įregistruota, tik žyma
107.	2701-0022-0167	Valstiečių g. 4, Panevėžys	0,0289	Nėra įregistruota, tik žyma
108.	2701-0007-0129	Panevėžys, Smėlynės g. 128	0,0427	Nėra įregistruota, tik žyma
109.	2701-0016-0295	A. Mackevičiaus g. 39A, Panevėžys	0,0257	Nėra įregistruota, tik žyma
110.	2701-0011-0012	Radviliškio g. 25, Panevėžys	0,0057	Nėra įregistruota
111.	4400-1629-1737	Statybininkų g. 60, Panevėžys	0,1101	Nėra įregistruota, tik žyma 0,1233 ha
112.	2701-0016-0259	K. Binkio g. 15C, Panevėžys	0,0007	Nėra įregistruota
113.	2701-0016-0111	Kauno g. 44, Panevėžys	0,0053	Nėra įregistruota
114.	2701-0012-0256	Vienybės a. 16, Panevėžys	0,0178	Nėra įregistruota
115.	2701-0013-0008	Šermukšnių g. 5, Panevėžys	0,0006	Nėra įregistruota
116.	2701-0009-0061	Alyvų g. 22, Panevėžys	0,0240	Nėra įregistruota
117.	2701-0012-0001	Varpo g. 1, Panevėžys	0,0110	Nėra įregistruota
118.	2701-0012-0276	Smėlynės g. 49, Panevėžys	0,0122	Nėra įregistruota, tik žyma
119.	2701-0013-0386	S. Kerbedžio g. 48, Panevėžys	0,0082	Nėra įregistruota, tik žyma

120.	2701-0012-0131	Vienybės a. 19, Panevėžys	0,0062	Nėra įregistruota
121.	2701-0017-0100	Respublikos g. 58A, Panevėžys	0,0077	Įregistruota 0,0658 ha ir žyma
122.	2701-0016-0231	K. Binkio g. 14, Panevėžys	0,0260	Nėra įregistruota, tik žyma
123.	2701-0014-0024	Tinklų g. 7B, Panevėžys	0,0089	Nėra įregistruota, tik žyma
124.	2701-0013-0347	S. Kerbedžio g. 19, Panevėžys	0,1091	Nėra įregistruota, tik žyma
125.	2701-0012-0192	Smėlynės g. 81, Panevėžys	0,0025	Nėra įregistruota
126.	4400-0571-0103	Kranto g. 28, Panevėžys	0,3318	Įregistruota 0,0358 ha ir žyma 0,6652 ha
127.	2701-0010-0160	Pramonės g. 1B, Panevėžys	0,0092	Nėra įregistruota
128.	2701-0012-0009	Smėlynės g. 61, Panevėžys	0,0014	Nėra įregistruota
129.	2701-0007-0045	Paliūniškio g. 2B, Panevėžys	0,0351	Nėra įregistruota, tik žyma 0,0178 ha
130.	2701-0016-0221	Kauno g. 46, Panevėžys	0,0051	Nėra įregistruota
131.	4400-0036-0963	Smėlynės g. 37, Panevėžys	0,0117	Nėra įregistruota, tik žyma 0,0121 ha
132.	2701-0012-0159	Liepų al. 11, Panevėžys	0,0121	Nėra įregistruota
133.	2701-0012-0037	Varpo g. 8, Panevėžys	0,0082	Nėra įregistruota
134.	2701-0015-0020	Savitiškio skg. 1A, Panevėžys	0,0815	Nėra įregistruota, tik žyma
135.	4400-0973-5226	Pramonės g. 14, Panevėžys	0,1304	Nėra įregistruota, tik žyma 0,0960 ha
136.	2701-0012-0064	Varpo g. 19, Panevėžys	0,0254	Nėra įregistruota
137.	4400-2002-5410	Klaipėdos g. 102, Panevėžys	0,0138	Nėra įregistruota, tik žyma 0,0061 ha
138.	4400-2786-7358	Pušaloto g. 76, Panevėžys	0,0305	Nėra įregistruota, tik žyma 0,0254 ha
139.	4400-2884-9632	Dariaus ir Girėno g. 10, Panevėžys	0,0161	Nėra įregistruota, tik žyma 0,0036 ha

140.	2701-0013-0387	Venslaviškio g. 8, Panevėžys	0,0177	Nėra įregistruota
141.	2701-0016-0145	Mindaugo g. 11, Panevėžys	0,0004	Nėra įregistruota, tik žyma 0,0087 ha
142.	4400-3911-3890	Vienybės a. 5, Panevėžys	0,0242	Nėra įregistruota, tik žyma 0,0241 ha
143.	4400-4069-2734	Tinklų g., Panevėžys	0,476	Nėra įregistruota, tik žyma 0,0979 ha
144.	4400-4698-7346	Nevėžio g. 40B, Panevėžys	0,0513	Nėra įregistruota, tik žyma 0,0444 ha
145.	4400-5017-2602	Nemuno g. 75, Panevėžys	0,1569	Nėra įregistruota, tik žyma 0,2239 ha
146.	4400-5043-5168	S. Kerbedžio g., Panevėžys	0,8471	Nėra įregistruota, tik žyma 0,8811 ha
147.	4400-5045-6076	S. Kerbedžio g., Panevėžys	0,9164	Nėra įregistruota, tik žyma 1,2808 ha
148.	4400-5235-3605	Kauno g. 38, Panevėžys	0,0876	Nėra įregistruota, tik žyma 0,0823 ha
149.	4400-5266-2378	Respublikos g., Panevėžys	0,0824	Įregistruota 0,2138 ha ir žyma 0,3621 ha
150.	4400-3986-8049	Parko g. 41, Panevėžys	0,2491	Įregistruota 0,0765 ha ir žyma 0,1268 ha
151.	4400-5275-4439	Panevėžio m.,	0,1029	Įregistruota 0,0383 ha ir žyma 0,1549 ha
152.	4400-5385-3564	K. Binkio g., Panevėžys	0,0002	Nėra įregistruota
153.	4400-5579-0126	Dariaus ir Girėno g. 33, Panevėžys	0,0322	Nėra įregistruota, tik žyma 0,0680 ha
154.	2701-0010-0067	Pramonės g. 10, Panevėžys	0,0601	Nėra įregistruota
155.	4400-5617-3644	Panevėžio m.	0,0198	Nėra įregistruota, tik žyma 0,0071 ha
156.	4400-4313-9217	A. Jakšto g. 4A, Panevėžys	0,0705	Nėra įregistruota, tik žyma 0,0781 ha
157.	4400-5825-4394	Prekybos g., Panevėžys	0,0601	Nėra įregistruota, tik žyma 0,0267 ha
158.	4400-5827-2892	Vienybės a., Panevėžys	0,2532	Nėra įregistruota, tik žyma 0,2462 ha
159.	4400-5828-0144	Panevėžio m.	0,0078	Nėra įregistruota, tik žyma 0,0071 ha

160.	4400-5824-6560	Radviliškio g., Panevėžys	0,0607	Nėra įregistruota, tik žyma 0,0412 ha
161.	4400-3222-0374	Taikos al. 11, Panevėžys	0,2160	Nėra įregistruota, tik žyma 0,2168 ha
162.	4400-5972-2693	Smėlynės g. 77, Panevėžys	0,0501	Nėra įregistruota, tik žyma 0,0448 ha
163.	2701-0009-0017	Alyvų g. 8, Panevėžys	0,0089	Nėra įregistruota
164.	2701-0015-0055	Parko g. 43A, Panevėžys	0,0154	Nėra įregistruota, tik žyma
165.	2701-0011-0077	Radviliškio g. 36A, Panevėžys	0,0161	Nėra įregistruota
166.	2701-0011-0270	Šiaulių g. 60, Panevėžys	0,0772	Nėra įregistruota, tik žyma
167.	2701-0009-0045	Alyvų g. 14, Panevėžys	0,0142	Nėra įregistruota
168.	2701-0022-0322	Nemuno g. 42, Panevėžys	0,0225	Nėra įregistruota, tik žyma
169.	2701-0020-0124	Palangos g. 37, Panevėžys	0,0142	Nėra įregistruota, tik žyma
170.	2701-0016-0123	Kauno g. 42, Panevėžys	0,0006	Nėra įregistruota
171.	2701-0011-0122	Pušaloto g. 51E, Panevėžys	0,0004	Nėra įregistruota
172.	2701-0016-0301	K. Binkio g. 17B, Panevėžys	0,022	Nėra įregistruota, tik žyma
173.	2701-0009-0008	Alyvų g. 6, Panevėžys	0,0133	Nėra įregistruota
174.	2701-0012-0030	Vienybės a. 8, Panevėžys	0,0019	Nėra įregistruota
175.	2701-0015-0022	Parko g. 36, Panevėžys	0,0290	Nėra įregistruota, tik žyma
176.	2701-0012-0104	Smėlynės g. 39, Panevėžys	0,0048	Nėra įregistruota
177.	2701-0009-0057	Alyvų g. 20B, Panevėžys	0,0100	Nėra įregistruota
178.	4400-0608-4980	Įmonių g. 19C, Panevėžys	0,0054	Nėra įregistruota, tik žyma 0,0023 ha
179.	2701-0009-0033	Alyvų g. 10, Panevėžys	0,0149	Nėra įregistruota
180.	2701-0016-0113	Švyturio g. 18, Panevėžys	0,0127	Įregistruota 0,0045 ha

181.	2701-0013-0051	Lentpjūvių g. 3, Panevėžys	0,0010	Nėra įregistruota
182.	2701-0015-0029	Vakarinė g. 6, Panevėžys	0,0132	Nėra įregistruota
183.	2701-0013-0209	S. Kerbedžio g. 54, Panevėžys	0,0250	Nėra įregistruota, tik žyma
184.	2701-0015-0050	Savitiškio g. 27, Panevėžys	0,0012	Nėra įregistruota
185.	2701-0012-0277	Nevėžio g. 24, Panevėžys	0,0214	Nėra įregistruota, tik žyma
186.	4400-1789-0772	Panevėžio m.	0,0489	Nėra įregistruota, tik žyma 0,3300 ha
187.	4400-1789-1391	Panevėžio m.	0,0533	Nėra įregistruota, tik žyma 0,8380 ha
188.	4400-1854-4855	S. Kerbedžio g. 7F, Panevėžys	0,0411	Nėra įregistruota, tik žyma 0,0579 ha
189.	4400-1966-6600	Statybininkų g. 17, Panevėžys	0,0774	Nėra įregistruota, tik žyma 0,0781 ha
190.	2701-0007-0207	Paliūniškio g. 2D, Panevėžys	0,0062	Nėra įregistruota, tik žyma 0,0021 ha
191.	2701-0012-0247	Smėlynės g. 25B, Panevėžys	0,0013	Nėra įregistruota, tik žyma 0,0020 ha
192.	4400-2154-0408	Šermukšnių g. 31A, Panevėžys	0,0623	Nėra įregistruota, tik žyma 0,0427 ha
193.	2701-0007-0046	Paliūniškio g. 2A, Panevėžys	0,0170	Nėra įregistruota, tik žyma 0,0180 ha
194.	4400-2361-9658	Kanklių g. 8, Panevėžys	0,1454	Nėra įregistruota, tik žyma 0,1368 ha
195.	2701-0012-0100	Smėlynės g. 73A, Panevėžys	0,0059	Nėra įregistruota, tik žyma 0,0070 ha
196.	4400-2294-5540	Parko g. 17, Panevėžys	0,0764	Nėra įregistruota, tik žyma 0,0738 ha
197.	4400-3903-0563	Pušaloto g. 26, Panevėžys	0,0676	Nėra įregistruota, tik žyma 0,0623 ha
198.	4400-1766-8449	Suvalkų g. 59, Panevėžys	0,0254	Nėra įregistruota, tik žyma 0,0271 ha
199.	4400-4154-3344	Statybininkų g. 36, Panevėžys	0,0611	Nėra įregistruota, tik žyma 0,0066 ha
200.	2701-0011-0335	Pušaloto g. 28A, Panevėžys	0,0172	Nėra įregistruota, tik žyma 0,0188 ha
201.	4400-4473-5350	Liepų al. 12, Panevėžys	0,0951	Nėra įregistruota, tik žyma 0,076 ha

202.	4400-4416-5566	Kranto g., Panevėžys	0,0856	Įregistruota 0,4025 ha ir žyma 0,6629 ha
203.	4400-4738-6709	Nevėžio g. 38, Panevėžys	0,0596	Nėra įregistruota, tik žyma 0,0548 ha
204.	4400-1629-1880	Panevėžio m.	0,1421	Nėra įregistruota, tik žyma 0,1492 ha
205.	4400-5155-1461	Statybininkų g. 34, Panevėžys	0,1038	Nėra įregistruota, tik žyma 0,056 ha
206.	4400-5044-7270	Panevėžio m.	0,0091	Nėra įregistruota, tik žyma 0,0748 ha
207.	4400-4595-7199	Statybininkų g. 38, Panevėžys	0,0986	Nėra įregistruota, tik žyma 0,0570 ha
208.	4400-1625-7235	Smėlynės g. 74, Panevėžys	0,0225	Nėra įregistruota, tik žyma 0,0174 ha
209.	4400-5779-9192	Statybininkų g. 40, Panevėžys	0,0052	Nėra įregistruota
210.	4400-5825-5459	Stoties g., Panevėžys	0,0257	Nėra įregistruota, tik žyma 0,0412 ha
211.	4400-5841-1164	Nevėžio g. 35, Panevėžys	0,0649	Nėra įregistruota, tik žyma 0,0507 ha
212.	4400-4648-1878	Panevėžio m.	0,0386	Nėra įregistruota, tik žyma 0,2017 ha
213.	4400-4416-7152	Panevėžio m.	0,0123	Nėra įregistruota
214.	2701-0013-0351	Senamiesčio g. 107, Panevėžys	0,0032	Nėra įregistruota, tik žyma 0,0029 ha
215.	4400-1515-7023	Tinklų g. 8, Panevėžys	0,0901	Nėra įregistruota, tik žyma 0,0117 ha
216.	2701-0012-0101	Vienybės a. 15, Panevėžys	0,0098	Nėra įregistruota
217.	2701-0009-0081	Alyvų g. 12, Panevėžys	0,0106	Nėra įregistruota
218.	2701-0011-0147	Pušaloto g. 47, Panevėžys	0,0124	Nėra įregistruota, tik žyma
219.	4400-1574-4251	Vienybės a. 38, Panevėžys	0,1725	Nėra įregistruota, tik žyma 0,1663 ha
220.	4400-0816-2956	Smėlynės g. 67, Panevėžys	0,0057	Nėra įregistruota, tik žyma 0,0022 ha
221.	2701-0003-0011	Pušaloto g. 164, Panevėžys	0,0017	Nėra įregistruota
222.	2701-0015-0023	Klaipėdos g. 122, Panevėžys	0,0032	Nėra įregistruota

223.	2701-0012-0036	Vienybės a. 10, Panevėžys	0,0076	Nėra įregistruota
224.	2701-0012-0219	Vilties g. 20A, Panevėžys	0,0130	Nėra įregistruota, tik žyma
225.	2701-0022-0038	Suvalkų g. 57, Panevėžys	0,0004	Nėra įregistruota
226.	2701-0011-0314	Stoties g. 45A, Panevėžys	0,0026	Nėra įregistruota
227.	2701-0016-0163	Kauno g. 48, Panevėžys	0,0056	Nėra įregistruota
228.	2701-0009-0026	Alyvų g. 31, Panevėžys	0,0096	Nėra įregistruota
229.	2701-0011-0059	Radviliškio g. 36, Panevėžys	0,0073	Nėra įregistruota
230.	2701-0012-0015	Kanklių g. 5, Panevėžys	0,0026	Nėra įregistruota
231.	2701-0020-0121	Gražinos g. 8, Panevėžys	0,0061	Nėra įregistruota
232.	2701-0011-0062	Radviliškio g. 44A, Panevėžys	0,0090	Nėra įregistruota, tik žyma
233.	2701-0016-0300	Nemuno g. 72A, Panevėžys	0,0020	Nėra įregistruota, tik žyma
234.	2701-0010-0118	Pramonės g. 4G, Panevėžys	0,0002	Nėra įregistruota, tik žyma
235.	2701-0012-0132	Marijonų g. 51A, Panevėžys	0,0111	Nėra įregistruota, tik žyma
236.	2701-0015-0072	Dariaus ir Girėno g. 29A, Panevėžys	0,0048	Nėra įregistruota, tik žyma
237.	2701-0011-0206	Radviliškio g. 46, Panevėžys	0,0128	Nėra įregistruota, tik žyma
238.	4400-0677-8030	Smėlynės g. 33, Panevėžys	0,0079	Nėra įregistruota, tik žyma 0,0058 ha
239.	4400-1218-9223	Liepų al. 7B, Panevėžys	0,0011	Nėra įregistruota
240.	2701-0009-0209	Alyvų g. 20A, Panevėžys	0,0027	Nėra įregistruota
241.	2701-0020-0024	Gražinos g. 6, Panevėžys	0,0007	Nėra įregistruota
242.	2701-0011-0217	Pušaloto g. 49, Panevėžys	0,0171	Nėra įregistruota, tik žyma

243.	4400-0346-0075	Elektronikos g. 15, Panevėžys	0,0712	Nėra įregistruota, tik žyma 0,1210 ha
244.	2701-0012-0103	A. Jakšto g. 6A, Panevėžys	0,0010	Įregistruota 0,0020 ha ir žyma
245.	2701-0020-0329	Klaipėdos g. 82, Panevėžys	0,0887	Nėra įregistruota, tik žyma
246.	2701-0012-0018	Vienybės a. 18, Panevėžys	0,0032	Nėra įregistruota
247.	2701-0011-0063	Radviliškio g. 44, Panevėžys	0,0075	Nėra įregistruota, tik žyma
248.	4400-1785-6792	Panevėžio m.	0,1751	Nėra įregistruota, tik žyma 0,4660 ha
249.	4400-2300-5545	Senamiesčio g. 111C, Panevėžys	0,0016	Nėra įregistruota
250.	2701-0011-0343	Radviliškio g. 34A, Panevėžys	0,0013	Nėra įregistruota, tik žyma 0,0020 ha
251.	4400-3821-0178	Rožių g. 20, Panevėžys	0,1834	Nėra įregistruota, tik žyma 0,1906 ha
252.	4400-4071-0770	Marijonų g. 45, Panevėžys	0,0447	Nėra įregistruota, tik žyma 0,0332 ha
253.	4400-2023-2028	Dariaus ir Girėno g. 26, Panevėžys	0,0460	Nėra įregistruota, tik žyma 0,0291 ha
254.	4400-4591-3359	Panevėžio m.	0,3885	Įregistruota 0,1952 ha ir žyma 0,7482 ha
255.	4400-4592-3211	Savitiškio g., Panevėžys	0,2001	Nėra įregistruota
256.	2701-0012-0013	Kanklių g. 3, Panevėžys	0,0019	Nėra įregistruota
257.	4400-5236-4520	Pramonės g. 1C, Panevėžys	0,0675	Nėra įregistruota, tik žyma 0,0708 ha
258.	4400-5231-1490	Lentpjūvių g., Panevėžys	0,5031	Nėra įregistruota, tik žyma 0,8594 ha
259.	4400-2292-4670	Dariaus ir Girėno g. 41, Panevėžys	0,1133	Nėra įregistruota, tik žyma 0,1034 ha
260.	2701-0013-0317	Smėlynės g. 108, Panevėžys	0,0043	Nėra įregistruota, tik žyma 0,0043 ha
261.	4400-5384-5240	Klaipėdos g., Panevėžys	0,0363	Įregistruota 0,2673 ha ir žyma 0,2130 ha
262.	4400-5422-4350	Senamiesčio g., Panevėžys	0,1757	Nėra įregistruota, tik žyma 386 ha

263.	4400-2224-4795	Liepų al. 4, Panevėžys	0,0196	Įregistruota 0,0766 ha ir žyma 0,2716 ha
264.	4400-5633-0620	Ateities g. 19, Panevėžys	0,0023	Nėra įregistruota, tik žyma 0,0354 ha
265.	4400-5652-2620	Vilties g. 5, Panevėžys	0,0291	Nėra įregistruota, tik žyma 0,0260 ha
266.	4400-5695-1481	Vilties g. 26, Panevėžys	0,0093	Nėra įregistruota, tik žyma 0,0044 ha
267.	2701-0010-0163	Pramonės g. 1E, Panevėžys	0,0099	Nėra įregistruota, tik žyma 0,0053 ha
268.	4400-4971-1919	Prekybos g. 5, Panevėžys	0,0958	Nėra įregistruota, tik žyma 0,0811 ha
269.	4400-3779-0953	Parko g. 45, Panevėžys	0,0835	Nėra įregistruota, tik žyma 0,0658 ha
270.	4400-6011-3799	Panevėžio m.	0,0086	Nėra įregistruota
271.	4400-6089-2584	Parko g. 93, Panevėžys	0,0308	Nėra įregistruota
272.	4400-6087-0153	Panevėžio m.	0,0028	Nėra įregistruota
273.	4400-1513-8717	Paliūniškio g. 11N, Panevėžys	0,0070	Nėra įregistruota, tik žyma 0,0077 ha
274.	2701-0017-0059	A. Mackevičiaus g. 28, Panevėžys	0,0669	Nėra įregistruota, tik žyma
275.	2701-0012-0057	Vienybės a. 9, Panevėžys	0,0140	Nėra įregistruota
276.	2701-0011-0082	Radviliškio g. 50, Panevėžys	0,0124	Nėra įregistruota, tik žyma
277.	4400-1215-2442	Kauno g. 58, Panevėžys	0,0635	Nėra įregistruota, tik žyma 0,0680 ha
278.	2701-0012-0041	Varpo g. 10, Panevėžys	0,0047	Nėra įregistruota
279.	2701-0009-0270	Alyvų g. 4, Panevėžys	0,0086	Nėra įregistruota, tik žyma 0,0090 ha
280.	2701-0016-0091	Kauno g. 56, Panevėžys	0,0050	Nėra įregistruota
281.	2701-0012-0031	Vienybės a. 11, Panevėžys	0,0097	Nėra įregistruota
282.	2701-0016-0035	Švyturio g. 16, Panevėžys	0,0086	Nėra įregistruota
283.	2701-0012-0020	Vienybės a. 14, Panevėžys	0,0096	Nėra įregistruota

284.	4400-0837-9324	Nevėžio g. 8, Panevėžys	0,0253	Nėra įregistruota, tik žyma 0,0594 ha
285.	4400-0293-9477	Nemuno g. 32, Panevėžys	0,0121	Nėra įregistruota, tik žyma 0,0600 ha
286.	2701-0015-0039	Parko g. 43B, Panevėžys	0,0224	Nėra įregistruota, tik žyma
287.	2701-0022-0229	Klaipėdos g. 63, Panevėžys	0,0171	Nėra įregistruota, tik žyma
288.	2701-0016-0261	Nemuno g. 70, Panevėžys	0,0508	Nėra įregistruota, tik žyma
289.	2701-0017-0116	M. Valančiaus g. 5, Panevėžys	0,0048	Nėra įregistruota
290.	2701-0017-0113	A. Mackevičiaus g. 30, Panevėžys	0,0194	Nėra įregistruota, tik žyma
291.	2701-0013-0036	Vilties g. 60, Panevėžys	0,0001	Nėra įregistruota
292.	2701-0020-0049	Nidos g. 26, Panevėžys	0,0110	Nėra įregistruota
293.	4400-0301-9976	Pramonės g. 3D, Panevėžys	0,1567	Nėra įregistruota, tik žyma 0,0672 ha
294.	2701-0016-0149	Mindaugo g. 16, Panevėžys	0,0158	Nėra įregistruota
295.	2701-0013-0035	Šermukšnių g. 13, Panevėžys	0,0049	Nėra įregistruota, tik žyma
296.	2701-0012-0046	Varpo g. 2, Panevėžys	0,0080	Nėra įregistruota
297.	4400-1173-7936	Statybininkų g. 4A, Panevėžys	0,1262	Nėra įregistruota, tik žyma 0,1195 ha
298.	2701-0012-0047	Vienybės a. 17, Panevėžys	0,0155	Nėra įregistruota
299.	2701-0022-0037	Artojų g. 1, Panevėžys	0,0280	Nėra įregistruota
300.	4400-1649-7611	Marijonų g. 16A, Panevėžys	0,0024	Nėra įregistruota, tik žyma 0,0020 ha
301.	2701-0007-0206	Paliūniškio g. 2C, Panevėžys	0,0044	Nėra įregistruota
302.	2701-0022-0224	Klaipėdos g. 61, Panevėžys	0,0127	Nėra įregistruota, tik žyma
303.	4400-0305-1994	Šermukšnių g. 31, Panevėžys	0,0191	Nėra įregistruota, tik žyma 0,0100 ha
304.	2701-0022-0341	J. Zikaro g. 46, Panevėžys	0,0380	Nėra įregistruota, tik žyma 0,0293 ha

305.	4400-2008-9565	Mindaugo g. 8, Panevėžys	0,0057	Nėra įregistruota, tik žyma 0,0056 ha
306.	4400-2224-4573	Smėlynės g. 29, Panevėžys	0,1045	Įregistruota 0,0732 ha ir žyma 0,1914 ha
307.	4400-3171-3310	Statybininkų g. 24, Panevėžys	0,3026	Nėra įregistruota, tik žyma 0,2950 ha
308.	4400-3102-2572	Alyvų g. 22E, Panevėžys	0,0287	Nėra įregistruota, tik žyma 0,0330 ha
309.	4400-4625-9500	Panevėžio m.,	0,0154	Nėra įregistruota, tik žyma 0,1610 ha
310.	4400-2865-4484	Klaipėdos g. 142B, Panevėžys	0,0129	Įregistruota 0,2255 ha ir žyma 0,2243 ha
311.	2701-0009-0289	Alyvų g. 2, Panevėžys	0,0210	Nėra įregistruota, tik žyma 0,0196 ha
312.	2701-0010-0156	Pramonės g. 3A, Panevėžys	0,1712	Nėra įregistruota, tik žyma 0,1629 ha
313.	2701-0009-0073	Smėlynės g. 95A, Panevėžys	0,0290	Nėra įregistruota, tik žyma 0,0150 ha
314.	4400-5055-2586	Palangos g. 30, Panevėžys	0,0088	Nėra įregistruota, tik žyma 0,0095 ha
315.	4400-5180-6224	Panevėžio m.,	0,0174	Nėra įregistruota
316.	4400-5209-3737	Pramonės g., Panevėžys	0,0101	Nėra įregistruota, tik žyma 0,0606 ha
317.	4400-1809-6176	Pušaloto g. 191, Panevėžys	0,6092	Nėra įregistruota
318.	4400-5387-1984	Tulpių g., Panevėžio m.	0,1076	Nėra įregistruota, tik žyma 0,1006 ha
319.	4400-1401-5520	A. Jakšto g. 1, Panevėžys	0,1830	Nėra įregistruota, tik žyma 0,4286 ha
320.	4400-0305-0342	S. Kerbedžio g. 52A, Panevėžys	0,0462	Nėra įregistruota, tik žyma 0,0371 ha
321.	4400-5542-6041	Liepų al. 11A, Panevėžys,	0,1330	Nėra įregistruota, tik žyma 0,1212 ha
322.	4400-5646-1413	Nevėžio g. 36, Panevėžys	0,0328	Nėra įregistruota, tik žyma 0,0286 ha
323.	2701-0009-0006	Alyvų g. 33, Panevėžys	0,0254	Nėra įregistruota, tik žyma 0,0266 ha
324.	4400-4411-9051	Marijonų g., Panevėžys	0,1049	Nėra įregistruota, tik žyma 0,0851 ha
325.	4400-5829-7906	Parko g. 21, Panevėžys	0,1613	Nėra įregistruota, tik žyma 0,0816 ha

326.	4400-5707-8803	Panevėžio m.,	0,0688	Nėra įregistruota, tik žyma 0,0151 ha
327.	4400-2043-1998	M. Valančiaus g. 3B, Panevėžys	0,0569	Nėra įregistruota, tik žyma 0,0554 ha
328.	4400-5524-0054	Šermukšnių g. 3, Panevėžys	0,0064	Nėra įregistruota
329.	2701-0015-0026	Parko g. 38, Panevėžys	0,0142	Nėra įregistruota, tik žyma 0,0178 ha
330.	4400-2063-1112	Venslaviškio g. 6, Panevėžys	0,0133	Įregistruota 0,0435 ha ir žyma 0,1021 ha
331.	2701-0011-0235	Šiaulių g. 50A, Panevėžys	0,0041	Nėra įregistruota
332.	2701-0017-0115	Respublikos g. 60, Panevėžys	0,0043	Įregistruota 0,0169 ha ir žyma
333.	2701-0011-0075	Radviliškio g. 52, Panevėžys	0,214	Nėra įregistruota, tik žyma
334.	2701-0011-0109	Šiaulių g. 46A, Panevėžys	0,0068	Nėra įregistruota, tik žyma
335.	2701-0020-0100	Gražinos g. 10, Panevėžys	0,0102	Nėra įregistruota
336.	2701-0012-0190	Smėlynės g. 79, Panevėžys	0,0097	Nėra įregistruota, tik žyma
337.	4400-1121-3199	Pramonės g. 10D, Panevėžys	0,2070	Nėra įregistruota, tik žyma 0,1720 ha
338.	4400-1029-7020	Šermukšnių g. 9, Panevėžys	0,0080	Nėra įregistruota, tik žyma 0,0081 ha
339.	2701-0011-0326	Radviliškio g. 58A, Panevėžys	0,0658	Nėra įregistruota, tik žyma
340.	4400-0449-1467	Palangos g. 35, Panevėžys	0,0184	Nėra įregistruota, tik žyma 0,0172 ha
341.	2701-0012-0014	Vilties g. 23, Panevėžys	0,0003	Nėra įregistruota
342.	2701-0013-0250	Senamiesčio g. 109, Panevėžys	0,0982	Nėra įregistruota, tik žyma
343.	4400-1513-6533	Paliūniškio g. 11F, Panevėžys	0,0710	Nėra įregistruota, tik žyma 0,0772 ha
344.	2701-0007-0280	Paliūniškio g. 15A, Panevėžys	0,0008	Nėra įregistruota, tik žyma
345.	2701-0013-0212	Varpo g. 32, Panevėžys	0,0004	Nėra įregistruota
346.	2701-0012-0200	Marijonų g. 50, Panevėžys	0,0017	Nėra įregistruota, tik žyma

347.	2701-0015-0052	Ateities g. 17A, Panevėžys,	0,0088	Nėra įregistruota, tik žyma
348.	4400-1230-2262	Panevėžio m.	0,0989	Nėra įregistruota, tik žyma 1,6400 ha
349.	2701-0012-0007	Kanklių g. 7, Panevėžys	0,0031	Nėra įregistruota
350.	2701-0012-0259	A. Jakšto g. 6, Panevėžys	0,0267	Nėra įregistruota, tik žyma
351.	4400-0893-9688	Parko g. 19, Panevėžys	0,0269	Nėra įregistruota
352.	2701-0012-0236	Marijonų g. 27, Panevėžys	0,0209	Nėra įregistruota, tik žyma
353.	2701-0013-0326	S. Kerbedžio g. 21, Panevėžys	0,0420	Nėra įregistruota, tik žyma 0,1157 ha
354.	2701-0012-0269	Marijonų g. 51B, Panevėžys	0,0113	Nėra įregistruota
355.	4400-1854-4611	S. Kerbedžio g. 7, Panevėžys	0,0466	Nėra įregistruota, tik žyma 0,1889 ha
356.	4400-1958-1243	Alyvų g. 22A, Panevėžys	0,0099	Nėra įregistruota, tik žyma 0,0112 ha
357.	4400-2007-4293	Rožių g. 19, Panevėžys	0,0141	Nėra įregistruota, tik žyma 0,0180 ha
358.	2701-0016-0201	Kauno g. 31, Panevėžys	0,0274	Nėra įregistruota, tik žyma 0,0289 ha
359.	4400-2895-5502	Alyvų g. 31A, Panevėžys	0,1312	Nėra įregistruota, tik žyma 0,1511 ha
360.	4400-3735-8486	Panevėžio m.	0,0097	Nėra įregistruota, tik žyma 0,0101 ha
361.	4400-4069-0682	Tinklų g. 4, Panevėžys	0,2191	Nėra įregistruota, tik žyma 0,2691 ha
362.	2701-0013-0148	Ažuolų g. 32, Panevėžys	0,1061	Įregistruota 0,0093 ha ir žyma 0,0615 ha
363.	2701-0015-0031	Kosmonautų g. 14, Panevėžys	0,0180	Nėra įregistruota, tik žyma 0,0134 ha
364.	4400-3102-2672	Alyvų g. 20E, Panevėžys	0,0039	Nėra įregistruota, tik žyma 0,0035 ha
365.	2701-0009-0067	Alyvų g. 20, Panevėžys	0,0193	Nėra įregistruota, tik žyma 0,0209 ha
366.	2701-0007-0187	Paliūniškio g. 1, Panevėžys	0,0187	Nėra įregistruota, tik žyma 0,0845 ha
367.	4400-5033-2237	Statybininkų g. 10, Panevėžys	0,0709	Nėra įregistruota, tik žyma 0,0137 ha

368.	4400-5108-1140	Parko g. 63, Panevėžys	0,0043	Nėra įregistruota
369.	4400-5236-9850	Panevėžio m.	0,0434	Nėra įregistruota
370.	4400-1121-3311	Pramonės g. 12A, Panevėžys	0,1564	Nėra įregistruota, tik žyma 0,1493 ha
371.	4400-5256-6242	Vilties g., Panevėžys	0,0243	Nėra įregistruota
372.	4400-5171-5578	Smėlynės g. 112A, Panevėžys	0,1003	Nėra įregistruota, tik žyma 0,0961 ha
373.	4400-5267-1099	Panevėžio m.	0,0284	Nėra įregistruota
374.	4400-5277-3623	Panevėžio m.	0,0344	Nėra įregistruota
375.	2701-0017-0106	Respublikos g. 62, Panevėžys	0,0135	Įregistruota 0,0192 ha ir žyma 0,0043 ha
376.	4400-4419-6509	Panevėžio m.	0,2868	Įregistruota 0,0803 ha ir žyma 1,3005 ha
377.	4400-5826-5144	Panevėžio m.	0,0172	Nėra įregistruota, tik žyma 0,0147 ha
378.	4400-5822-5204	Panevėžio m.	0,0033	Nėra įregistruota, tik žyma 0,0019 ha
379.	2701-0010-0141	J. Janonio g. 13, Panevėžys	0,0351	Nėra įregistruota, tik žyma 0,0773 ha
380.	2701-0011-0030	Radviliškio g. 23, Panevėžys	0,0214	Nėra įregistruota, tik žyma
381.	2701-0022-0263	A. Vienuolio g. 4, Panevėžys	0,0042	Nėra įregistruota
382.	2701-0015-0056	Klaipėdos g. 134A, Panevėžys	0,0103	Nėra įregistruota, tik žyma
383.	2701-0011-0096	Pušaloto g. 51, Panevėžys	0,0491	Nėra įregistruota, tik žyma
384.	4400-1113-8346	Marijonų g. 24, Panevėžys	0,0223	Nėra įregistruota, tik žyma 0,0190 ha
385.	2701-0011-0340	Pušaloto g. 30A, Panevėžys	0,0024	Nėra įregistruota, tik žyma
386.	2701-0022-0359	Valstiečių g. 6, Panevėžys	0,0181	Nėra įregistruota, tik žyma
387.	2701-0013-0025	Šermukšnių g. 7, Panevėžys	0,0028	Nėra įregistruota
388.	2701-0022-0045	J. Zikaro g. 44, Panevėžys	0,0013	Nėra įregistruota

389.	2701-0009-0212	Alyvų g. 20C, Panevėžys	0,0038	Nėra įregistruota, tik žyma
390.	2701-0013-0215	Šermukšnių g. 15, Panevėžys	0,0032	Nėra įregistruota
391.	2701-0016-0303	M. Valančiaus g. 17, Panevėžys	0,0064	Nėra įregistruota
392.	2701-0016-0007	Mindaugo g. 12, Panevėžys	0,0114	Nėra įregistruota
393.	2701-0012-0130	Vienybės a. 13, Panevėžys	0,0114	Nėra įregistruota
394.	2701-0010-0151	Pramonės g. 3B, Panevėžys	0,0745	Nėra įregistruota, tik žyma
395.	4400-1548-9462	Parko g. 22, Panevėžys	0,0198	Nėra įregistruota, tik žyma 0,1490 ha
396.	4400-1568-2769	Alyvų g. 1A, Panevėžys	0,0135	Nėra įregistruota, tik žyma 0,0140 ha
397.	2701-0009-0300	Geležinkelio g. 2, Panevėžys	0,0574	Nėra įregistruota, tik žyma
398.	4400-0637-8549	Parko g. 49, Panevėžys	0,0645	Nėra įregistruota, tik žyma 0,0585 ha
399.	2701-0012-0027	Liepų al. 37, Panevėžys	0,0182	Nėra įregistruota
400.	2701-0012-0245	Kanklių g. 11, Panevėžys	0,0074	Nėra įregistruota, tik žyma
401.	2701-0022-0062	Nemuno g. 30, Panevėžys	0,0251	Nėra įregistruota, tik žyma
402.	4400-2043-1665	M. Valančiaus g. 3A, Panevėžys	0,0079	Nėra įregistruota, tik žyma 0,0110 ha
403.	2701-0013-0281	Smėlynės g. 66, Panevėžys	0,0040	Nėra įregistruota, tik žyma 0,0039 ha
404.	2701-0009-0258	Žalgirio g. 13, Panevėžys	0,0206	Nėra įregistruota, tik žyma 0,0237 ha
405.	4400-2292-6500	Statybininkų g. 9, Panevėžys	0,0791	Nėra įregistruota, tik žyma 0,0778 ha
406.	2701-0015-0030	Parko g. 33A, Panevėžys	0,0250	Nėra įregistruota, tik žyma 0,0181 ha
407.	4400-2358-6345	Alyvų g. 3, Panevėžys	0,0161	Nėra įregistruota, tik žyma 0,1451 ha
408.	4400-2635-9773	Nevėžio g. 24A, Panevėžys	0,0128	Nėra įregistruota, tik žyma 0,0153 ha
409.	2701-0016-0060	Švyturio g. 12, Panevėžys	0,0135	Nėra įregistruota, tik žyma 0,0120 ha

410.	4400-3932-7767	Dariaus ir Girėno g. 5, Panevėžys	0,0632	Nėra įregistruota, tik žyma 0,0267 ha
411.	4400-4360-7665	Parko g. 59, Panevėžys	0,0954	Nėra įregistruota, tik žyma 0,0180 ha
412.	4400-4863-1687	Stoties g. 45, Panevėžys	0,0573	Nėra įregistruota, tik žyma 0,0519 ha
413.	4400-5057-8508	Elektronikos g., Panevėžys	0,0975	Nėra įregistruota, tik žyma 0,0342 ha
414.	4400-5086-7100	Parko g. 65, Panevėžys	0,0598	Nėra įregistruota, tik žyma 0,0070 ha
415.	4400-5416-8773	Darbo a. 5, Panevėžys,	0,0063	Nėra įregistruota, tik žyma 0,0167 ha
416.	4400-1305-6930	A. Jakšto g. 4, Panevėžys	0,0580	Nėra įregistruota, tik žyma 0,0470 ha
417.	4400-4312-7476	Maironio tak., Panevėžys	0,0509	Įregistruota 0,1217 ha ir žyma 0,1044 ha
418.	4400-5822-6401	Raginėnų g., Panevėžys	0,0350	Nėra įregistruota, tik žyma 0,0271 ha
419.	4400-5826-5188	Panevėžio m.,	0,0137	Nėra įregistruota, tik žyma 0,0133
420.	4400-5826-5555	Panevėžio m.,	0,0740	Nėra įregistruota, tik žyma 0,0724 ha
421.	4400-1939-0519	S. Kerbedžio g. 19B, Panevėžys	0,0285	Nėra įregistruota, tik žyma 0,0497 ha
422.	4400-5828-0061	Panevėžio m.,	0,0207	Nėra įregistruota, tik žyma 0,0193 ha
423.	2701-0003-0017	Pramonės g. 12, Panevėžys	0,1756	Nėra įregistruota, tik žyma 1,1168 ha
424.	4400-0973-5415	Pramonės g. 14A, Panevėžys	0,0103	Nėra įregistruota, tik žyma 0,0244 ha

DETALŪS METADUOMENYS

Dokumento sudarytojas (-ai)	Lietuvos Respublikos energetikos ministerija 302308327, Gedimino pr. 38, LT-01104 Vilnius
Dokumento pavadinimas (antraštė)	DĖL PANEVĖŽIO MIESTO ŠILUMOS PERDAVIMO TINKLŲ APSAUGOS ZONŲ TERITORIJŲ PENKTOJO PLANO PATVIRTINIMO
Dokumento registracijos data ir numeris	2023-11-06 Nr. 1-335
Dokumento gavimo data ir dokumento gavimo registracijos numeris	–
Dokumento specifikacijos identifikavimo žymuo	ADOC-V1.0
Parašo paskirtis	Suderinimas
Parašą sukūrusio asmens vardas, pavardė ir pareigos	Giedrė Šeškevičienė, Vyriausiasis specialistas, Energetinio saugumo grupė
Sertifikatas išduotas	GIEDRĖ ŠEŠKEVIČIENĖ, Lietuvos Respublikos energetikos ministerija LT
Parašo sukūrimo data ir laikas	2023-11-06 13:19:42 (GMT+02:00)
Parašo formatas	XAdES-EPES
Laiko žymoje nurodytas laikas	–
Informacija apie sertifikavimo paslaugų teikėją	ADIC CA-B, Asmens dokumentu israsymo centras prie LR VRM LT
Sertifikato galiojimo laikas	2023-06-20 13:58:45 – 2026-06-19 13:58:45
Parašo paskirtis	Suderinimas
Parašą sukūrusio asmens vardas, pavardė ir pareigos	Dovilė Kavaliauskienė, Patarėjas, Teisės ir personalo grupė
Sertifikatas išduotas	DOVILĖ KAVALIAUSKIENĖ LT
Parašo sukūrimo data ir laikas	2023-11-06 13:24:09 (GMT+02:00)
Parašo formatas	XAdES-EPES
Laiko žymoje nurodytas laikas	–
Informacija apie sertifikavimo paslaugų teikėją	EID-SK 2016, AS Sertifitseerimiskeskus EE
Sertifikato galiojimo laikas	2022-10-30 11:26:13 – 2027-10-29 23:59:59
Parašo paskirtis	Suderinimas
Parašą sukūrusio asmens vardas, pavardė ir pareigos	Dainius Bražiūnas, Grupės vadovas, Energetinio saugumo grupė
Sertifikatas išduotas	DAINIUS BRAŽIŪNAS LT
Parašo sukūrimo data ir laikas	2023-11-06 13:57:59 (GMT+02:00)
Parašo formatas	XAdES-EPES
Laiko žymoje nurodytas laikas	–
Informacija apie sertifikavimo paslaugų teikėją	EID-SK 2016, AS Sertifitseerimiskeskus EE
Sertifikato galiojimo laikas	2022-08-10 13:08:16 – 2027-08-09 23:59:59
Parašo paskirtis	Suderinimas
Parašą sukūrusio asmens vardas, pavardė ir pareigos	Inga Žilienė, Viceministras
Sertifikatas išduotas	INGA ŽILIENĖ, Lietuvos Respublikos energetikos ministerija LT
Parašo sukūrimo data ir laikas	2023-11-06 15:59:21 (GMT+02:00)
Parašo formatas	XAdES-EPES
Laiko žymoje nurodytas laikas	–
Informacija apie sertifikavimo paslaugų teikėją	ADIC CA-B, Asmens dokumentu israsymo centras prie LR VRM LT
Sertifikato galiojimo laikas	2023-05-10 13:47:56 – 2026-05-09 13:47:56
Parašo paskirtis	Pasirašymas
Parašą sukūrusio asmens vardas, pavardė ir pareigos	Dainius Kreivys, Ministras
Sertifikatas išduotas	DAINIUS KREIVYS, Lietuvos Respublikos energetikos ministerija LT
Parašo sukūrimo data ir laikas	2023-11-06 16:57:29 (GMT+02:00)
Parašo formatas	XAdES-T

DETALŪS METADUOMENYS

Laiko žymoje nurodytas laikas	2023-11-06 16:57:36 (GMT+02:00)
Informacija apie sertifikavimo paslaugų teikėją	ADIC CA-B, Asmens dokumentu israsymo centras prie LR VRM LT
Sertifikato galiojimo laikas	2023-05-10 14:08:01 – 2026-05-09 14:08:01
Informacija apie būdus, naudotus metaduomenų vientisumui užtikrinti	"Registravimas" paskirties metaduomenų vientisumas užtikrintas naudojant "RCSC IssuingCA, VI Registru centras - i.k. 124110246 LT" išduotą sertifikatą "DBSIS, Informatikos ir ryšių departamentas prie Lietuvos Respublikos vidaus reikalų ministerijos, į.k.188774822 LT", sertifikatas galioja nuo 2022-05-19 16:48:06 iki 2025-05-18 16:48:06
Pagrindinio dokumento priedų skaičius	1
Pagrindinio dokumento priedamų dokumentų skaičius	–
Priedamo dokumento sudarytojas (-ai)	–
Priedamo dokumento pavadinimas (antraštė)	–
Priedamo dokumento registracijos data ir numeris	–
Programinės įrangos, kuria naudojantis sudarytas elektroninis dokumentas, pavadinimas	DBSIS, versija 3.5.74.5
Informacija apie elektroninio dokumento ir elektroninio (-ių) parašo (-ų) tikrinimą (tikrinimo data)	Atitinka specifikacijos keliamus reikalavimus. Visi dokumente esantys elektroniniai parašai galioja (2023-11-07 09:35:35)
Paieškos nuoroda	–
Papildomi metaduomenys	Nuorašą suformavo 2023-11-07 09:35:37 DBSIS