



LIETUVOS RESPUBLIKOS ENERGETIKOS MINISTRAS

**ĮSAKYMAS
DĖL PANEVĖŽIO MIESTO ŠILUMOS PERDAVIMO TINKLŲ APSAUGOS ZONŲ
TERITORIJŲ KETVIRTOJO PLANO PATVIRTINIMO**

2023 m.

d. Nr.

Vilnius

Vadovaudamasis Lietuvos Respublikos specialiųjų žemės naudojimo sąlygų įstatymo 141 straipsnio 3 dalimi, Lietuvos Respublikos Vyriausybės 2019 m. gruodžio 11 d. nutarimo Nr. 1248 „Dėl Lietuvos Respublikos specialiųjų žemės naudojimo sąlygų įstatymo įgyvendinimo“ 2.3 papunkčiu, Elektros tinklų, magistralinių dujotiekių ir naftotiekių (produktotiekių), skirstomųjų dujotiekių, šilumos perdavimo tinklų apsaugos zonų, magistralinių dujotiekių vietovės klasių teritorijų planų rengimo (nerengiant teritorijų planavimo dokumento ar žemės valdos projekto) ir tvirtinimo tvarkos aprašo, patvirtinto Lietuvos Respublikos energetikos ministro 2020 m. spalio 13 d. įsakymu Nr. 1-339 „Dėl Elektros tinklų, magistralinių dujotiekių ir naftotiekių (produktotiekių), skirstomųjų dujotiekių, šilumos perdavimo tinklų apsaugos zonų, magistralinių dujotiekių vietovės klasių teritorijų planų rengimo (nerengiant teritorijų planavimo dokumento ar žemės valdos projekto) ir tvirtinimo tvarkos aprašo patvirtinimo“, 18 punktu ir atsižvelgdamas į AB „Panevėžio energija“ 2023 m. rugpjūčio 9 d. prašymą „Prašymas organizuoti plano patvirtinimą“:

1. T v i r t i n u Panevėžio miesto šilumos perdavimo tinklų apsaugos zonų teritorijų ketvirtąjį planą (pridedama).

2. N u s t a t a u, kad šis įsakymas ir Panevėžio miesto šilumos perdavimo tinklų apsaugos zonų teritorijų ketvirtasis planas skelbiami AB „Panevėžio energija“ interneto svetainėje www.pe.lt.

Energetikos ministras

Dainius Kreivys

**PANEVĖŽIO MIESTO ŠILUMOS PERDAVIMO TINKLŲ APSAUGOS ZONŲ TERITORIJŲ
KETVIRTASIS PLANAS
AIŠKINAMASIS RAŠTAS
BENDROJI INFORMACIJA**

Plano iniciatorius ir rengėjas – AB „Panevėžio energija“, Senamiesčio g. 113, LT-35114 Panevėžys, tel. (8 45) 46 35 25, tel. (8 45) 501 065, el. paštas bendrove@pe.lt, el. paštas m.naslenaite@pe.lt, interneto svetainė <https://www.pe.lt/lt/>. Atsakingi asmenys – inžinierė Miglė Našlėnaitė, inžinierė Roma Urbutienė (PDV kvalifikacijos atestatas Nr. 29974).

1. Priežastys, kurios lėmė šio plano inicijavimą:

- 1.1. AB „Panevėžio energija“ (toliau – Bendrovė) vykdo LR Specialiųjų žemės naudojimo sąlygų įstatyme (toliau – SŽNS įstatymas) nurodytą ūkinę veiklą, t. y. gamina ir teikia šilumą, karštą vandenį ir elektros energiją, prižiūri šildymo ir karšto vandens sistemas.
- 1.2. Bendrovė įgyvendina SŽNS įstatymo 141 straipsnio 3 dalies ir Elektros tinklų, magistralinių dujotiekių ir naftotiekių (produktotiekių), skirstomųjų dujotiekių, šilumos perdavimo tinklų apsaugos zonų, magistralinių dujotiekių vietovės klasių teritorijų planų rengimo (nerengiant teritorijų planavimo dokumento ar žemės valdos projekto) ir tvirtinimo tvarkos aprašo (toliau – Tvarkos aprašas) ir kitų susijusių teisės aktų reikalavimus.

2. Informacija apie teritorijų planavimo dokumentą:

- 2.1. Plano pavadinimas – Panevėžio miesto šilumos perdavimo tinklų apsaugos zonų teritorijų ketvirtasis planas (toliau – **Planas**).
- 2.2. Plano tikslai – įgyvendinti SŽNS įstatymo reikalavimus, kurie numato, kad jeigu iki SŽNS įstatymo įsigaliojimo dienos ūkinei ir (ar) kitokiai veiklai, dėl kurios turėjo būti nustatytos šiame SŽNS įstatyme nurodytos teritorijos, statybą leidžiantys dokumentai išduoti, projektai, kuriems įstatymų nustatytais atvejais tokie dokumentai neišduodami, suderinti ir ši veikla vykdoma, bet šiame SŽNS įstatymo nurodytos teritorijos nenustatytos ir neįrašytos į Nekilnojamojo turto kadastrą ir Nekilnojamojo turto registrą, jas nustato Vyriausybė ar Vyriausybės įgaliota institucija Vyriausybės ar Vyriausybės įgaliotos institucijos nustatyta tvarka tvirtinamuose planuose, žemėlapiuose ir (ar) schemose. Todėl yra rengiamas Panevėžio mieste esančių šilumos perdavimo tinklų apsaugos zonų ketvirtasis planas (nerengiant teritorijų planavimo dokumento ar žemės valdos projekto).

2.3. Plano rengimo uždaviniai:

- 2.3.1. nustatyti šilumos perdavimo tinklų apsaugai reikalingas teritorijas (apsaugos zonas), kuriose taikomos SŽNS įstatyme numatytos specialiosios žemės naudojimo sąlygos, jeigu iki šio SŽNS įstatymo įsigaliojimo dienos ūkinei ar kitokiai veiklai, dėl kurios turėjo būti nustatytos SŽNS įstatyme nurodytos teritorijos, statybą leidžiantys dokumentai išduoti, projektai, kuriems įstatymų nustatytais atvejais tokie dokumentai neišduodami, suderinti ir ši veikla vykdoma, bet SŽNS įstatyme nurodytos teritorijos nenustatytos ir neįrašytos į Nekilnojamojo turto kadastrą ir Nekilnojamojo turto registrą;
- 2.3.2. įrašyti (įregistruoti) taikomas teritorijas į Nekilnojamojo turto kadastrą ir Nekilnojamojo turto registrą;
- 2.3.3. informuoti žemės sklypų savininkus ir kitus SŽNS įstatymo 11 straipsnio 2 dalyje nurodytus asmenis apie taikomas specialiąsias žemės naudojimo sąlygas ir prašymų dėl nuostolių atlyginimo pateikimo tvarką;
- 2.3.4. Planas parengtas asmenų, atitinkančių Tvarkos aprašo 5.1-5.2, 5.4 punktų nuostatas, laikantis Tvarkos apraše plano rengimui keliamų reikalavimų;
- 2.3.5. Plano rengėjas yra atsakingas už tinkamą apsaugos zonų nurodymą ir šių apsaugos zonų pažymėjimą plane.

3. Planas rengiamas vadovaujantis:

- 3.1. Lietuvos Respublikos specialiųjų žemės naudojimo sąlygų įstatymu;
- 3.2. Lietuvos Respublikos nekilnojamojo turto kadastro įstatymu;
- 3.3. Lietuvos Respublikos nekilnojamojo turto kadastro nuostatais (*toliau – Nekilnojamojo turto kadastro nuostatai*);
- 3.4. LR energetikos ministro 2020 m. spalio 13 d. įsakymu Nr. 1-339 patvirtintu Elektros tinklų, magistralinių dujotiekių ir naftotiekių (produktotiekių), skirstomųjų dujotiekių, šilumos perdavimo tinklų apsaugos zonų, magistralinių dujotiekių vietovės klasių teritorijų planų rengimo (nerengiant teritorijų planavimo dokumento ar žemės valdos projekto) ir tvirtinimo tvarkos aprašu;
- 3.5. LR žemės ūkio ministro 2019 m. gruodžio 16 d. įsakymu Nr. 3D-700 „Dėl Teritorijų, kuriose taikomos specialiosios žemės naudojimo sąlygos, erdviųjų duomenų rinkinio specifikacijos patvirtinimo“ (*toliau – Specifikacija*);
- 3.6. kitais teisės aktų reikalavimais.

4. Duomenys apie teritorijas:

4.1. Panevėžio miesto ketvirtojo plano teritorijoje, esančių šilumos perdavimo tinklų apsaugos zonų nustatymas.

Plano objektai – Panevėžio miesto ketvirtojo plano teritorijoje esančių šilumos perdavimo tinklų duomenys pateikti lentelėje. Išsamūs duomenys apie žemės sklypus, kurie patenka į šilumos perdavimo tinklų teritorijas, pateikiami Žemės sklypų, patenkančių į Panevėžio miesto šilumos perdavimo tinklų apsaugos zonų teritorijų ketvirtąjį planą, sąrašė.

Lentelė. Panevėžio miesto ketvirtojo plano teritorijoje esančių šilumos perdavimo tinklų duomenys.

<i>Eil. Nr.</i>	<i>Šilumos perdavimo tinklo vieta Panevėžio mieste</i>	<i>Šilumos perdavimo tinklo ilgis, m</i>	<i>Šilumos perdavimo tinklo unikalus numeris</i>
1.	Ramygalos g.	540,2	4400-1004-8645
2.	Aukštaičių g.	38,67	2797-9007-0015
3.	Ukmergės g.	24,13	2797-1007-6017
4.	Aukštaičių g.	643,58	2796-8008-9011
5.	J. Basanavičiaus g., Staniūnų g.	1148,9	2796-9005-9016
6.	Beržų g.	447,07	2796-7006-8017
7.	A. Jakšto g., J. Basanavičiaus g.	909,4	4400-5887-6898
8.	J. Basanavičiaus g., Beržų g.	1390,47	4400-5887-6908
9.	Staniūnų g., Kėdainių g.	1199,6	2797-9007-1012
10.	Ukmergės g., J. Basanavičiaus g.	75,96	2799-8003-8010
11.	Aukštaičių g., Žemaičių g., Beržų g.	4629,81	2797-0012-0012
12.	Ramygalos g., Švyturio g., Žagienės g.	2637,45	4400-6028-9309
13.	J. Basanavičiaus g.	443,82	4400-6028-9322
14.	Beržų g.	41,74	4400-6028-9330
15.	Beržų g.	5,96	4400-6028-9341
16.	Beržų g.	9,61	4400-6028-9352
17.	Beržų g.	9,69	4400-6028-9363
18.	Beržų g.	662,07	4400-6028-9374
19.	Beržų g., Staniūnų g.	1457,5	4400-6028-9385
20.	Staniūnų g.	104,56	4400-6028-9396
21.	Staniūnų g.	49,88	4400-6028-9409
22.	Staniūnų g.	9,44	4400-6028-9410
23.	Staniūnų g.	62,44	4400-6028-9424
24.	Staniūnų g.	186,67	4400-6028-9430
25.	Staniūnų g.	15,75	4400-6028-9441
26.	Beržų g.	156,26	4400-6028-9452
27.	Beržų g.	226,4	4400-6028-9463
28.	Staniūnų g.	119,46	4400-6042-9543
29.	Aukštaičių g., Pajuostės pl.	413,16	2797-9006-8019
30.	Pajuostės pl.	163,07	2799-1015-1019
31.	Ukmergės g., Vilniaus g.	1837,32	2796-8008-7017
32.	Kėdainių g.	93,22	4400-5953-5769
33.	Ukmergės g.	88,6	4400-0944-5147

<i>Eil. Nr.</i>	<i>Šilumos perdavimo tinklo vieta Panevėžio mieste</i>	<i>Šilumos perdavimo tinklo ilgis, m</i>	<i>Šilumos perdavimo tinklo unikalus numeris</i>
34.	Vilniaus g.	97,5	4400-1710-6077
35.	Ramygalos g.	33,9	4400-1710-6122
36.	Ukmergės g.	21,99	4400-2149-4240
37.	Ukmergės g.	36,83	4400-2149-4184
38.	Švyturio g.	34,96	4400-2149-6880
39.	Beržų g.	184,24	4400-2149-6792
40.	Beržų g.	82,1	4400-2149-6802
41.	Kėdainių g.	12,05	4400-2258-2944
42.	Ukmergės g.	23	4400-0099-9788
43.	Ramygalos g.	75	4400-0159-0081
44.	Pajuostės pl.	53	4400-0168-2197
45.	Vilniaus g.	33	4400-0285-9710
46.	J. Basanavičiaus g.	44	4400-0395-6532
47.	Ramygalos g.	37,7	4400-0472-0581
48.	Beržų g.	61	4400-0471-0652
49.	Aukštaičių g.	42,06	4400-0492-9891
50.	Kėdainių g.	45	4400-0646-7932
51.	Ramygalos g.	220	4400-0695-1491
52.	Ramygalos g.	64,51	4400-1039-5687
53.	Ramygalos g.	108,1	4400-1464-2567
54.	Ukmergės g.	8,7	4400-1770-0766
55.	Ramygalos g.	218,78	4400-2214-9797
56.	Ramygalos g.	114,63	4400-2214-9808
57.	Beržų g.	72,74	4400-2214-9153
58.	Pažagių g.	167,7	4400-1022-3246
59.	Kėdainių g.	58,26	4400-2633-5859
60.	Staniūnų g.	57,88	4400-2633-6034
61.	Savanorių a.	71,41	4400-2816-4616
62.	Savanorių a.	37,79	4400-2975-0418
63.	A. Jakšto g.	5,74	4400-4021-3174
64.	J. Basanavičiaus g.	13,49	4400-4307-4197
65.	J. Basanavičiaus g.	57,36	4400-4721-3590
66.	Ukmergės g.	78,58	4400-5076-9754
67.	J. Basanavičiaus g.	104,47	4400-5051-1105
68.	J. Basanavičiaus g.	35,11	4400-5008-3740
69.	Kėdainių g., Ramygalos g.	224,56	4400-5464-5566
70.	Ramygalos g.	61,26	4400-5587-2381

5. ŠILUMOS PERDAVIMO TINKLŲ APSAUGOS ZONŲ TERITORIJŲ PLANŲ RENGIMAS

5.1. Remiantis Tvarcos aprašo 2 punkto nuostatomis, Planas rengiamas ir objektų apsaugos zonos jame nustatomos nerengiant teritorijų planavimo dokumento ar žemės valdos projekto, žemės savininkų ir/ar valstybinės bei savivaldybių žemės patikėtinių sutikimai neprivalomi.

5.2. Šilumos perdavimo tinklams apsaugos zonos dydis nustatytas vadovaujantis SŽNS įstatymu, pagal AB „Panevėžio energija“ turimus šilumos perdavimo tinklų kadastro duomenimis, kurie yra registruoti Nekilnojamojo turto kadastre.

5.3. Plane nustatomos šilumos perdavimo tinklų apsaugos zonos pagal SŽNS įstatyme nustatytus dydžius:

5.4. Pagal SŽNS įstatymo 48 straipsnį šilumos perdavimo tinklų apsaugos zonų dydis:

5.4.1. Antžeminių šilumos perdavimo tinklų vamzdynų ir požeminių šilumos bei karšto vandens perdavimo tinklų vamzdynų apsaugos zona – išilgai antžeminio šilumos perdavimo tinklų vamzdyno ar požeminių šilumos bei karšto vandens perdavimo tinklų vamzdyno esanti žemės juosta, kurios ribos yra po 5 metrus į abi puses nuo kanalo (arba vamzdyno, jeigu vamzdynas paklotas bekanaliu būdu) išorinių ribų ir žemė po šia juosta.

5.4.2. Šiluminių kamerų, sklendžių priežiūros statinių, drenažo šulinių, termofikacinio vandens bei drenažo siurblių, grupinių šilumos punktų apsaugos zona – 5 metrų pločio žemės juosta aplink šių įrenginių ir (ar) statinių išorines ribas ir žemė po šia juosta.

5.4.3. Išilgai požeminių šilumos bei karšto vandens perdavimo tinklų vamzdynų paklotų drenažo vamzdžių, telesignalizacijos kabelių bei jiems priklausančių įrenginių apsaugos zona – išilgai šių priklausinių esanti žemės juosta, kurios ribos yra po 5 metrus į abi puses nuo šių inžinerinių tinklų ir įrenginių išorinių ribų bei žemė po šia juosta.

5.5. Pagal SŽNS įstatymo 49 straipsnį šilumos perdavimo tinklų apsaugos zonose draudžiama:

1) pilti druskas (išskyrus atvejus, kai druska barstomi keliai), chemines medžiagas, kurios gali pakenkti šilumos perdavimo tinklams ar jų dalims, atliekas;

2) gadinti, užtverti ar užversti kelius, skirtus privažiuoti prie šilumos perdavimo tinklų;

3) 2 metrų atstumu į abi puses nuo tinklo kanalo (vamzdyno, drenažo) išorinių ribų sodinti ir auginti želdinius (išskyrus žolinius augalus). Likusioje šilumos perdavimo tinklų apsaugos zonoje sodinant ir (ar) auginant želdinius, šiems darbams vykdyti turi būti gautas šilumos perdavimo tinklų savininko ar valdytojo pritarimas šio straipsnio 2 dalyje nurodyta tvarka.

5.6. Šilumos perdavimo tinklų apsaugos zonose, Statybos įstatyme, Teritorijų planavimo įstatyme ar energetikos ministro nustatyta tvarka negavus šių šilumos perdavimo tinklų savininko ar valdytojo pritarimo (derinimo) projektui ar numatomi veiklai, draudžiama:

1) statyti, rekonstruoti, griauti statinius ir įrengti, išardyti įrenginius;

2) keisti žemės paviršiaus altitudes (kasti gruntą arba užpilti papildomą grunto sluoksnį);

3) dirbti smūginiais ir (ar) vibraciją sukeliančiais mechanizmais, vykdyti grunto sprogdinimo darbus;

4) vykdyti žemės darbus ar požeminius darbus didesniame kaip 0,3 metro gylyje;

5) statyti ir (ar) įrengti sporto, žaidimų aikšteles, stadionus, turgavietes, lauko teatrus, pramogų zonas ir kitus viešam susibūrimui skirtus inžinerinius statinius ir įrenginius, degalines, pavojingų medžiagų talpyklas, saugyklas ir sąvartynus, motorinių transporto priemonių ir (ar) mechanizmų sustojimo vietas, stovėjimo ir saugojimo aikšteles;

6) sandėliuoti bet kokias medžiagas, išskyrus medžiagas, skirtas šilumos perdavimo tinklų ir jų technologinių priklausinių statybos ir remonto darbams;

7) vykdyti tiesioginius žemės gelmių geologinius tyrimus ir kitus darbus, susijusius su gręžinių įrengimu ir grunto (išskyrus dirvą) bandinių ėmimu;

8) tiesti kitus inžinerinius tinklus.

5.6.1. Šilumos perdavimo tinklų savininkas ar valdytojas nepritaria projektui ar numatomai veiklai, jeigu šio straipsnio 2 dalyje nurodyti darbai pažeis šilumos perdavimo tinklų techninės saugos reikalavimus ir (ar) kels pavojų aplinkai, žmonių turtui, jų gyvybei ar sveikatai.

5.7. Rengiant Planą atlikta žemės sklypų, kurie patenka į šilumos perdavimo tinklų apsaugos zonas, Nekilnojamojo turto registre ir Nekilnojamojo turto kadastro duomenų analizė, surinkta informacija apie valstybės žemės plotus, kuriuose žemės sklypai nesuformuoti ir kurie patenka į minėtas šilumos perdavimo tinklų apsaugos zonas. Po Plano patvirtinimo pasikeitus Nekilnojamojo turto registre ir Nekilnojamojo turto kadastre įregistruotiems žemės sklypams ar į atskirus žemės sklypus nesuformuotos žemės duomenims, visais atvejais (įskaitant, bet neapsiribojant: pertvarkius teritorijas, suformavus naujus žemės sklypus ar patikslinus žemės sklypų ribas) galioja Plano sprendiniai. Atliekant konkretaus žemės sklypo (-ų) kadastrinius matavimus, kurių metu nustatomos ar tikslinamos sklypo (-ų) ribos, Planu nustatytų šilumos perdavimo tinklų apsaugos zonų plotai, patenkantys į tokio sklypo ribas, turi būti perskaičiuoti vadovaujantis Nekilnojamojo turto kadastro nuostatų 12 punktu, nekilnojamųjų daiktų kadastro duomenis nustato ar tikslina Lietuvos Respublikos nekilnojamojo turto kadastro įstatyme nurodyti asmenys, t. y. matininkas.

5.8. Šilumos perdavimo tinklų apsaugos zonų planų viešinimo ir tvirtinimo procedūros atliekamos Vadovaujantis Tvarkos aprašo trečiojo skirsnio nuostatomis. Plano iniciatorius per 10 darbo dienų nuo Plano patvirtinimo dienos Nekilnojamojo turto kadastro ir Nekilnojamojo turto registro tvarkytojui Nekilnojamojo turto kadastro įstatymo ir Lietuvos Respublikos nekilnojamojo turto registro įstatymo nustatyta tvarka pateikia pranešimą apie naujai nustatytas ir (ar) pasikeitusias šilumos perdavimo tinklų apsaugos zonas kartu su Nekilnojamojo turto kadastro nuostatuose, nurodytais Plane nustatytų šilumos perdavimo tinklų apsaugos zonų erdviniais duomenimis ir į jas patenkančių arba nebepatenkančių (kai

pasikeitė ar buvo panaikinta anksčiau nustatyta ta pati šilumos perdavimo tinklų apsaugos zona) Nekilnojamojo turto registre įregistruotų žemės sklypų unikaliais numeriais ir kitais Nekilnojamojo turto kadastro nuostatuose nurodytais dokumentais. Pranešimo pagrindu Nekilnojamojo turto kadastro ir Nekilnojamojo turto registro tvarkytojas žemės sklypų registrų išrašuose padarys atitinkamas žymas apie naujai nustatytas, pasikeitusias specialiąsias žemės naudojimo sąlygas (šilumos perdavimo tinklų apsaugos zonas).



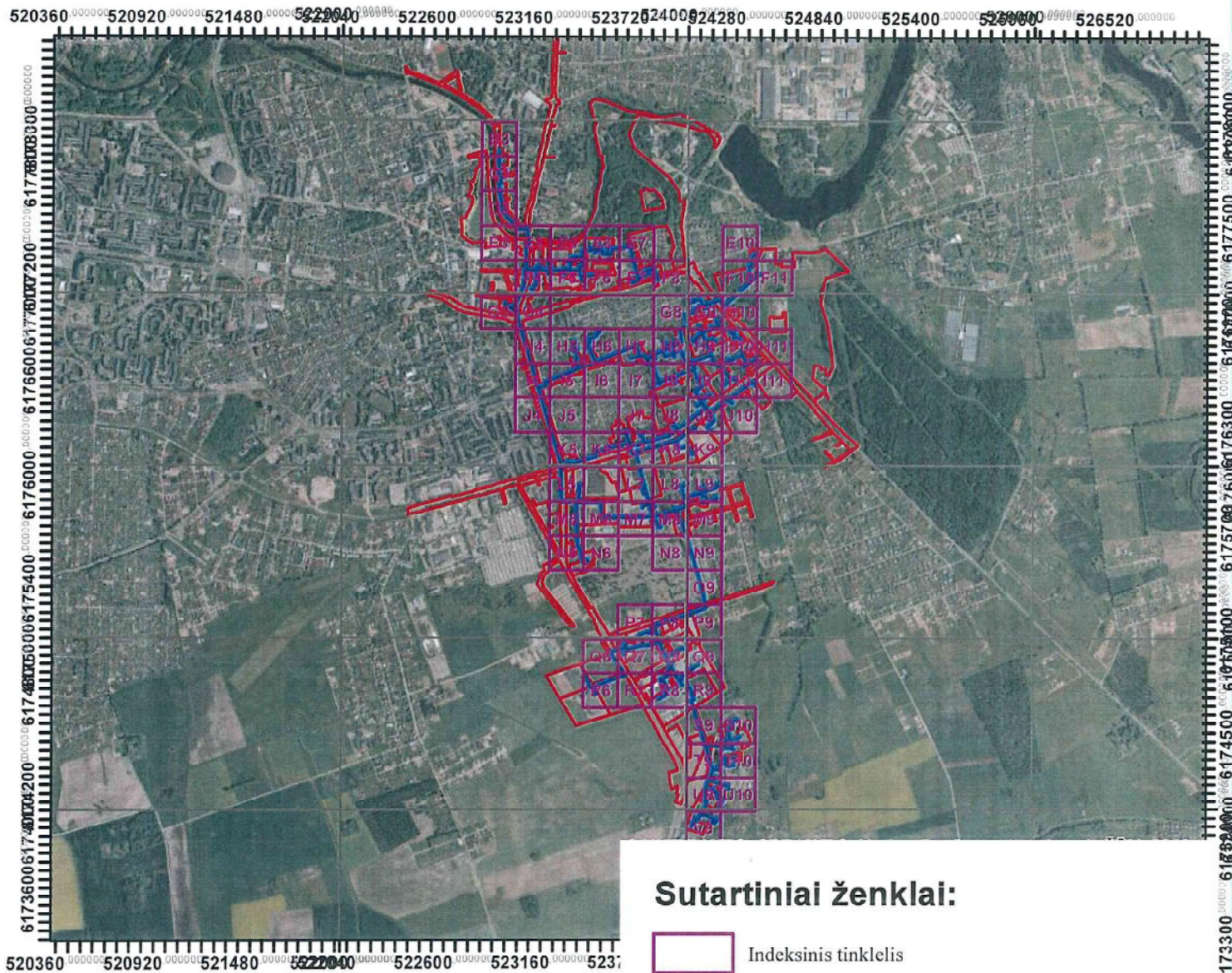
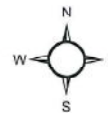

5.9. Plano iniciatorius per 15 darbo dienų nuo Plano patvirtinimo dienos registruotu laišku informuos suinteresuotus asmenis vadovaujantis Tvarkos aprašo trečiojo skirsnio 21 punktu.

5.10. Žemės sklypų, patenkančių į Panevėžio miesto šilumos perdavimo tinklų apsaugos zonų teritorijų ketvirtąjį planą, sąrašas pateikiamas Priede.

Panevėžio miesto šilumos perdavimo tinklų apsaugos zonų teritorijų ketvirtasis planas M:35000



Sutartiniai ženklai:

-  Indeksinis tinklelis
-  Šilumos perdavimo tinklai
-  Šilumos perdavimo tinklų apsaugos zonos sklypuose
-  Šilumos perdavimo tinklų kameros
-  Šilumos perdavimo tinklų apsaugos zonos
-  Žemės sklypų ribos

· Kartografinis pagrindas: ORT10LT, 2018.
 © Nacionalinė žemės tarnyba prie Žemės ūkio ministerijos
 · VĮ Registrų centras žemės sklypų ribos, 2023

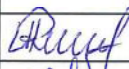
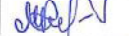



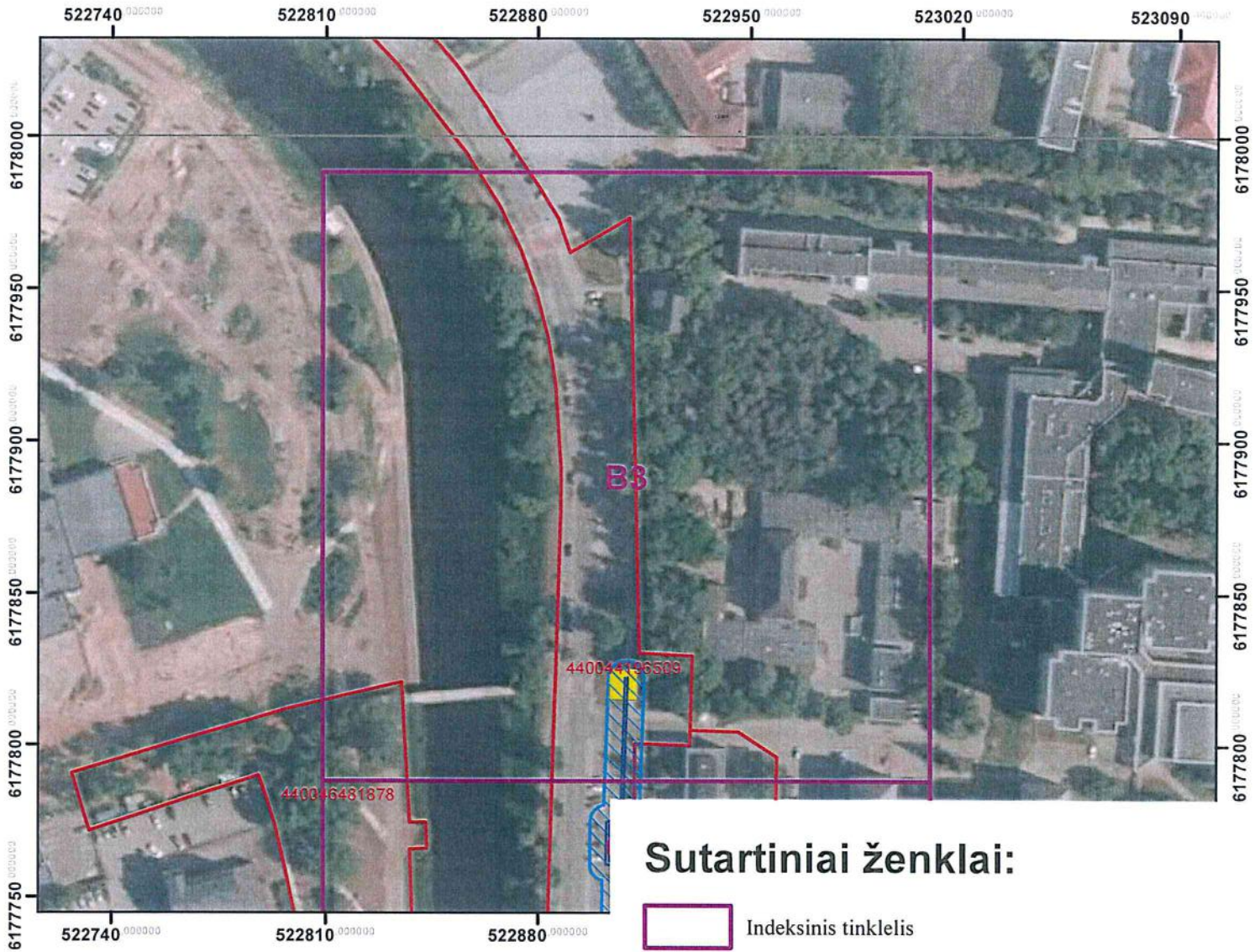

		AB „Panevėžio energija“ Įm. kodas 147248313, adresas: Senam iesčio g. 113, Panevėžys, el.p.bendrove@pe.lt, tel.: 8 (45) 46 35 25		
Pareigos	Kvalifikacijos Nr.	Parašas	Vardas, pavardė	Data
Inžinierė	29974		Roma Urbutienė	2023-08-07
Inžinierė			Miglė Našlėnaitė	2023-08-07

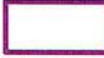

Panevėžio miesto šilumos perdavimo tinklų apsaugos zonų teritorijų ketvirtasis planas M:2000



·Kartografinis pagrindas: ORT10LT, 2018.
 ©Nacionalinė žemės tarnyba prie Žemės ūkio ministerijos
 · VĮ Registrų centras žemės sklypų ribos, 2023

Sutartiniai ženklai:

-  Indeksinis tinklelis
-  Šilumos perdavimo tinklai
-  Šilumos perdavimo tinklų apsaugos zonos sklypuose
-  Šilumos perdavimo tinklų kameros
-  Šilumos perdavimo tinklų apsaugos zonos
-  Žemės sklypų ribos





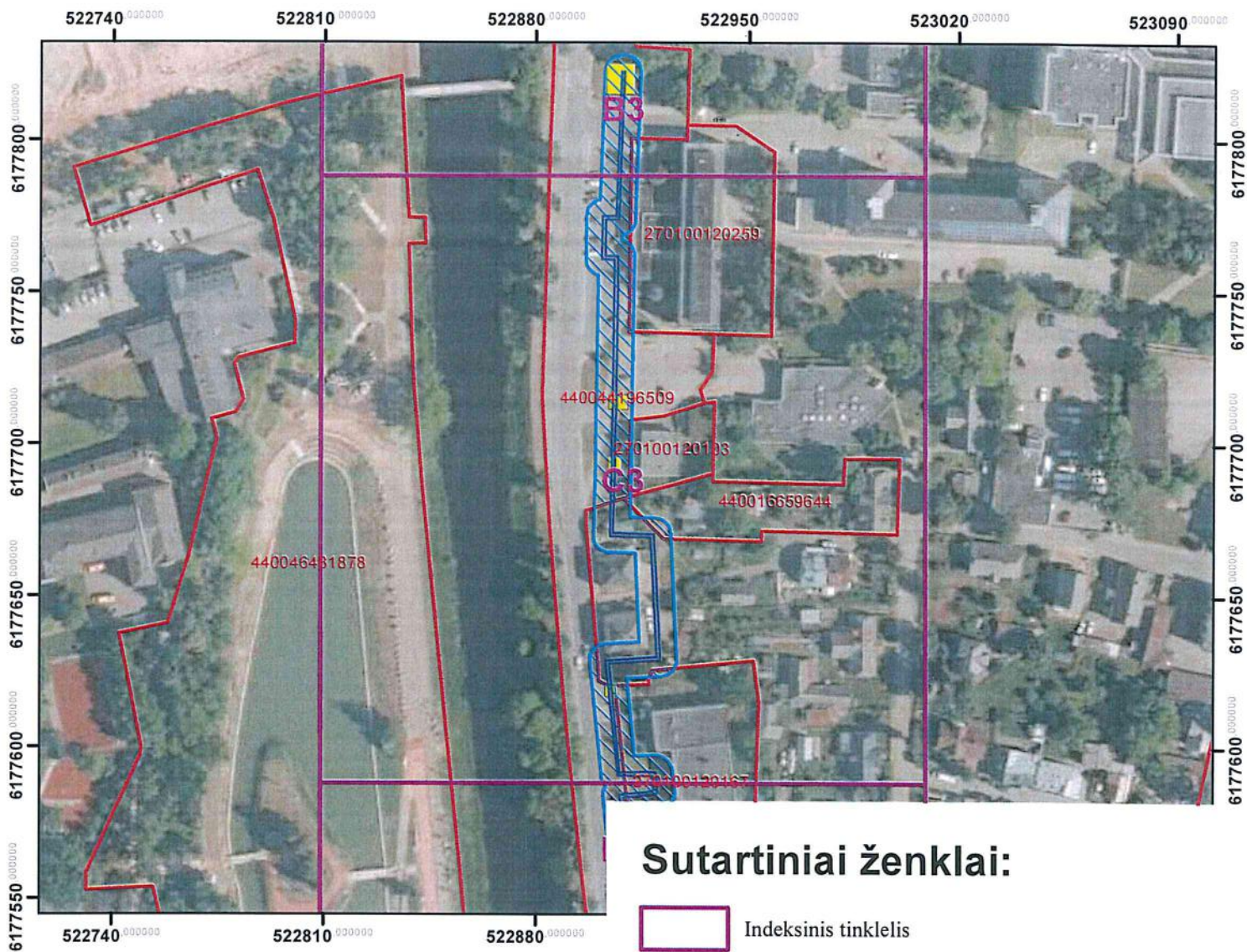

	AB „Panevėžio energija“ Įm. kodas 147248313, adresas: Senam iesčio g. 113, Panevėžys, el.p.bendrove@pe.lt, tel.: 8 (45) 46 35 25			
	Pareigos	Kvalifikacijos Nr.	Parašas	Vardas, pavardė
Inžinierė	29974		Roma Urbutienė	2023-08-07
Inžinierė			Miglė Našlėnaitė	2023-08-07



Panevėžio miesto šilumos perdavimo tinklų apsaugos zonų teritorijų ketvirtasis planas M:2000



· Kartografinis pagrindas: ORTIOLT, 2018.
 © Nacionalinė žemės tarnyba prie Žemės ūkio ministerijos
 · VĮ Registrų centras žemės sklypų ribos, 2023

Sutartiniai ženklai:





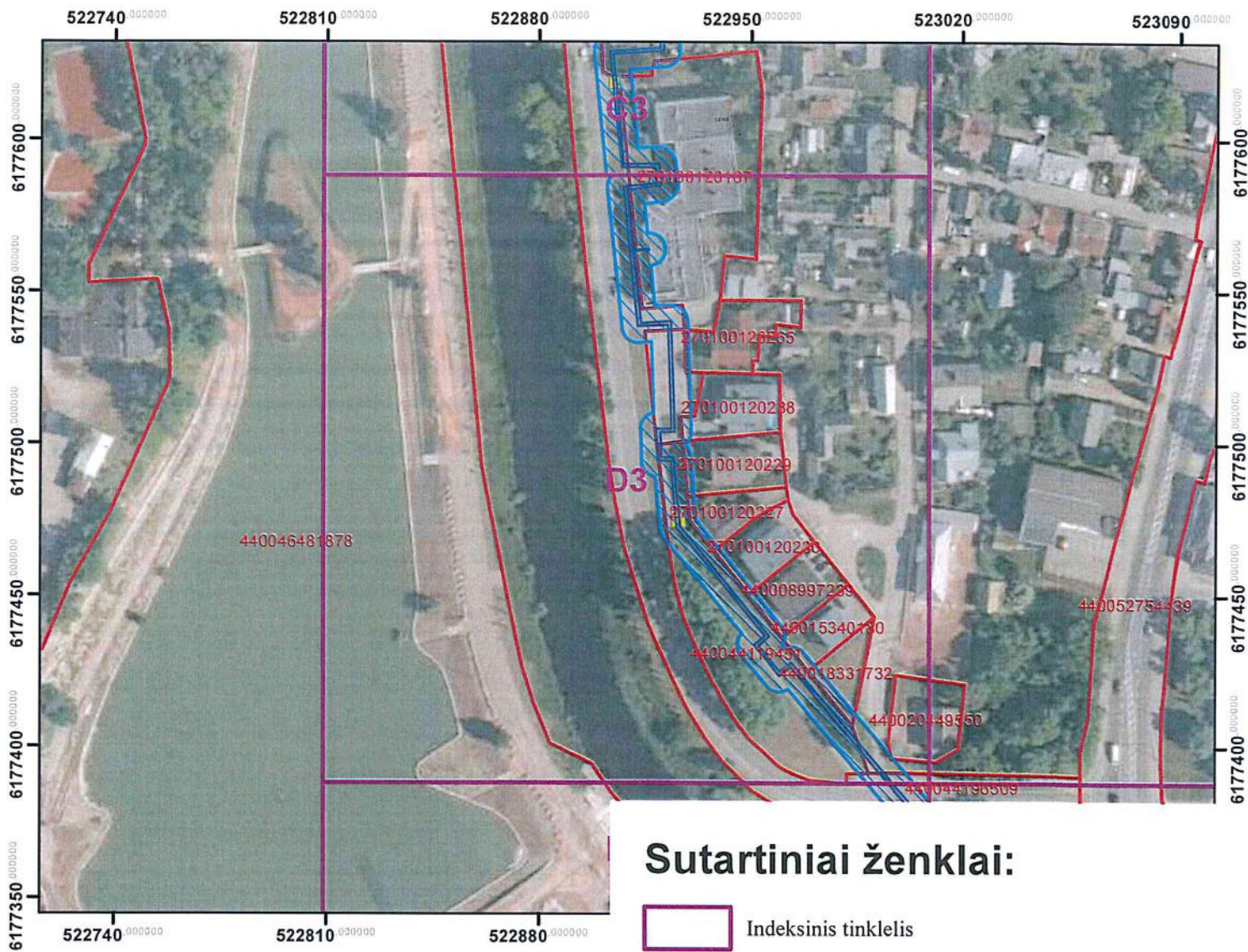

-  Indeksinis tinklelis
-  Šilumos perdavimo tinklai
-  Šilumos perdavimo tinklų apsaugos zonų sklypuose
-  Šilumos perdavimo tinklų kameros
-  Šilumos perdavimo tinklų apsaugos zonos
-  Žemės sklypų ribos

	AB „Panevėžio energija“ Įm. kodas 147248313, adresas: Senam iesčio g. 113, Panevėžys, el.p.bendrove@pe.lt, tel.: 8 (45) 46 35 25			
	Pareigos	Kvalifikacijos Nr.	Parašas	Vardas, pavardė
Inžinierė	29974		Roma Urbutienė	2023-08-07
Inžinierė			Miglė Našlėnaitė	2023-08-07



Panevėžio miesto šilumos perdavimo tinklų apsaugos zonų teritorijų ketvirtasis planas M:2000



Sutartiniai ženklai:

-  Indeksinis tinklelis
-  Šilumos perdavimo tinklai
-  Šilumos perdavimo tinklų apsaugos zonos sklypuose
-  Šilumos perdavimo tinklų kameros
-  Šilumos perdavimo tinklų apsaugos zonos
-  Žemės sklypų ribos

· Kartografinis pagrindas: ORT10LT, 2018.
 © Nacionalinė žemės tarnyba prie Žemės ūkio ministerijos
 · VĮ Registrų centras žemės sklypų ribos, 2023

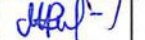



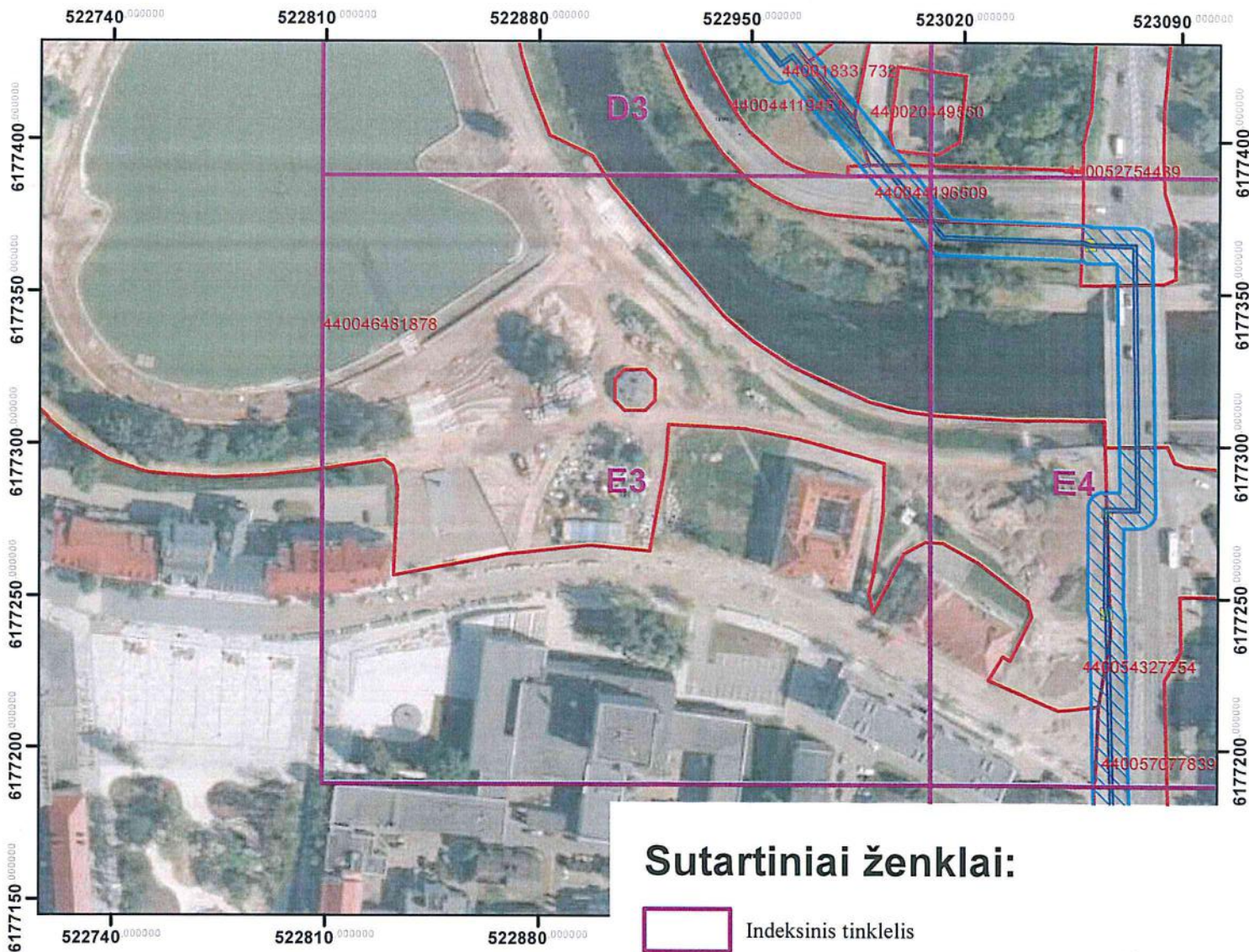

		AB „Panevėžio energija“ Įm. kodas 147248313, adresas: Senam iesčio g. 113, Panevėžys, el.p.bendrove@pe.lt, tel.: 8 (45) 46 35 25		
Pareigos	Kvalifikacijos Nr.	Parašas	Vardas, pavardė	Data
Inžinierė	29974		Roma Urbutienė	2023-08-07
Inžinierė			Miglė Našlėnaitė	2023-08-07



Panevėžio miesto šilumos perdavimo tinklų apsaugos zonų teritorijų ketvirtasis planas M:2000



· Kartografinis pagrindas: ORTIOLT, 2018.
 © Nacionalinė žemės tarnyba prie Žemės ūkio ministerijos
 · VĮ Registrų centras žemės sklypų ribos, 2023

Sutartiniai ženklai:





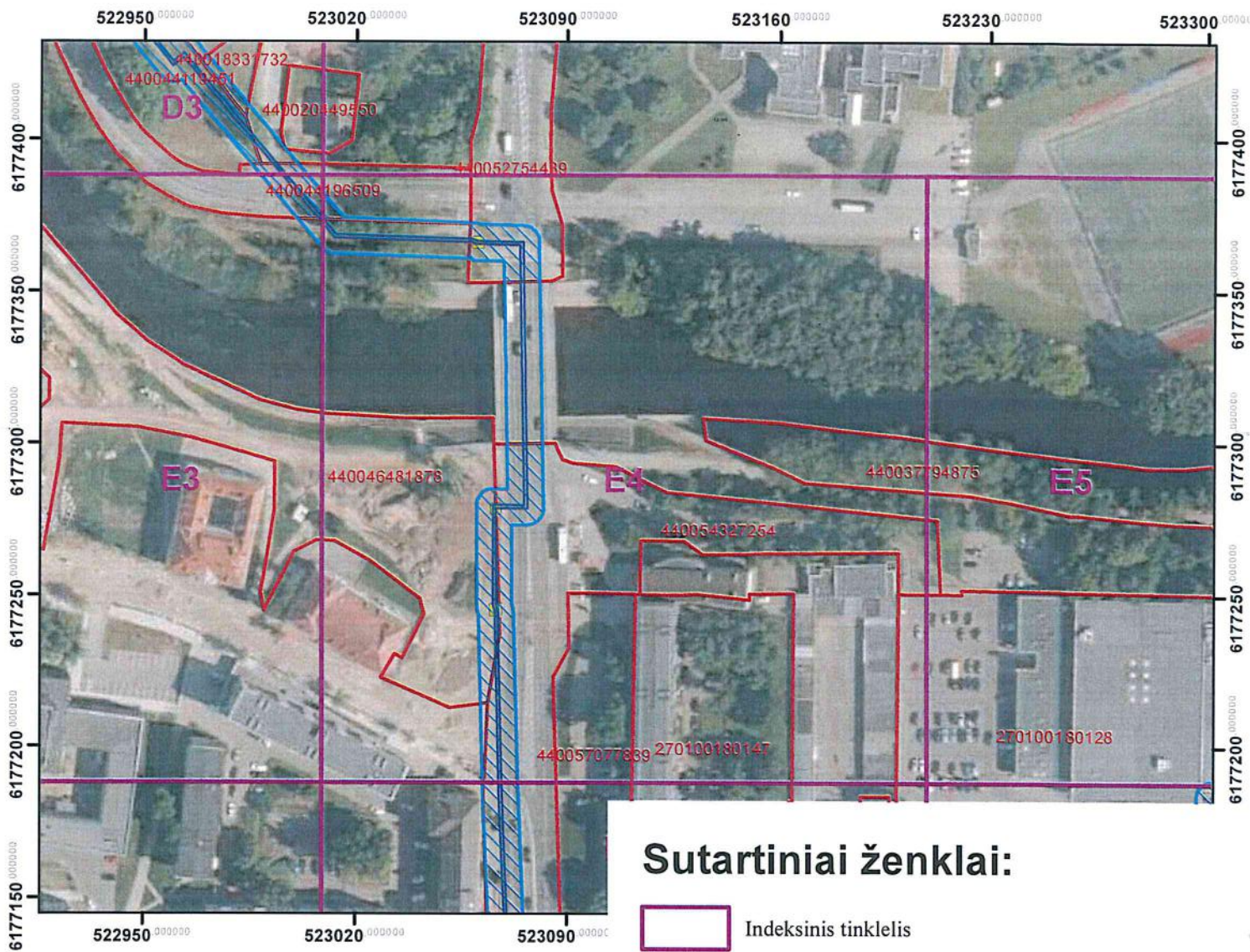

-  Indeksinis tinklelis
-  Šilumos perdavimo tinklai
-  Šilumos perdavimo tinklų apsaugos zonos sklypuose
-  Šilumos perdavimo tinklų kameros
-  Šilumos perdavimo tinklų apsaugos zonos
-  Žemės sklypų ribos

	AB „Panevėžio energija“ Įm. kodas 147248313, adresas: Senam iesčio g. 113, Panevėžys, el.p.bendrove@pe.lt, tel.: 8 (45) 46 35 25			
	Pareigos	Kvalifikacijos Nr.	Parašas	Vardas, pavardė
Inžinierė	29974		Roma Urbutienė	2023-08-07
Inžinierė			Miglė Našlėnaitė	2023-08-07



Panevėžio miesto šilumos perdavimo tinklų apsaugos zonų teritorijų ketvirtasis planas M:2000



Sutartiniai ženklai:

-  Indeksinis tinklelis
-  Šilumos perdavimo tinklai
-  Šilumos perdavimo tinklų apsaugos zonos sklypuose
-  Šilumos perdavimo tinklų kameros
-  Šilumos perdavimo tinklų apsaugos zonos
-  Žemės sklypų ribos

·Kartografinis pagrindas: ORT10LT, 2018.
 ©Nacionalinė žemės tarnyba prie Žemės ūkio ministerijos
 · VĮ Registrų centras žemės sklypų ribos, 2023

		AB „Panevėžio energija“ Įm. kodas 147248313, adresas: Senam iesčio g. 113, Panevėžys, el.p.bendrove@pe.lt, tel.: 8 (45) 46 35 25			
		Pareigos	Kvalifikacijos Nr.	Parašas	Vardas, pavardė
	Inžinierė	29974		Roma Urbutienė	2023-08-07
	Inžinierė			Miglė Našlėnaitė	2023-08-07

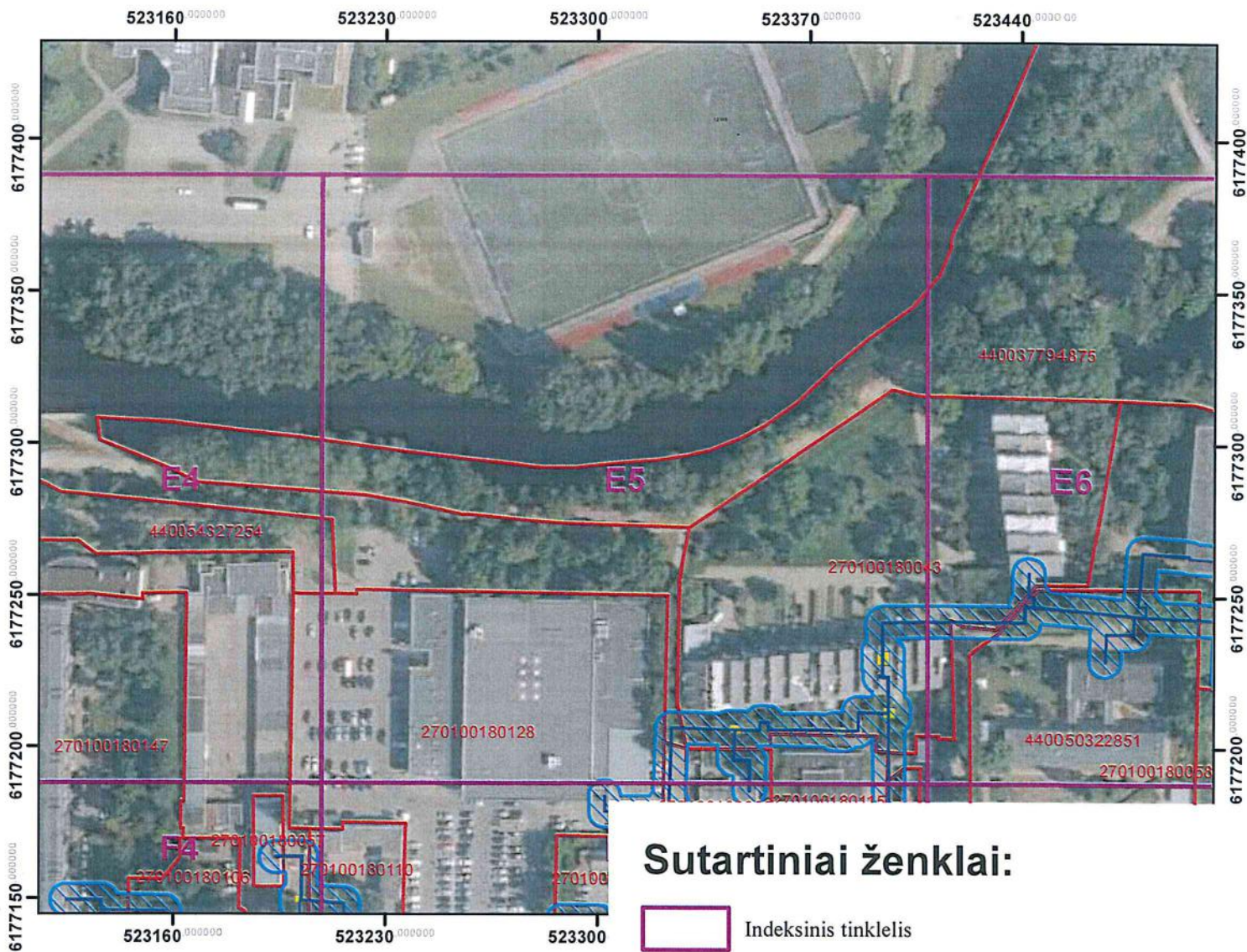

Panevėžio miesto šilumos perdavimo tinklų apsaugos zonų teritorijų ketvirtasis planas M:2000



Sutartiniai ženklai:

- Indeksinis tinklelis
- Šilumos perdavimo tinklai
- Šilumos perdavimo tinklų apsaugos zonos sklypuose
- Šilumos perdavimo tinklų kameros
- Šilumos perdavimo tinklų apsaugos zonos
- Žemės sklypų ribos

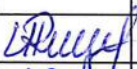



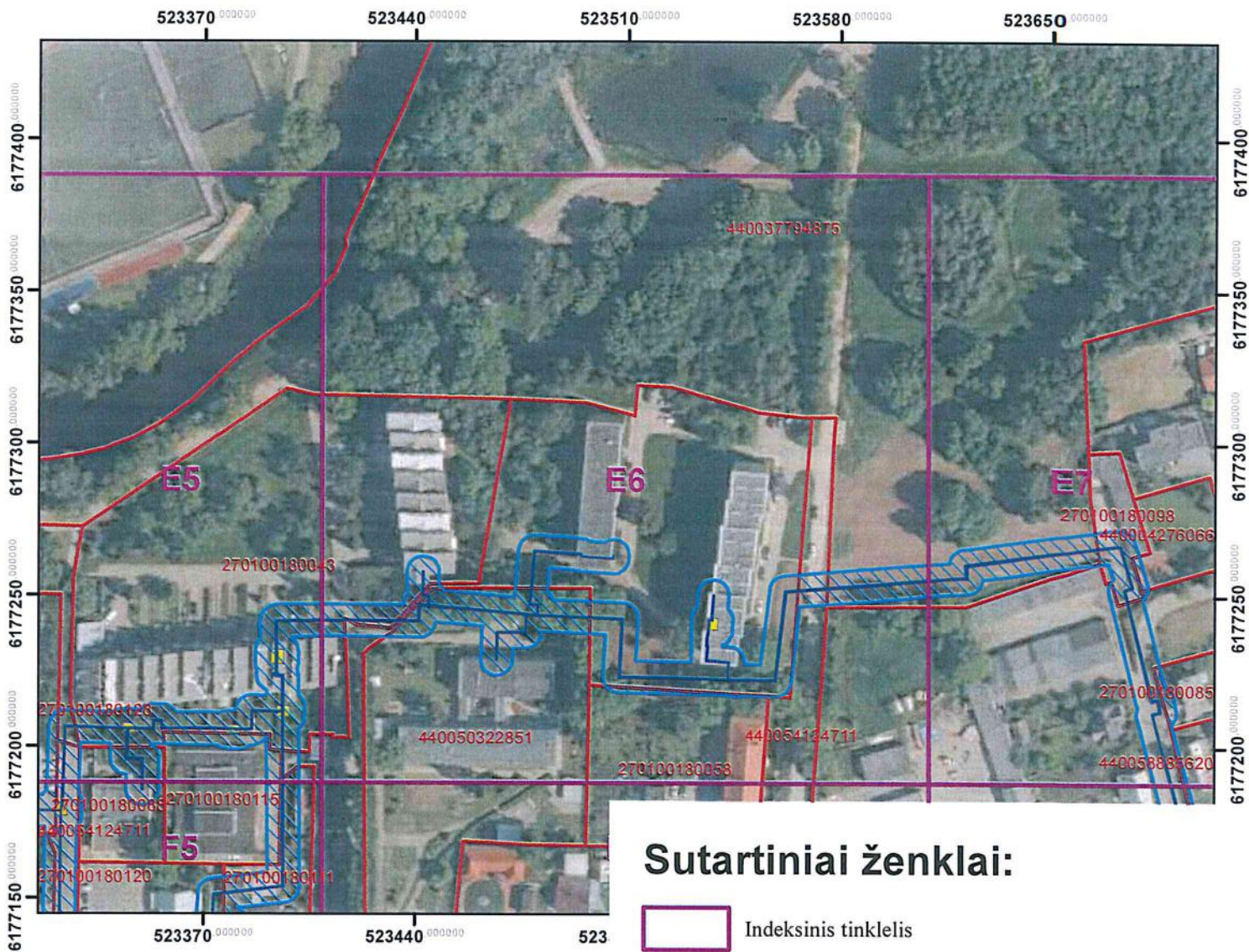

·Kartografinis pagrindas: ORT10LT, 2018.
 ©Nacionalinė žemės tarnyba prie Žemės ūkio ministerijos
 · VĮ Registrų centras žemės sklypų ribos, 2023

	AB „Panevėžio energija“			
	Įm. kodas 147248313, adresas: Senam iesčio g. 113, Panevėžys, el.p.bendrove@pe.lt, tel.: 8 (45) 46 35 25			
Pareigos	Kvalifikacijos Nr.	Parašas	Vardas, pavardė	Data
Inžinierė	29974		Roma Urbutienė	2023-08-07
Inžinierė			Miglė Našlėnaitė	2023-08-07



Panevėžio miesto šilumos perdavimo tinklų apsaugos zonų teritorijų ketvirtasis planas M:2000



Sutartiniai ženklai:

-  Indeksinis tinklelis
-  Šilumos perdavimo tinklai
-  Šilumos perdavimo tinklų apsaugos zonos sklypuose
-  Šilumos perdavimo tinklų kameros
-  Šilumos perdavimo tinklų apsaugos zonos
-  Žemės sklypų ribos

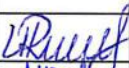



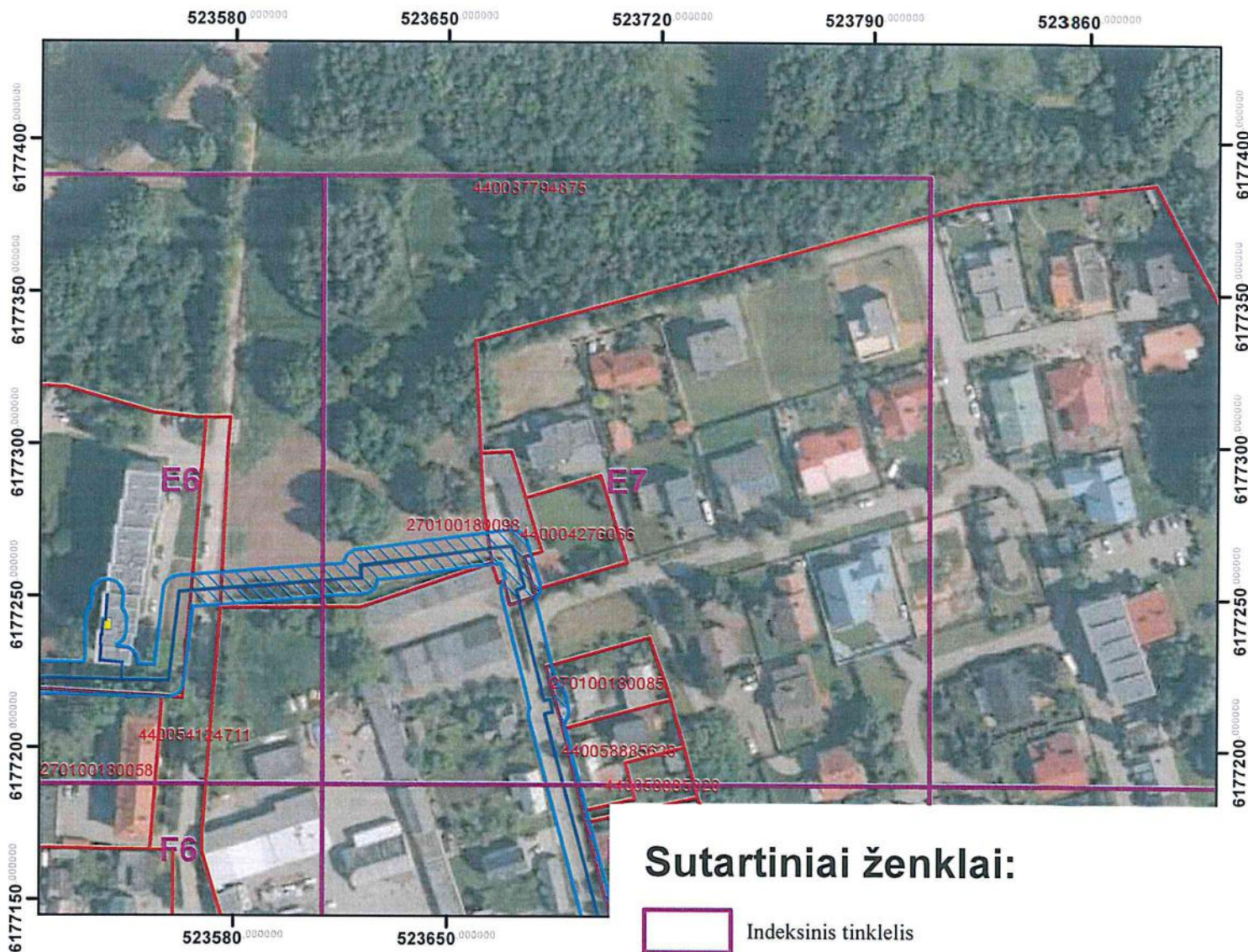

·Kartografinis pagrindas: ORT10LT, 2018.
 ©Nacionalinė žemės tarnyba prie Žemės ūkio ministerijos
 · VĮ Registrų centras žemės sklypų ribos, 2023

		AB „Panevėžio energija“ Įm. kodas 147248313, adresas: Senam iesčio g. 113, Panevėžys, el.p.bendrove@pe.lt, tel.: 8 (45) 46 35 25		
Pareigos	Kvalifikacijos Nr.	Parašas	Vardas, pavardė	Data
Inžinierė	29974		Roma Urbutienė	2023-08-07
Inžinierė			Miglė Našlėnaitė	2023-08-07

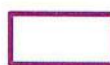
Panevėžio miesto šilumos perdavimo tinklų apsaugos zonų teritorijų ketvirtasis planas M:2000





Sutartiniai ženklai:

-  Indeksinis tinklelis
-  Šilumos perdavimo tinklai
-  Šilumos perdavimo tinklų apsaugos zonos sklypuose
-  Šilumos perdavimo tinklų kameros
-  Šilumos perdavimo tinklų apsaugos zonos
-  Žemės sklypų ribos

·Kartografinis pagrindas: ORTIOLT, 2018.

·©Nacionalinė žemės tarnyba prie Žemės ūkio ministerijos

· VĮ Registrų centras žemės sklypų ribos, 2023

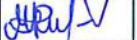



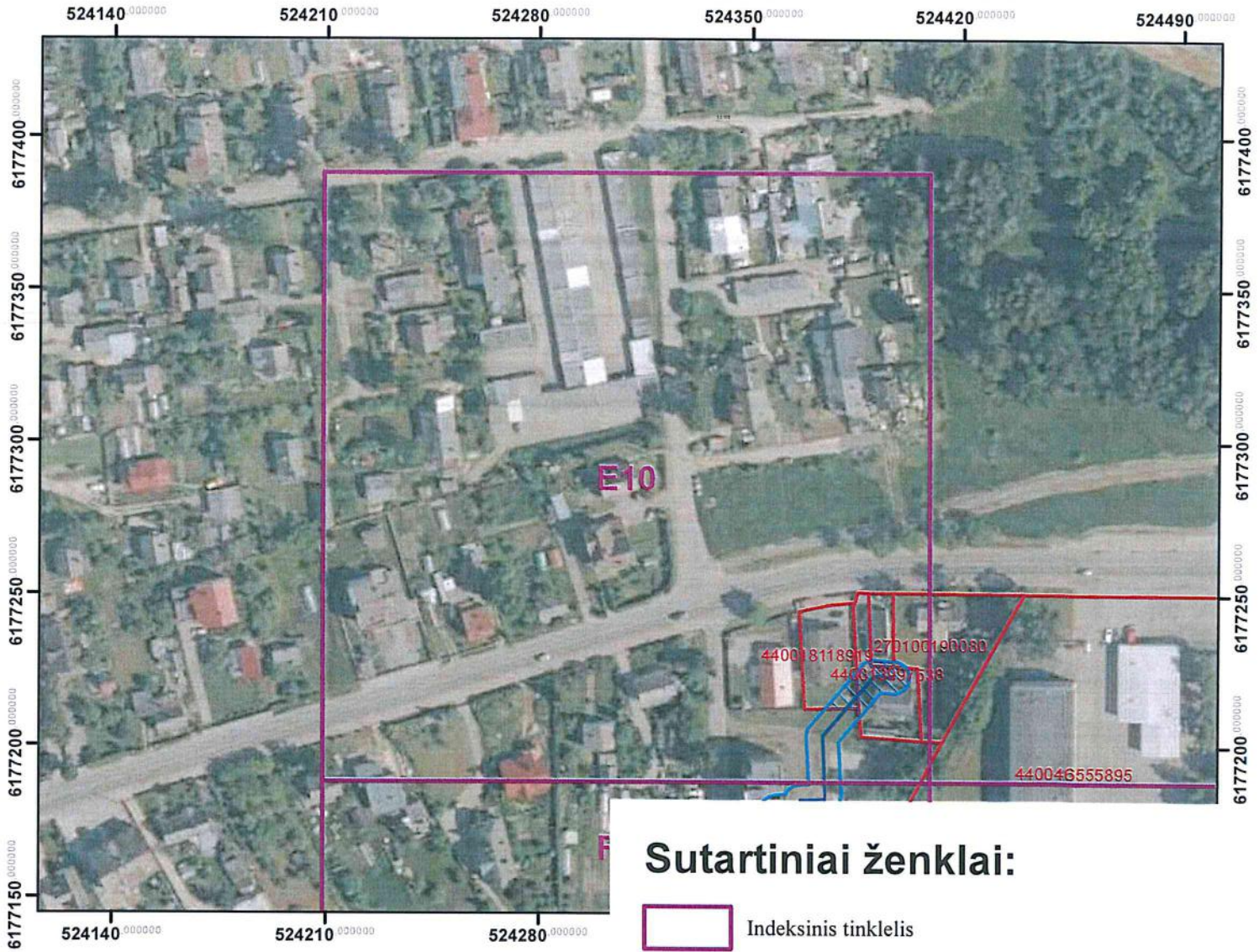

	AB „Panevėžio energija“ Įm. kodas 147248313, adresas: Senam iesčio g. 113, Panevėžys, el.p.bendrove@pe.lt, tel.: 8 (45) 46 35 25			
	Pareigos	Kvalifikacijos Nr.	Parašas	Vardas, pavardė
Inžinierė	29974		Roma Urbutienė	2023-08-07
Inžinierė			Miglė Našlėnaitė	2023-08-07



Panevėžio miesto šilumos perdavimo tinklų apsaugos zonų teritorijų ketvirtas is planas M:2000



·Kartografinis pagrindas: ORTIOLT, 2018.
 ©Nacionalinė žemės tarnyba prie Žemės ūkio ministerijos
 · VĮ Registrų centras žemės sklypų ribos, 2023

Sutartiniai ženklai:





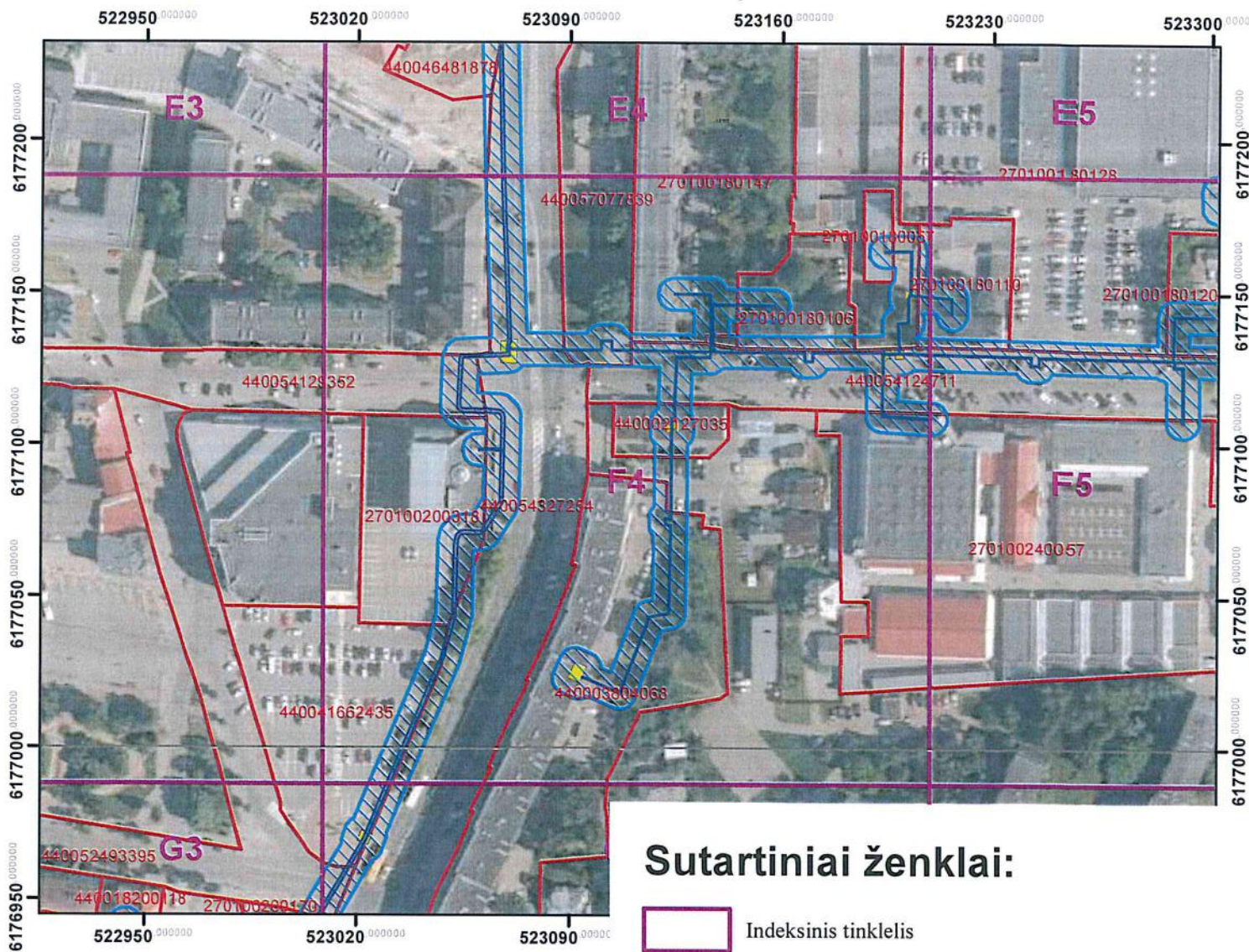

-  Indeksinis tinklelis
-  Šilumos perdavimo tinklai
-  Šilumos perdavimo tinklų apsaugos zonos sklypuose
-  Šilumos perdavimo tinklų kameros
-  Šilumos perdavimo tinklų apsaugos zonos
-  Žemės sklypų ribos

	AB „Panevėžio energija“ Įm. kodas 147248313, adresas: Senam iesčio g. 113, Panevėžys, el.p.bendrove@pe.lt, tel.: 8 (45) 46 35 25			
	Pareigos	Kvalifikacijos Nr.	Parašas	Vardas, pavardė
Inžinierė	29974		Roma Urbutienė	2023-08-07
Inžinierė			Miglė Našlėnaitė	2023-08-07

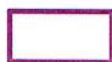

Panevėžio miesto šilumos perdavimo tinklų apsaugos zonų teritorijų ketvirtasis planas M:2000



Sutartiniai ženklai:

-  Indeksinis tinklelis
-  Šilumos perdavimo tinklai
-  Šilumos perdavimo tinklų apsaugos zonos sklypuose
-  Šilumos perdavimo tinklų kameros
-  Šilumos perdavimo tinklų apsaugos zonos
-  Žemės sklypų ribos





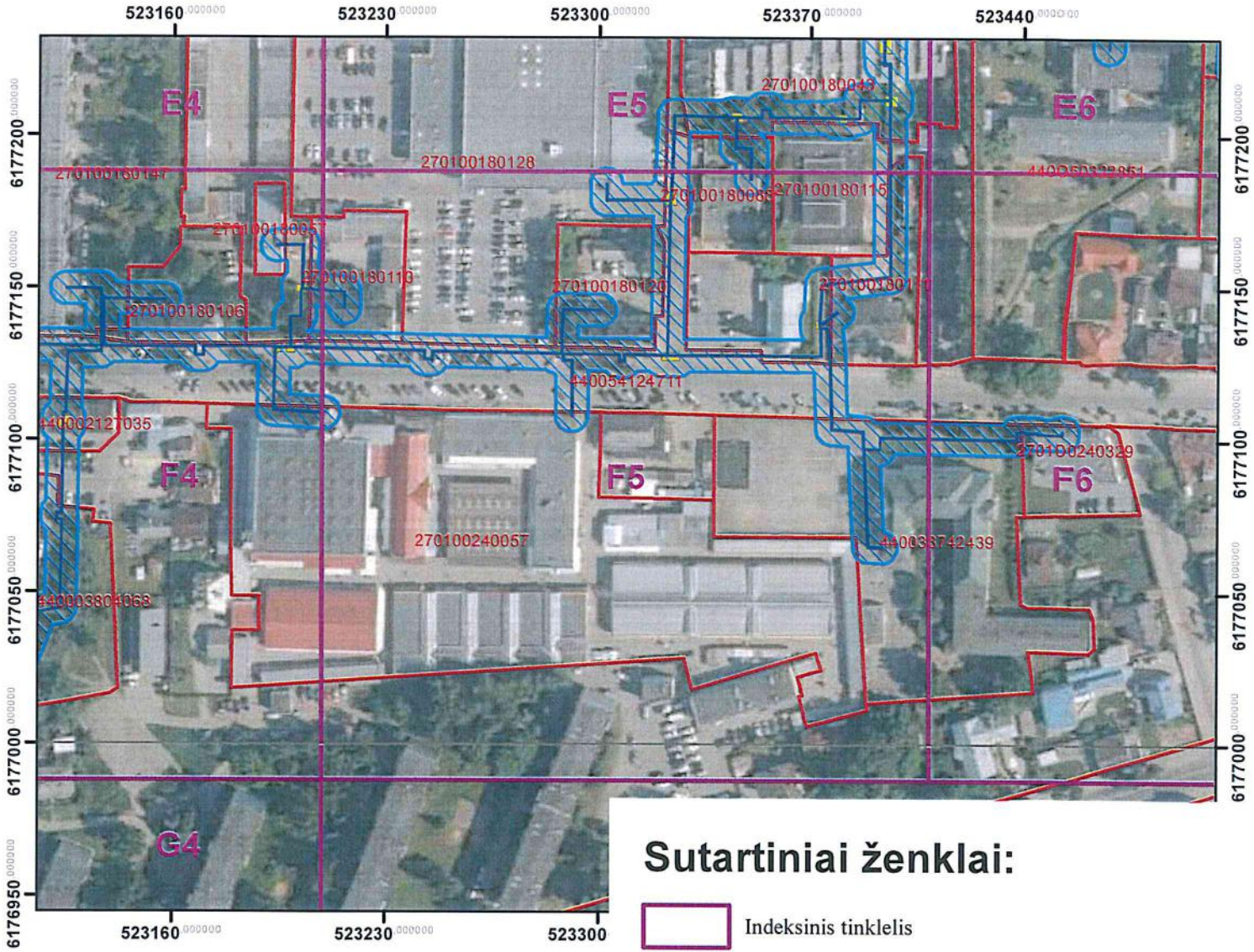

·Kartografinis pagrindas: ORT10LT, 2018.
 ©Nacionalinė žemės tarnyba prie Žemės ūkio ministerijos
 · VĮ Registrų centras žemės sklypų ribos, 2023

	AB „Panevėžio energija“ Įm. kodas 147248313, adresas: Senam iesčio g. 113, Panevėžys, el.p.bendrove@pe.lt, tel.: 8 (45) 46 35 25				
	Pareigos	Kvalifikacijos Nr.	Parašas	Vardas, pavardė	Data
	Inžinierė	29974		Roma Urbutienė	2023-08-07
	Inžinierė			Miglė Našlėnaitė	2023-08-07



Panevėžio miesto šilumos perdavimo tinklų apsaugos zonų teritorijų ketvirtasis planas M:2000



Sutartiniai ženklai:

-  Indeksinis tinklelis
-  Šilumos perdavimo tinklai
-  Šilumos perdavimo tinklų apsaugos zonos sklypuose
-  Šilumos perdavimo tinklų kameros
-  Šilumos perdavimo tinklų apsaugos zonos
-  Žemės sklypų ribos

·Kartografinis pagrindas: ORT10LT, 2018.
 ©Nacionalinė žemės tarnyba prie Žemės ūkio ministerijos
 · VĮ Registrų centras žemės sklypų ribos, 2023

		AB „Panevėžio energija“ Įm. kodas 147248313, adresas: Senam iesčio g. 113, Panevėžys, el.p.bendrove@pe.lt, tel.: 8 (45) 46 35 25			
		Pareigos	Kvalifikacijos Nr.	Parašas	Vardas, pavardė
	Inžinierė	29974		Roma Urbutienė	2023-08-07
	Inžinierė			Miglė Našlėnaitė	2023-08-07

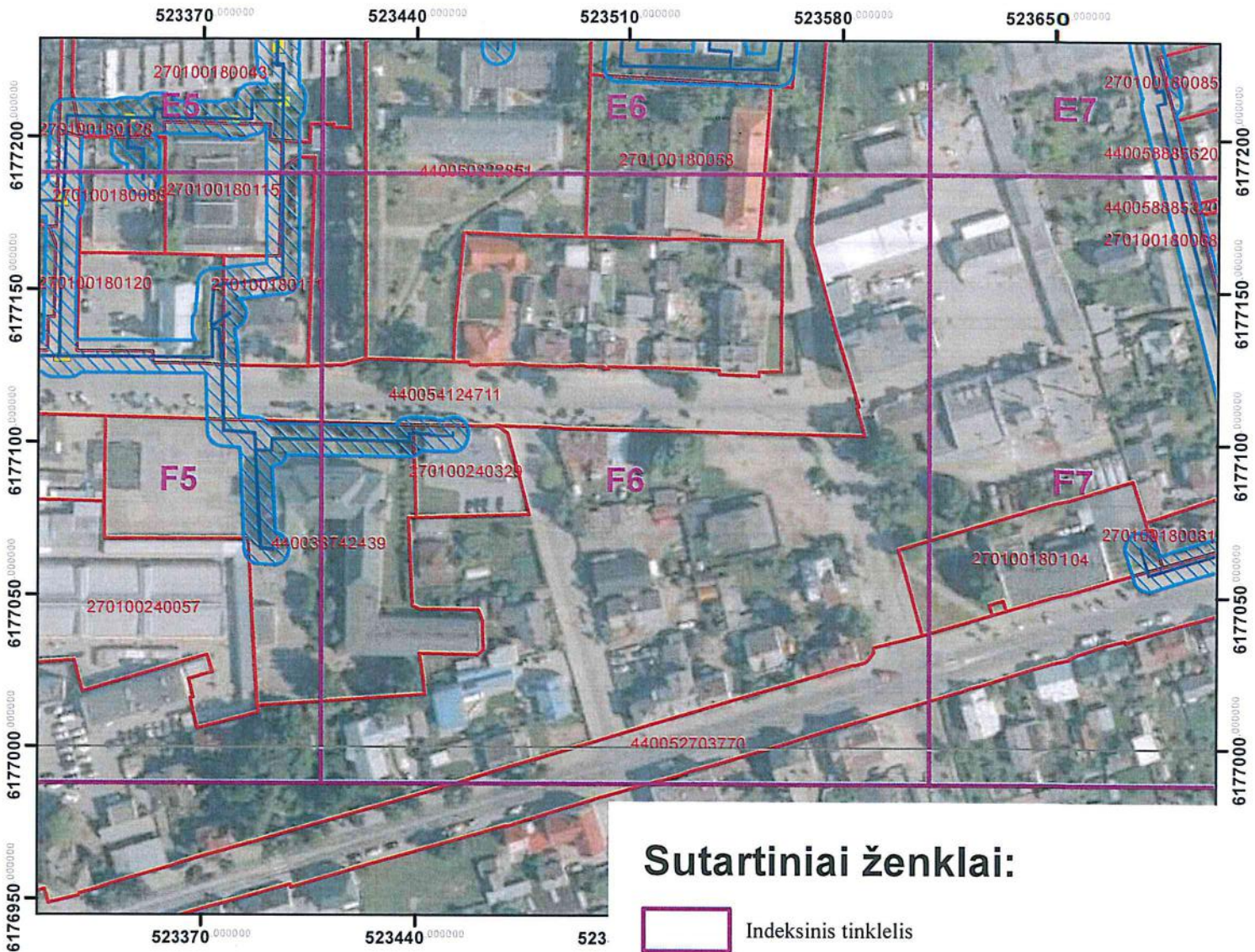

Panevėžio miesto šilumos perdavimo tinklų apsaugos zonų teritorijų ketvirtasis planas M:2000



Sutartiniai ženklai:

- Indeksinis tinklelis
- Šilumos perdavimo tinklai
- Šilumos perdavimo tinklų apsaugos zonos sklypuose
- Šilumos perdavimo tinklų kameros
- Šilumos perdavimo tinklų apsaugos zonos
- Žemės sklypų ribos





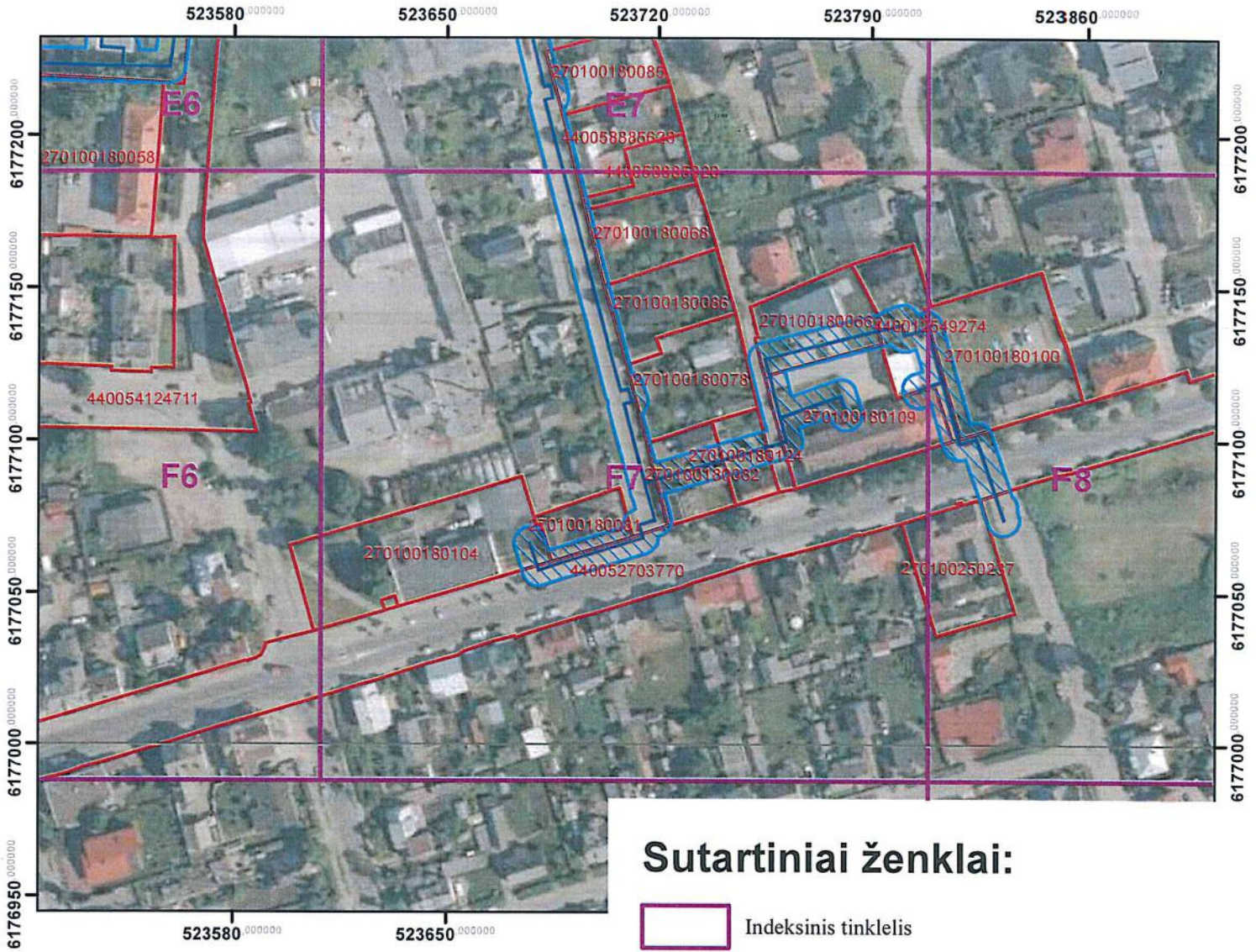

·Kartografinis pagrindas: ORT10LT, 2018.
 ©Nacionalinė žemės tarnyba prie Žemės ūkio ministerijos
 · VĮ Registrų centras žemės sklypų ribos, 2023

	AB „Panevėžio energija“ Įm. kodas 147248313, adresas: Senam iesčio g. 113, Panevėžys, el.p.bendrove@pe.lt, tel.: 8 (45) 46 35 25			
Pareigos	Kvalifikacijos Nr.	Parašas	Vardas, pavardė	Data
Inžinierė	29974		Roma Urbutienė	2023-08-07
Inžinierė			Miglė Našlėnaitė	2023-08-07



Panevėžio miesto šilumos perdavimo tinklų apsaugos zonų teritorijų ketvirtasis planas M:2000



Sutartiniai ženklai:

-  Indeksinis tinklelis
-  Šilumos perdavimo tinklai
-  Šilumos perdavimo tinklų apsaugos zonos sklypuose
-  Šilumos perdavimo tinklų kameros
-  Šilumos perdavimo tinklų apsaugos zonos
-  Žemės sklypų ribos

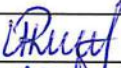
· Kartografinis pagrindas: ORTIOLT, 2018.
 © Nacionalinė žemės tarnyba prie Žemės ūkio ministerijos
 · VĮ Registrų centras žemės sklypų ribos, 2023





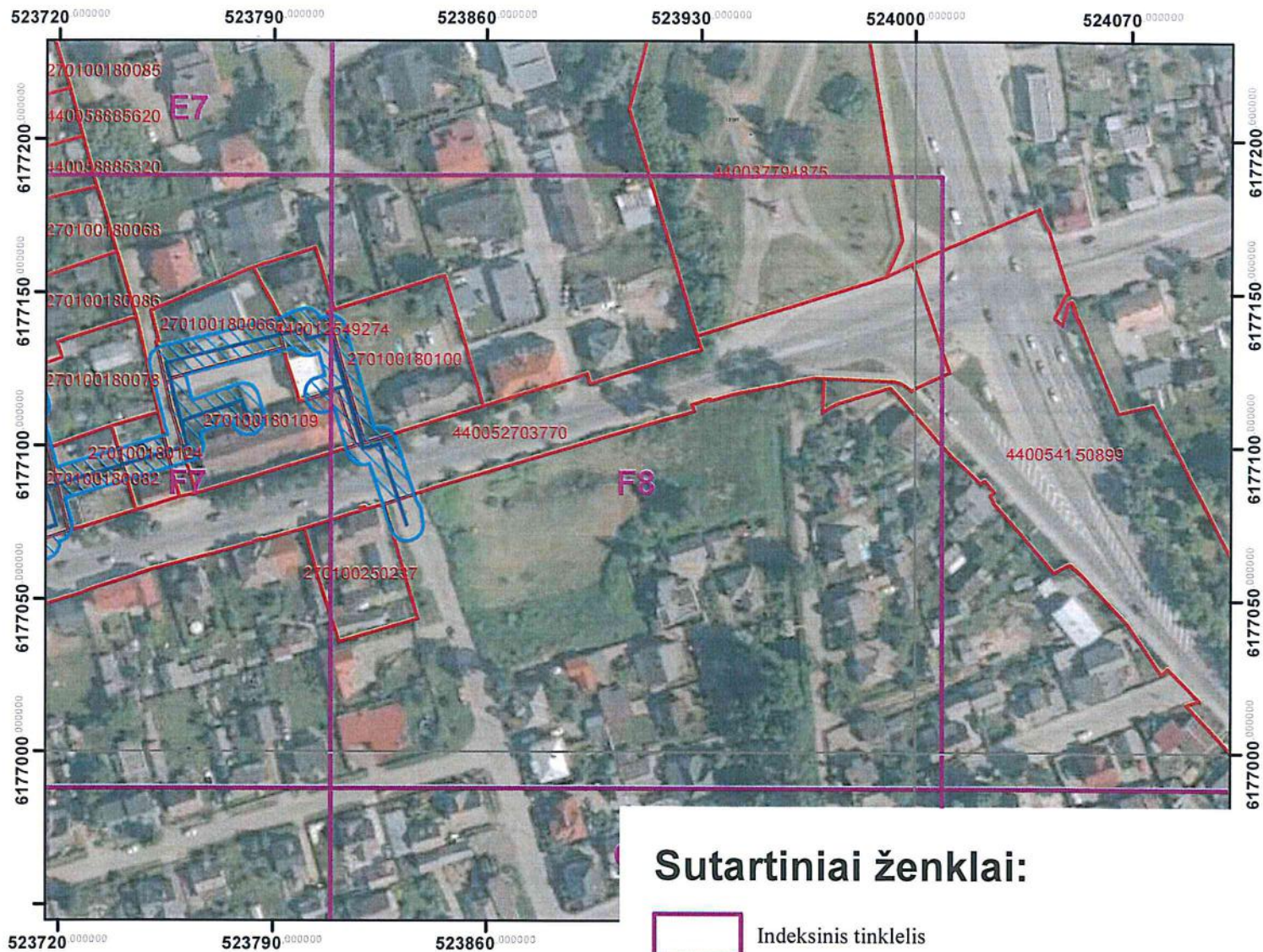

	AB „Panevėžio energija“ Įm. kodas 147248313, adresas: Senam iesčio g. 113, Panevėžys, el.p.bendrove@pe.lt, tel.: 8 (45) 46 35 25			
	Pareigos	Kvalifikacijos Nr.	Parašas	Vardas, pavardė
Inžinierė	29974		Roma Urbutienė	2023-08-07
Inžinierė			Miglė Našlėnaitė	2023-08-07



Panevėžio miesto šilumos perdavimo tinklų apsaugos zonų teritorijų ketvirtasis planas M:2000



·Kartografinis pagrindas: ORT10LT, 2018.
 ©Nacionalinė žemės tarnyba prie Žemės ūkio ministerijos
 · VĮ Registrų centras žemės sklypų ribos, 2023

Sutartiniai ženklai:

-  Indeksinis tinklelis
-  Šilumos perdavimo tinklai
-  Šilumos perdavimo tinklų apsaugos zonos sklypuose
-  Šilumos perdavimo tinklų kameros
-  Šilumos perdavimo tinklų apsaugos zonos
-  Žemės sklypų ribos





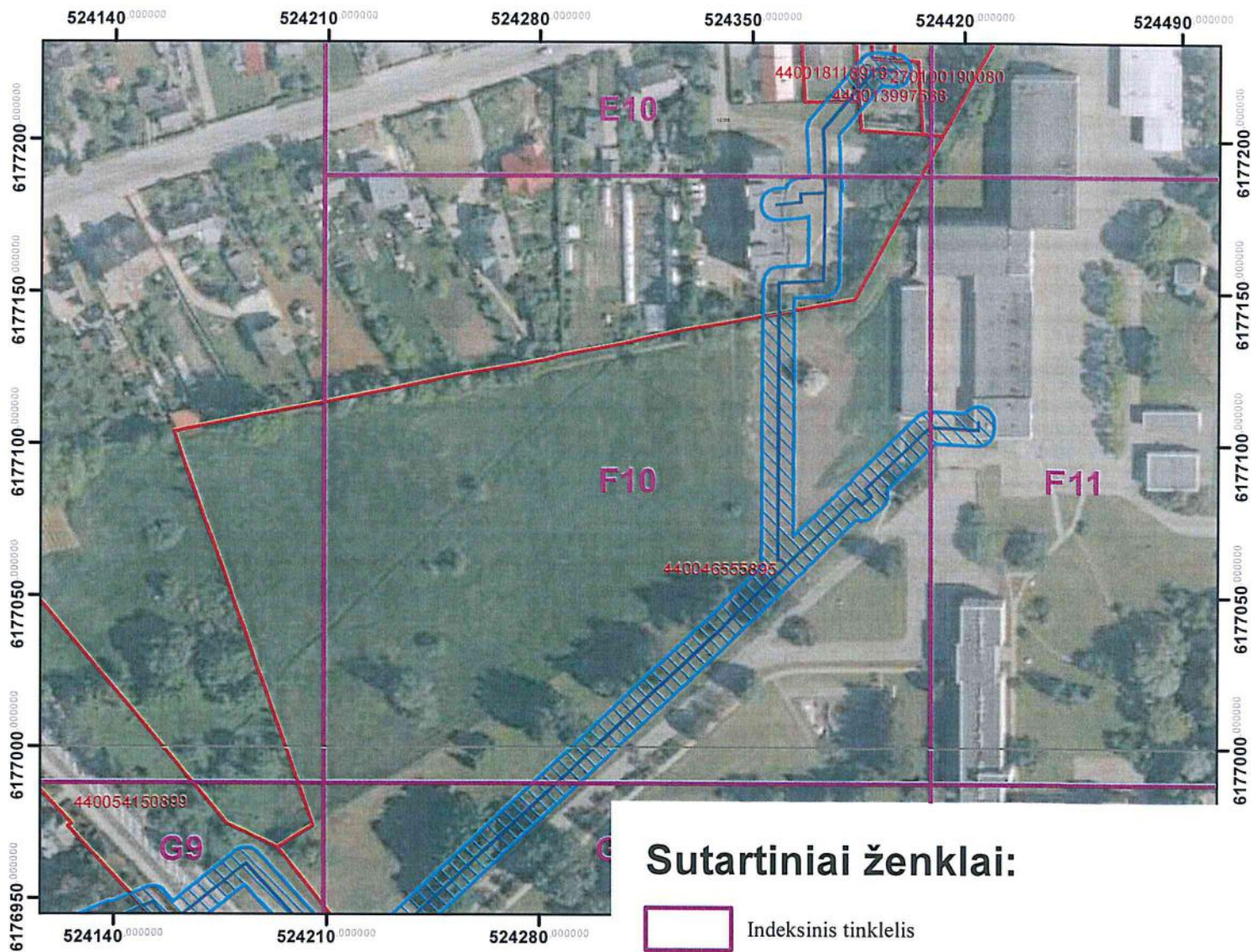

	AB „Panevėžio energija“ Įm. kodas 147248313, adresas: Senam iesčio g. 113, Panevėžys, el.p.bendrove@pe.lt, tel.: 8 (45) 46 35 25			
	Pareigos	Kvalifikacijos Nr.	Parašas	Vardas, pavardė
Inžinierė	29974		Roma Urbutienė	2023-08-07
Inžinierė			Miglė Našlėnaitė	2023-08-07



Panevėžio miesto šilumos perdavimo tinklų apsaugos zonų teritorijų ketvirtasis planas M:2000



· Kartografinis pagrindas: ORT10LT, 2018.
 · © Nacionalinė žemės tarnyba prie Žemės ūkio ministerijos
 · VĮ Registrų centras žemės sklypų ribos, 2023

Sutartiniai ženklai:



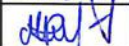

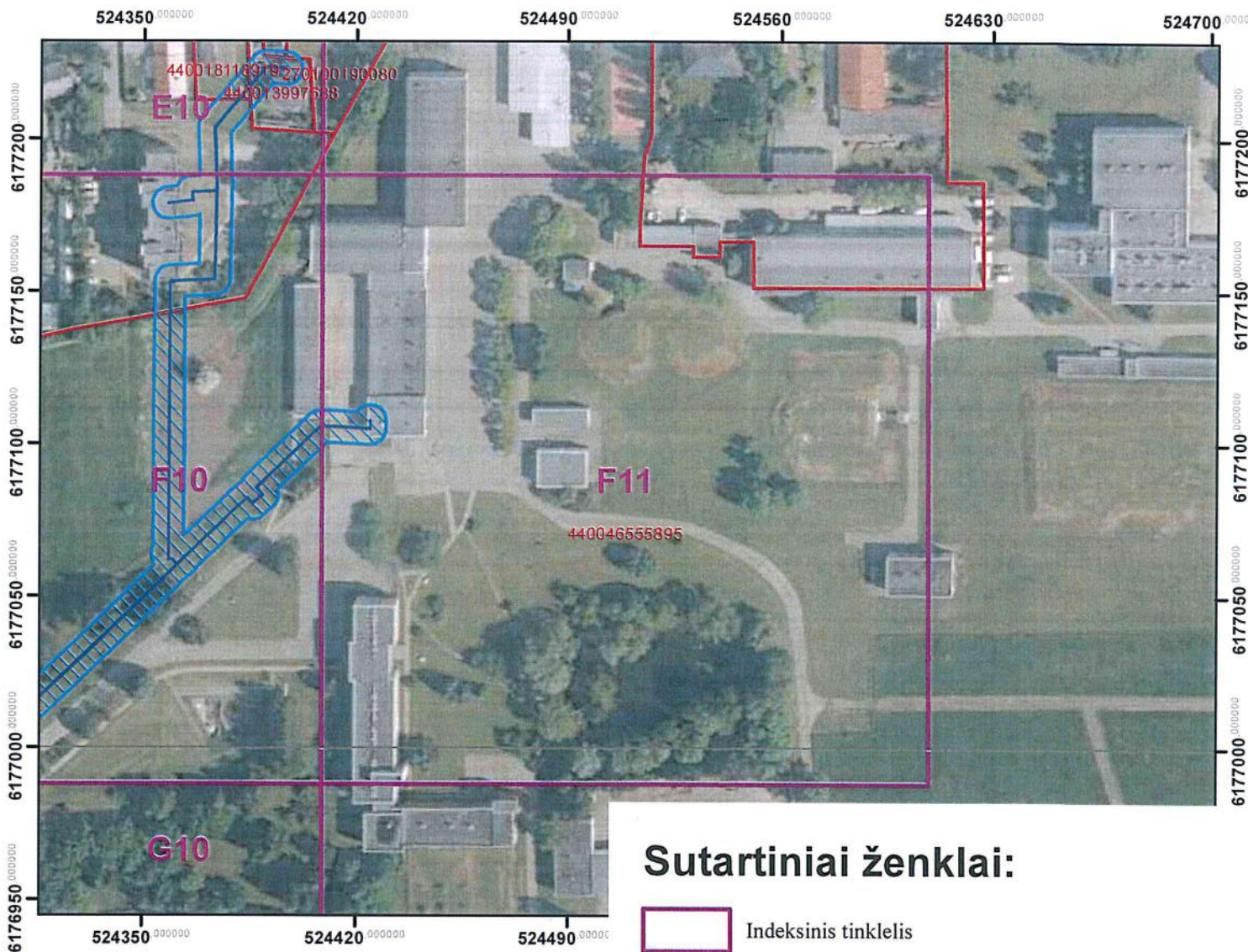

-  Indeksinis tinklelis
-  Šilumos perdavimo tinklai
-  Šilumos perdavimo tinklų apsaugos zonos sklypuose
-  Šilumos perdavimo tinklų kameros
-  Šilumos perdavimo tinklų apsaugos zonos
-  Žemės sklypų ribos

		AB „Panevėžio energija“ Įm. kodas 147248313, adresas: Senam iesčio g. 113, Panevėžys, el.p.bendrove@pe.lt, tel.: 8 (45) 46 35 25			
		Pareigos	Kvalifikacijos Nr.	Parašas	Vardas, pavardė
	Inžinierė	29974		Roma Urbutienė	2023-08-07
	Inžinierė			Miglė Našlėnaitė	2023-08-07



Panevėžio miesto šilumos perdavimo tinklų apsaugos zonų teritorijų ketvirtasis planas M:2000



Sutartiniai ženklai:

-  Indeksinis tinklelis
-  Šilumos perdavimo tinklai
-  Šilumos perdavimo tinklų apsaugos zonos sklypuose
-  Šilumos perdavimo tinklų kameros
-  Šilumos perdavimo tinklų apsaugos zonos
-  Žemės sklypų ribos

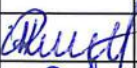
Kartografinis pagrindas: ORT10LT, 2018.
© Nacionalinė žemės tarnyba prie Žemės ūkio ministerijos
VĮ Registrų centras žemės sklypų ribos, 2023





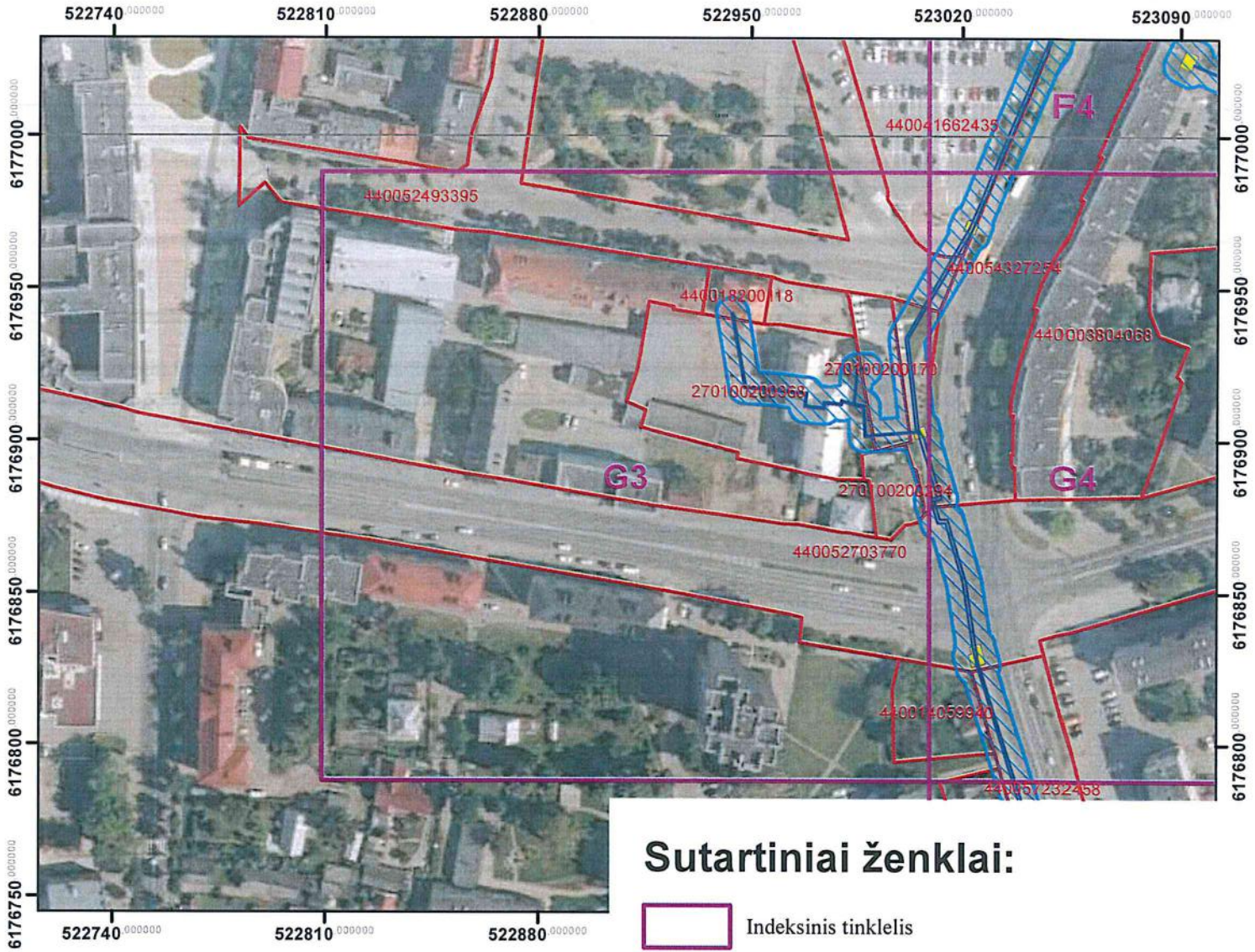

	AB „Panevėžio energija“ Įm. kodas 147248313, adresas: Senam iesčio g. 113, Panevėžys, el.p.bendrove@pe.lt, tel.: 8 (45) 46 35 25			
	Pareigos	Kvalifikacijos Nr.	Parašas	Vardas, pavardė
Inžinierė	29974		Roma Urbutienė	2023-08-07
Inžinierė			Miglė Našlėnaitė	2023-08-07



Panevėžio miesto šilumos perdavimo tinklų apsaugos zonų teritorijų ketvirtasis planas M:2000



·Kartografinis pagrindas: ORTIO LT, 2018.
 © Nacionalinė žemės tarnyba prie Žemės ūkio ministerijos
 · VĮ Registrų centras žemės sklypų ribos, 2023

Sutartiniai ženklai:

-  Indeksinis tinklelis
-  Šilumos perdavimo tinklai
-  Šilumos perdavimo tinklų apsaugos zonos sklypuose
-  Šilumos perdavimo tinklų kameros
-  Šilumos perdavimo tinklų apsaugos zonos
-  Žemės sklypų ribos





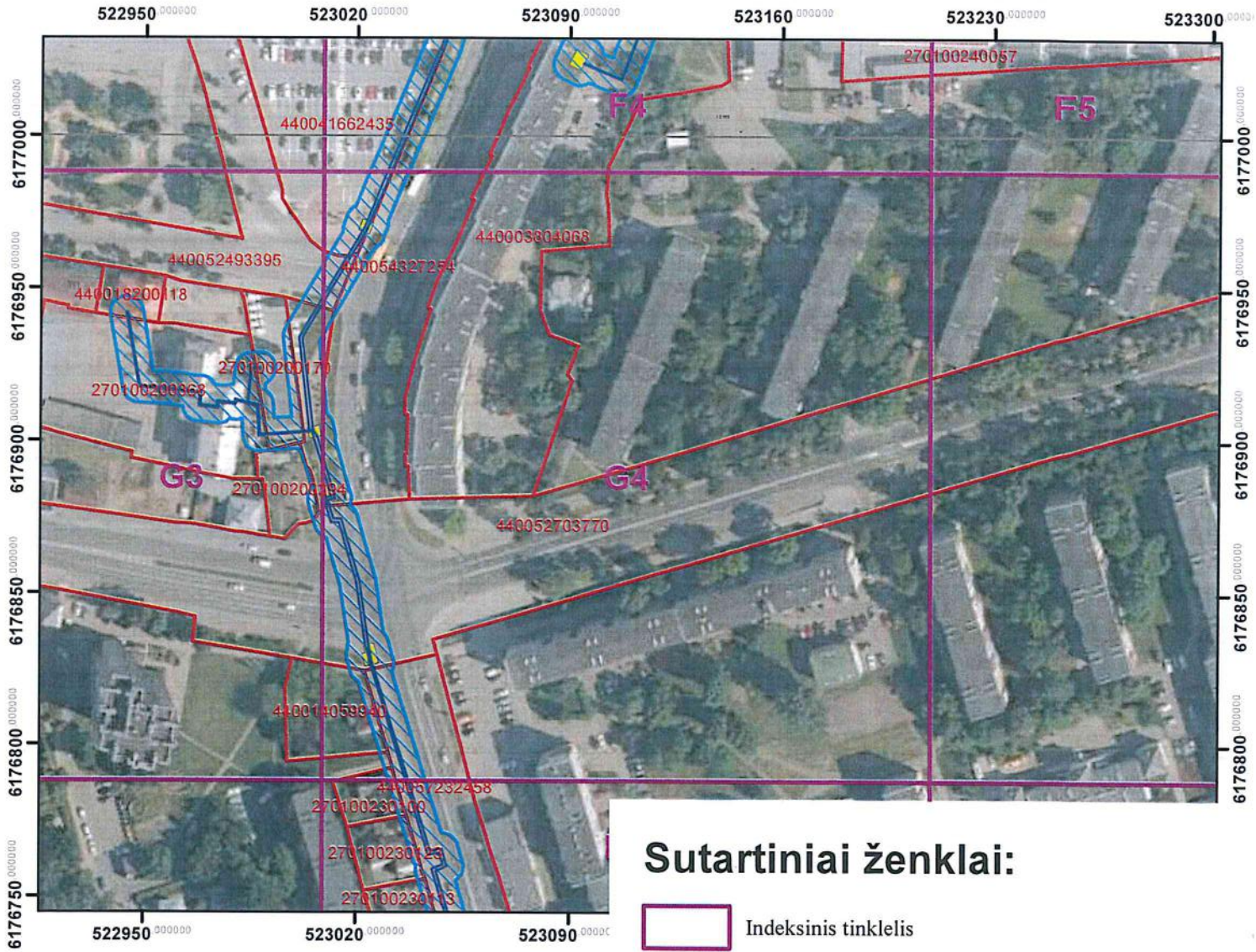

		AB „Panevėžio energija“ Įm. kodas 147248313, adresas: Senam iesčio g. 113, Panevėžys, el.p.bendrove@pe.lt, tel.: 8 (45) 46 35 25			
		Pareigos	Kvalifikacijos Nr.	Parašas	Vardas, pavardė
	Inžinierė	29974		Roma Urbutienė	2023-08-07
	Inžinierė			Miglė Našlėnaitė	2023-08-07



Panevėžio miesto šilumos perdavimo tinklų apsaugos zonų teritorijų ketvirtasis planas M:2000



·Kartografinis pagrindas: ORT10LT, 2018.
 ©Nacionalinė žemės tarnyba prie Žemės ūkio ministerijos
 · VĮ Registrų centras žemės sklypų ribos, 2023

Sutartiniai ženklai:

-  Indeksinis tinklelis
-  Šilumos perdavimo tinklai
-  Šilumos perdavimo tinklų apsaugos zonos sklypuose
-  Šilumos perdavimo tinklų kameros
-  Šilumos perdavimo tinklų apsaugos zonos
-  Žemės sklypų ribos

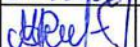



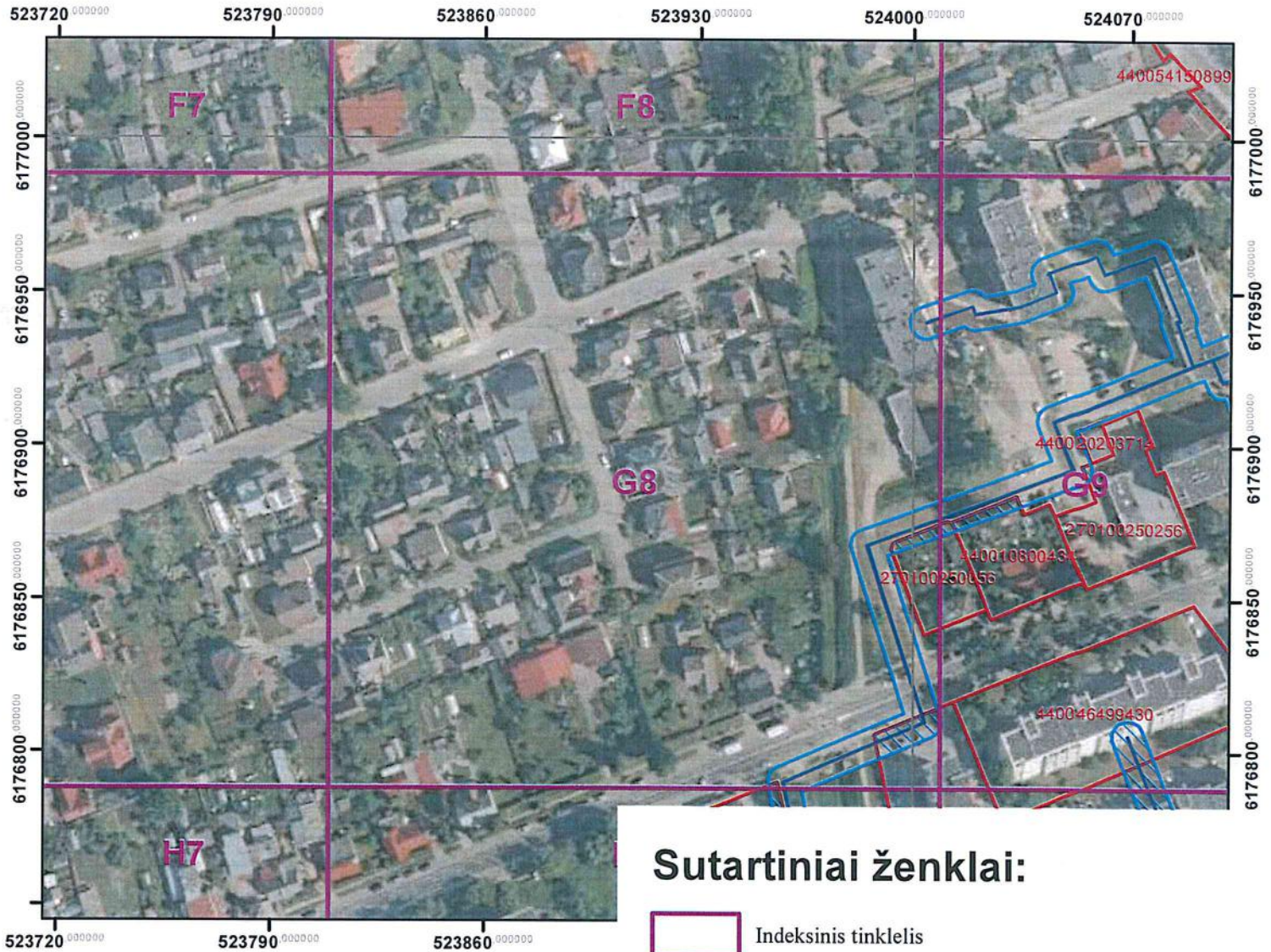

	AB „Panevėžio energija“ Įm. kodas 147248313, adresas: Senam iesčio g. 113, Panevėžys, el.p.bendrove@pe.lt, tel.: 8 (45) 46 35 25			
	Pareigos	Kvalifikacijos Nr.	Parašas	Vardas, pavardė
Inžinierė	29974		Roma Urbutienė	2023-08-07
Inžinierė			Miglė Našlėnaitė	2023-08-07



Panevėžio miesto šilumos perdavimo tinklų apsaugos zonų teritorijų ketvirtasis planas M:2000



· Kartografinis pagrindas: ORT10LT, 2018.
 © Nacionalinė žemės tarnyba prie Žemės ūkio ministerijos
 · VĮ Registrų centras žemės sklypų ribos, 2023

Sutartiniai ženklai:

-  Indeksinis tinklelis
-  Šilumos perdavimo tinklai
-  Šilumos perdavimo tinklų apsaugos zonos sklypuose
-  Šilumos perdavimo tinklų kameros
-  Šilumos perdavimo tinklų apsaugos zonos
-  Žemės sklypų ribos

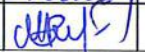



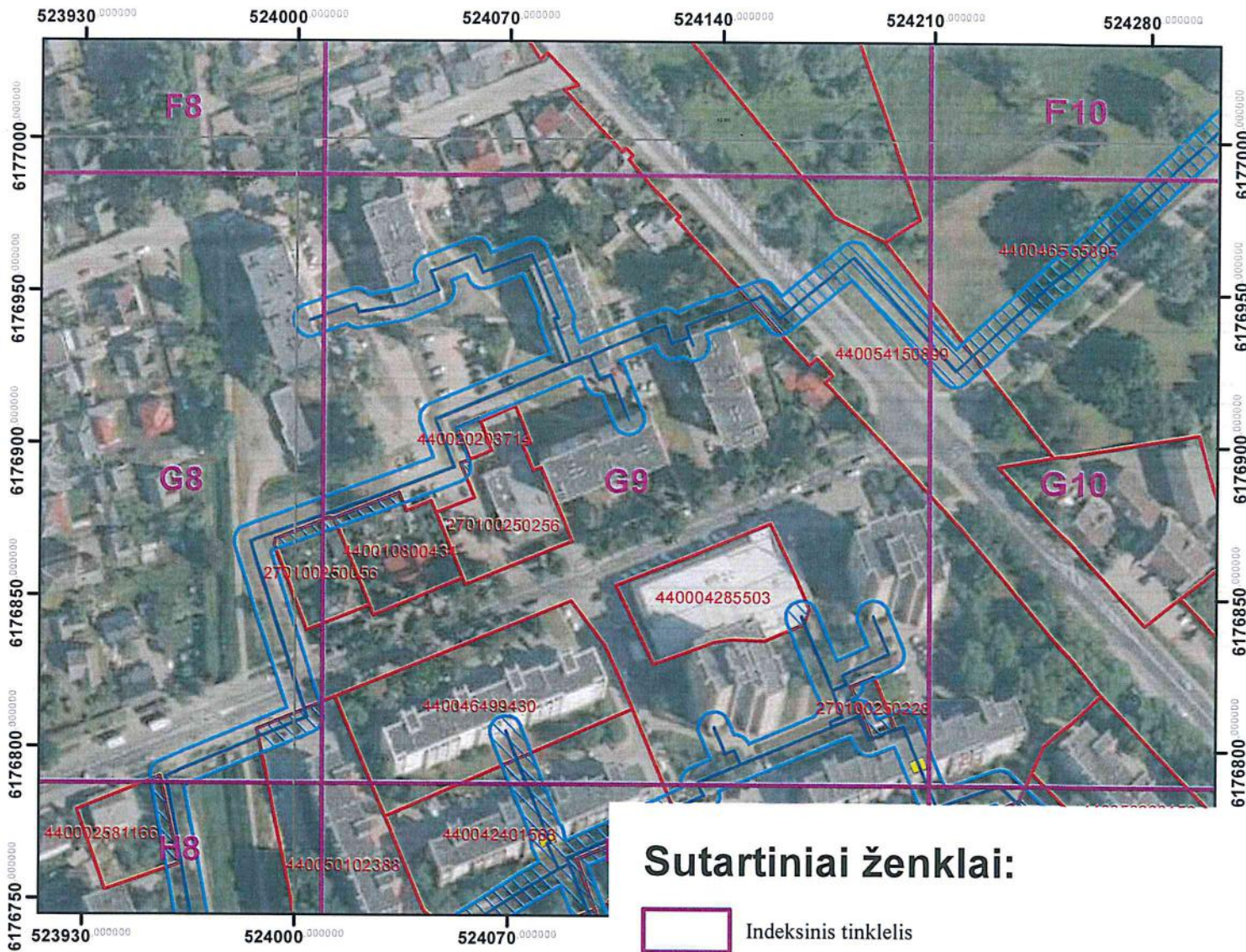

	AB „Panevėžio energija“ Įm. kodas 147248313, adresas: Senam iesčio g. 113, Panevėžys, el.p.bendrove@pe.lt, tel.: 8 (45) 46 35 25				
	Pareigos	Kvalifikacijos Nr.	Parašas	Vardas, pavardė	Data
	Inžinierė	29974		Roma Urbutienė	2023-08-07
	Inžinierė			Miglė Našlėnaitė	2023-08-07



Panevėžio miesto šilumos perdavimo tinklų apsaugos zonų teritorijų ketvirtasis planas M:2000



· Kartografinis pagrindas: ORT10LT, 2018.
 · Nacionalinė žemės tarnyba prie Žemės ūkio ministerijos
 · VĮ Registrų centras žemės sklypų ribos, 2023

Sutartiniai ženklai:

-  Indeksinis tinklelis
-  Šilumos perdavimo tinklai
-  Šilumos perdavimo tinklų apsaugos zonų sklypuose
-  Šilumos perdavimo tinklų kameros
-  Šilumos perdavimo tinklų apsaugos zonos
-  Žemės sklypų ribos

	AB „Panevėžio energija“ Įm. kodas 147248313, adresas: Senam iesčio g. 113, Panevėžys, el.p.bendrove@pe.lt, tel.: 8 (45) 46 35 25			
	Pareigos	Kvalifikacijos Nr.	Parašas	Vardas, pavardė
Inžinierė	29974		Roma Urbutienė	2023-08-07
Inžinierė			Miglė Našlėnaitė	2023-08-07

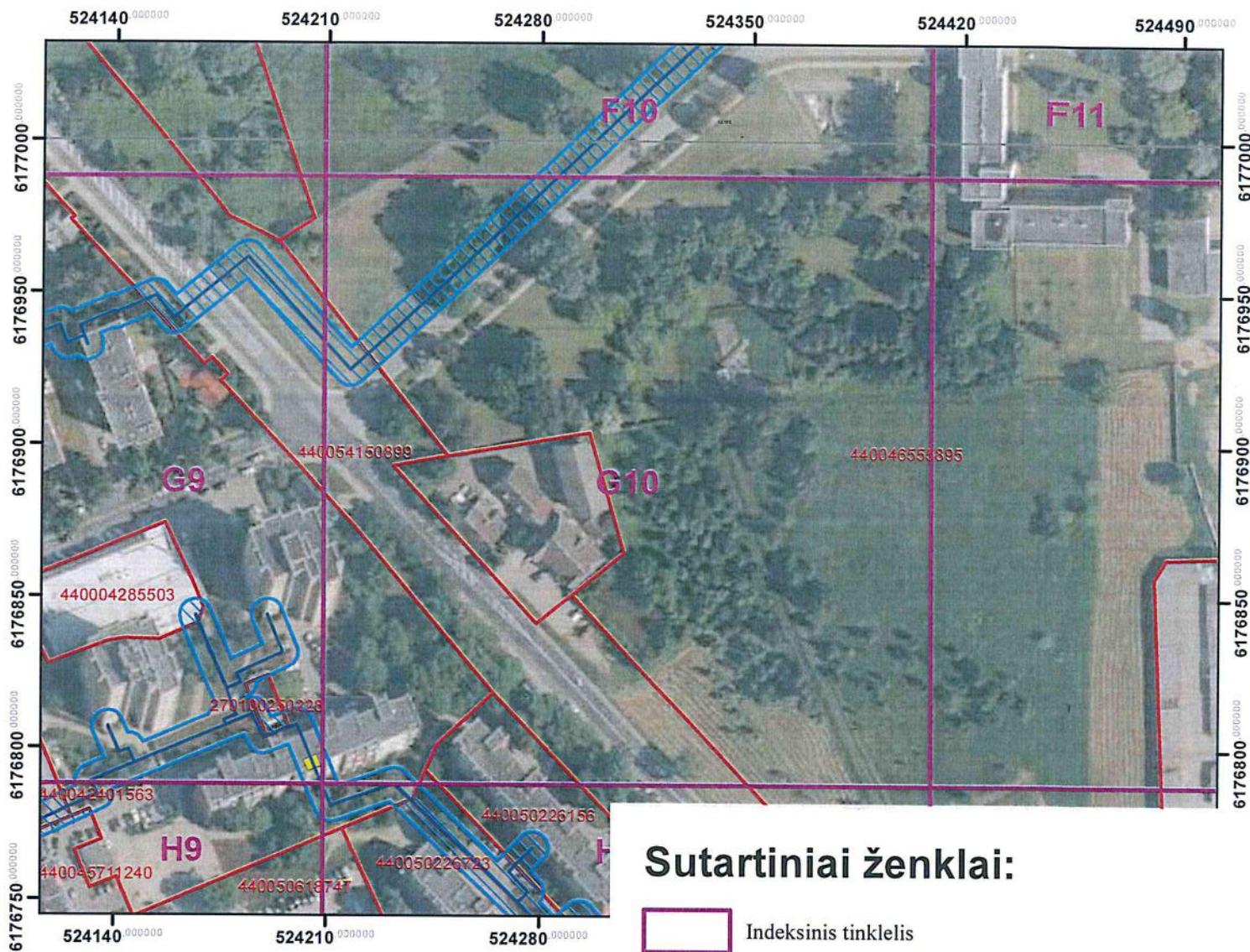

Panevėžio miesto šilumos perdavimo tinklų apsaugos zonų teritorijų ketvirtasis planas M:2000



·Kartografinis pagrindas: ORT10LT, 2018.
 ©Nacionalinė žemės tarnyba prie Žemės ūkio ministerijos
 · VĮ Registrų centras žemės sklypų ribos, 2023

Sutartiniai ženklai:

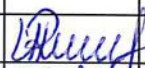
- Indeksinis tinklelis
- Šilumos perdavimo tinklai
- Šilumos perdavimo tinklų apsaugos zonos sklypuose
- Šilumos perdavimo tinklų kameros
- Šilumos perdavimo tinklų apsaugos zonos
- Žemės sklypų ribos





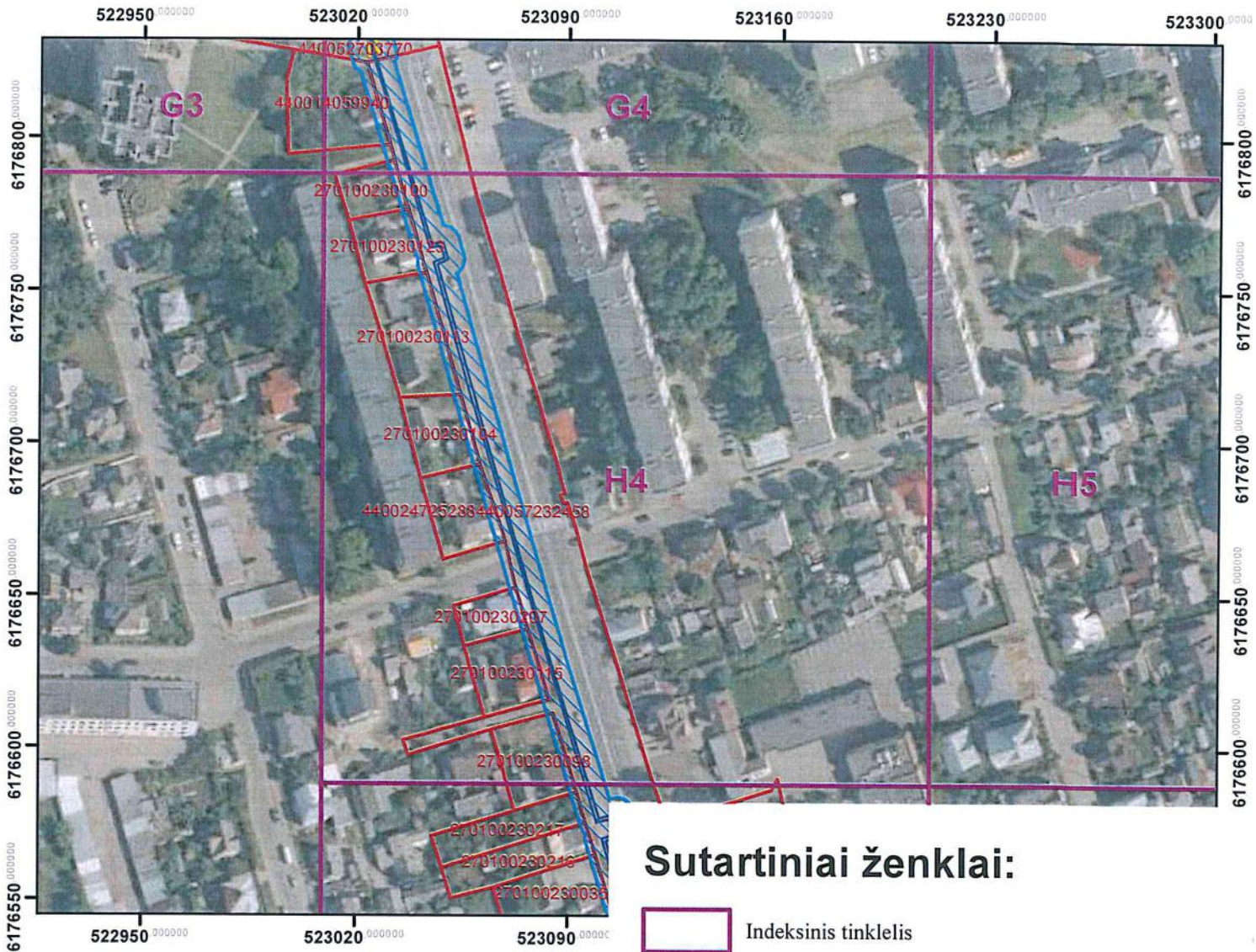

	AB „Panevėžio energija“ Įm. kodas 147248313, adresas: Senam iesčio g. 113, Panevėžys, el.p.bendrove@pe.lt, tel.: 8 (45) 46 35 25			
	Pareigos	Kvalifikacijos Nr.	Parašas	Vardas, pavardė
Inžinierė	29974		Roma Urbutienė	2023-08-07
Inžinierė			Miglė Našlėnaitė	2023-08-07



Panevėžio miesto šilumos perdavimo tinklų apsaugos zonų teritorijų ketvirtasis planas M:2000



·Kartografinis pagrindas: ORT10LT, 2018.
 ·©Nacionalinė žemės tarnyba prie Žemės ūkio ministerijos
 · VĮ Registrų centras žemės sklypų ribos, 2023

Sutartiniai ženklai:

-  Indeksinis tinklelis
-  Šilumos perdavimo tinklai
-  Šilumos perdavimo tinklų apsaugos zonų sklypuose
-  Šilumos perdavimo tinklų kameros
-  Šilumos perdavimo tinklų apsaugos zonos
-  Žemės sklypų ribos





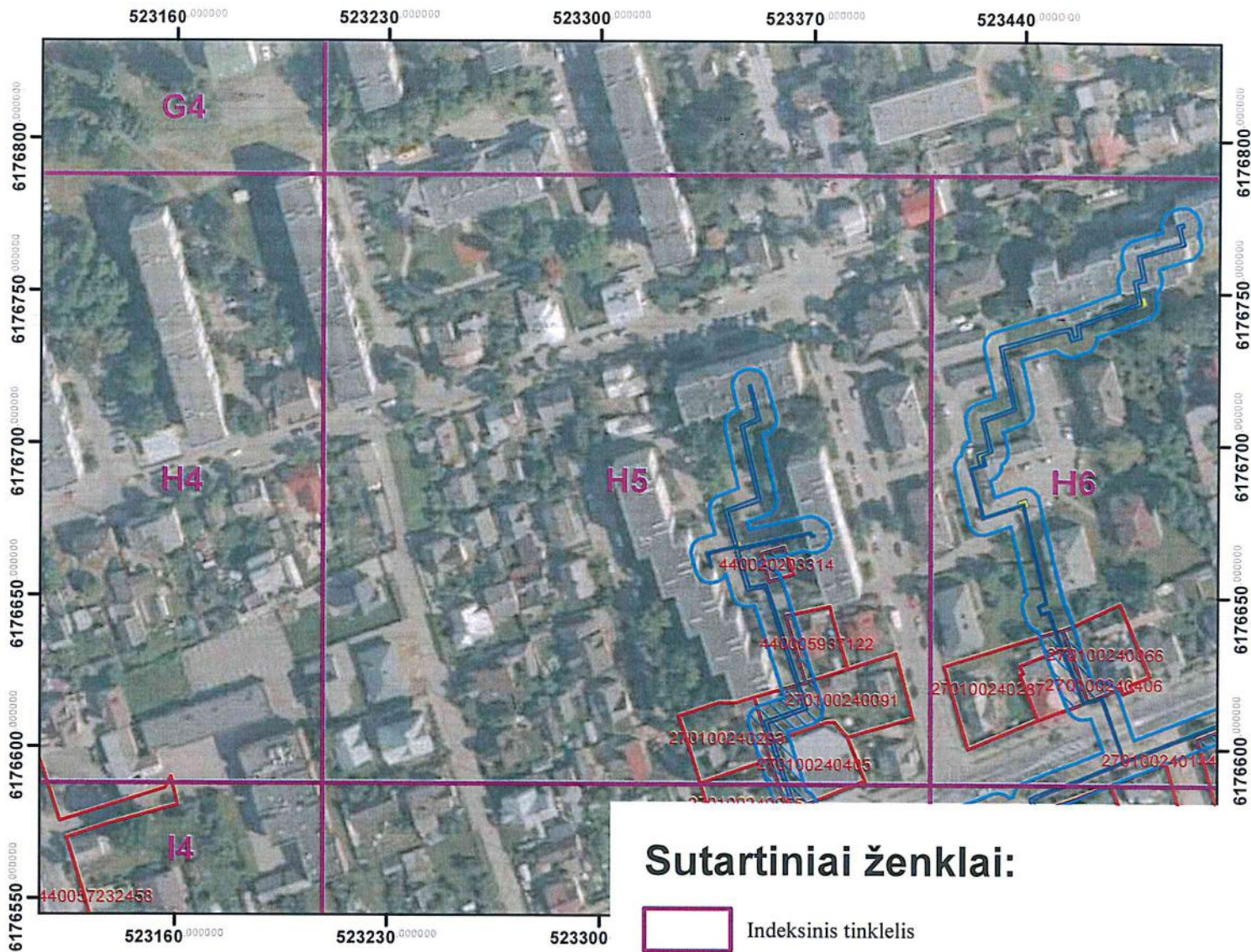

		AB „Panevėžio energija“ Įm. kodas 147248313, adresas: Senam iesčio g. 113, Panevėžys, el.p.bendrove@pe.lt, tel.: 8 (45) 46 35 25		
Pareigos	Kvalifikacijos Nr.	Parašas	Vardas, pavardė	Data
Inžinierė	29974		Roma Urbutienė	2023-08-07
Inžinierė			Miglė Našlėnaitė	2023-08-07



Panevėžio miesto šilumos perdavimo tinklų apsaugos zonų teritorijų ketvirtasis planas M:2000



·Kartografinis pagrindas: ORT10LT, 2018.
 ©Nacionalinė žemės tarnyba prie Žemės ūkio ministerijos
 · VĮ Registrų centras žemės sklypų ribos, 2023

Sutartiniai ženklai:

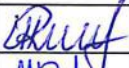
-  Indeksinis tinklelis
-  Šilumos perdavimo tinklai
-  Šilumos perdavimo tinklų apsaugos zonos sklypuose
-  Šilumos perdavimo tinklų kameros
-  Šilumos perdavimo tinklų apsaugos zonos
-  Žemės sklypų ribos

		AB „Panevėžio energija“ Įm. kodas 147248313, adresas: Senam iesčio g. 113, Panevėžys, el.p.bendrove@pe.lt, tel.: 8 (45) 46 35 25		
Pareigos	Kvalifikacijos Nr.	Parašas	Vardas, pavardė	Data
Inžinierė	29974		Roma Urbutienė	2023-08-07
Inžinierė			Miglė Našlėnaitė	2023-08-07

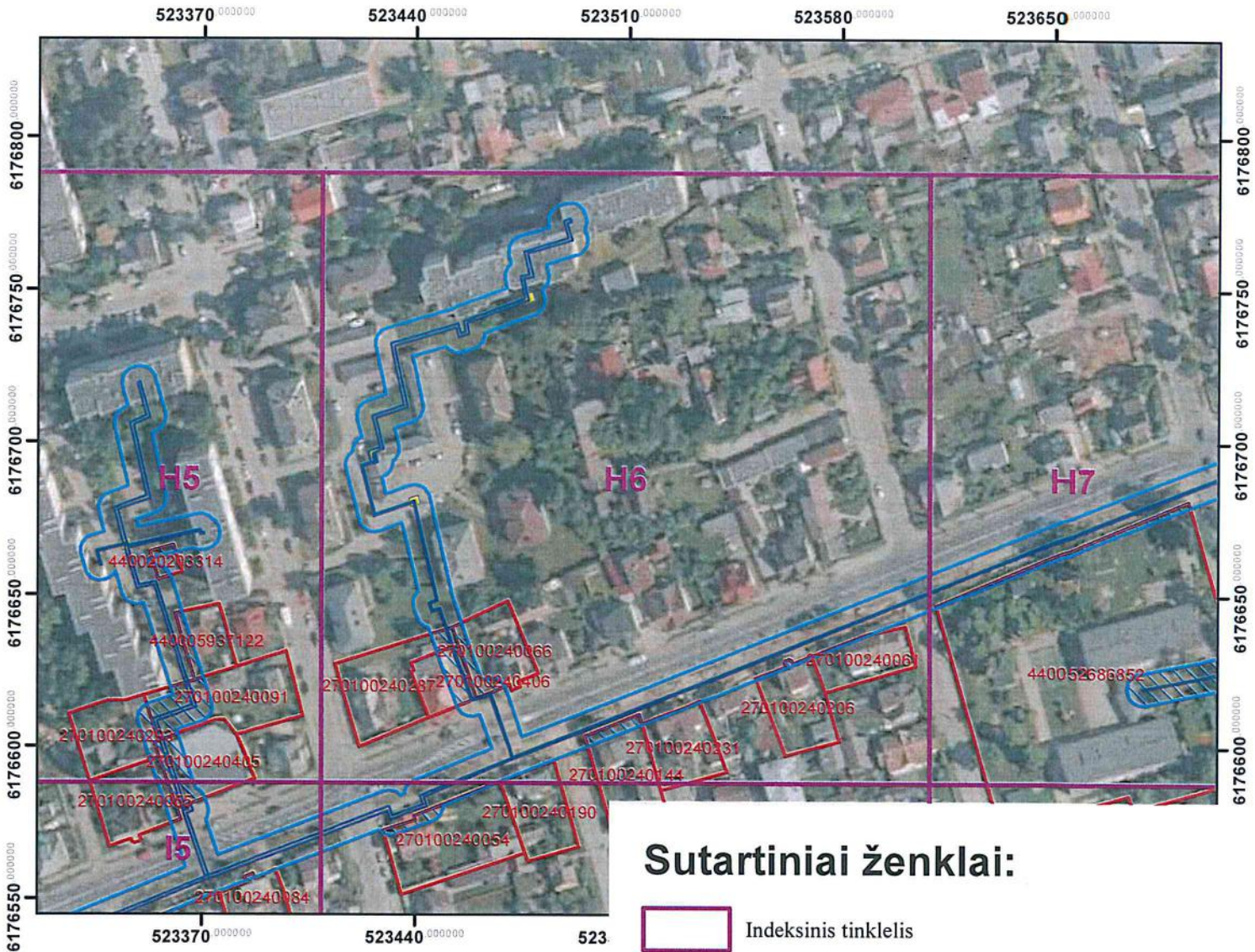

Panevėžio miesto šilumos perdavimo tinklų apsaugos zonų teritorijų ketvirtasis planas M:2000



Sutartiniai ženklai:

- Indeksinis tinklelis
- Šilumos perdavimo tinklai
- Šilumos perdavimo tinklų apsaugos zonos sklypuose
- Šilumos perdavimo tinklų kameros
- Šilumos perdavimo tinklų apsaugos zonos
- Žemės sklypų ribos

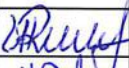

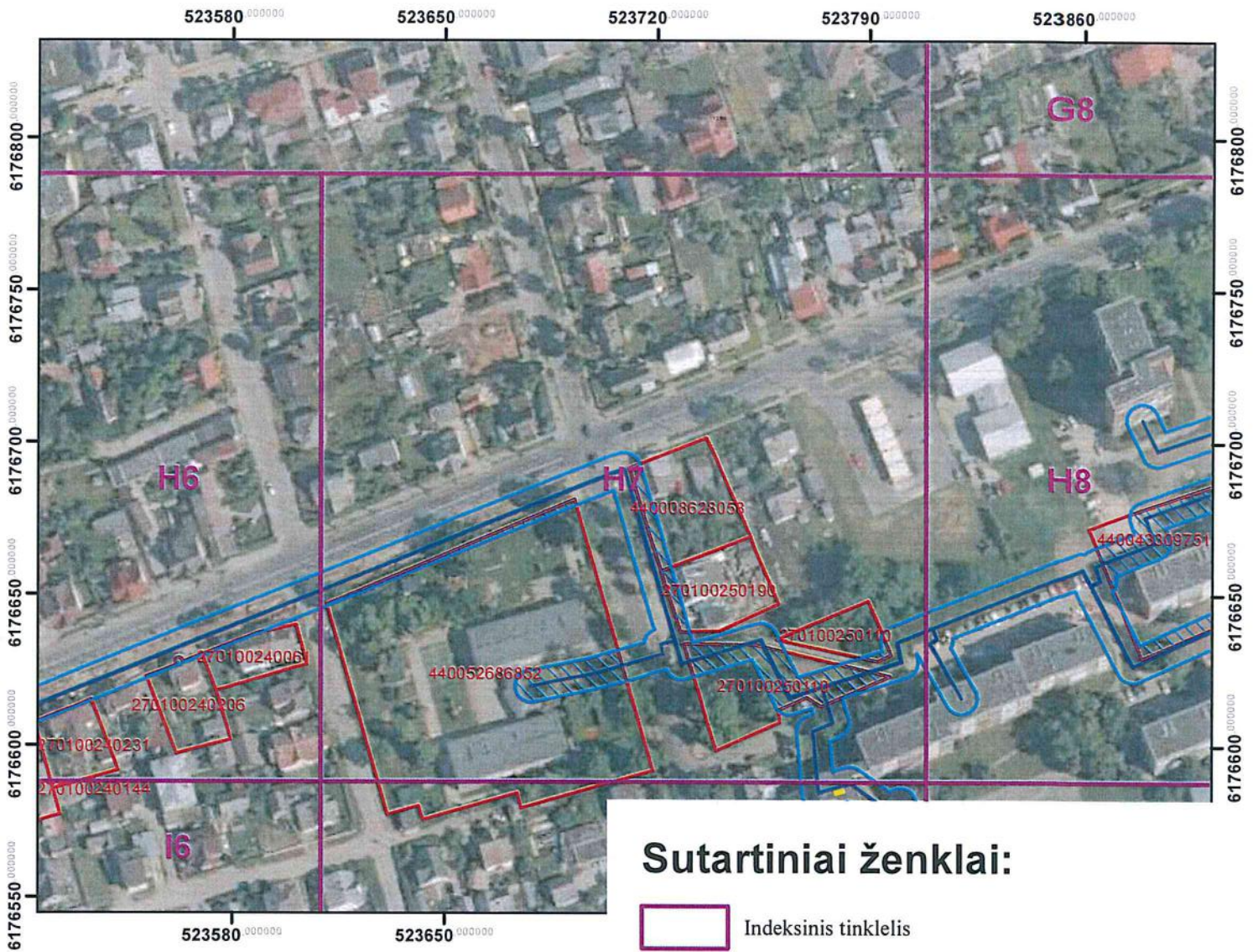

·Kartografinis pagrindas: ORT10LT, 2018.
 ©Nacionalinė žemės tarnyba prie Žemės ūkio ministerijos
 · VĮ Registrų centras žemės sklypų ribos, 2023

	AB „Panevėžio energija“ Įm. kodas 147248313, adresas: Senam iesčio g. 113, Panevėžys, el.p.bendrove@pe.lt, tel.: 8 (45) 46 35 25			
Pareigos	Kvalifikacijos Nr.	Parašas	Vardas, pavardė	Data
Inžinierė	29974		Roma Urbutienė	2023-08-07
Inžinierė			Miglė Našlėnaitė	2023-08-07



Panevėžio miesto šilumos perdavimo tinklų apsaugos zonų teritorijų ketvirtasis planas M:2000

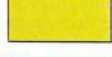

Sutartiniai ženklai:

-  Indeksinis tinklelis
-  Šilumos perdavimo tinklai
-  Šilumos perdavimo tinklų apsaugos zonos sklypuose
-  Šilumos perdavimo tinklų kameros
-  Šilumos perdavimo tinklų apsaugos zonos
-  Žemės sklypų ribos



·Kartografinis pagrindas: ORT10LT, 2018.
©Nacionalinė žemės tarnyba prie Žemės ūkio ministerijos
· VĮ Registrų centras žemės sklypų ribos, 2023

		AB „Panevėžio energija“ Įm. kodas 147248313, adresas: Senam iesčio g. 113, Panevėžys, el.p.bendrove@pe.lt, tel.: 8 (45) 46 35 25		
Pareigos	Kvalifikacijos Nr.	Parašas	Vardas, pavardė	Data
Inžinierė	29974		Roma Urbutienė	2023-08-07
Inžinierė			Miglė Našlėnaitė	2023-08-07

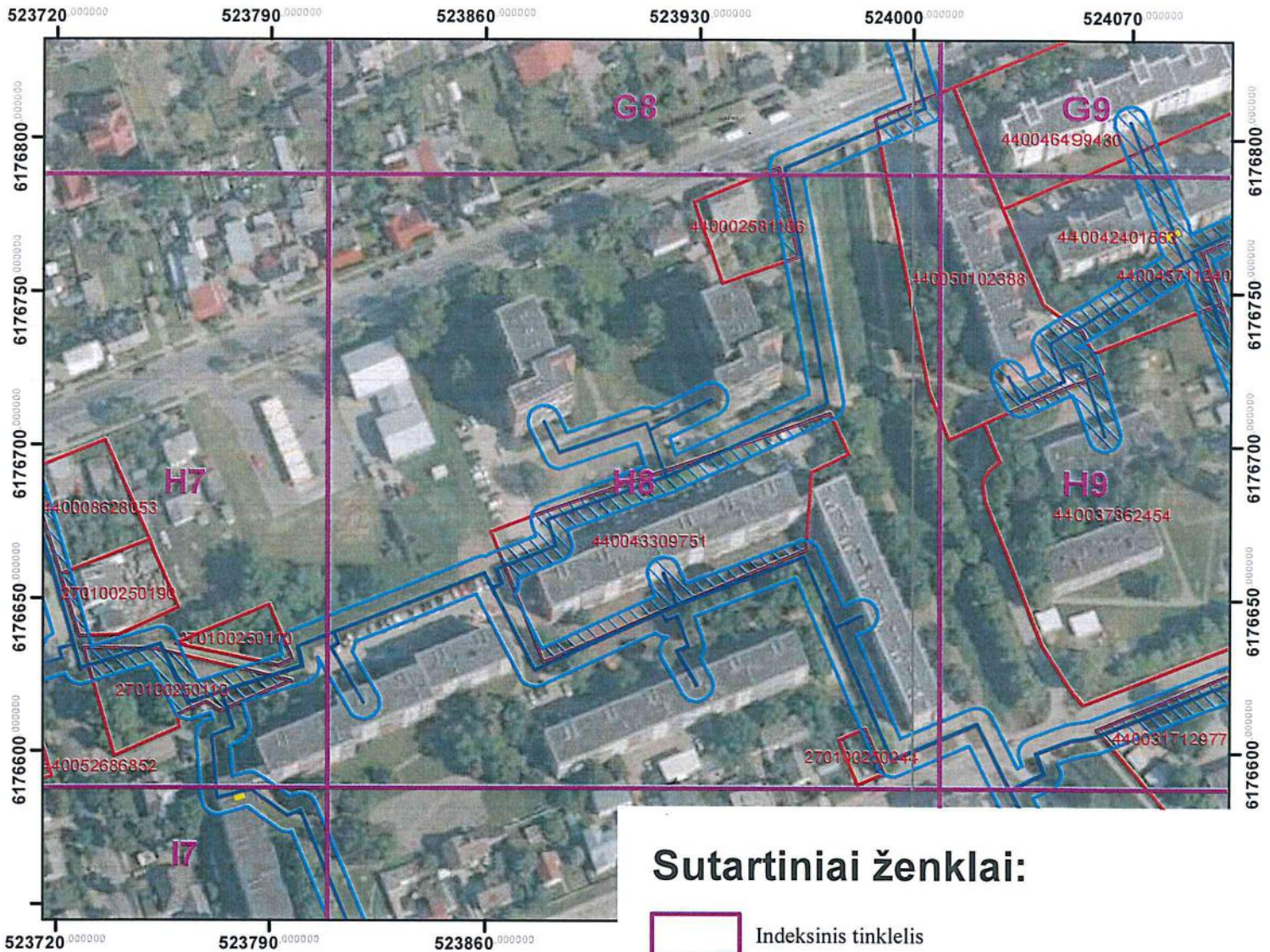
Panevėžio miesto šilumos perdavimo tinklų apsaugos zonų teritorijų ketvirtasis planas M:2000

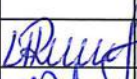

· Kartografinis pagrindas: ORTIO LT, 2018.
 © Nacionalinė žemės tarnyba prie Žemės ūkio ministerijos
 · VĮ Registrų centras žemės sklypų ribos, 2023





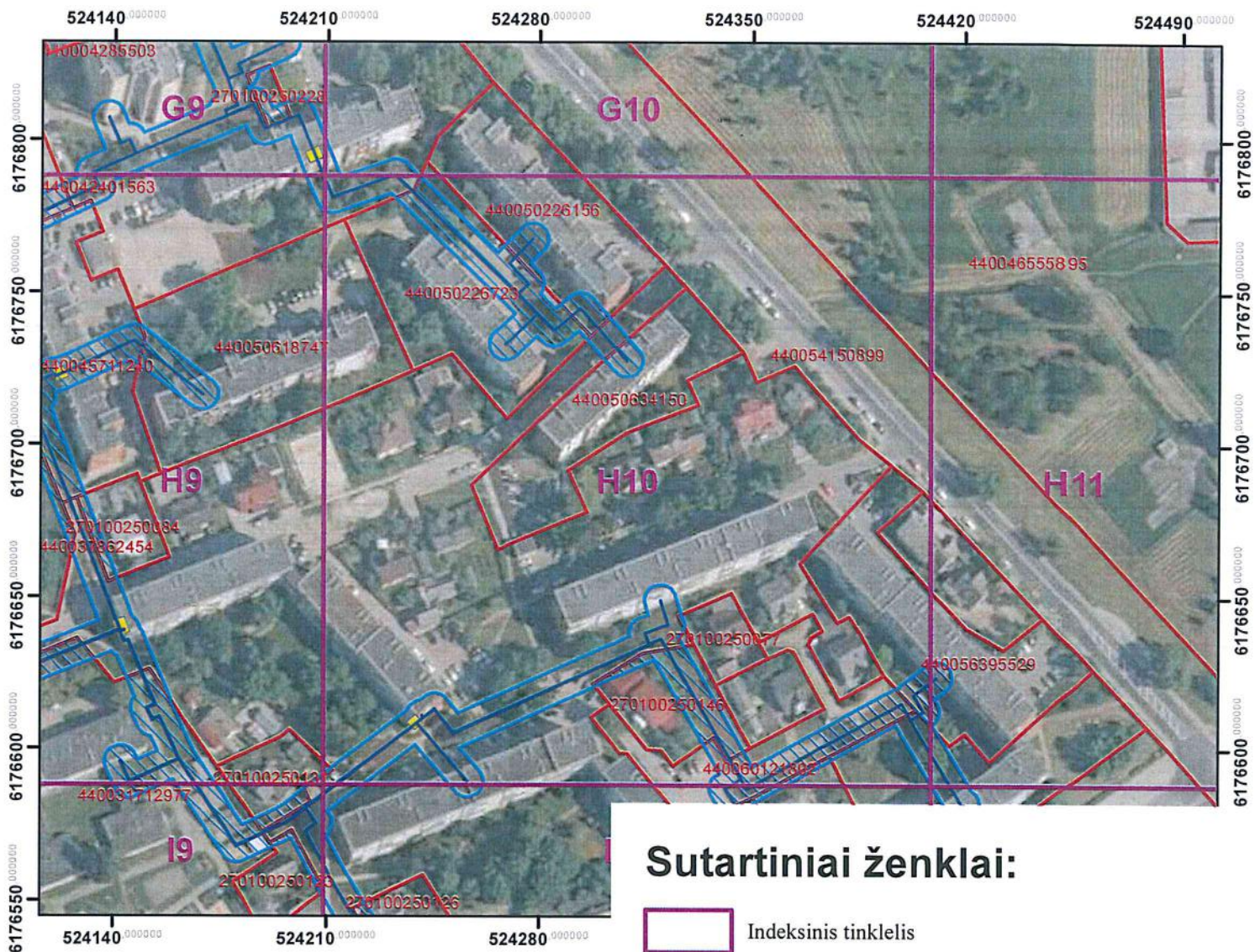

	AB „Panevėžio energija“ Įm. kodas 147248313, adresas: Senam iesčio g. 113, Panevėžys, el.p.bendrove@pe.lt, tel.: 8 (45) 46 35 25			
Pareigos	Kvalifikacijos Nr.	Parašas	Vardas, pavardė	Data
Inžinierė	29974		Roma Urbutienė	2023-08-07
Inžinierė			Miglė Našlėnaitė	2023-08-07



Panevėžio miesto šilumos perdavimo tinklų apsaugos zonų teritorijų ketvirtasis planas M:2000



·Kartografinis pagrindas: ORT10LT, 2018.
©Nacionalinė žemės tarnyba prie Žemės ūkio ministerijos
· VĮ Registrų centras žemės sklypų ribos, 2023

Sutartiniai ženklai:

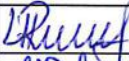
-  Indeksinis tinklelis
-  Šilumos perdavimo tinklai
-  Šilumos perdavimo tinklų apsaugos zonos sklypuose
-  Šilumos perdavimo tinklų kameros
-  Šilumos perdavimo tinklų apsaugos zonos
-  Žemės sklypų ribos





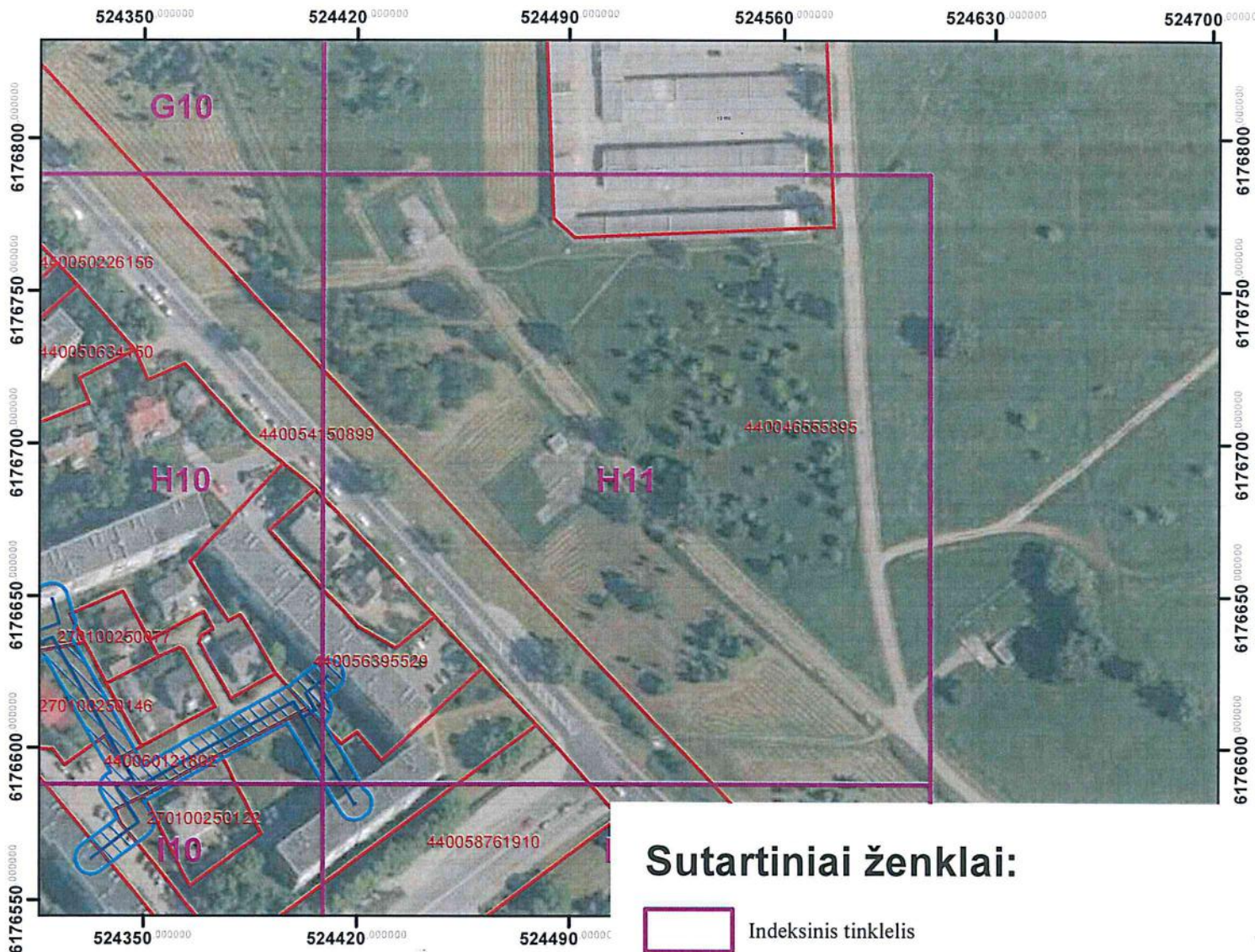

		AB „Panevėžio energija“ Įm. kodas 147248313, adresas: Senam iesčio g. 113, Panevėžys, el.p.bendrove@pe.lt, tel.: 8 (45) 46 35 25		
Pareigos	Kvalifikacijos Nr.	Parašas	Vardas, pavardė	Data
Inžinierė	29974		Roma Urbutienė	2023-08-07
Inžinierė			Miglė Našlėnaitė	2023-08-07



Panevėžio miesto šilumos perdavimo tinklų apsaugos zonų teritorijų ketvirtasis planas M:2000



· Kartografinis pagrindas: ORT10LT, 2018.
 © Nacionalinė žemės tarnyba prie Žemės ūkio ministerijos
 · VĮ Registrų centras žemės sklypų ribos, 2023

Sutartiniai ženklai:

-  Indeksinis tinklelis
-  Šilumos perdavimo tinklai
-  Šilumos perdavimo tinklų apsaugos zonos sklypuose
-  Šilumos perdavimo tinklų kameros
-  Šilumos perdavimo tinklų apsaugos zonos
-  Žemės sklypų ribos



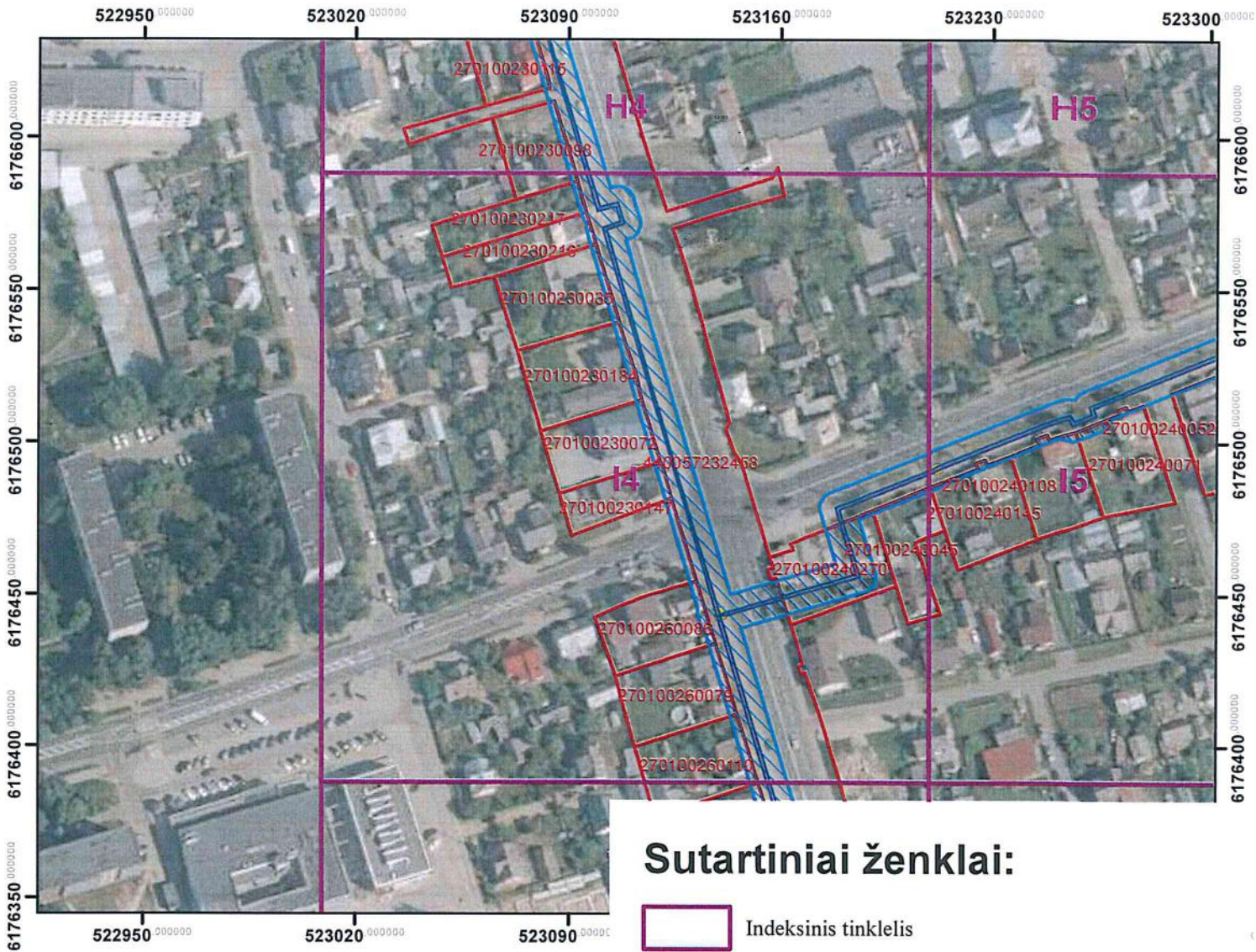

	AB „Panevėžio energija“ Įm. kodas 147248313, adresas: Senam iesčio g. 113, Panevėžys, el.p.bendrove@pe.lt, tel.: 8 (45) 46 35 25				
	Pareigos	Kvalifikacijos Nr.	Parašas	Vardas, pavardė	Data
	Inžinierė	29974		Roma Urbutienė	2023-08-07
Inžinierė			Miglė Našlėnaitė	2023-08-07	



Panevėžio miesto šilumos perdavimo tinklų apsaugos zonų teritorijų ketvirtasis planas M:2000

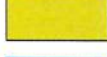

Kartografinis pagrindas: ORT10LT, 2018.
© Nacionalinė žemės tarnyba prie Žemės ūkio ministerijos
VĮ Registrų centras žemės sklypų ribos, 2023

Sutartiniai ženklai:

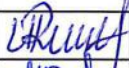
-  Indeksinis tinklelis
-  Šilumos perdavimo tinklai
-  Šilumos perdavimo tinklų apsaugos zonos sklypuose
-  Šilumos perdavimo tinklų kameros
-  Šilumos perdavimo tinklų apsaugos zonos
-  Žemės sklypų ribos





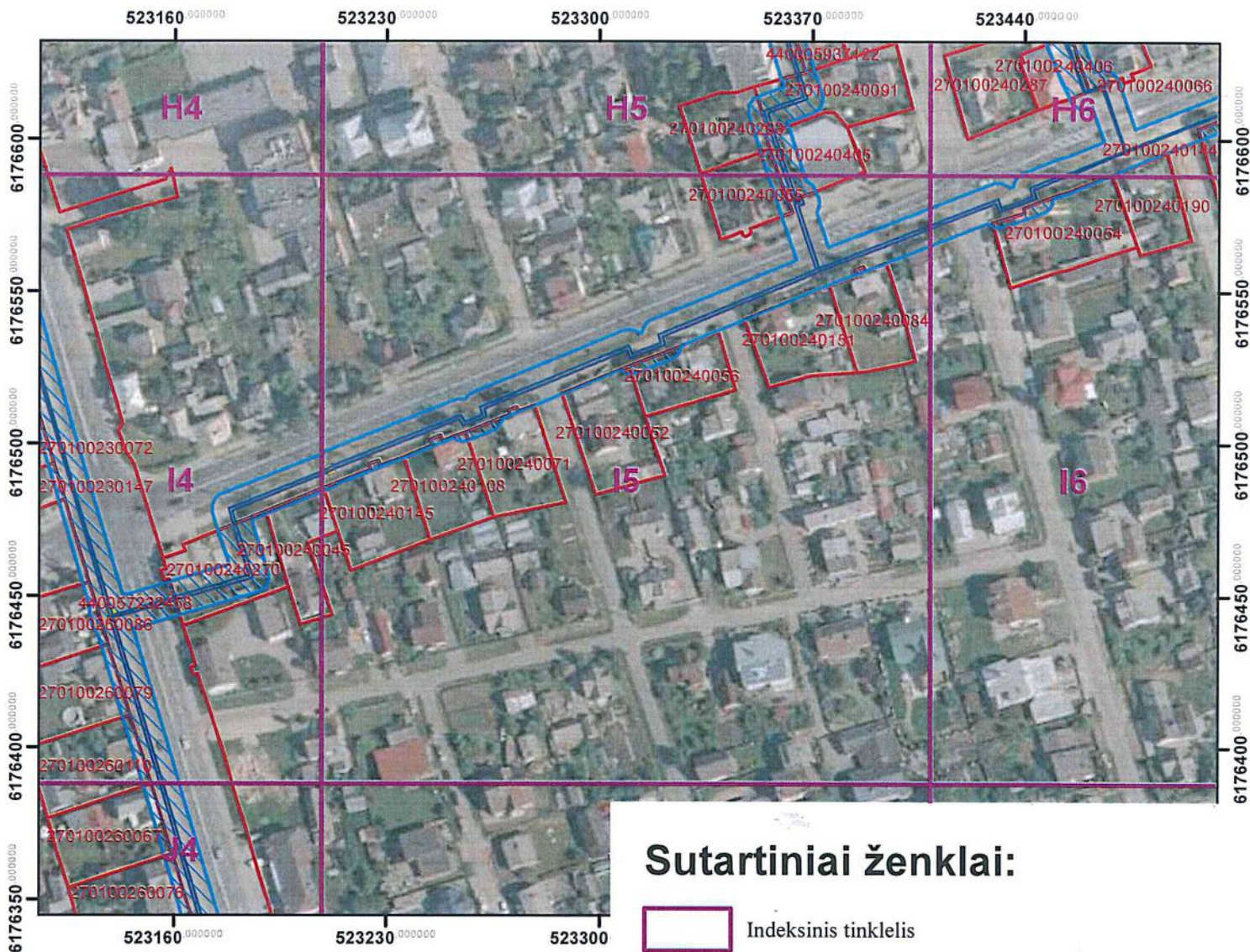

		AB „Panevėžio energija“ Įm. kodas 147248313, adresas: Senam iesčio g. 113, Panevėžys, el.p.bendrove@pe.lt, tel.: 8 (45) 46 35 25		
Pareigos	Kvalifikacijos Nr.	Parašas	Vardas, pavardė	Data
Inžinierė	29974		Roma Urbutienė	2023-08-07
Inžinierė			Miglė Našlėnaitė	2023-08-07



Panevėžio miesto šilumos perdavimo tinklų apsaugos zonų teritorijų ketvirtasis planas M:2000



·Kartografinis pagrindas: ORT10LT, 2018.
 ©Nacionalinė žemės tarnyba prie Žemės ūkio ministerijos
 · VĮ Registrų centras žemės sklypų ribos, 2023

Sutartiniai ženklai:



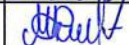

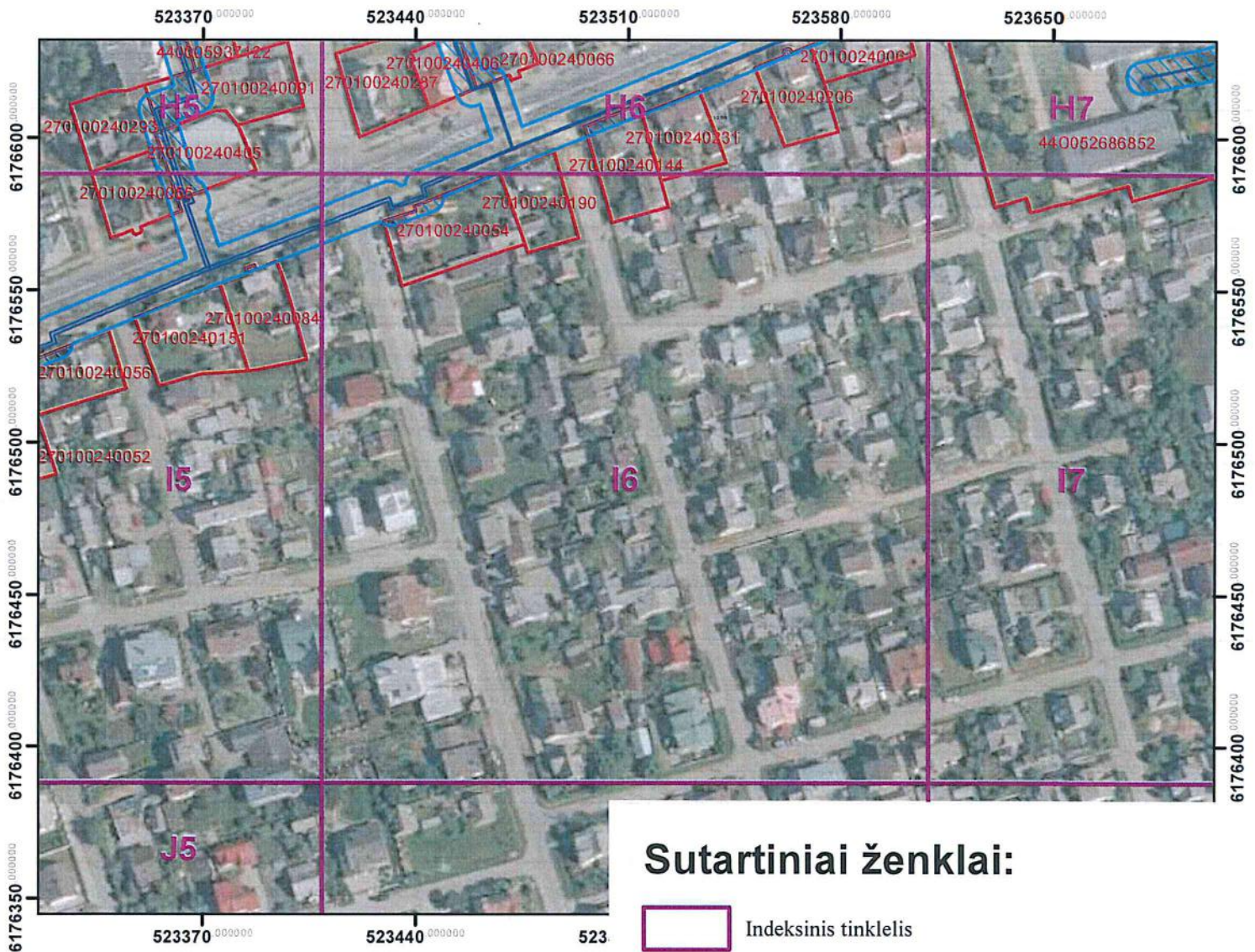

-  Indeksinis tinklelis
-  Šilumos perdavimo tinklai
-  Šilumos perdavimo tinklų apsaugos zonos sklypuose
-  Šilumos perdavimo tinklų kameros
-  Šilumos perdavimo tinklų apsaugos zonos
-  Žemės sklypų ribos

		AB „Panevėžio energija“ Įm. kodas 147248313, adresas: Senam iesčio g. 113, Panevėžys, el.p.bendrove@pe.lt, tel.: 8 (45) 46 35 25		
Pareigos	Kvalifikacijos Nr.	Parašas	Vardas, pavardė	Data
Inžinierė	29974		Roma Urbutienė	2023-08-07
Inžinierė			Miglė Našlėnaitė	2023-08-07



Panevėžio miesto šilumos perdavimo tinklų apsaugos zonų teritorijų ketvirtasis planas M:2000



Sutartiniai ženklai:

-  Indeksinis tinklelis
-  Šilumos perdavimo tinklai
-  Šilumos perdavimo tinklų apsaugos zonos sklypuose
-  Šilumos perdavimo tinklų kameros
-  Šilumos perdavimo tinklų apsaugos zonos
-  Žemės sklypų ribos

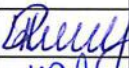
· Kartografinis pagrindas: ORT10LT, 2018.
 © Nacionalinė žemės tarnyba prie Žemės ūkio ministerijos
 · VĮ Registrų centras žemės sklypų ribos, 2023

	AB „Panevėžio energija“			
	Įm. kodas 147248313, adresas: Senam iesčio g. 113, Panevėžys, el.p.bendrove@pe.lt, tel.: 8 (45) 46 35 25			
	Pareigos	Kvalifikacijos Nr.	Parašas	Vardas, pavardė
Inžinierė	29974		Roma Urbutienė	2023-08-07
Inžinierė			Miglė Našlėnaitė	2023-08-07

Panevėžio miesto šilumos perdavimo tinklų apsaugos zonų teritorijų ketvirtasis planas M:2000

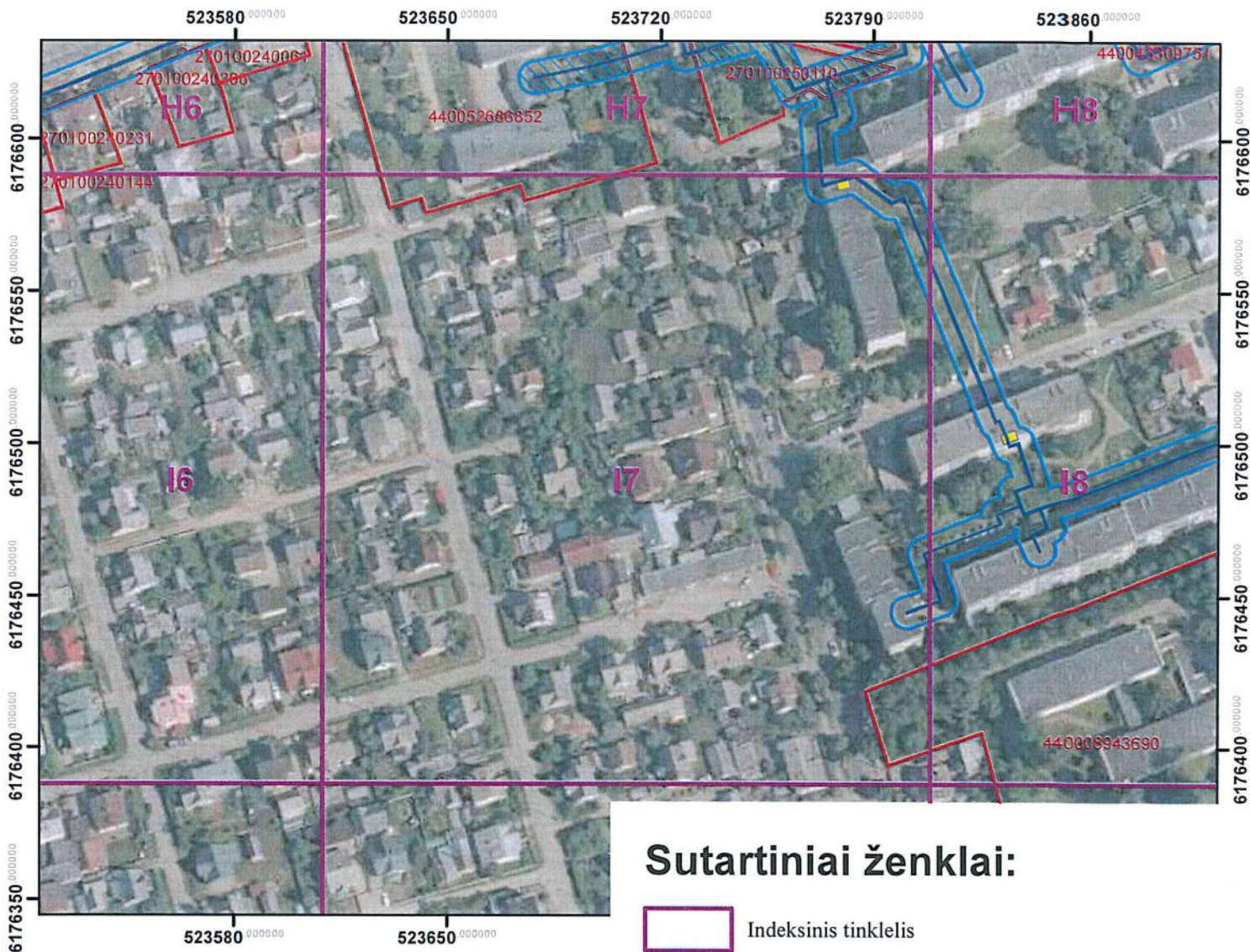

Sutartiniai ženklai:

- Indeksinis tinklelis
- Šilumos perdavimo tinklai
- Šilumos perdavimo tinklų apsaugos zonos sklypuose
- Šilumos perdavimo tinklų kameros
- Šilumos perdavimo tinklų apsaugos zonos
- Žemės sklypų ribos





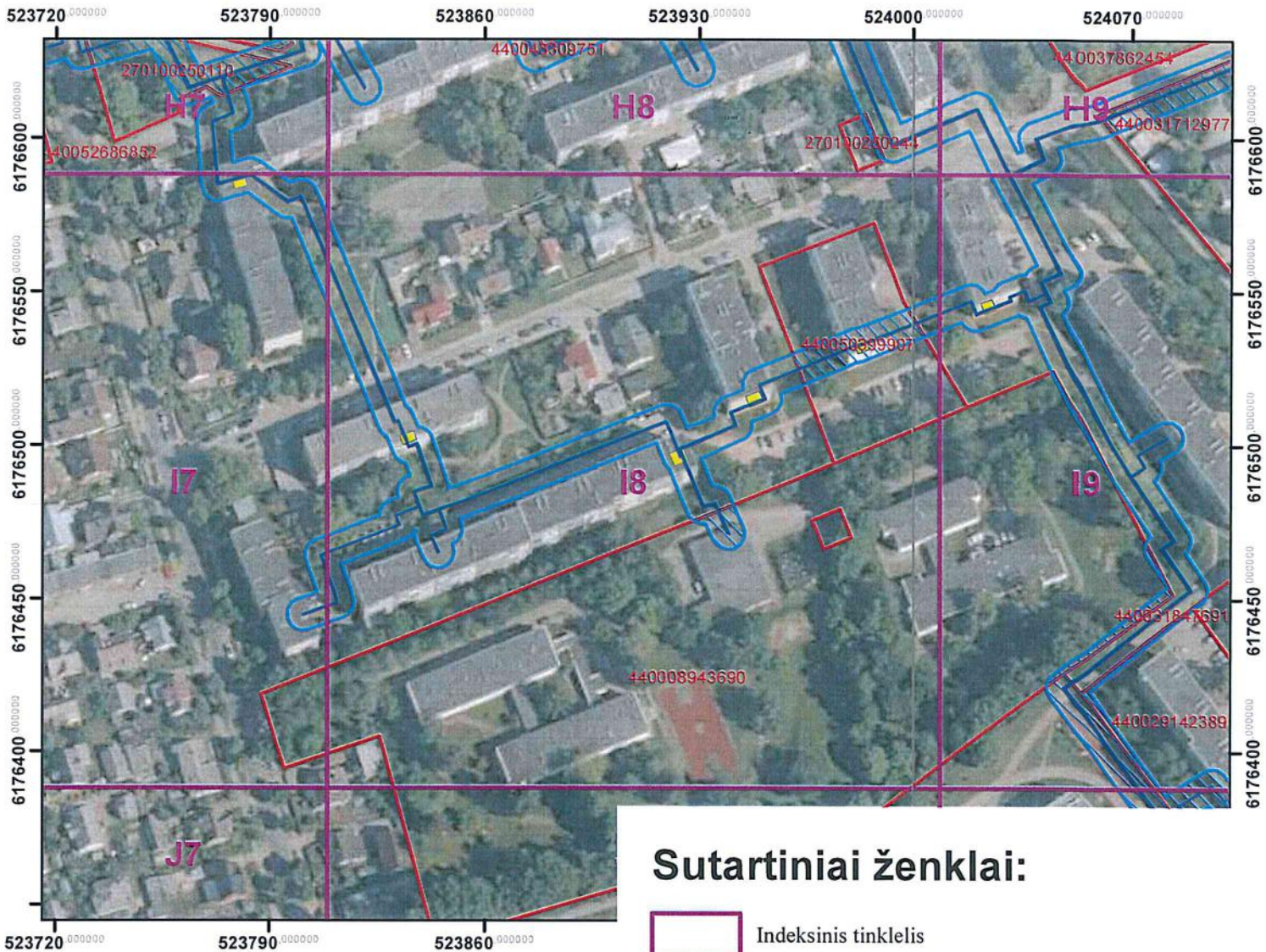

·Kartografinis pagrindas: ORT10LT, 2018.
 ©Nacionalinė žemės tarnyba prie Žemės ūkio ministerijos
 · VĮ Registrų centras žemės sklypų ribos, 2023

	AB „Panevėžio energija“ Įm. kodas 147248313, adresas: Senam iesčio g. 113, Panevėžys, el.p.bendrove@pe.lt, tel.: 8 (45) 46 35 25			
Pareigos	Kvalifikacijos Nr.	Parašas	Vardas, pavardė	Data
Inžinierė	29974		Roma Urbutienė	2023-08-07
Inžinierė			Miglė Našlėnaitė	2023-08-07



Panevėžio miesto šilumos perdavimo tinklų apsaugos zonų teritorijų ketvirtasis planas M:2000



Sutartiniai ženklai:

-  Indeksinis tinklelis
-  Šilumos perdavimo tinklai
-  Šilumos perdavimo tinklų apsaugos zonos sklypuose
-  Šilumos perdavimo tinklų kameros
-  Šilumos perdavimo tinklų apsaugos zonos
-  Žemės sklypų ribos

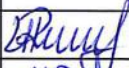



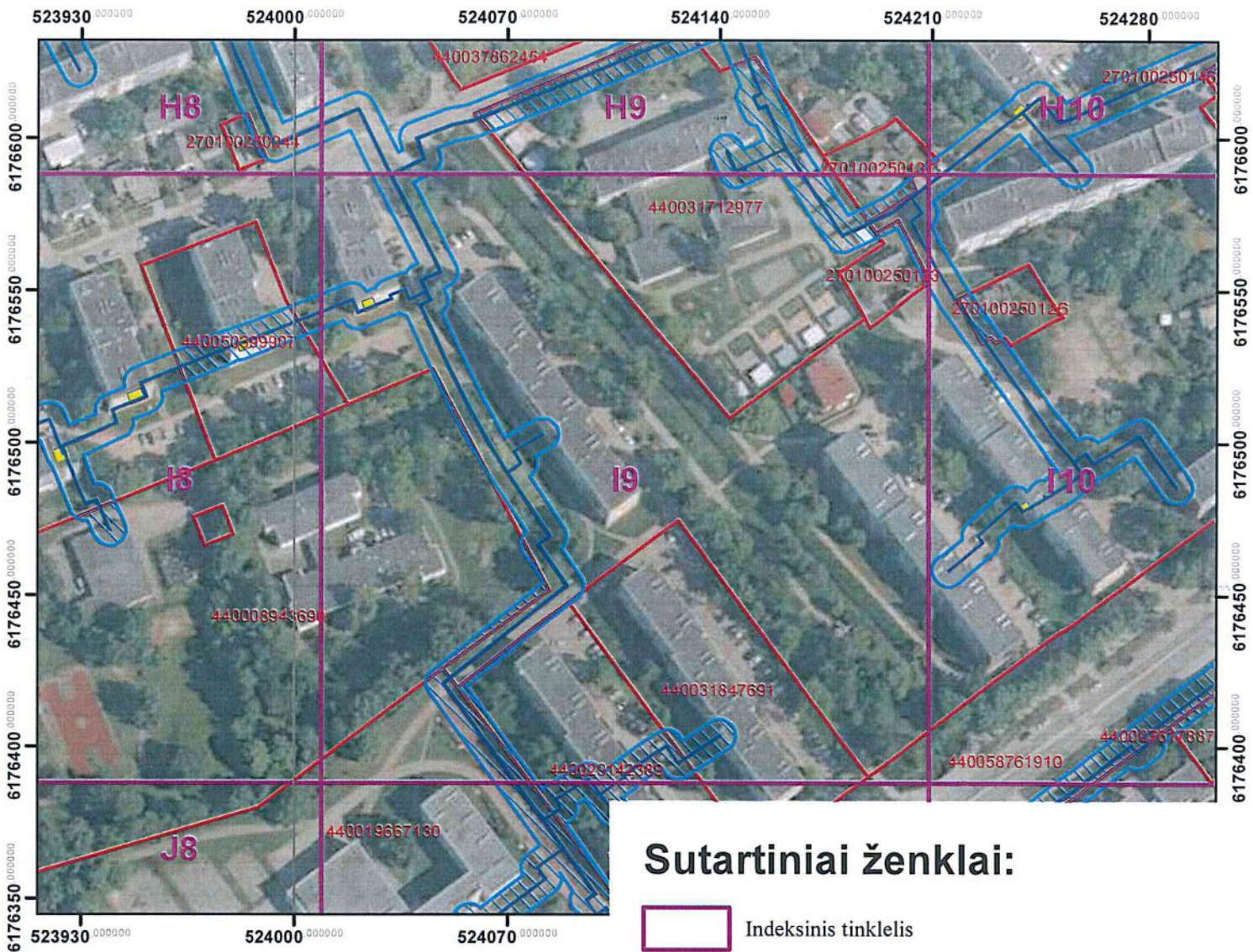

·Kartografinis pagrindas: ORT10LT, 2018.
 ©Nacionalinė žemės tarnyba prie Žemės ūkio ministerijos
 · VĮ Registrų centras žemės sklypų ribos, 2023

		AB „Panevėžio energija“ Įm. kodas 147248313, adresas: Senam iesčio g. 113, Panevėžys, el.p.bendrove@pe.lt, tel.: 8 (45) 46 35 25		
Pareigos	Kvalifikacijos Nr.	Parašas	Vardas, pavardė	Data
Inžinierė	29974		Roma Urbutienė	2023-08-07
Inžinierė			Miglė Našlėnaitė	2023-08-07



Panevėžio miesto šilumos perdavimo tinklų apsaugos zonų teritorijų ketvirtasis planas M:2000



Sutartiniai ženklai:

-  Indeksinis tinklelis
-  Šilumos perdavimo tinklai
-  Šilumos perdavimo tinklų apsaugos zonos sklypuose
-  Šilumos perdavimo tinklų kameros
-  Šilumos perdavimo tinklų apsaugos zonos
-  Žemės sklypų ribos

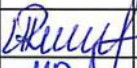
·Kartografinis pagrindas: ORT10LT, 2018.
 ©Nacionalinė žemės tarnyba prie Žemės ūkio ministerijos
 · VĮ Registrų centras žemės sklypų ribos, 2023





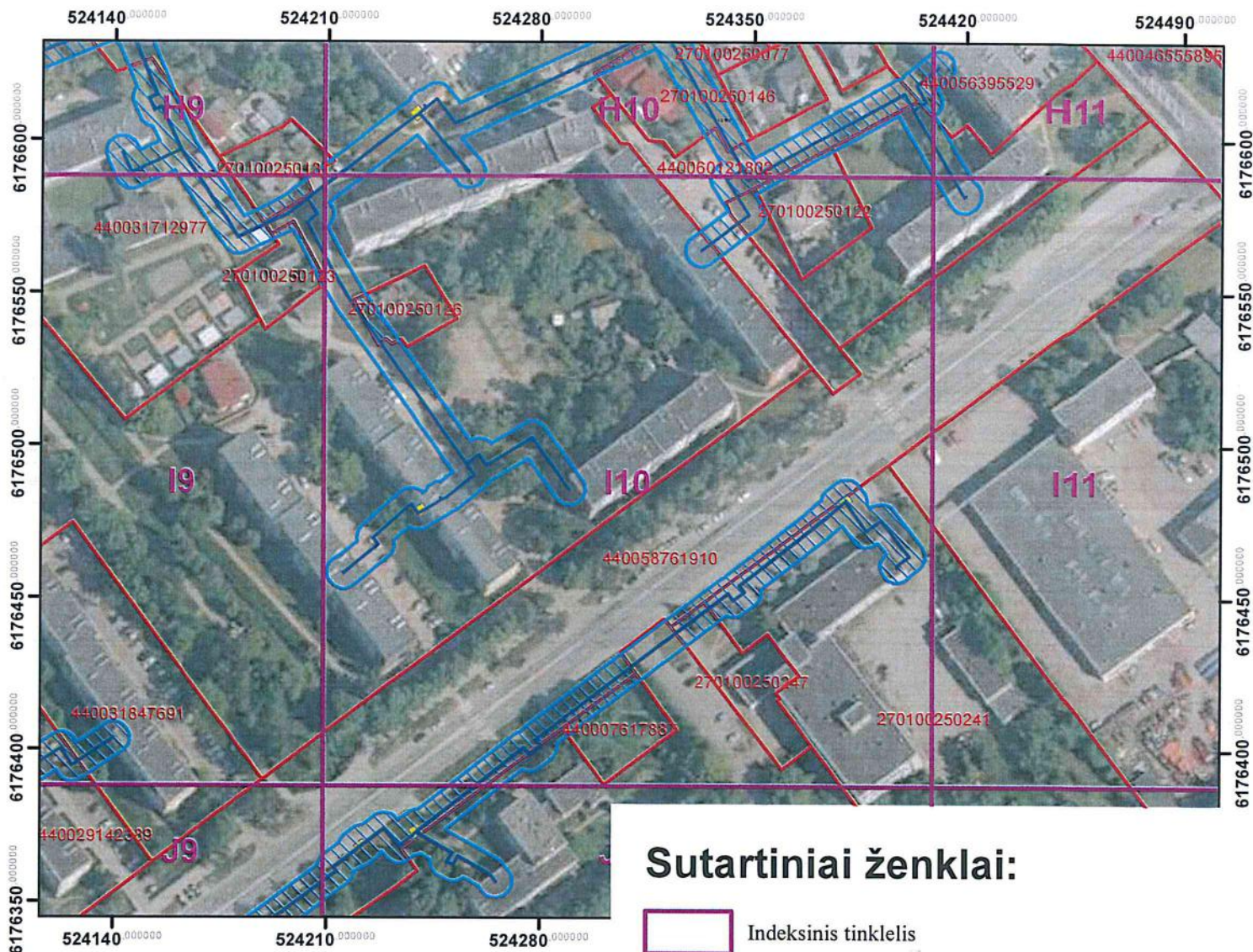

		AB „Panevėžio energija“ Įm. kodas 147248313, adresas: Senam iesčio g. 113, Panevėžys, el.p.bendrove@pe.lt, tel.: 8 (45) 46 35 25		
Pareigos	Kvalifikacijos Nr.	Parašas	Vardas, pavardė	Data
Inžinierė	29974		Roma Urbutienė	2023-08-07
Inžinierė			Miglė Našlėnaitė	2023-08-07



Panevėžio miesto šilumos perdavimo tinklų apsaugos zonų teritorijų ketvirtasis planas M:2000



· Kartografinis pagrindas: ORT10LT, 2018.
 © Nacionalinė žemės tarnyba prie Žemės ūkio ministerijos
 · VĮ Registrų centras žemės sklypų ribos, 2023

Sutartiniai ženklai:

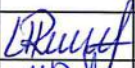



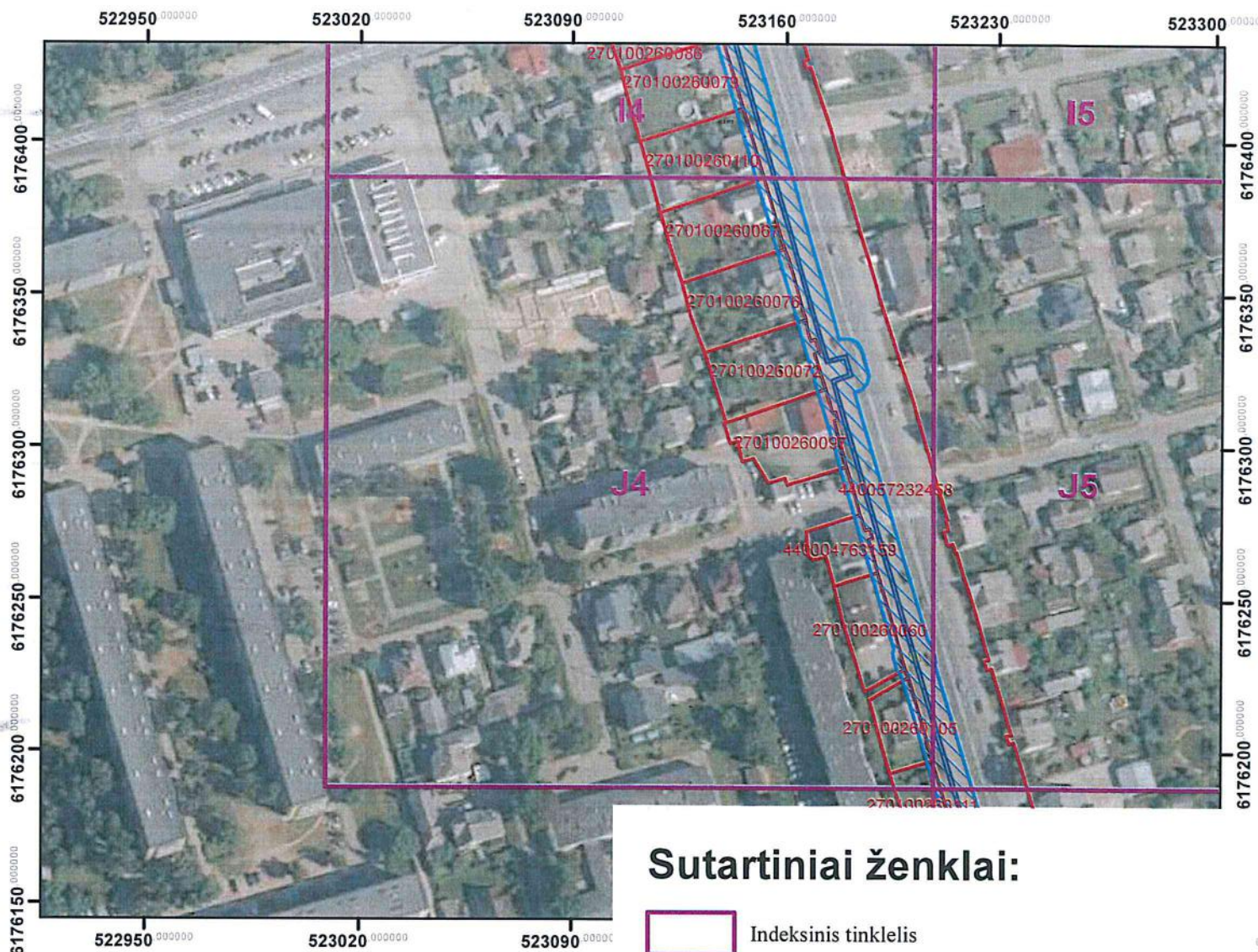

-  Indeksinis tinklelis
-  Šilumos perdavimo tinklai
-  Šilumos perdavimo tinklų apsaugos zonos sklypuose
-  Šilumos perdavimo tinklų kameros
-  Šilumos perdavimo tinklų apsaugos zonos
-  Žemės sklypų ribos

		AB „Panevėžio energija“ Įm. kodas 147248313, adresas: Senam iesčio g. 113, Panevėžys, el.p.bendrove@pe.lt, tel.: 8 (45) 46 35 25			
		Pareigos	Kvalifikacijos Nr.	Parašas	Vardas, pavardė
	Inžinierė	29974		Roma Urbutienė	2023-08-07
	Inžinierė			Miglė Našlėnaitė	2023-08-07

Panevėžio miesto šilumos perdavimo tinklų apsaugos zonų teritorijų ketvirtasis planas M:2000





Sutartiniai ženklai:

-  Indeksinis tinklelis
-  Šilumos perdavimo tinklai
-  Šilumos perdavimo tinklų apsaugos zonos sklypuose
-  Šilumos perdavimo tinklų kameros
-  Šilumos perdavimo tinklų apsaugos zonos
-  Žemės sklypų ribos

· Kartografinis pagrindas: ORT10LT, 2018.

· ©Nacionalinė žemės tarnyba prie Žemės ūkio ministerijos

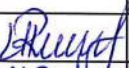



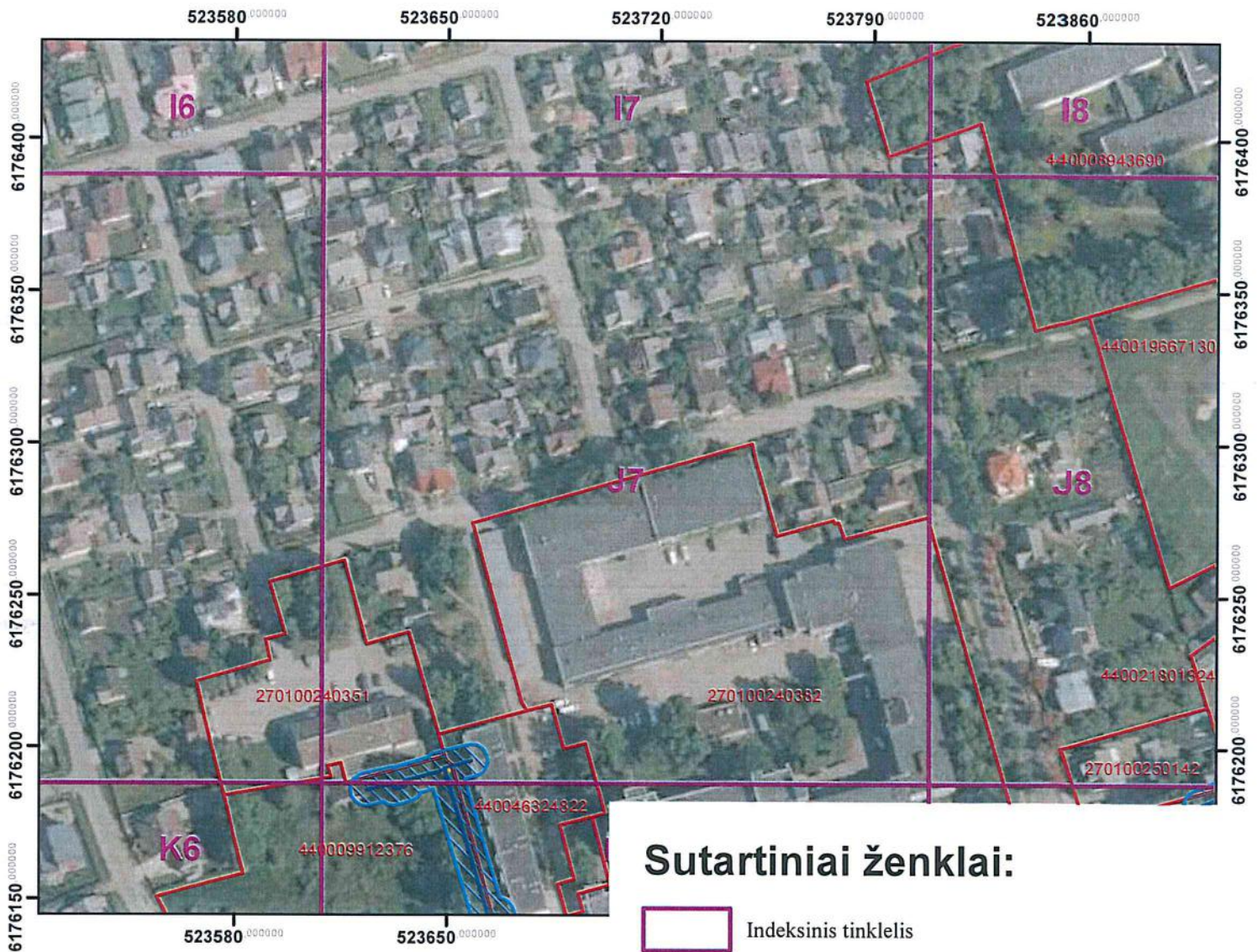

· VĮ Registrų centras žemės sklypų ribos, 2023

		AB „Panevėžio energija“ Įm. kodas 147248313, adresas: Senam iesčio g. 113, Panevėžys, el.p.bendrove@pe.lt, tel.: 8 (45) 46 35 25		
Pareigos	Kvalifikacijos Nr.	Parašas	Vardas, pavardė	Data
Inžinierė	29974		Roma Urbutienė	2023-08-07
Inžinierė			Miglė Našlėnaitė	2023-08-07



Panevėžio miesto šilumos perdavimo tinklų apsaugos zonų teritorijų ketvirtasis planas M:2000



Sutartiniai ženklai:

-  Indeksinis tinklelis
-  Šilumos perdavimo tinklai
-  Šilumos perdavimo tinklų apsaugos zonos sklypuose
-  Šilumos perdavimo tinklų kameros
-  Šilumos perdavimo tinklų apsaugos zonos
-  Žemės sklypų ribos

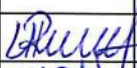
·Kartografinis pagrindas: ORT10LT, 2018.
 ©Nacionalinė žemės tarnyba prie Žemės ūkio ministerijos
 · VĮ Registrų centras žemės sklypų ribos, 2023





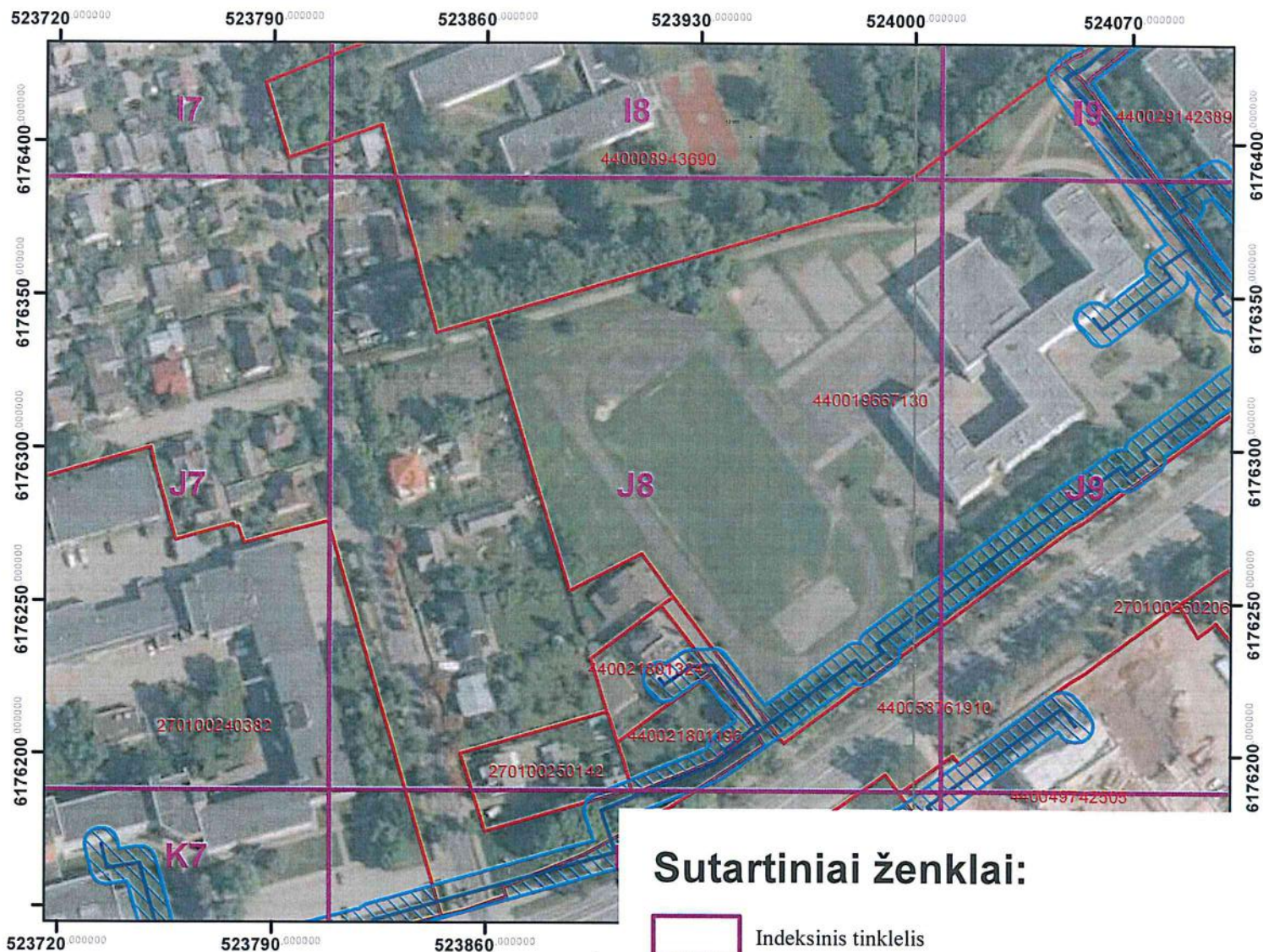

		AB „Panevėžio energija“ Įm. kodas 147248313, adresas: Senam iesčio g. 113, Panevėžys, el.p.bendrove@pe.lt, tel.: 8 (45) 46 35 25		
		Pareigos	Kvalifikacijos Nr.	Parašas
Inžinierė	29974		Roma Urbutienė	2023-08-07
Inžinierė			Miglė Našlėnaitė	2023-08-07



Panevėžio miesto šilumos perdavimo tinklų apsaugos zonų teritorijų ketvirtasis planas M:2000



· Kartografinis pagrindas: ORT10LT, 2018.
 © Nacionalinė žemės tarnyba prie Žemės ūkio ministerijos
 · VĮ Registrų centras žemės sklypų ribos, 2023

Sutartiniai ženklai:

-  Indeksinis tinklelis
-  Šilumos perdavimo tinklai
-  Šilumos perdavimo tinklų apsaugos zonos sklypuose
-  Šilumos perdavimo tinklų kameros
-  Šilumos perdavimo tinklų apsaugos zonos
-  Žemės sklypų ribos





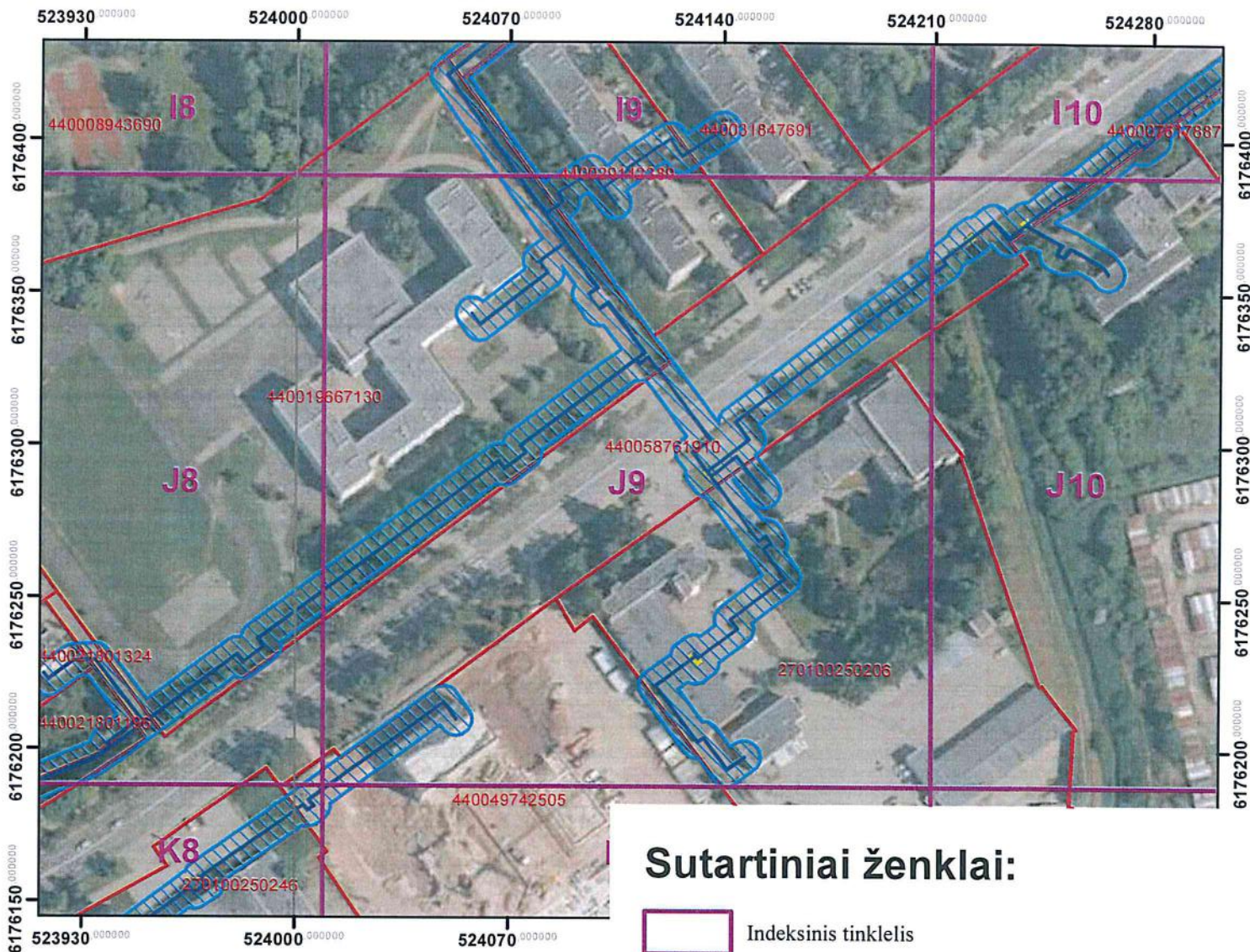

		AB „Panevėžio energija“ Įm. kodas 147248313, adresas: Senam iesčio g. 113, Panevėžys, el.p.bendrove@pe.lt, tel.: 8 (45) 46 35 25		
Pareigos	Kvalifikacijos Nr.	Parašas	Vardas, pavardė	Data
Inžinierė	29974		Roma Urbutienė	2023-08-07
Inžinierė			Miglė Našlėnaitė	2023-08-07



Panevėžio miesto šilumos perdavimo tinklų apsaugos zonų teritorijų ketvirtasis planas M:2000



·Kartografinis pagrindas: ORT10LT, 2018.
 ©Nacionalinė žemės tarnyba prie Žemės ūkio ministerijos
 · VĮ Registrų centras žemės sklypų ribos, 2023

Sutartiniai ženklai:

-  Indeksinis tinklelis
-  Šilumos perdavimo tinklai
-  Šilumos perdavimo tinklų apsaugos zonos sklypuose
-  Šilumos perdavimo tinklų kameros
-  Šilumos perdavimo tinklų apsaugos zonos
-  Žemės sklypų ribos

		AB „Panevėžio energija“ Įm. kodas 147248313, adresas: Senam iesčio g. 113, Panevėžys, el.p.bendrove@pe.lt, tel.: 8 (45) 46 35 25			
		Pareigos	Kvalifikacijos Nr.	Parašas	Vardas, pavardė
	Inžinierė	29974		Roma Urbutienė	2023-08-07
	Inžinierė			Miglė Našlėnaitė	2023-08-07

Panevėžio miesto šilumos perdavimo tinklų apsaugos zonų teritorijų ketvirtasis planas M:2000

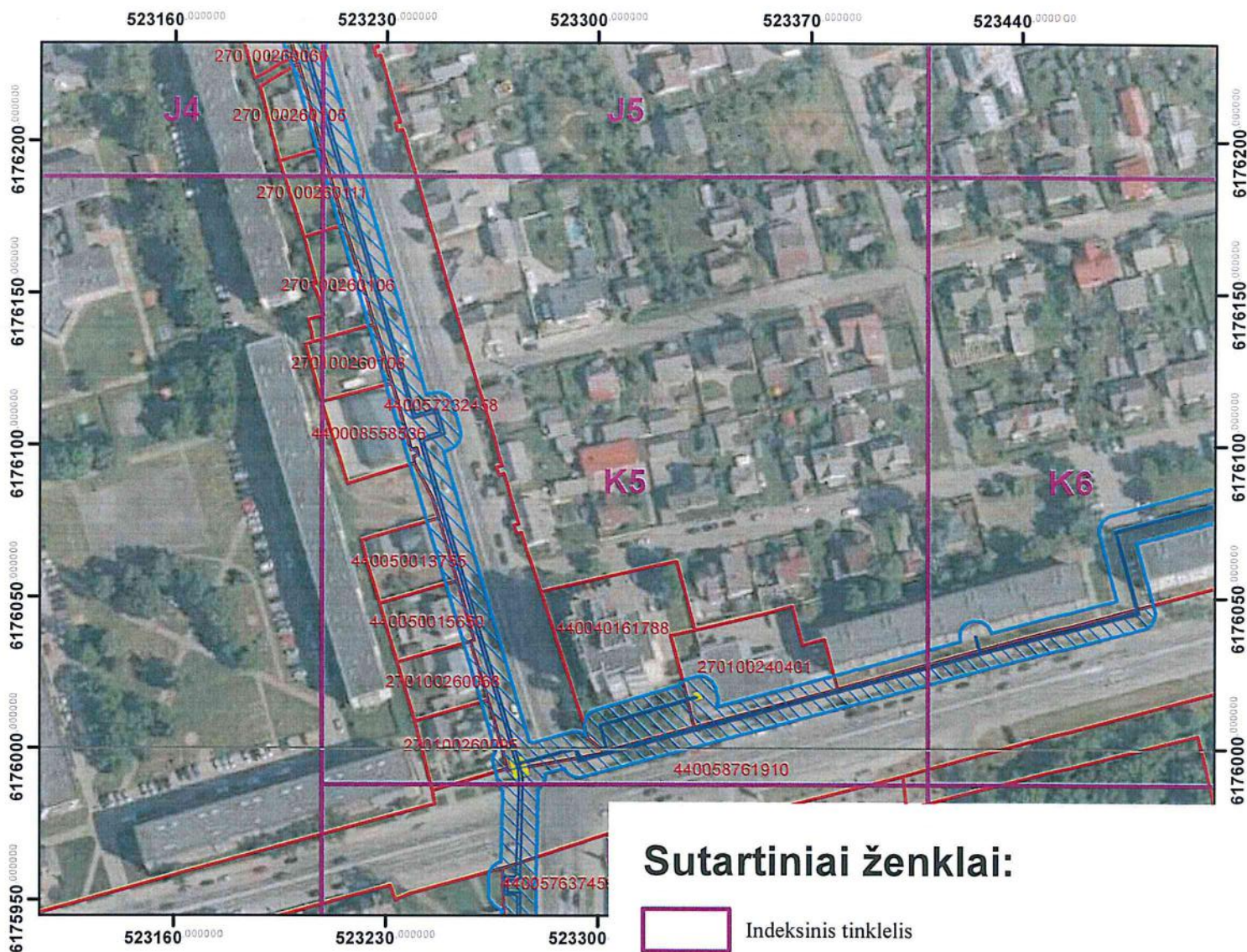









Kartografinis pagrindas: ORT10LT, 2018.

©Nacionalinė žemės tarnyba prie Žemės ūkio ministerijos

· VĮ Registrų centras žemės sklypų ribos, 2023

Sutartiniai ženklai:





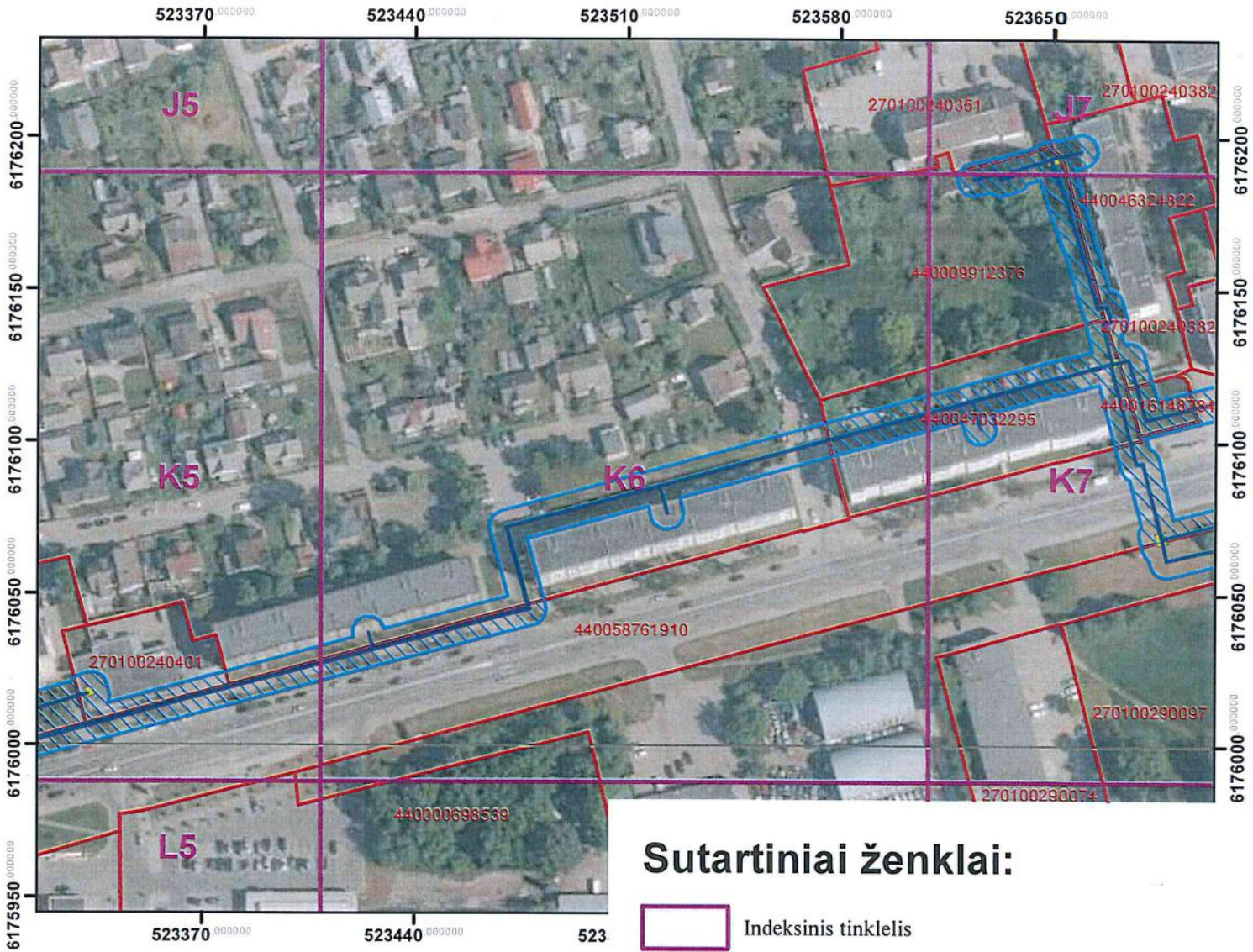

-  Indeksinis tinklelis
-  Šilumos perdavimo tinklai
-  Šilumos perdavimo tinklų apsaugos zonų sklypuose
-  Šilumos perdavimo tinklų kameros
-  Šilumos perdavimo tinklų apsaugos zonos
-  Žemės sklypų ribos

		AB „Panevėžio energija“ Įm. kodas 147248313, adresas: Senam iesčio g. 113, Panevėžys, el.p.bendrove@pe.lt, tel.: 8 (45) 46 35 25			
		Pareigos	Kvalifikacijos Nr.	Parašas	Vardas, pavardė
	Inžinierė	29974		Roma Urbutienė	2023-08-07
	Inžinierė			Miglė Našlėnaitė	2023-08-07



Panevėžio miesto šilumos perdavimo tinklų apsaugos zonų teritorijų ketvirtasis planas M:2000



Sutartiniai ženklai:

-  Indeksinis tinklelis
-  Šilumos perdavimo tinklai
-  Šilumos perdavimo tinklų apsaugos zonos sklypuose
-  Šilumos perdavimo tinklų kameros
-  Šilumos perdavimo tinklų apsaugos zonos
-  Žemės sklypų ribos

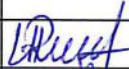



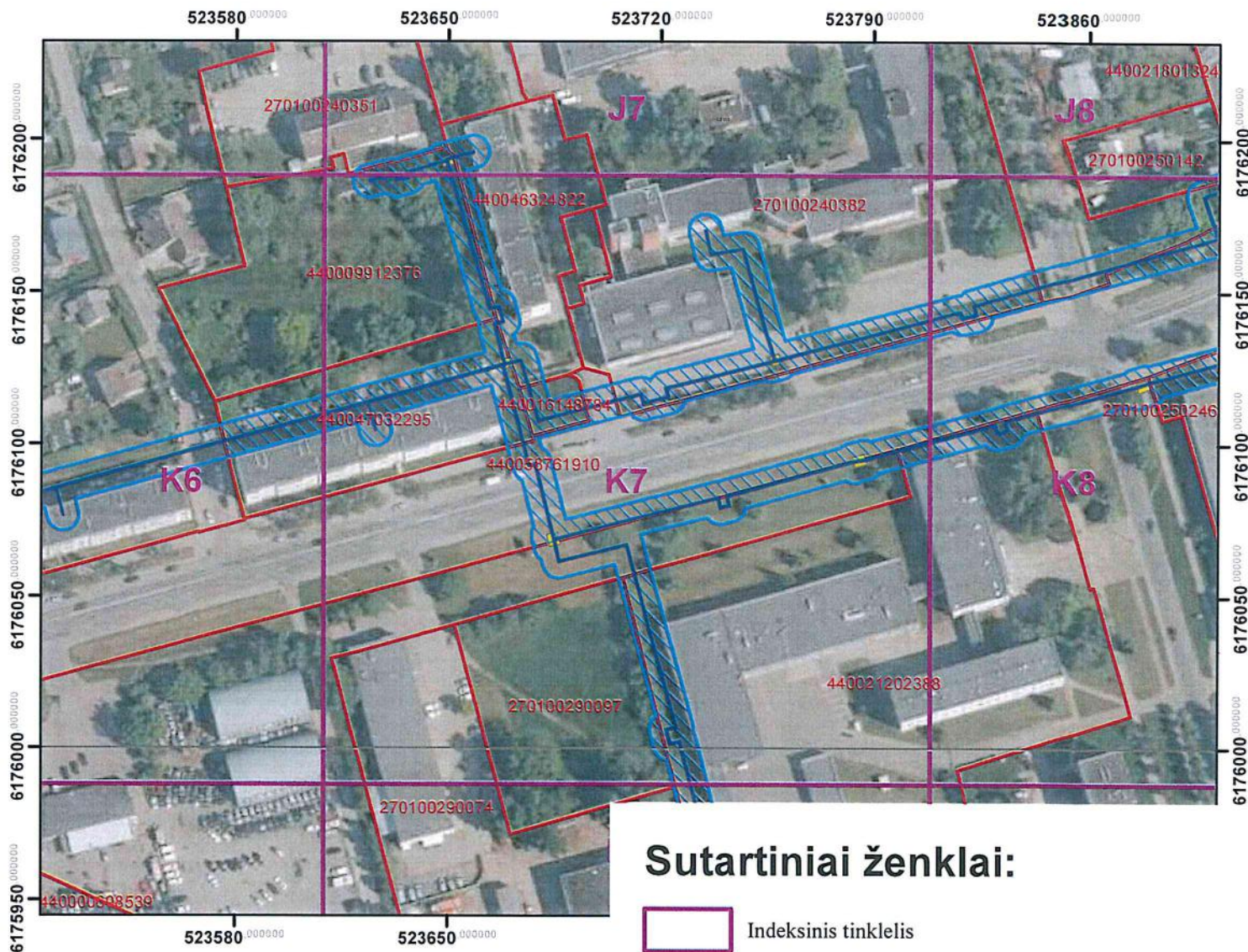

Kartografinis pagrindas: ORT10LT, 2018.
© Nacionalinė žemės tarnyba prie Žemės ūkio ministerijos
VĮ Registrų centras žemės sklypų ribos, 2023

		AB „Panevėžio energija“ Įm. kodas 147248313, adresas: Senam iesčio g. 113, Panevėžys, el.p.bendrove@pe.lt, tel.: 8 (45) 46 35 25		
Pareigos	Kvalifikacijos Nr.	Parašas	Vardas, pavardė	Data
Inžinierė	29974		Roma Urbutienė	2023-08-07
Inžinierė			Miglė Našlėnaitė	2023-08-07

Panevėžio miesto šilumos perdavimo tinklų apsaugos zonų teritorijų ketvirtasis planas M:2000





Sutartiniai ženklai:

-  Indeksinis tinklelis
-  Šilumos perdavimo tinklai
-  Šilumos perdavimo tinklų apsaugos zonos sklypuose
-  Šilumos perdavimo tinklų kameros
-  Šilumos perdavimo tinklų apsaugos zonos
-  Žemės sklypų ribos

·Kartografinis pagrindas: ORT10LT, 2018.

·©Nacionalinė žemės tarnyba prie Žemės ūkio ministerijos

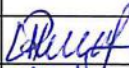
· VĮ Registrų centras žemės sklypų ribos, 2023

		AB „Panevėžio energija“ Įm. kodas 147248313, adresas: Senam iesčio g. 113, Panevėžys, el.p.bendrove@pe.lt, tel.: 8 (45) 46 35 25			
		Pareigos	Kvalifikacijos Nr.	Parašas	Vardas, pavardė
	Inžinierė	29974		Roma Urbutienė	2023-08-07
	Inžinierė			Miglė Našlėnaitė	2023-08-07

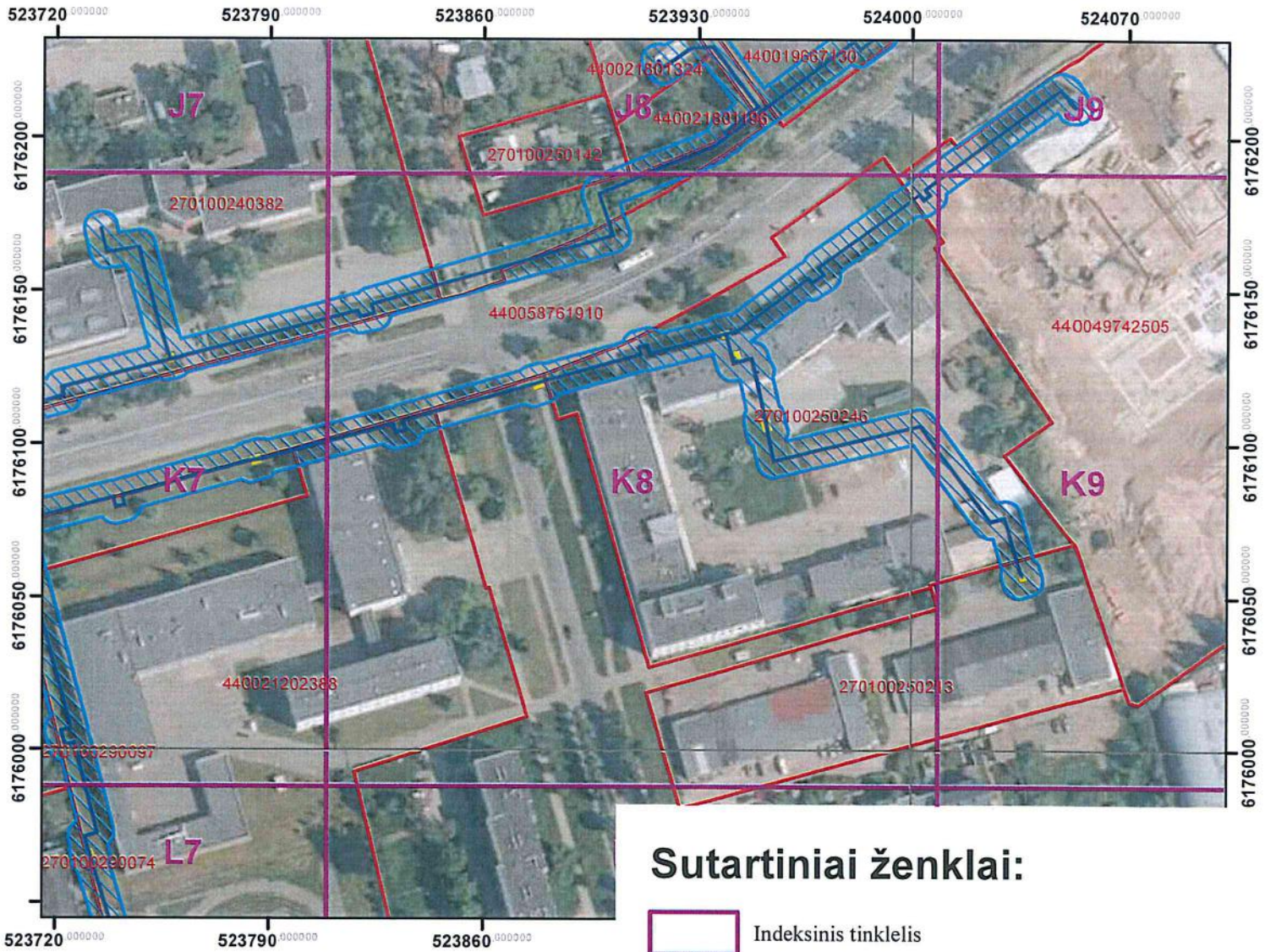

Panevėžio miesto šilumos perdavimo tinklų apsaugos zonų teritorijų ketvirtasis planas M:2000



Sutartiniai ženklai:

- Indeksinis tinklelis
- Šilumos perdavimo tinklai
- Šilumos perdavimo tinklų apsaugos zonų sklypuose
- Šilumos perdavimo tinklų kameros
- Šilumos perdavimo tinklų apsaugos zonos
- Žemės sklypų ribos

·Kartografinis pagrindas: ORT10LT, 2018.
 ©Nacionalinė žemės tarnyba prie Žemės ūkio ministerijos
 · VĮ Registrų centras žemės sklypų ribos, 2023

	AB „Panevėžio energija“ Įm. kodas 147248313, adresas: Senam iesčio g. 113, Panevėžys, el.p.bendrove@pe.lt, tel.: 8 (45) 46 35 25			
Pareigos	Kvalifikacijos Nr.	Parašas	Vardas, pavardė	Data
Inžinierė	29974		Roma Urbutienė	2023-08-07
Inžinierė			Miglė Našlėnaitė	2023-08-07

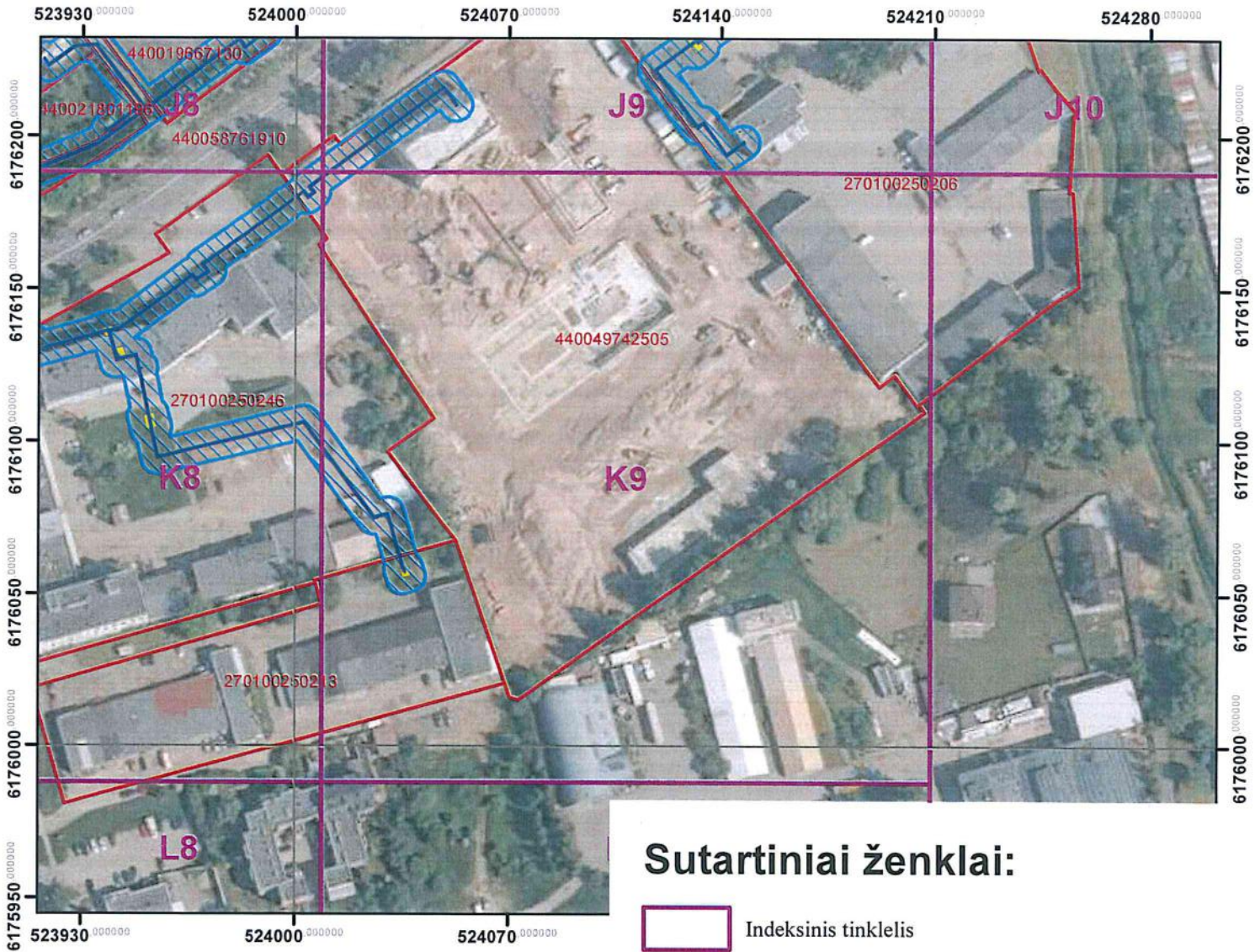

Panevėžio miesto šilumos perdavimo tinklų apsaugos zonų teritorijų ketvirtasis planas M:2000



·Kartografinis pagrindas: ORT10LT, 2018.
 ©Nacionalinė žemės tarnyba prie Žemės ūkio ministerijos
 · VĮ Registrų centras žemės sklypų ribos, 2023

Sutartiniai ženklai:

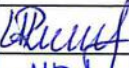
- Indeksinis tinklelis
- Šilumos perdavimo tinklai
- Šilumos perdavimo tinklų apsaugos zonos sklypuose
- Šilumos perdavimo tinklų kameros
- Šilumos perdavimo tinklų apsaugos zonos
- Žemės sklypų ribos

	AB „Panevėžio energija“ Įm. kodas 147248313, adresas: Senam iesčio g. 113, Panevėžys, el.p.bendrove@pe.lt, tel.: 8 (45) 46 35 25			
Pareigos	Kvalifikacijos Nr.	Parašas	Vardas, pavardė	Data
Inžinierė	29974		Roma Urbutienė	2023-08-07
Inžinierė			Miglė Našlėnaitė	2023-08-07

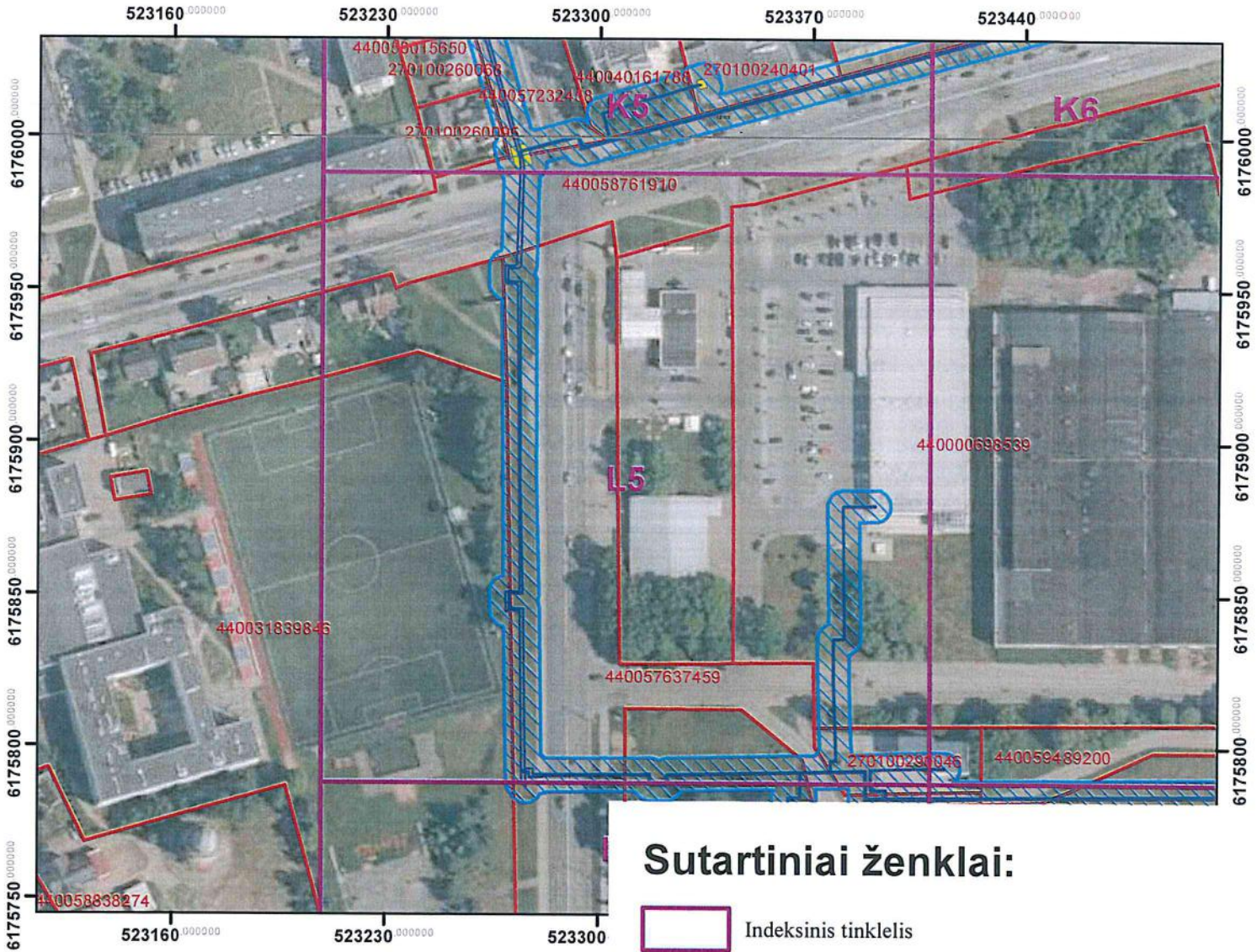

Panevėžio miesto šilumos perdavimo tinklų apsaugos zonų teritorijų ketvirtasis planas M:2000



Sutartiniai ženklai:

- Indeksinis tinklelis
- Šilumos perdavimo tinklai
- Šilumos perdavimo tinklų apsaugos zonų sklypuose
- Šilumos perdavimo tinklų kameros
- Šilumos perdavimo tinklų apsaugos zonos
- Žemės sklypų ribos

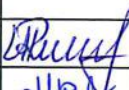
· Kartografinis pagrindas: ORT10LT, 2018.
 © Nacionalinė žemės tarnyba prie Žemės ūkio ministerijos
 · VĮ Registrų centras žemės sklypų ribos, 2023

	AB „Panevėžio energija“ Įm. kodas 147248313, adresas: Senam iesčio g. 113, Panevėžys, el.p.bendrove@pe.lt, tel.: 8 (45) 46 35 25			
	Pareigos	Kvalifikacijos Nr.	Parašas	Vardas, pavardė
Inžinierė	29974		Roma Urbutienė	2023-08-07
Inžinierė			Miglė Našlėnaitė	2023-08-07

Panevėžio miesto šilumos perdavimo tinklų apsaugos zonų teritorijų ketvirtasis planas M:2000

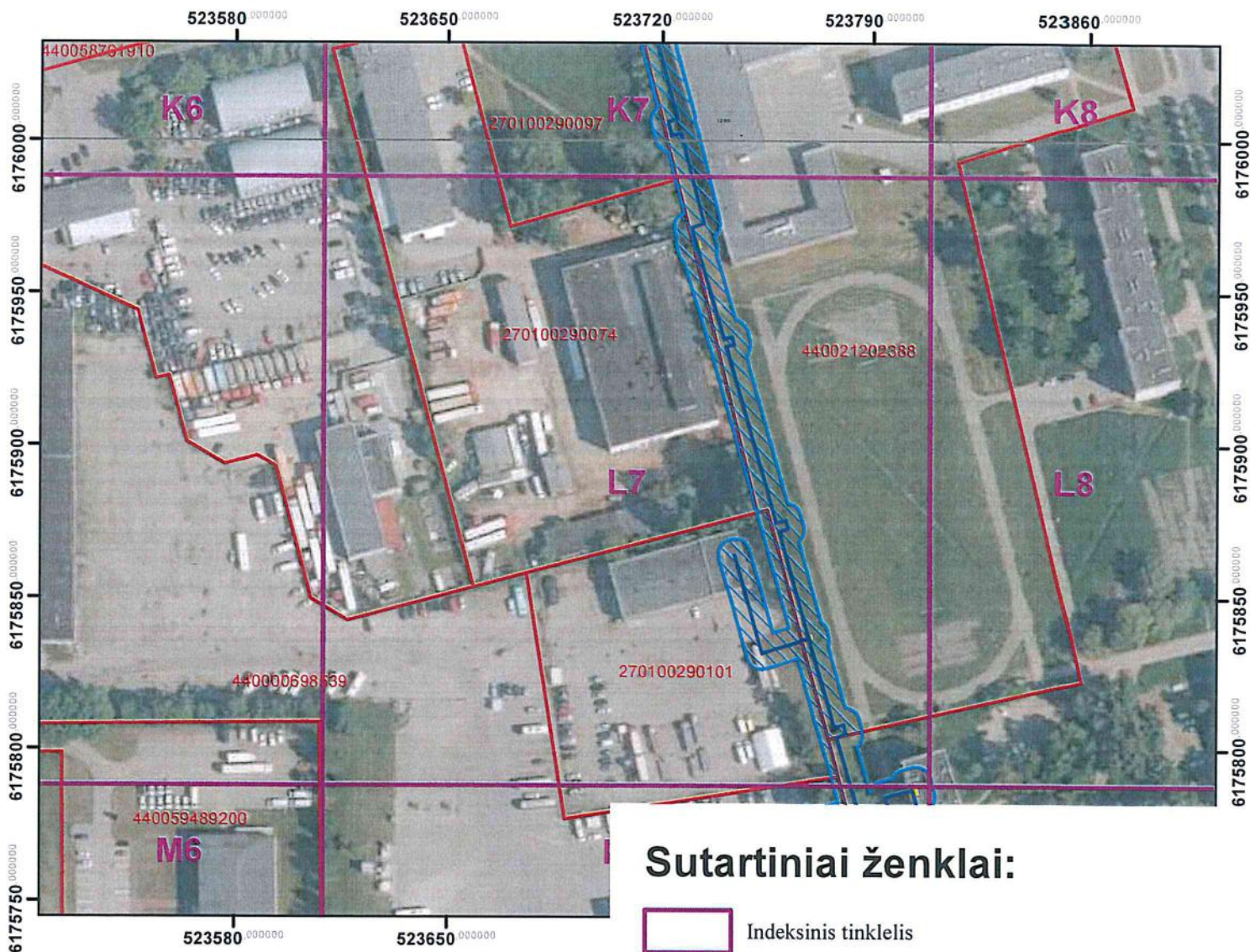

· Kartografinis pagrindas: ORT10LT, 2018.
 © Nacionalinė žemės tarnyba prie Žemės ūkio ministerijos
 · VĮ Registrų centras žemės sklypų ribos, 2023

Sutartiniai ženklai:

- Indeksinis tinklelis
- Šilumos perdavimo tinklai
- Šilumos perdavimo tinklų apsaugos zonų sklypuose
- Šilumos perdavimo tinklų kameros
- Šilumos perdavimo tinklų apsaugos zonos
- Žemės sklypų ribos

	AB „Panevėžio energija“ Įm. kodas 147248313, adresas: Senam iesčio g. 113, Panevėžys, el.p.bendrove@pe.lt, tel.: 8 (45) 46 35 25			
	Pareigos	Kvalifikacijos Nr.	Parašas	Vardas, pavardė
	29974		Roma Urbutienė	2023-08-07
			Miglė Našlėnaitė	2023-08-07

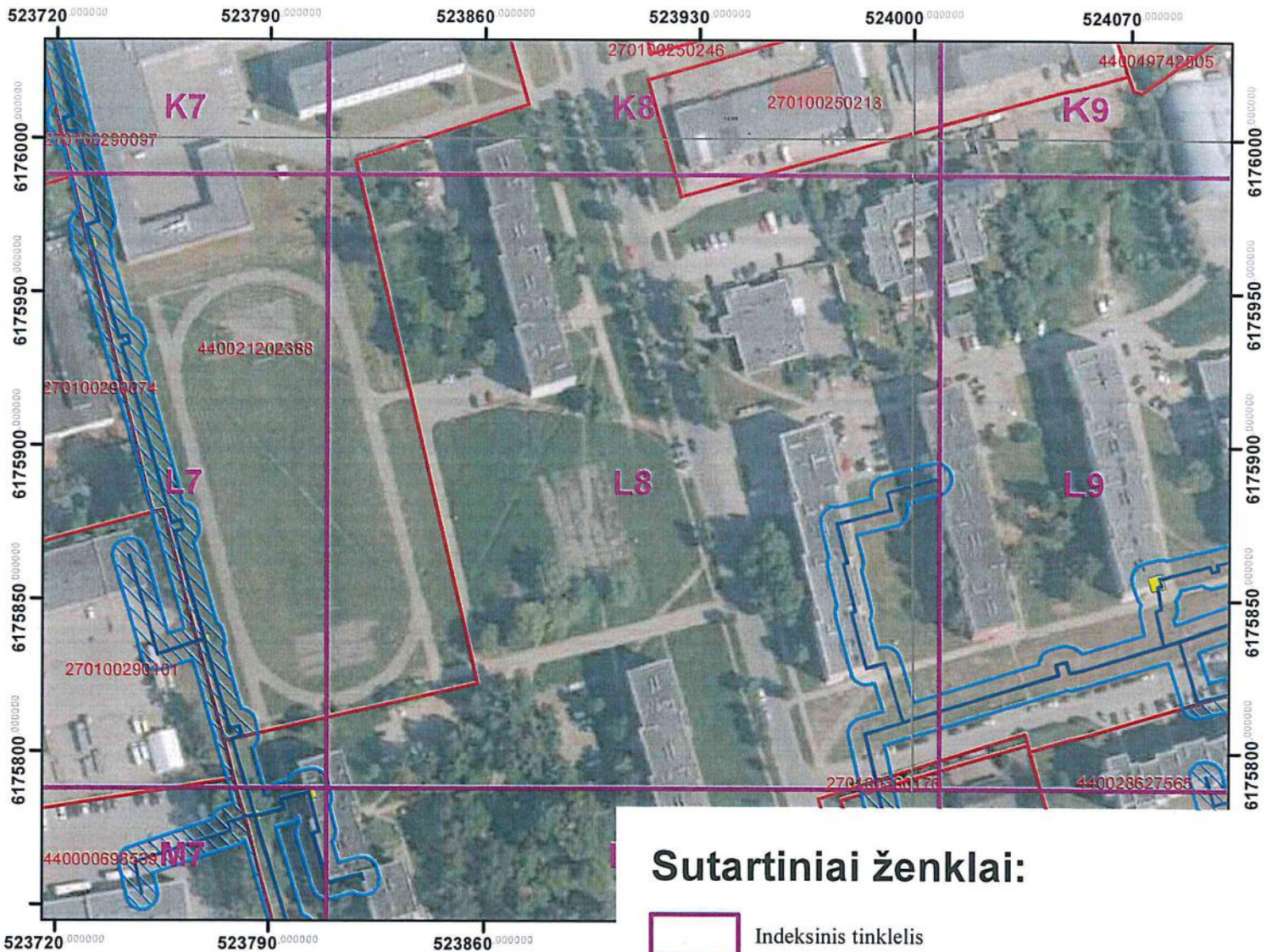

Panevėžio miesto šilumos perdavimo tinklų apsaugos zonų teritorijų ketvirtasis planas M:2000



Sutartiniai ženklai:

- Indeksinis tinklelis
- Šilumos perdavimo tinklai
- Šilumos perdavimo tinklų apsaugos zonos sklypuose
- Šilumos perdavimo tinklų kameros
- Šilumos perdavimo tinklų apsaugos zonos
- Žemės sklypų ribos





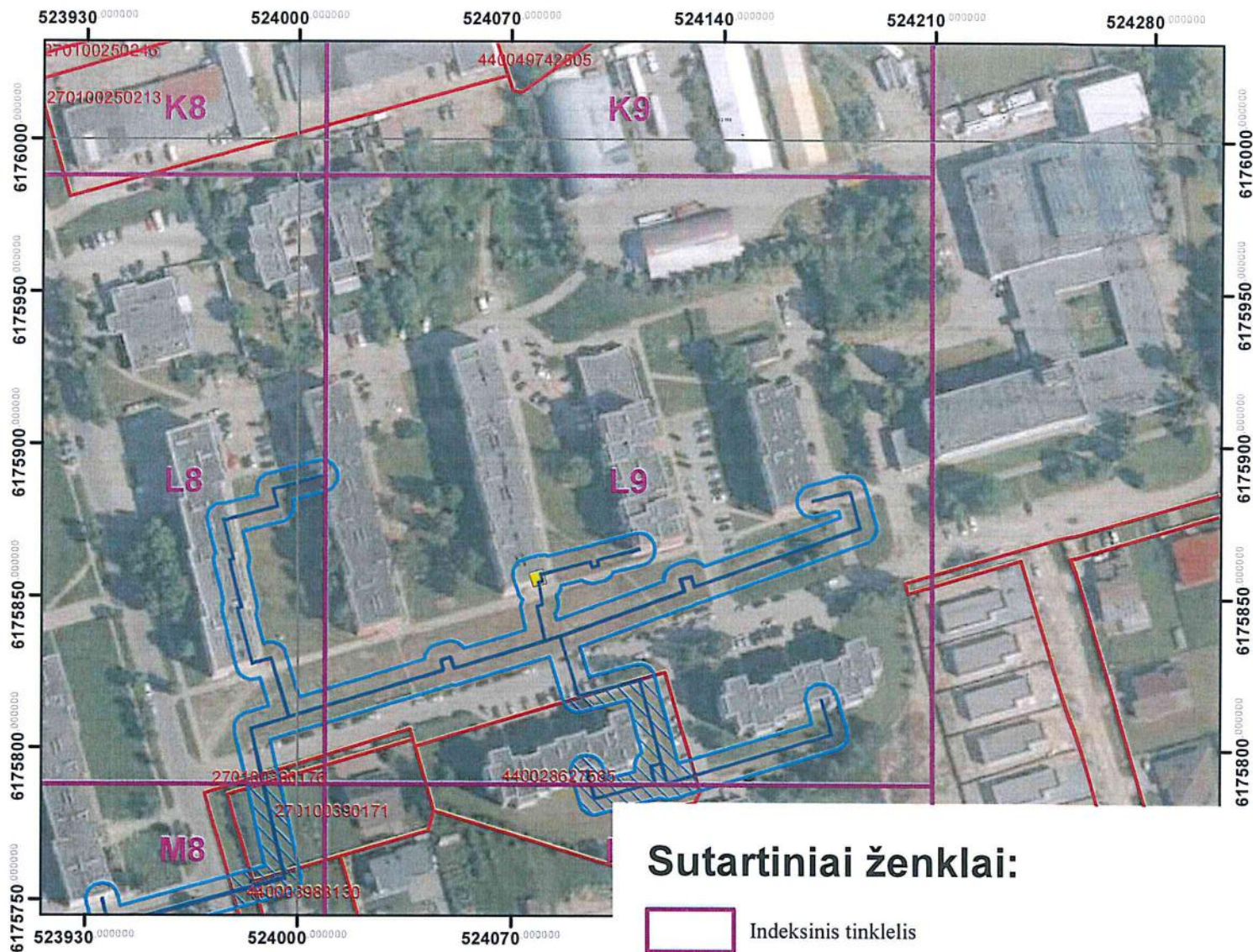

·Kartografinis pagrindas: ORT10LT, 2018.
 ©Nacionalinė žemės tarnyba prie Žemės ūkio ministerijos
 · VĮ Registrų centras žemės sklypų ribos, 2023

	AB „Panevėžio energija“ Įm. kodas 147248313, adresas: Senam iesčio g. 113, Panevėžys, el.p.bendrove@pe.lt, tel.: 8 (45) 46 35 25			
Pareigos	Kvalifikacijos Nr.	Parašas	Vardas, pavardė	Data
Inžinierė	29974		Roma Urbutienė	2023-08-07
Inžinierė			Miglė Našlėnaitė	2023-08-07



Panevėžio miesto šilumos perdavimo tinklų apsaugos zonų teritorijų ketvirtasis planas M:2000



Sutartiniai ženklai:

-  Indeksinis tinklelis
-  Šilumos perdavimo tinklai
-  Šilumos perdavimo tinklų apsaugos zonų sklypuose
-  Šilumos perdavimo tinklų kameros
-  Šilumos perdavimo tinklų apsaugos zonos
-  Žemės sklypų ribos





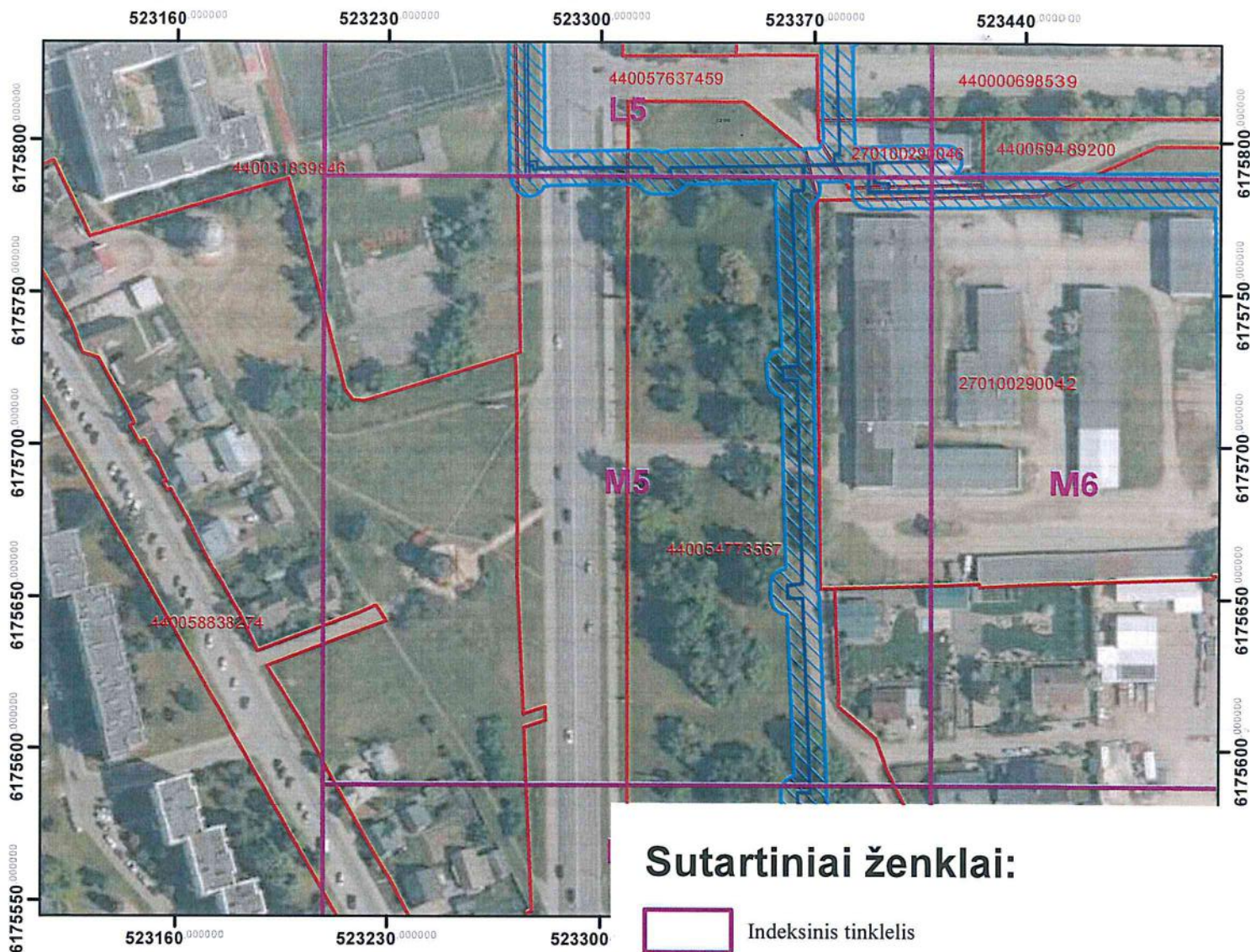

· Kartografinis pagrindas: ORT10LT, 2018.
 © Nacionalinė žemės tarnyba prie Žemės ūkio ministerijos
 · VĮ Registrų centras žemės sklypų ribos, 2023

		AB „Panevėžio energija“ Įm. kodas 147248313, adresas: Senam iesčio g. 113, Panevėžys, el.p.bendrove@pe.lt, tel.: 8 (45) 46 35 25		
Pareigos	Kvalifikacijos Nr.	Parašas	Vardas, pavardė	Data
Inžinierė	29974		Roma Urbutienė	2023-08-07
Inžinierė			Miglė Našlėnaitė	2023-08-07



Panevėžio miesto šilumos perdavimo tinklų apsaugos zonų teritorijų ketvirtasis planas M:2000



Sutartiniai ženklai:

-  Indeksinis tinklelis
-  Šilumos perdavimo tinklai
-  Šilumos perdavimo tinklų apsaugos zonų sklypuose
-  Šilumos perdavimo tinklų kameros
-  Šilumos perdavimo tinklų apsaugos zonos
-  Žemės sklypų ribos

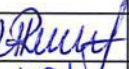



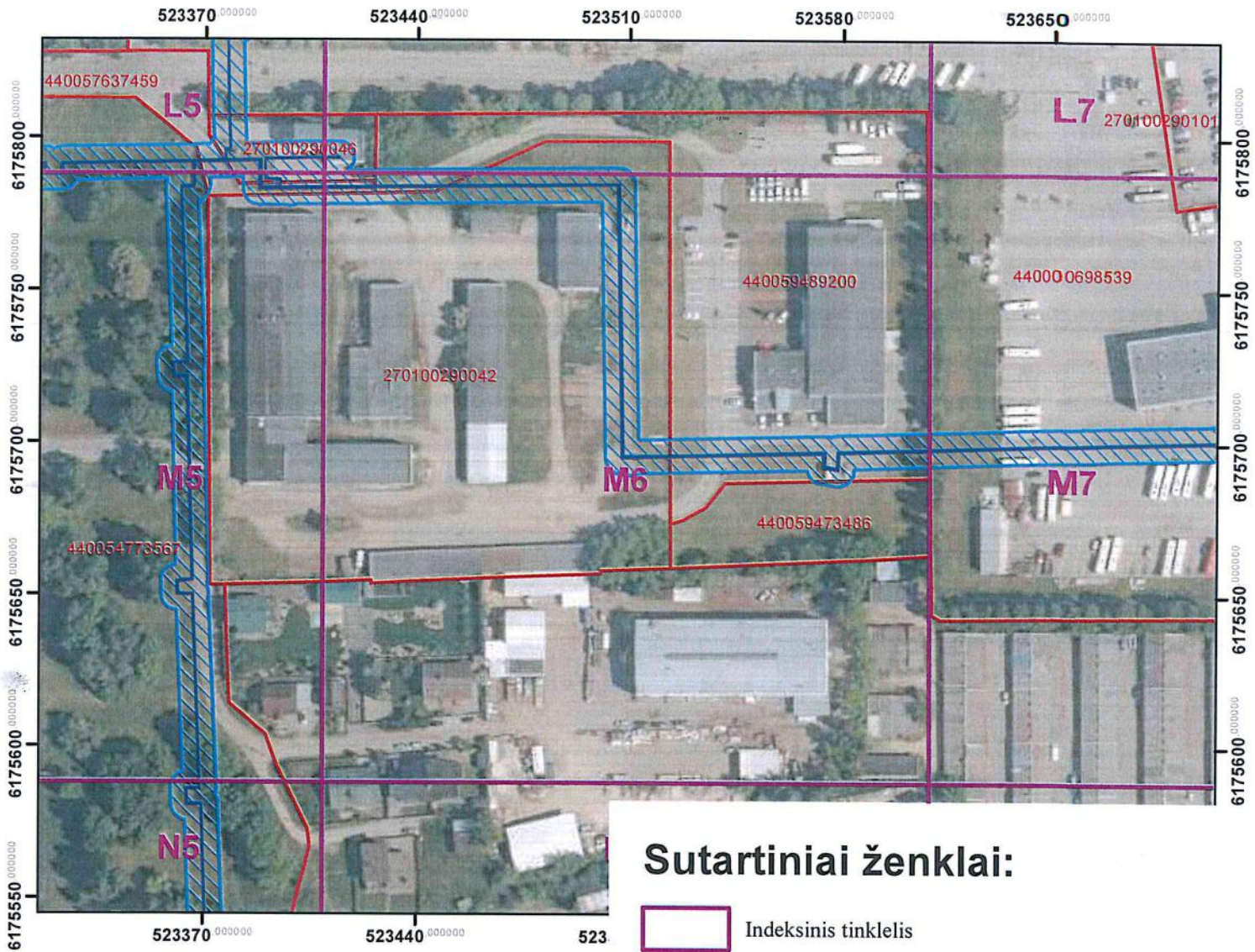

·Kartografinis pagrindas: ORT10LT, 2018.
©Nacionalinė žemės tarnyba prie Žemės ūkio ministerijos
· VĮ Registrų centras žemės sklypų ribos, 2023

	AB „Panevėžio energija“ Įm. kodas 147248313, adresas: Senam iesčio g. 113, Panevėžys, el.p.bendrove@pe.lt, tel.: 8 (45) 46 35 25				
	Pareigos	Kvalifikacijos Nr.	Parašas	Vardas, pavardė	Data
	Inžinierė	29974		Roma Urbutienė	2023-08-07
Inžinierė			Miglė Našlėnaitė	2023-08-07	



Panevėžio miesto šilumos perdavimo tinklų apsaugos zonų teritorijų ketvirtasis planas M:2000



Sutartiniai ženklai:

-  Indeksinis tinklelis
-  Šilumos perdavimo tinklai
-  Šilumos perdavimo tinklų apsaugos zonų sklypuose
-  Šilumos perdavimo tinklų kameros
-  Šilumos perdavimo tinklų apsaugos zonos
-  Žemės sklypų ribos

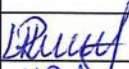
· Kartografinis pagrindas: ORT10LT, 2018.
 © Nacionalinė žemės tarnyba prie Žemės ūkio ministerijos
 · VĮ Registrų centras žemės sklypų ribos, 2023





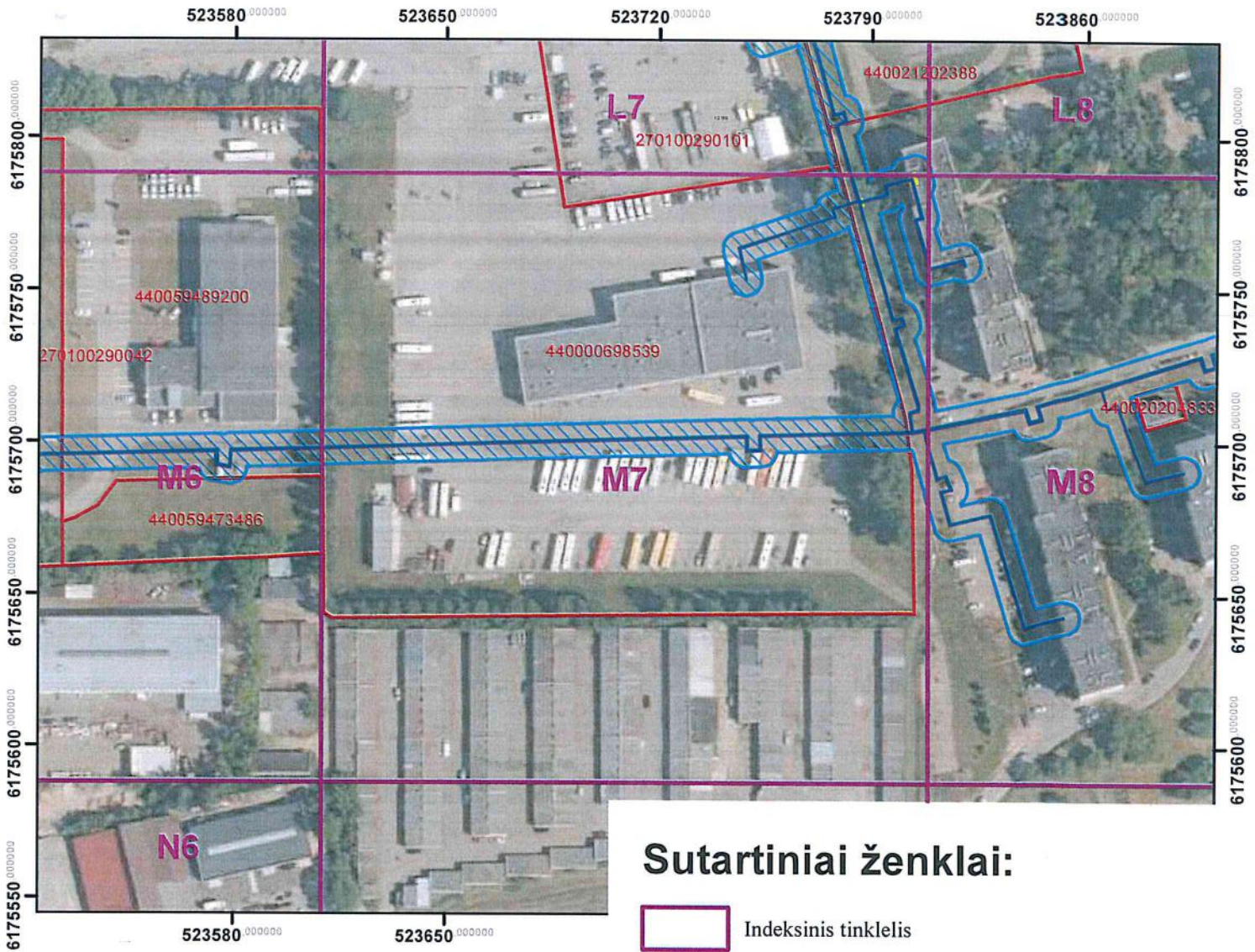

	AB „Panevėžio energija“ Įm. kodas 147248313, adresas: Senam iesčio g. 113, Panevėžys, el.p.bendrove@pe.lt, tel.: 8 (45) 46 35 25			
	Pareigos	Kvalifikacijos Nr.	Parašas	Vardas, pavardė
Inžinierė	29974		Roma Urbutienė	2023-08-07
Inžinierė			Miglė Našlėnaitė	2023-08-07



Panevėžio miesto šilumos perdavimo tinklų apsaugos zonų teritorijų ketvirtasis planas M:2000



· Kartografinis pagrindas: ORT10LT, 2018.
 · Nacionalinė žemės tarnyba prie Žemės ūkio ministerijos
 · VĮ Registrų centras žemės sklypų ribos, 2023

Sutartiniai ženklai:

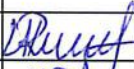
-  Indeksinis tinklelis
-  Šilumos perdavimo tinklai
-  Šilumos perdavimo tinklų apsaugos zonų sklypuose
-  Šilumos perdavimo tinklų kameros
-  Šilumos perdavimo tinklų apsaugos zonos
-  Žemės sklypų ribos





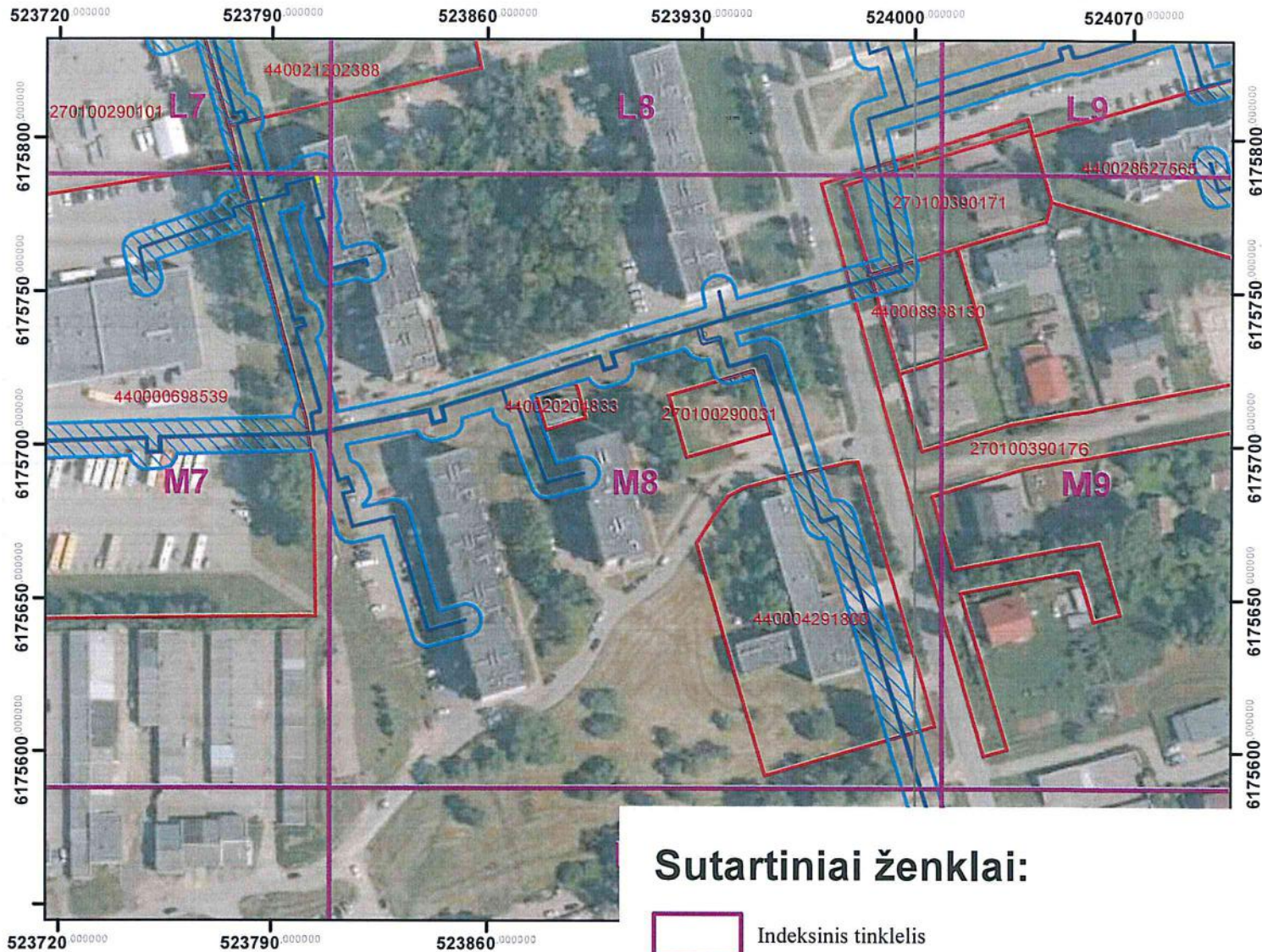

	AB „Panevėžio energija“ Įm. kodas 147248313, adresas: Senam iesčio g. 113, Panevėžys, el.p.bendrove@pe.lt, tel.: 8 (45) 46 35 25			
	Pareigos	Kvalifikacijos Nr.	Parašas	Vardas, pavardė
Inžinierė	29974		Roma Urbutienė	2023-08-07
Inžinierė			Miglė Našlėnaitė	2023-08-07



Panevėžio miesto šilumos perdavimo tinklų apsaugos zonų teritorijų ketvirtasis planas M:2000



· Kartografinis pagrindas: ORT10LT, 2018.
 © Nacionalinė žemės tarnyba prie Žemės ūkio ministerijos
 · VĮ Registrų centras žemės sklypų ribos, 2023

Sutartiniai ženklai:



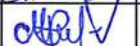

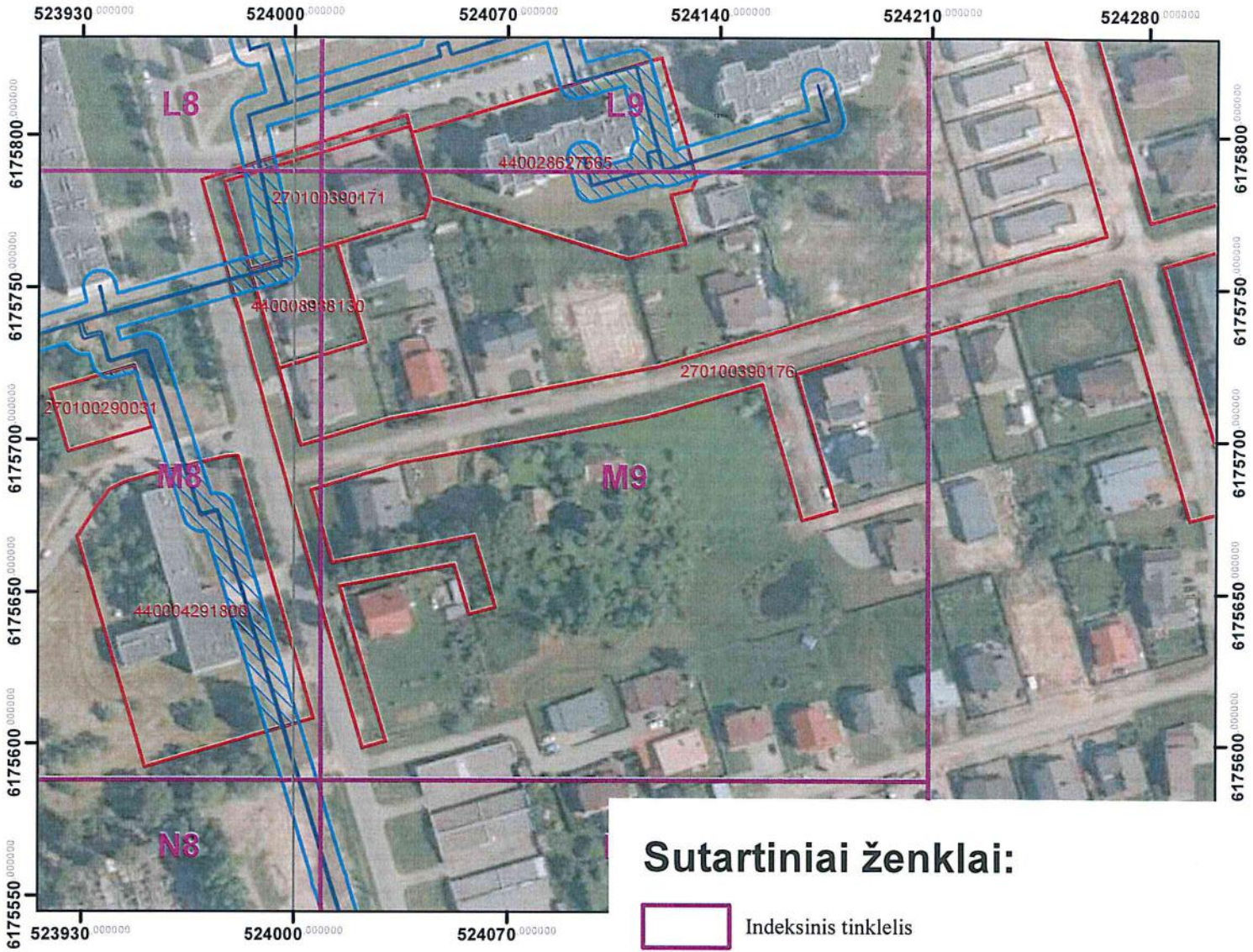

-  Indeksinis tinklelis
-  Šilumos perdavimo tinklai
-  Šilumos perdavimo tinklų apsaugos zonos sklypuose
-  Šilumos perdavimo tinklų kameros
-  Šilumos perdavimo tinklų apsaugos zonos
-  Žemės sklypų ribos

	AB „Panevėžio energija“ Įm. kodas 147248313, adresas: Senam iesčio g. 113, Panevėžys, el.p.bendrove@pe.lt, tel.: 8 (45) 46 35 25				
	Pareigos	Kvalifikacijos Nr.	Parašas	Vardas, pavardė	Data
	Inžinierė	29974		Roma Urbutienė	2023-08-07
Inžinierė			Miglė Našlėnaitė	2023-08-07	



Panevėžio miesto šilumos perdavimo tinklų apsaugos zonų teritorijų ketvirtasis planas M:2000



Sutartiniai ženklai:

-  Indeksinis tinklelis
-  Šilumos perdavimo tinklai
-  Šilumos perdavimo tinklų apsaugos zonos sklypuose
-  Šilumos perdavimo tinklų kameros
-  Šilumos perdavimo tinklų apsaugos zonos
-  Žemės sklypų ribos



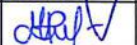

·Kartografinis pagrindas: ORT10LT, 2018.
 ©Nacionalinė žemės tarnyba prie Žemės ūkio ministerijos
 · VĮ Registrų centras žemės sklypų ribos, 2023

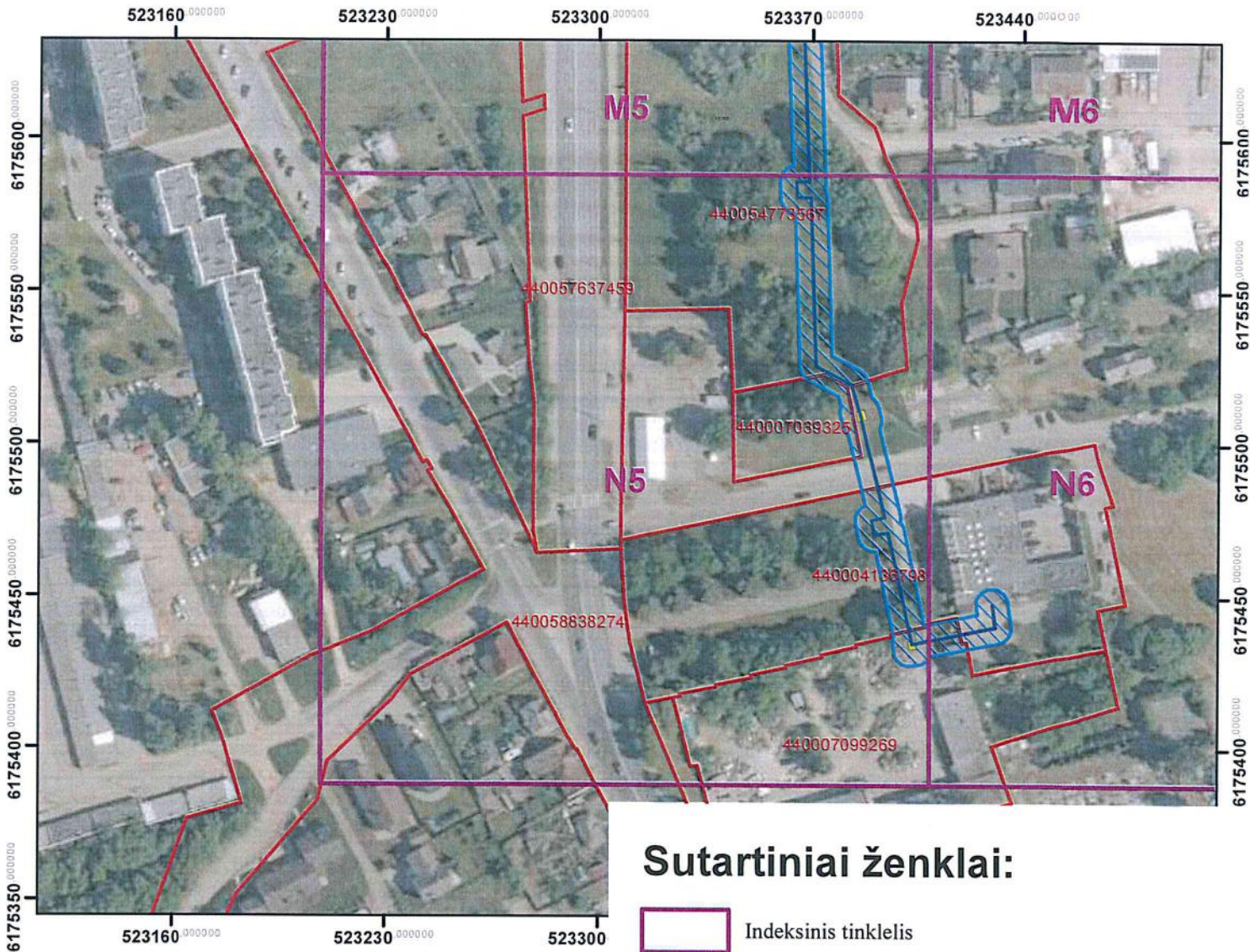
		AB „Panevėžio energija“ Įm. kodas 147248313, adresas: Senam iesčio g. 113, Panevėžys, el.p.bendrove@pe.lt, tel.: 8 (45) 46 35 25		
Pareigos	Kvalifikacijos Nr.	Parašas	Vardas, pavardė	Data
Inžinierė	29974		Roma Urbutienė	2023-08-07
Inžinierė			Miglė Našlėnaitė	2023-08-07



Panevėžio miesto šilumos perdavimo tinklų apsaugos zonų teritorijų ketvirtasis planas M:2000

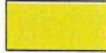

Sutartiniai ženklai:

-  Indeksinis tinklelis
-  Šilumos perdavimo tinklai
-  Šilumos perdavimo tinklų apsaugos zonos sklypuose
-  Šilumos perdavimo tinklų kameros
-  Šilumos perdavimo tinklų apsaugos zonos
-  Žemės sklypų ribos





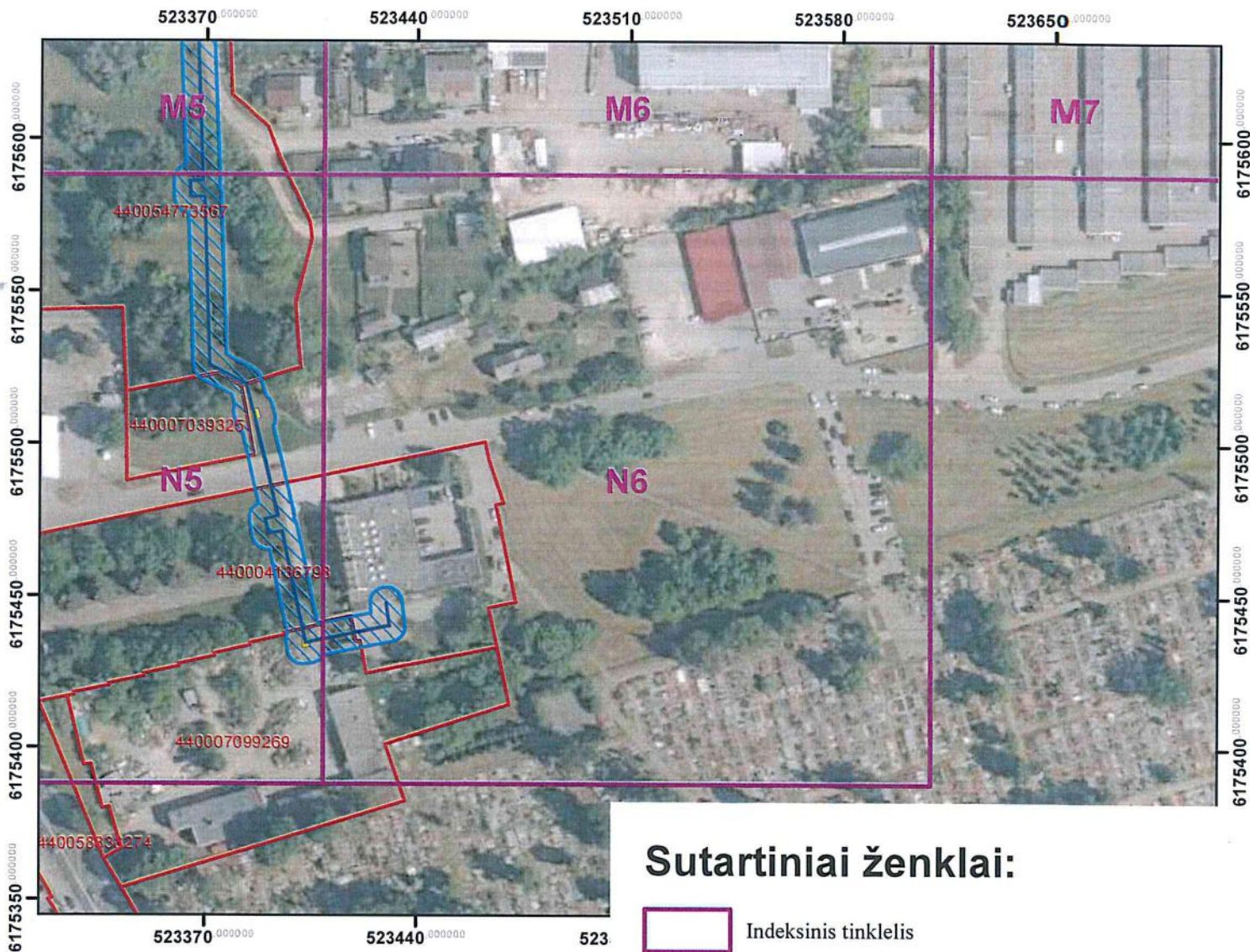

·Kartografinis pagrindas: ORT10LT, 2018.
 ©Nacionalinė žemės tarnyba prie Žemės ūkio ministerijos
 · VĮ Registrų centras žemės sklypų ribos, 2023

		AB „Panevėžio energija“ Įm. kodas 147248313, adresas: Senam iesčio g. 113, Panevėžys, el.p.bendrove@pe.lt, tel.: 8 (45) 46 35 25		
Pareigos	Kvalifikacijos Nr.	Parašas	Vardas, pavardė	Data
Inžinierė	29974		Roma Urbutienė	2023-08-07
Inžinierė			Miglė Našlėnaitė	2023-08-07



Panevėžio miesto šilumos perdavimo tinklų apsaugos zonų teritorijų ketvirtasis planas M:2000



Sutartiniai ženklai:

-  Indeksinis tinklelis
-  Šilumos perdavimo tinklai
-  Šilumos perdavimo tinklų apsaugos zonos sklypuose
-  Šilumos perdavimo tinklų kameros
-  Šilumos perdavimo tinklų apsaugos zonos
-  Žemės sklypų ribos

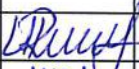
·Kartografinis pagrindas: ORT10LT, 2018.
©Nacionalinė žemės tarnyba prie Žemės ūkio ministerijos
· VĮ Registrų centras žemės sklypų ribos, 2023





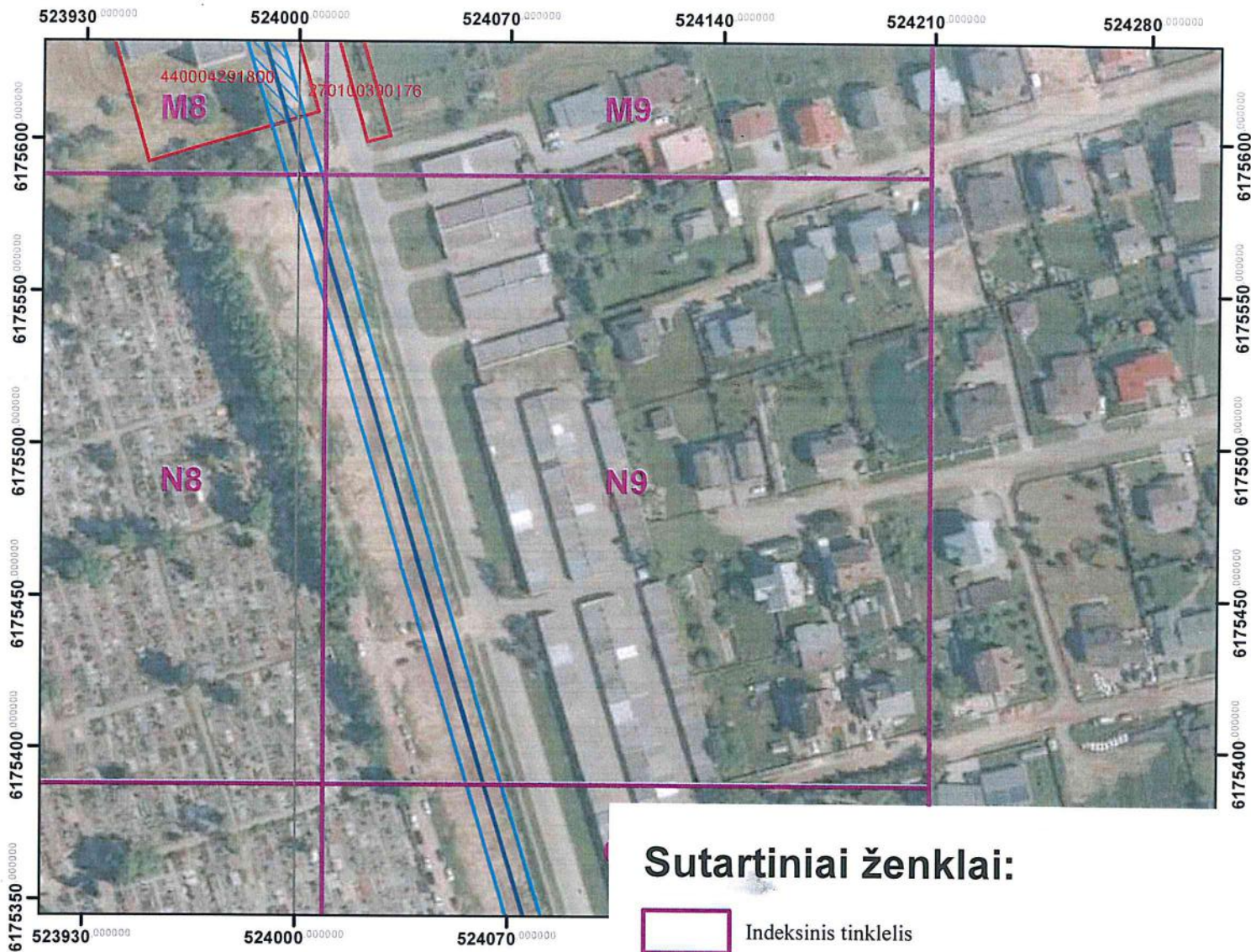

	AB „Panevėžio energija“ Įm. kodas 147248313, adresas: Senam iesčio g. 113, Panevėžys, el.p.bendrove@pe.lt, tel.: 8 (45) 46 35 25			
	Pareigos	Kvalifikacijos Nr.	Parašas	Vardas, pavardė
Inžinierė	29974		Roma Urbutienė	2023-08-07
Inžinierė			Miglė Našlėnaitė	2023-08-07



Panevėžio miesto šilumos perdavimo tinklų apsaugos zonų teritorijų ketvirtasis planas M:2000



· Kartografinis pagrindas: ORTIOLT, 2018.
 © Nacionalinė žemės tarnyba prie Žemės ūkio ministerijos
 · VĮ Registrų centras žemės sklypų ribos, 2023

Sutartiniai ženklai:

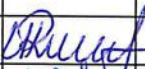
-  Indeksinis tinklelis
-  Šilumos perdavimo tinklai
-  Šilumos perdavimo tinklų apsaugos zonų sklypuose
-  Šilumos perdavimo tinklų kameros
-  Šilumos perdavimo tinklų apsaugos zonos
-  Žemės sklypų ribos

	AB „Panevėžio energija“ Įm. kodas 147248313, adresas: Senam iesčio g. 113, Panevėžys, el.p.bendrove@pe.lt, tel.: 8 (45) 46 35 25				
	Pareigos	Kvalifikacijos Nr.	Parašas	Vardas, pavardė	Data
	Inžinierė	29974		Roma Urbutienė	2023-08-07
	Inžinierė			Miglė Našlėnaitė	2023-08-07

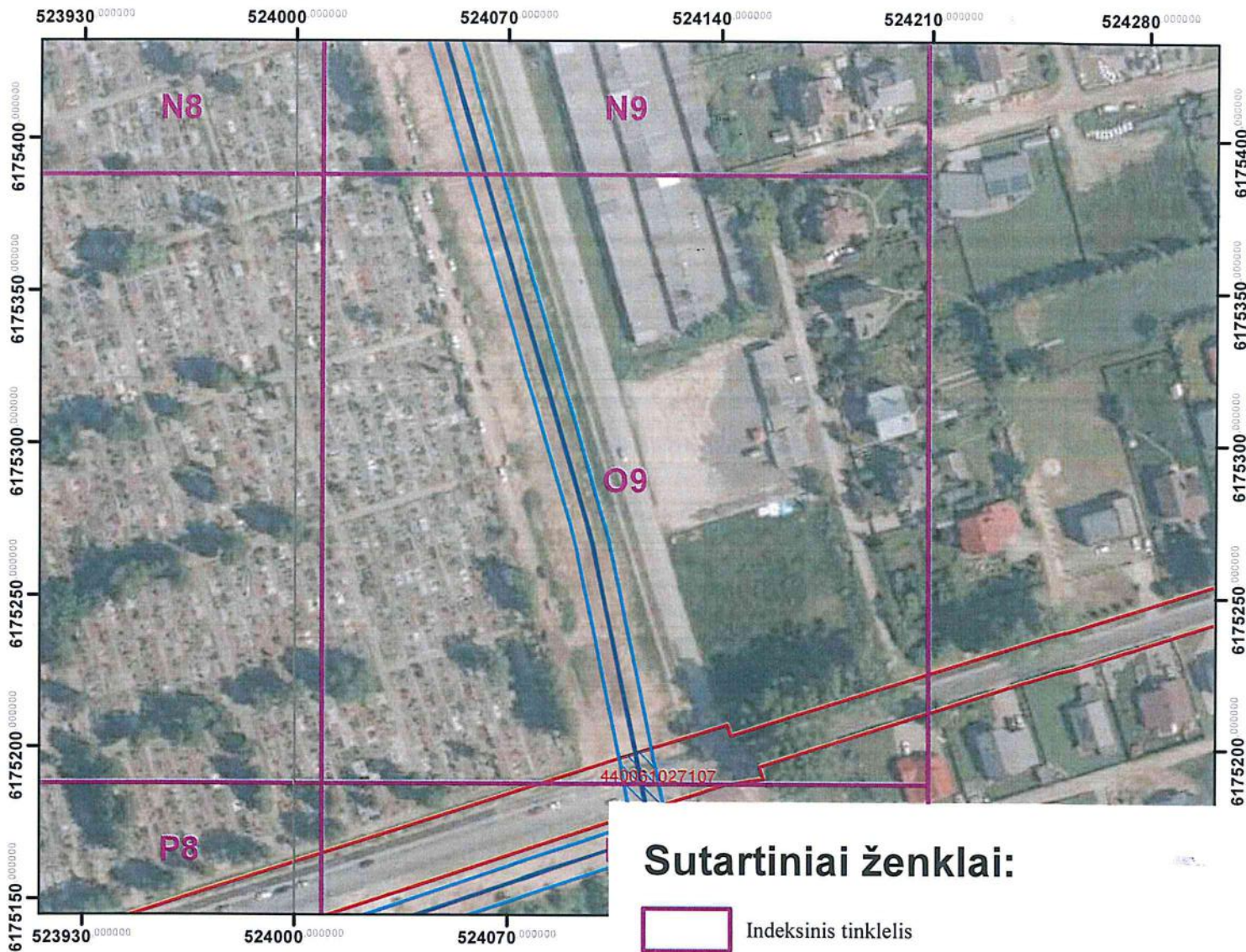

Panevėžio miesto šilumos perdavimo tinklų apsaugos zonų teritorijų ketvirtasis planas M:2000



Sutartiniai ženklai:

- Indeksinis tinklelis
- Šilumos perdavimo tinklai
- Šilumos perdavimo tinklų apsaugos zonos sklypuose
- Šilumos perdavimo tinklų kameros
- Šilumos perdavimo tinklų apsaugos zonos
- Žemės sklypų ribos

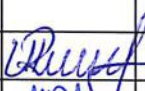



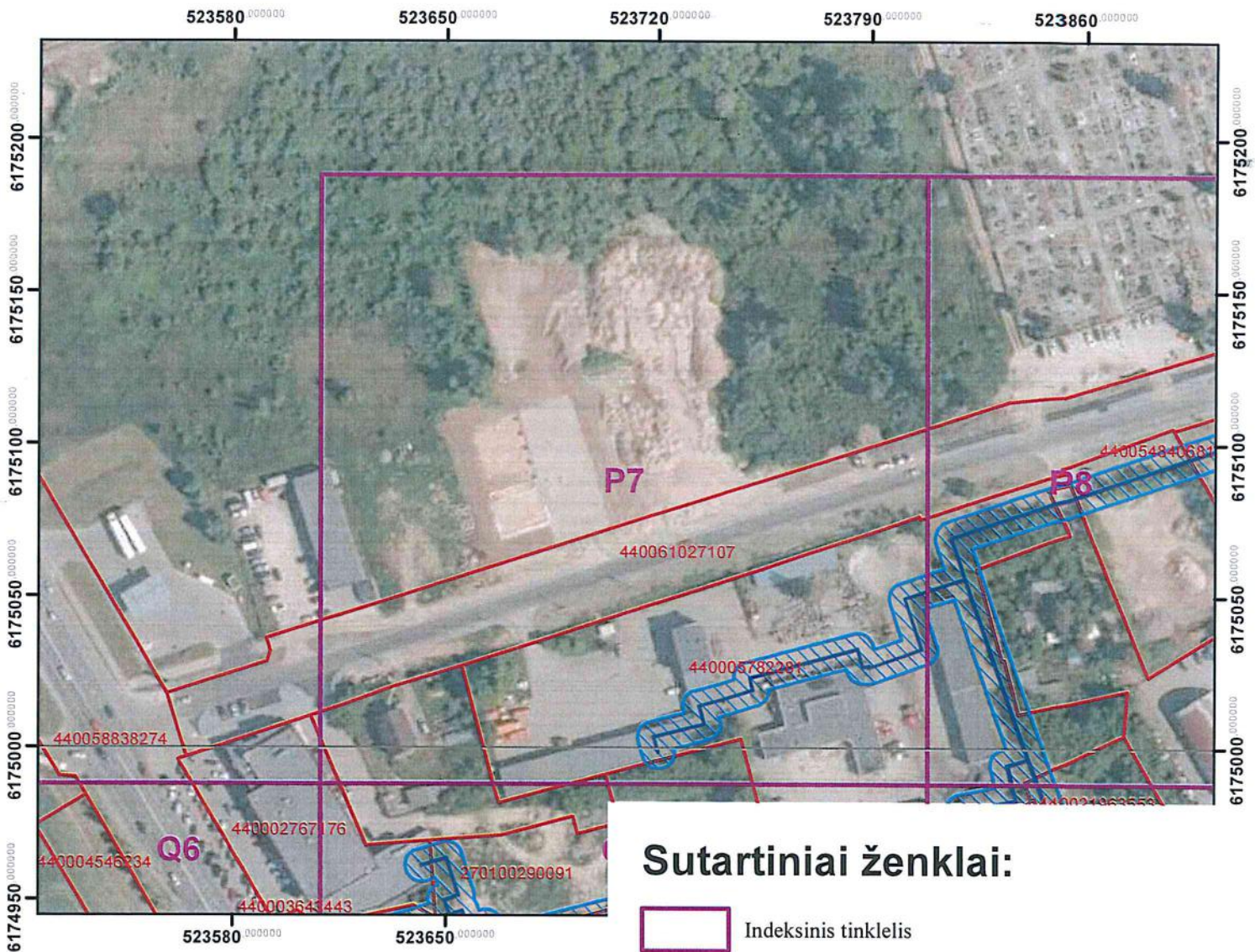

· Kartografinis pagrindas: ORT10LT, 2018.
 © Nacionalinė žemės tarnyba prie Žemės ūkio ministerijos
 · VĮ Registrų centras žemės sklypų ribos, 2023

	AB „Panevėžio energija“ Įm. kodas 147248313, adresas: Senam iesčio g. 113, Panevėžys, el.p.bendrove@pe.lt, tel.: 8 (45) 46 35 25			
	Pareigos	Kvalifikacijos Nr.	Parašas	Vardas, pavardė
	29974		Roma Urbutienė	2023-08-07
			Miglė Našlėnaitė	2023-08-07



Panevėžio miesto šilumos perdavimo tinklų apsaugos zonų teritorijų ketvirtasis planas M:2000



Sutartiniai ženklai:

-  Indeksinis tinklelis
-  Šilumos perdavimo tinklai
-  Šilumos perdavimo tinklų apsaugos zonos sklypuose
-  Šilumos perdavimo tinklų kameros
-  Šilumos perdavimo tinklų apsaugos zonos
-  Žemės sklypų ribos

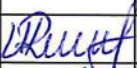
· Kartografinis pagrindas: ORT10LT, 2018.
 © Nacionalinė žemės tarnyba prie Žemės ūkio ministerijos
 · VĮ Registrų centras žemės sklypų ribos, 2023





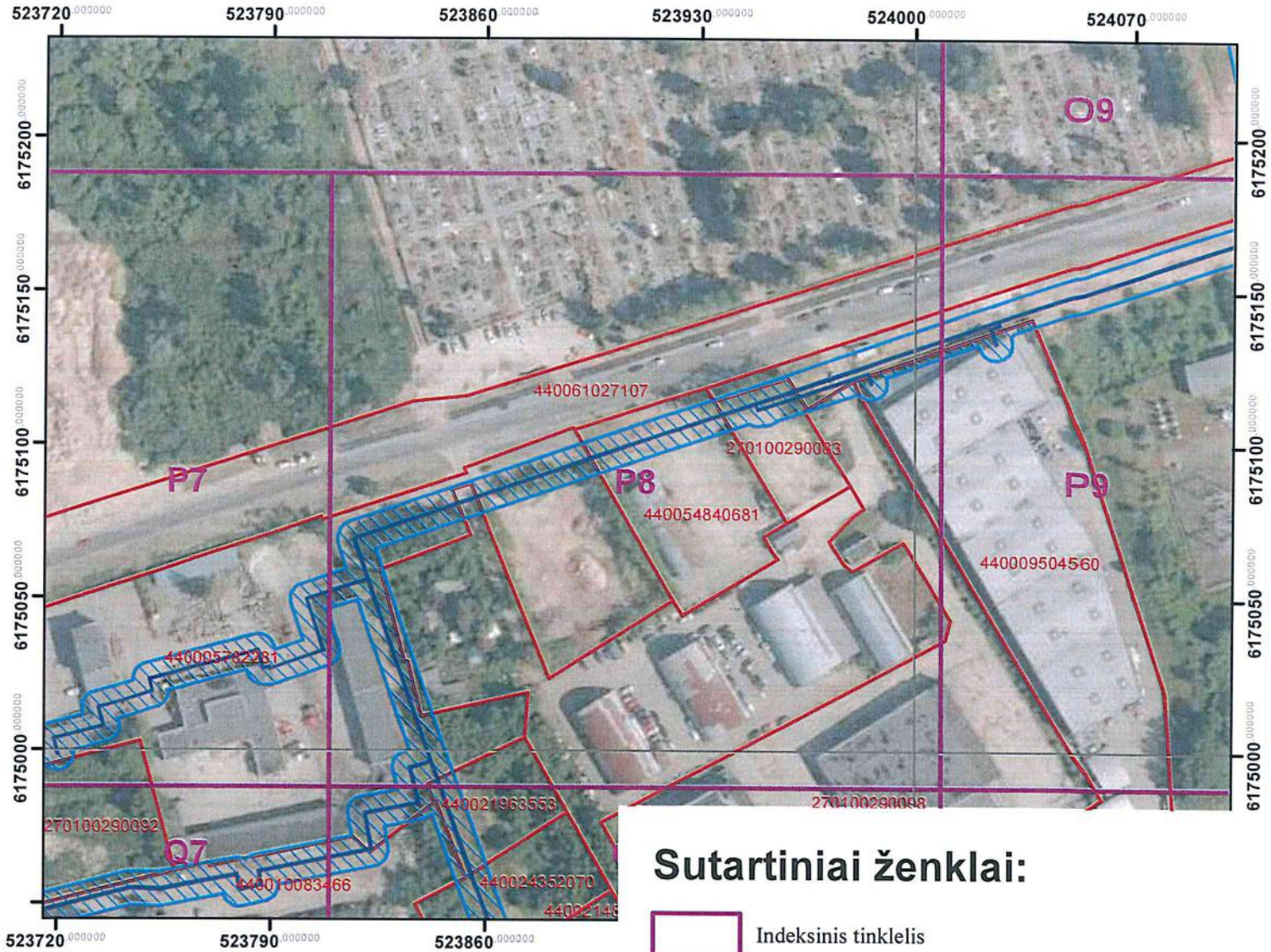

	AB „Panevėžio energija“ Įm. kodas 147248313, adresas: Senam iesčio g. 113, Panevėžys, el.p.bendrove@pe.lt, tel.: 8 (45) 46 35 25			
	Pareigos	Kvalifikacijos Nr.	Parašas	Vardas, pavardė
Inžinierė	29974		Roma Urbutienė	2023-08-07
Inžinierė			Miglė Našlėnaitė	2023-08-07

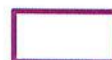

Panevėžio miesto šilumos perdavimo tinklų apsaugos zonų teritorijų ketvirtas is planas M:2000



· Kartografinis pagrindas: ORT10LT, 2018.
 © Nacionalinė žemės tarnyba prie Žemės ūkio ministerijos
 · VĮ Registrų centras žemės sklypų ribos, 2023

Sutartiniai ženklai:

-  Indeksinis tinklelis
-  Šilumos perdavimo tinklai
-  Šilumos perdavimo tinklų apsaugos zonų sklypuose
-  Šilumos perdavimo tinklų kameros
-  Šilumos perdavimo tinklų apsaugos zonos
-  Žemės sklypų ribos





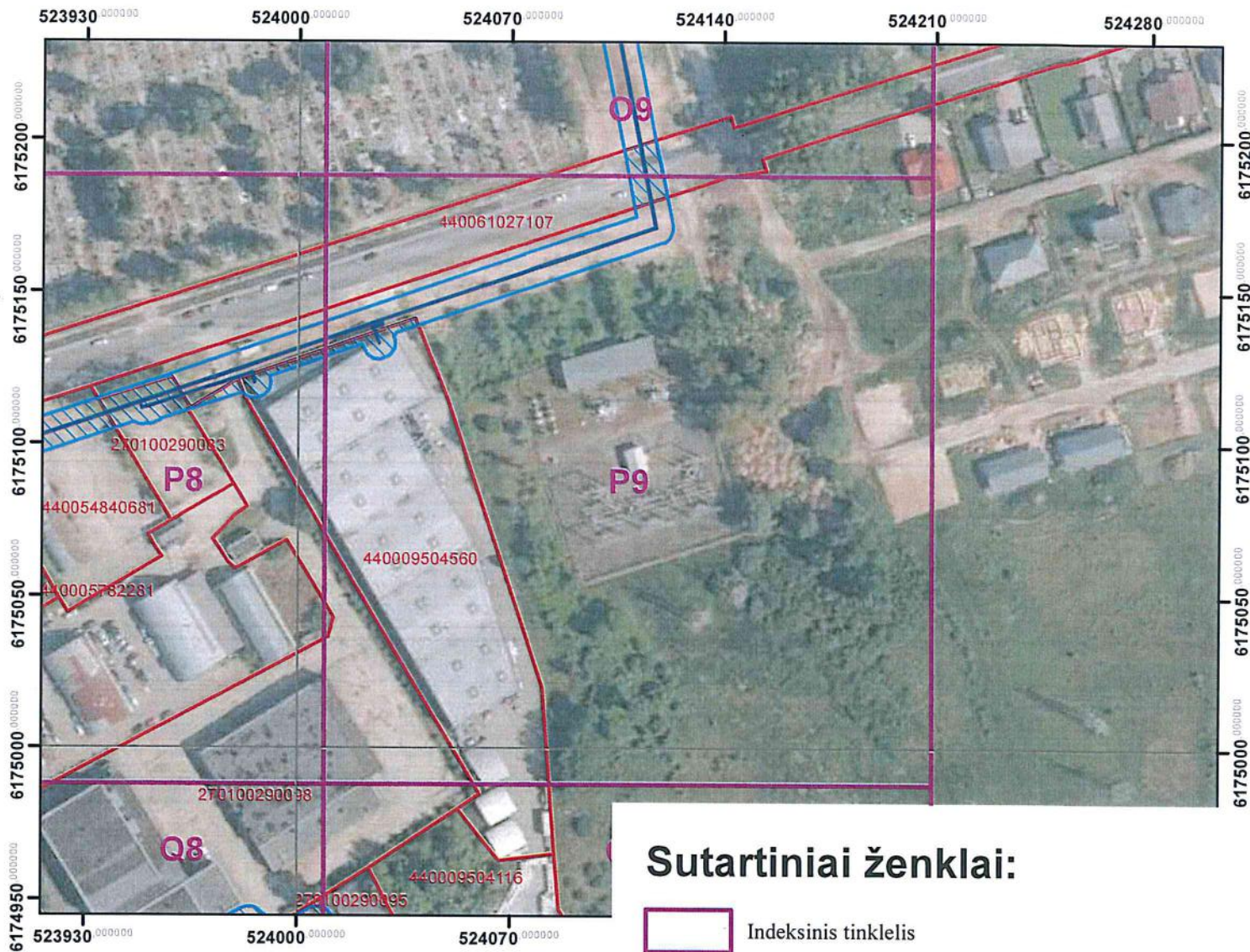

	AB „Panevėžio energija“ Įm. kodas 147248313, adresas: Senam iesčio g. 113, Panevėžys, el.p.bendrove@pe.lt, tel.: 8 (45) 46 35 25				
	Pareigos	Kvalifikacijos Nr.	Parašas	Vardas, pavardė	Data
	Inžinierė	29974		Roma Urbutienė	2023-08-07
	Inžinierė			Miglė Našlėnaitė	2023-08-07



Panevėžio miesto šilumos perdavimo tinklų apsaugos zonų teritorijų ketvirtasis planas M:2000



·Kartografinis pagrindas: ORT10LT, 2018.
 ©Nacionalinė žemės tarnyba prie Žemės ūkio ministerijos
 · VĮ Registrų centras žemės sklypų ribos, 2023

Sutartiniai ženklai:





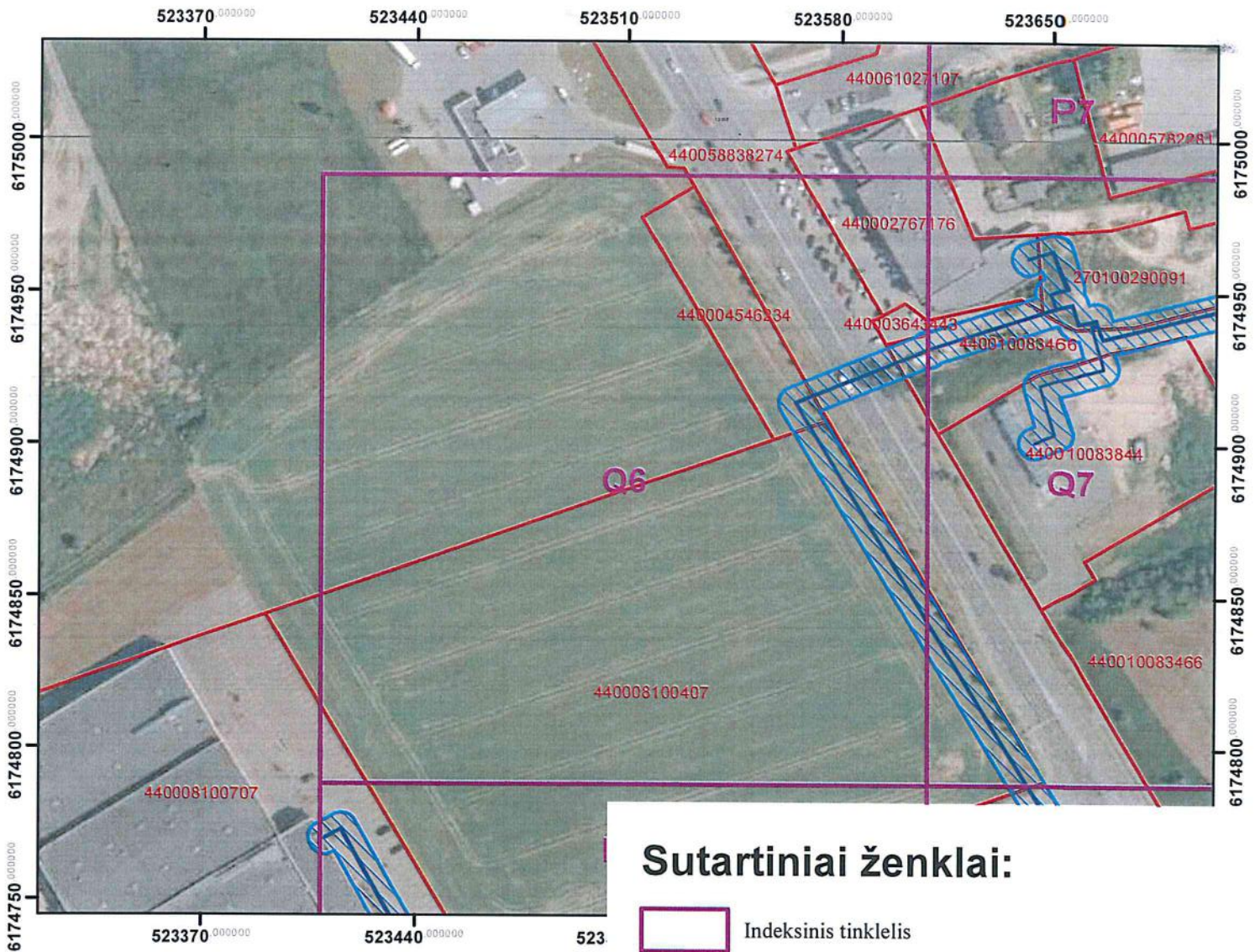

-  Indeksinis tinklelis
-  Šilumos perdavimo tinklai
-  Šilumos perdavimo tinklų apsaugos zonų sklypuose
-  Šilumos perdavimo tinklų kameros
-  Šilumos perdavimo tinklų apsaugos zonos
-  Žemės sklypų ribos

	AB „Panevėžio energija“ Įm. kodas 147248313, adresas: Senam iesčio g. 113, Panevėžys, el.p.bendrove@pe.lt, tel.: 8 (45) 46 35 25				
	Pareigos	Kvalifikacijos Nr.	Parašas	Vardas, pavardė	Data
	Inžinierė	29974		Roma Urbutienė	2023-08-07
	Inžinierė			Miglė Našlėnaitė	2023-08-07

Panevėžio miesto šilumos perdavimo tinklų apsaugos zonų teritorijų ketvirtasis planas M:2000



Sutartiniai ženklai:

-  Indeksinis tinklelis
-  Šilumos perdavimo tinklai
-  Šilumos perdavimo tinklų apsaugos zonų sklypuose
-  Šilumos perdavimo tinklų kameros
-  Šilumos perdavimo tinklų apsaugos zonos
-  Žemės sklypų ribos

· Kartografinis pagrindas: ORT10LT, 2018.
 © Nacionalinė žemės tarnyba prie Žemės ūkio ministerijos
 · VĮ Registrų centras žemės sklypų ribos, 2023

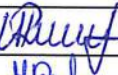
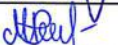



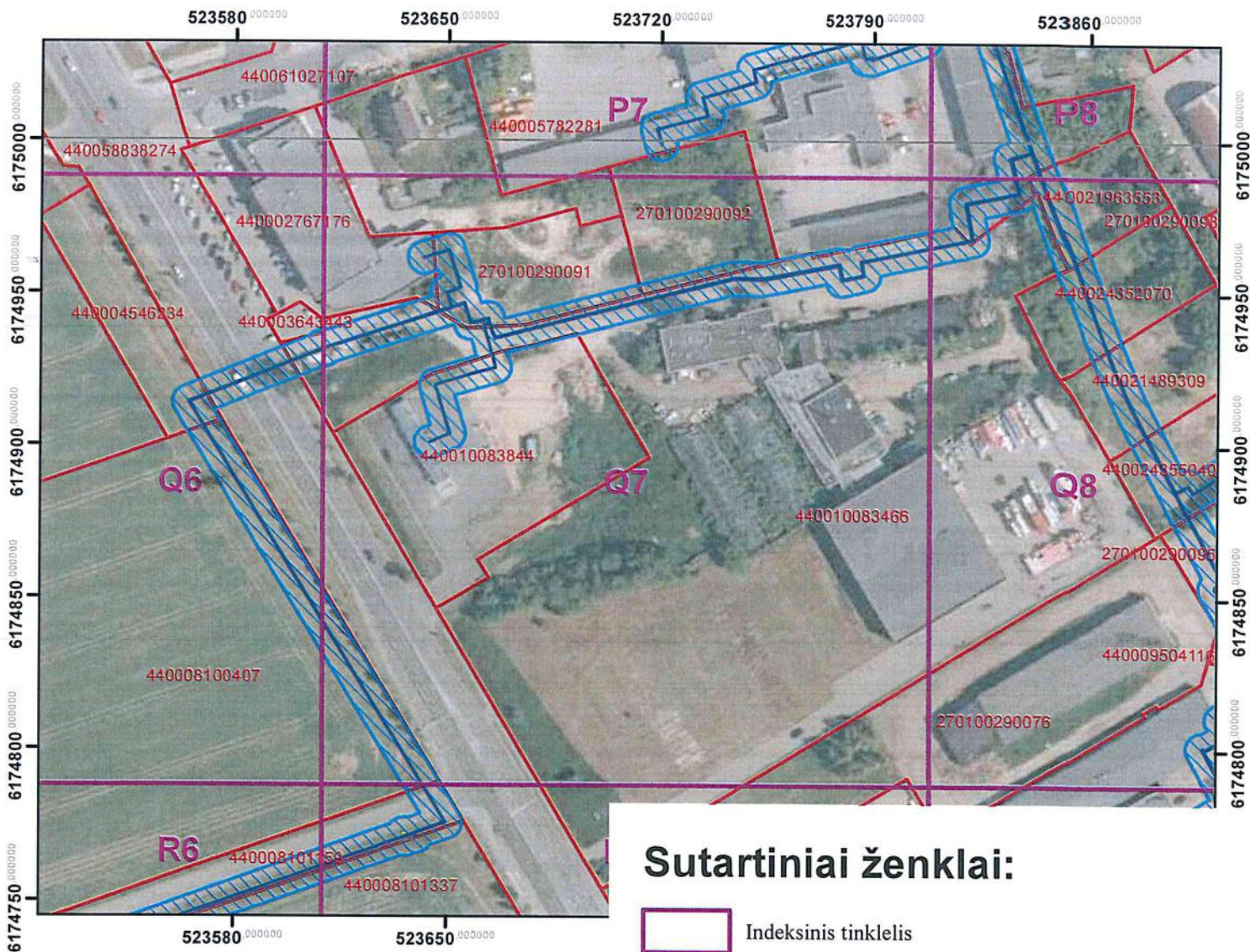

		AB „Panevėžio energija“ Įm. kodas 147248313, adresas: Senam iesčio g. 113, Panevėžys, el.p.bendrove@pe.lt, tel.: 8 (45) 46 35 25			
		Pareigos	Kvalifikacijos Nr.	Parašas	Vardas, pavardė
	Inžinierė	29974		Roma Urbutienė	2023-08-07
	Inžinierė			Miglė Našlėnaitė	2023-08-07



Panevėžio miesto šilumos perdavimo tinklų apsaugos zonų teritorijų ketvirtasis planas M:2000



·Kartografinis pagrindas: ORT10LT, 2018.
 ©Nacionalinė žemės tarnyba prie Žemės ūkio ministerijos
 · VĮ Registrų centras žemės sklypų ribos, 2023

Sutartiniai ženklai:

-  Indeksinis tinklelis
-  Šilumos perdavimo tinklai
-  Šilumos perdavimo tinklų apsaugos zonų sklypuose
-  Šilumos perdavimo tinklų kameros
-  Šilumos perdavimo tinklų apsaugos zonos
-  Žemės sklypų ribos

		AB „Panevėžio energija“ Įm. kodas 147248313, adresas: Senam iesčio g. 113, Panevėžys, el.p.bendrove@pe.lt, tel.: 8 (45) 46 35 25			
		Pareigos	Kvalifikacijos Nr.	Parašas	Vardas, pavardė
	Inžinierė	29974		Roma Urbutienė	2023-08-07
	Inžinierė			Miglė Našlėnaitė	2023-08-07

Panevėžio miesto šilumos perdavimo tinklų apsaugos zonų teritorijų ketvirtasis planas M:2000

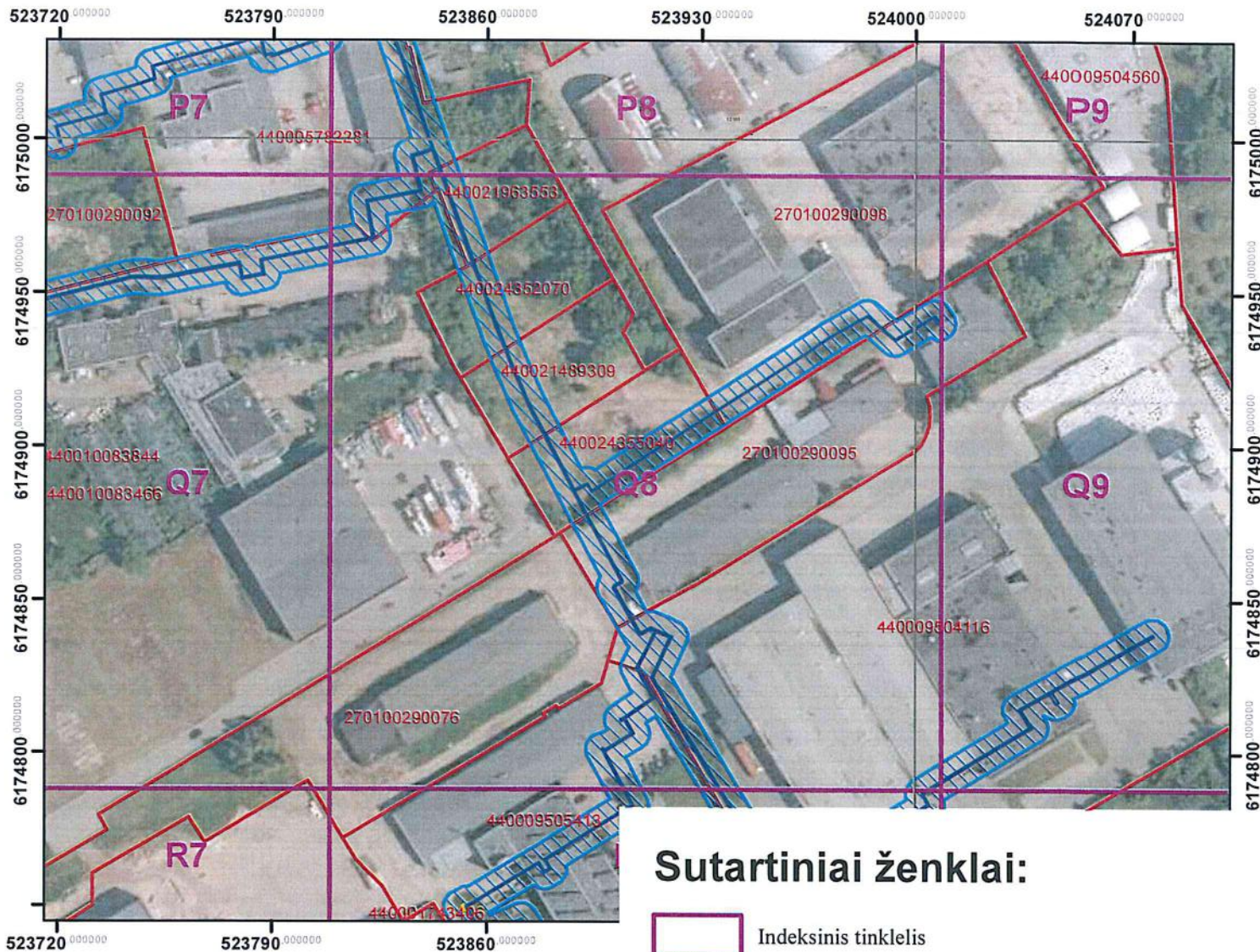

·Kartografinis pagrindas: ORT10LT, 2018.
 ©Nacionalinė žemės tarnyba prie Žemės ūkio ministerijos
 · VĮ Registrų centras žemės sklypų ribos, 2023

Sutartiniai ženklai:

- Indeksinis tinklelis
- Šilumos perdavimo tinklai
- Šilumos perdavimo tinklų apsaugos zonų sklypuose
- Šilumos perdavimo tinklų kameros
- Šilumos perdavimo tinklų apsaugos zonos
- Žemės sklypų ribos





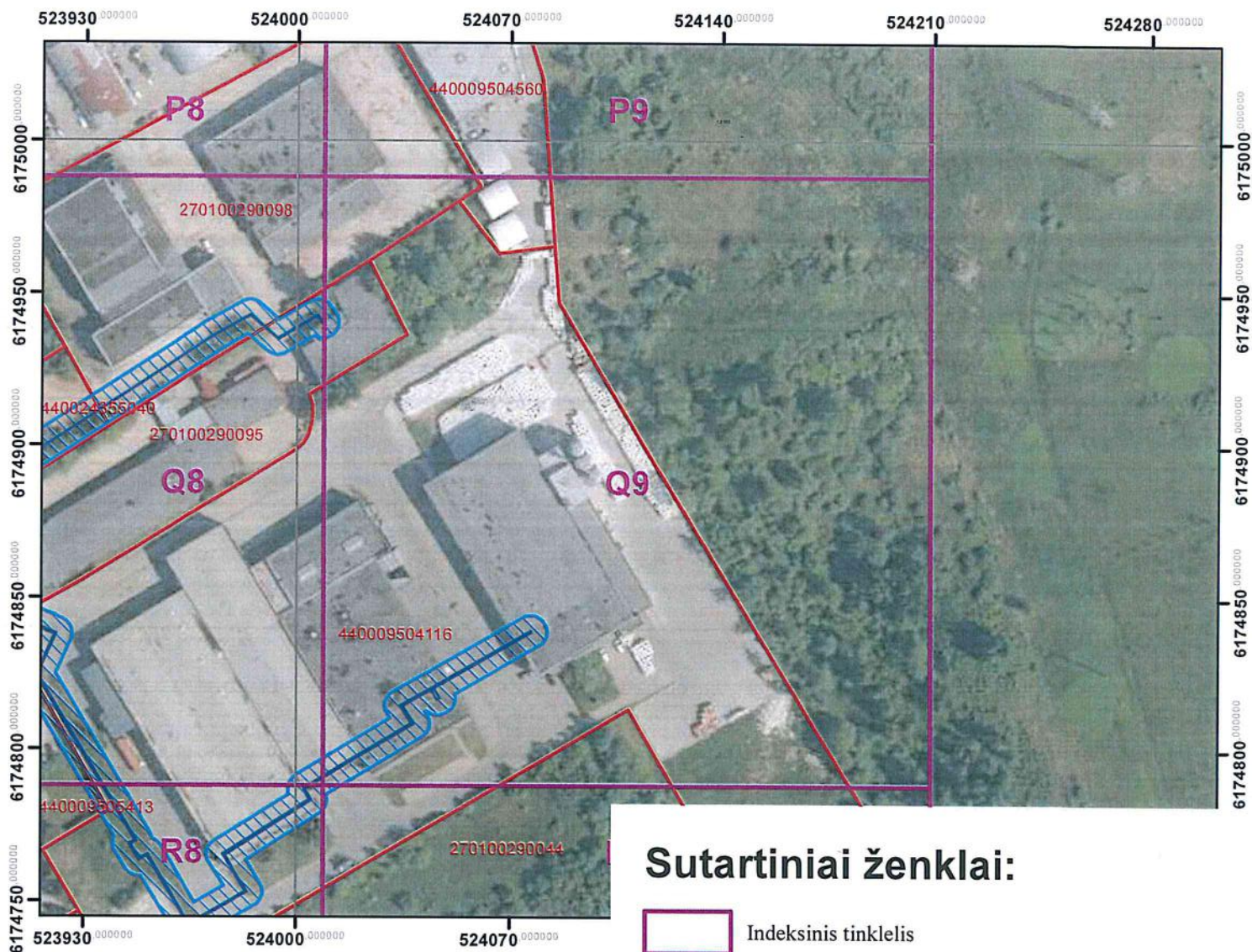

	AB „Panevėžio energija“ Įm. kodas 147248313, adresas: Senam iesčio g. 113, Panevėžys, el.p.bendrove@pe.lt, tel.: 8 (45) 46 35 25			
Pareigos	Kvalifikacijos Nr.	Parašas	Vardas, pavardė	Data
Inžinierė	29974		Roma Urbutienė	2023-08-07
Inžinierė			Miglė Našlėnaitė	2023-08-07



Panevėžio miesto šilumos perdavimo tinklų apsaugos zonų teritorijų ketvirtasis planas M:2000



· Kartografinis pagrindas: ORT10LT, 2018.
 © Nacionalinė žemės tarnyba prie Žemės ūkio ministerijos
 · VĮ Registrų centras žemės sklypų ribos, 2023

Sutartiniai ženklai:





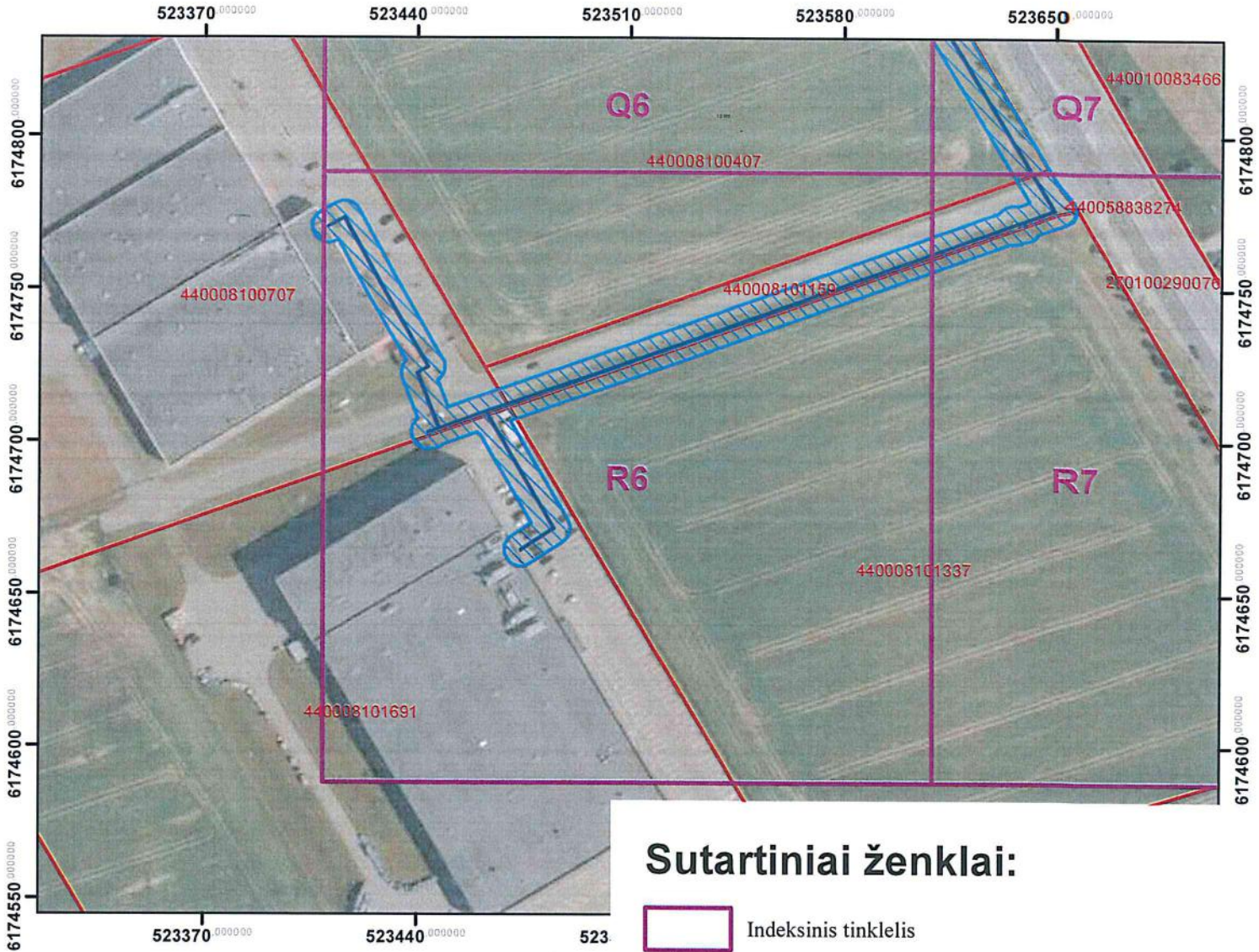

-  Indeksinis tinklelis
-  Šilumos perdavimo tinklai
-  Šilumos perdavimo tinklų apsaugos zonos sklypuose
-  Šilumos perdavimo tinklų kameros
-  Šilumos perdavimo tinklų apsaugos zonos
-  Žemės sklypų ribos

		AB „Panevėžio energija“ Įm. kodas 147248313, adresas: Senam iesčio g. 113, Panevėžys, el.p.bendrove@pe.lt, tel.: 8 (45) 46 35 25			
		Pareigos	Kvalifikacijos Nr.	Parašas	Vardas, pavardė
	Inžinierė	29974		Roma Urbutienė	2023-08-07
	Inžinierė			Miglė Našlėnaitė	2023-08-07



Panevėžio miesto šilumos perdavimo tinklų apsaugos zonų teritorijų ketvirtasis planas M:2000



Sutartiniai ženklai:

-  Indeksinis tinklelis
-  Šilumos perdavimo tinklai
-  Šilumos perdavimo tinklų apsaugos zonų sklypuose
-  Šilumos perdavimo tinklų kameros
-  Šilumos perdavimo tinklų apsaugos zonos
-  Žemės sklypų ribos

·Kartografinis pagrindas: ORT10LT, 2018.
 ©Nacionalinė žemės tarnyba prie Žemės ūkio ministerijos
 · VĮ Registrų centras žemės sklypų ribos, 2023





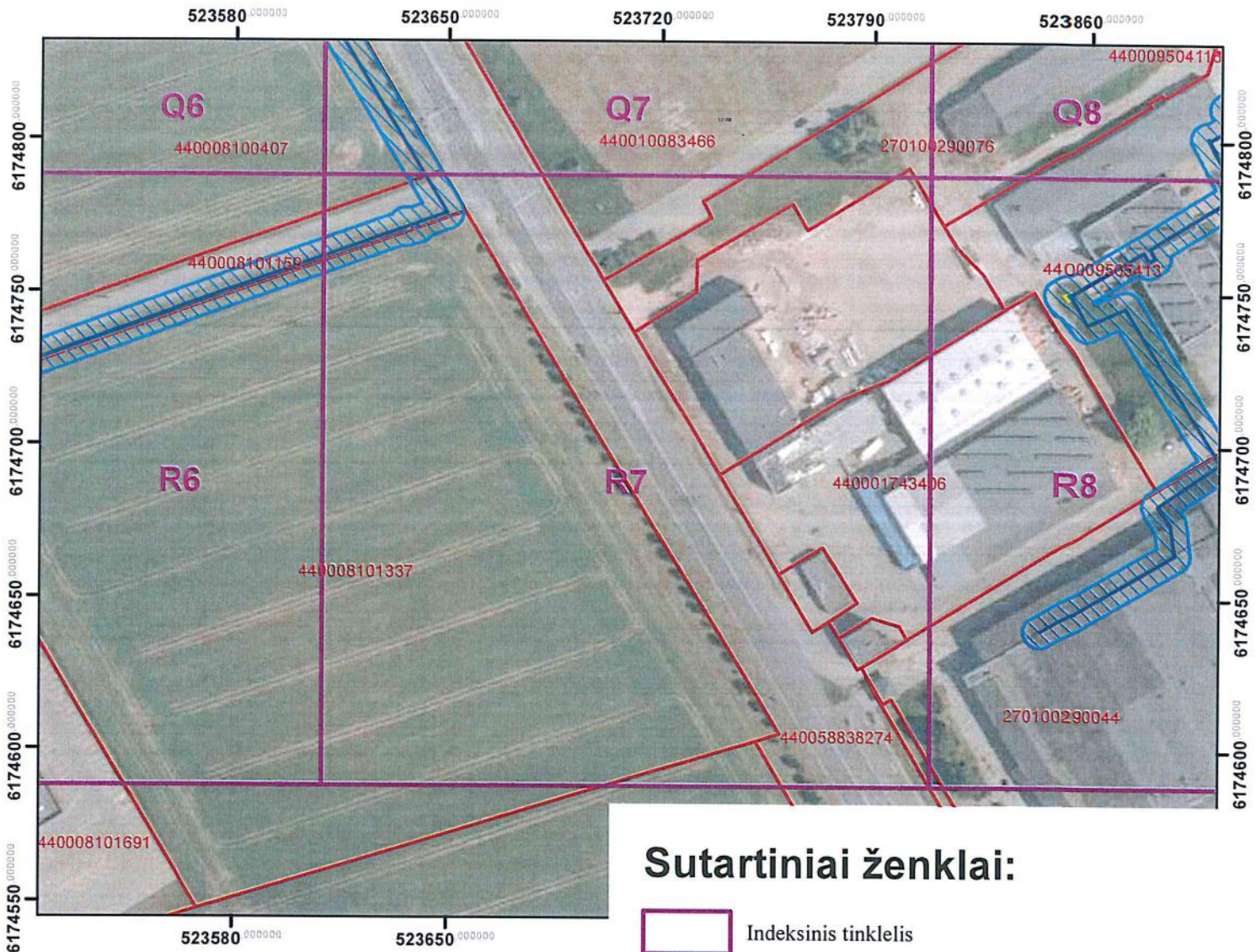

	AB „Panevėžio energija“ Įm. kodas 147248313, adresas: Senam iesčio g. 113, Panevėžys, el.p.bendrove@pe.lt, tel.: 8 (45) 46 35 25				
	Pareigos	Kvalifikacijos Nr.	Parašas	Vardas, pavardė	Data
	Inžinierė	29974		Roma Urbutienė	2023-08-07
Inžinierė			Miglė Našlėnaitė	2023-08-07	



Panevėžio miesto šilumos perdavimo tinklų apsaugos zonų teritorijų ketvirtasis planas M:2000



· Kartografinis pagrindas: ORT10LT, 2018.
 · © Nacionalinė žemės tarnyba prie Žemės ūkio ministerijos
 · VĮ Registrų centras žemės sklypų ribos, 2023

Sutartiniai ženklai:

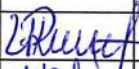
-  Indeksinis tinklelis
-  Šilumos perdavimo tinklai
-  Šilumos perdavimo tinklų apsaugos zonos sklypuose
-  Šilumos perdavimo tinklų kameros
-  Šilumos perdavimo tinklų apsaugos zonos
-  Žemės sklypų ribos





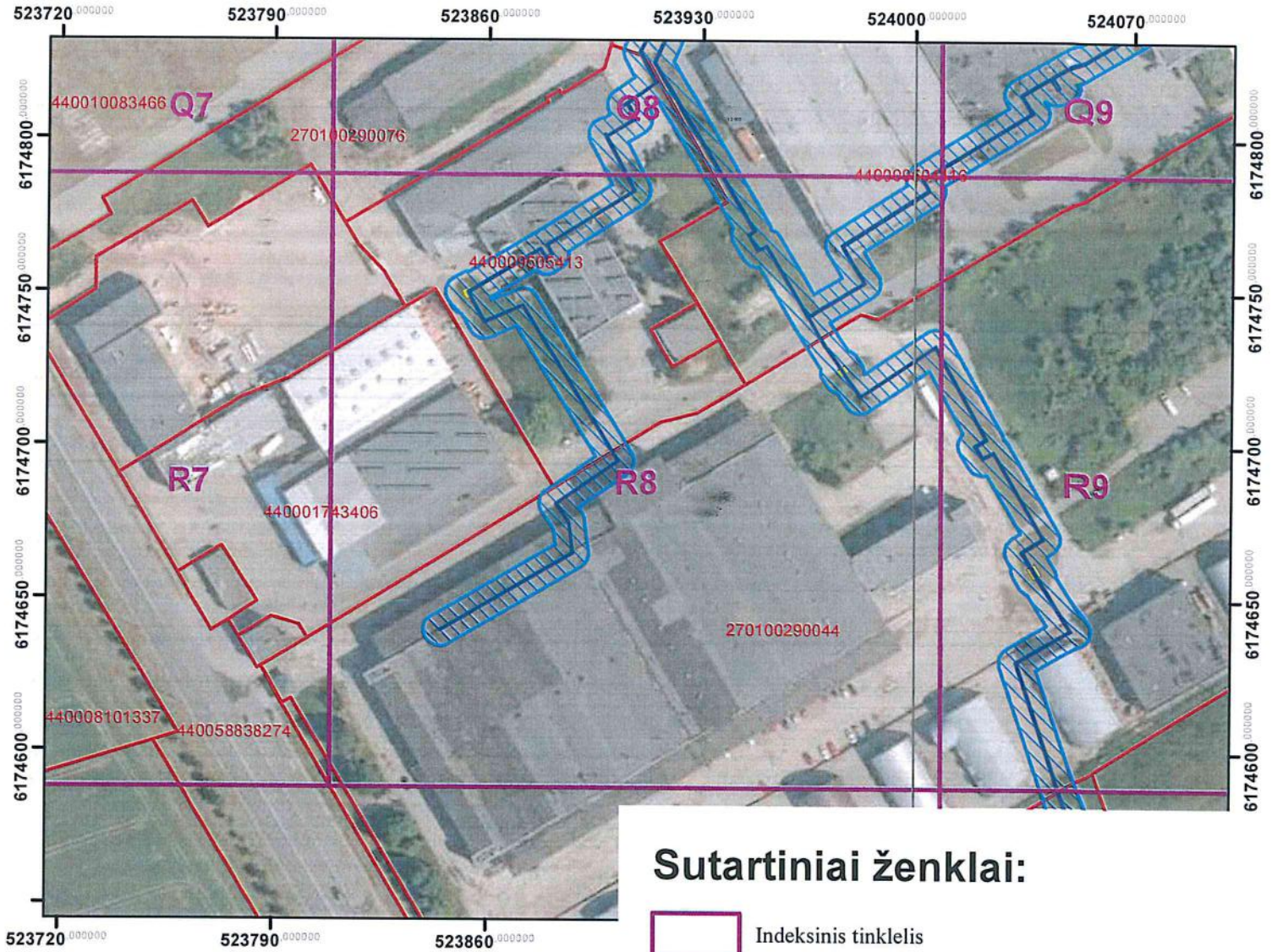

		AB „Panevėžio energija“ Įm. kodas 147248313, adresas: Senam iesčio g. 113, Panevėžys, el.p.bendrove@pe.lt, tel.: 8 (45) 46 35 25		
Pareigos	Kvalifikacijos Nr.	Parašas	Vardas, pavardė	Data
Inžinierė	29974		Roma Urbutienė	2023-08-07
Inžinierė			Miglė Našlėnaitė	2023-08-07



Panevėžio miesto šilumos perdavimo tinklų apsaugos zonų teritorijų ketvirtasis planas M:2000



·Kartografinis pagrindas: ORT10LT, 2018.
 ©Nacionalinė žemės tarnyba prie Žemės ūkio ministerijos
 · VĮ Registrų centras žemės sklypų ribos, 2023

Sutartiniai ženklai:

-  Indeksinis tinklelis
-  Šilumos perdavimo tinklai
-  Šilumos perdavimo tinklų apsaugos zonos sklypuose
-  Šilumos perdavimo tinklų kameros
-  Šilumos perdavimo tinklų apsaugos zonos
-  Žemės sklypų ribos

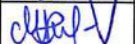



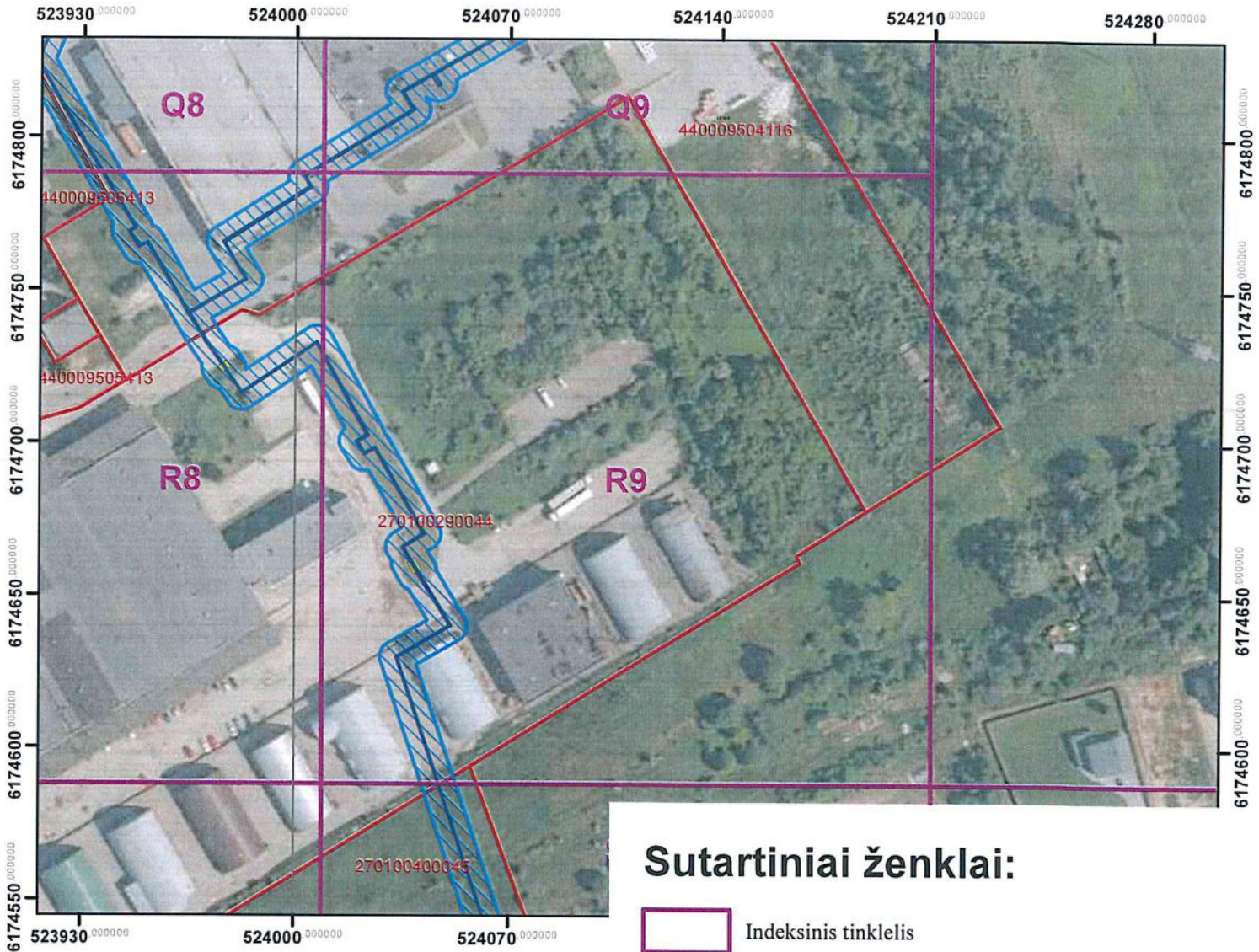

		AB „Panevėžio energija“ Įm. kodas 147248313, adresas: Senam iesčio g. 113, Panevėžys, el.p.bendrove@pe.lt, tel.: 8 (45) 46 35 25		
Pareigos	Kvalifikacijos Nr.	Parašas	Vardas, pavardė	Data
Inžinierė	29974		Roma Urbutienė	2023-08-07
Inžinierė			Miglė Našlėnaitė	2023-08-07

Panevėžio miesto šilumos perdavimo tinklų apsaugos zonų teritorijų ketvirtas is planas M:2000



·Kartografinis pagrindas: ORT10LT, 2018.
 ©Nacionalinė žemės tarnyba prie Žemės ūkio ministerijos
 · VĮ Registrų centras žemės sklypų ribos, 2023

Sutartiniai ženklai:



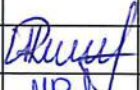
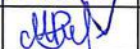

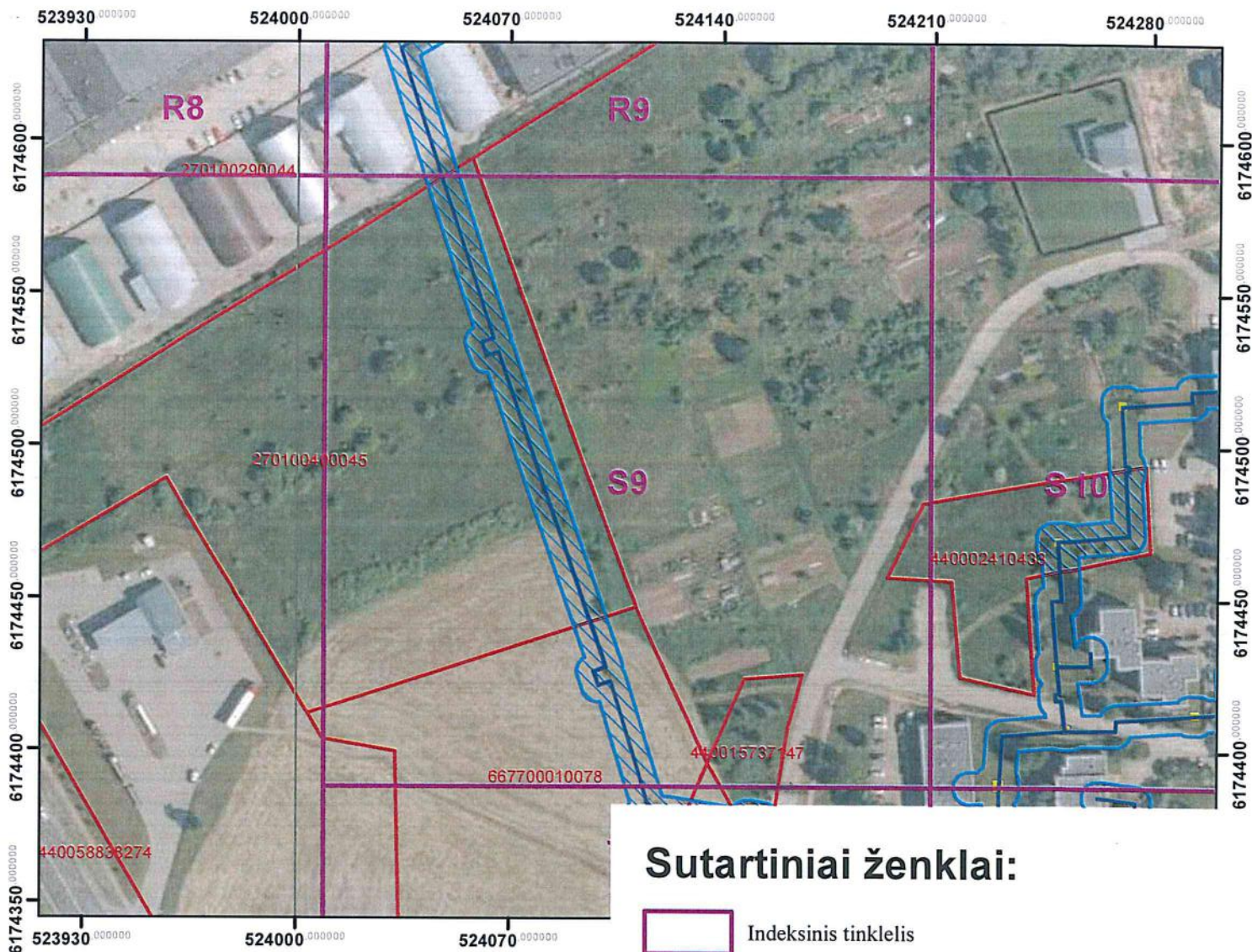

-  Indeksinis tinklelis
-  Šilumos perdavimo tinklai
-  Šilumos perdavimo tinklų apsaugos zonos sklypuose
-  Šilumos perdavimo tinklų kameros
-  Šilumos perdavimo tinklų apsaugos zonos
-  Žemės sklypų ribos

		AB „Panevėžio energija“ Įm. kodas 147248313, adresas: Senam iesčio g. 113, Panevėžys, el.p.bendrove@pe.lt, tel.: 8 (45) 46 35 25		
Pareigos	Kvalifikacijos Nr.	Parašas	Vardas, pavardė	Data
Inžinierė	29974		Roma Urbutienė	2023-08-07
Inžinierė			Miglė Našlėnaitė	2023-08-07



Panevėžio miesto šilumos perdavimo tinklų apsaugos zonų teritorijų ketvirtasis planas M:2000



Sutartiniai ženklai:

-  Indeksinis tinklelis
-  Šilumos perdavimo tinklai
-  Šilumos perdavimo tinklų apsaugos zonų sklypuose
-  Šilumos perdavimo tinklų kameros
-  Šilumos perdavimo tinklų apsaugos zonos
-  Žemės sklypų ribos





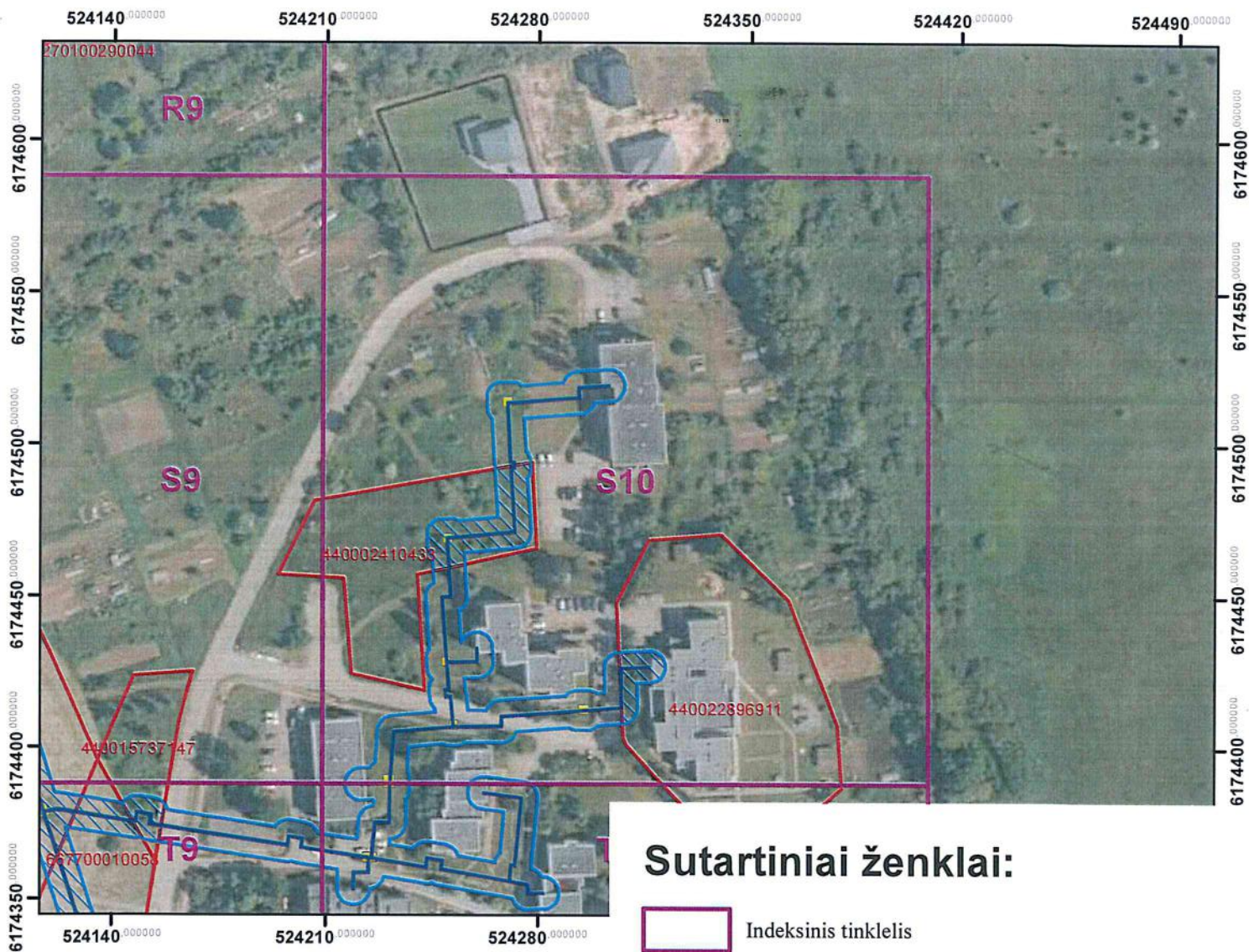

·Kartografinis pagrindas: ORTIOLT, 2018.
©Nacionalinė žemės tarnyba prie Žemės ūkio ministerijos
· VĮ Registrų centras žemės sklypų ribos, 2023

		AB „Panevėžio energija“ Įm. kodas 147248313, adresas: Senam iesčio g. 113, Panevėžys, el.p.bendrove@pe.lt, tel.: 8 (45) 46 35 25			
		Pareigos	Kvalifikacijos Nr.	Parašas	Vardas, pavardė
	Inžinierė	29974		Roma Urbutienė	2023-08-07
	Inžinierė			Miglė Našlėnaitė	2023-08-07



Panevėžio miesto šilumos perdavimo tinklų apsaugos zonų teritorijų ketvirtasis planas M:2000



Sutartiniai ženklai:

-  Indeksinis tinklelis
-  Šilumos perdavimo tinklai
-  Šilumos perdavimo tinklų apsaugos zonų sklypuose
-  Šilumos perdavimo tinklų kameros
-  Šilumos perdavimo tinklų apsaugos zonos
-  Žemės sklypų ribos

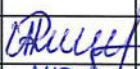



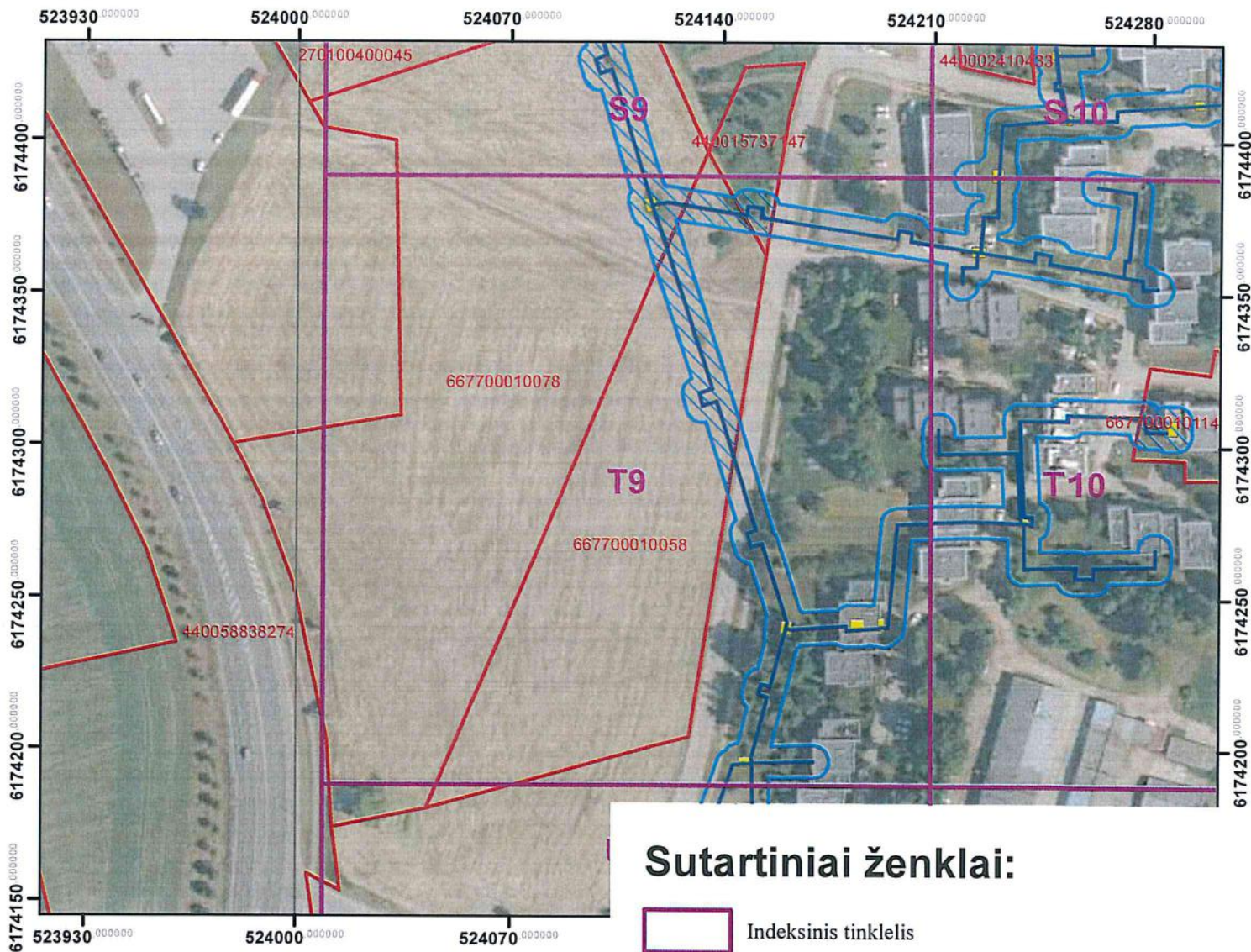

·Kartografinis pagrindas: ORT10LT, 2018.
 ©Nacionalinė žemės tarnyba prie Žemės ūkio ministerijos
 · VĮ Registrų centras žemės sklypų ribos, 2023

	AB „Panevėžio energija“ Įm. kodas 147248313, adresas: Senam iesčio g. 113, Panevėžys, el.p.bendrove@pe.lt, tel.: 8 (45) 46 35 25				
	Pareigos	Kvalifikacijos Nr.	Parašas	Vardas, pavardė	Data
	Inžinierė	29974		Roma Urbutienė	2023-08-07
Inžinierė			Miglė Našlėnaitė	2023-08-07	



Panevėžio miesto šilumos perdavimo tinklų apsaugos zonų teritorijų ketvirtasis planas M:2000



Sutartiniai ženklai:

-  Indeksinis tinklelis
-  Šilumos perdavimo tinklai
-  Šilumos perdavimo tinklų apsaugos zonų sklypuose
-  Šilumos perdavimo tinklų kameros
-  Šilumos perdavimo tinklų apsaugos zonos
-  Žemės sklypų ribos

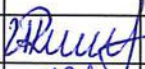
· Kartografinis pagrindas: ORT10LT, 2018.
 © Nacionalinė žemės tarnyba prie Žemės ūkio ministerijos
 · VĮ Registrų centras žemės sklypų ribos, 2023





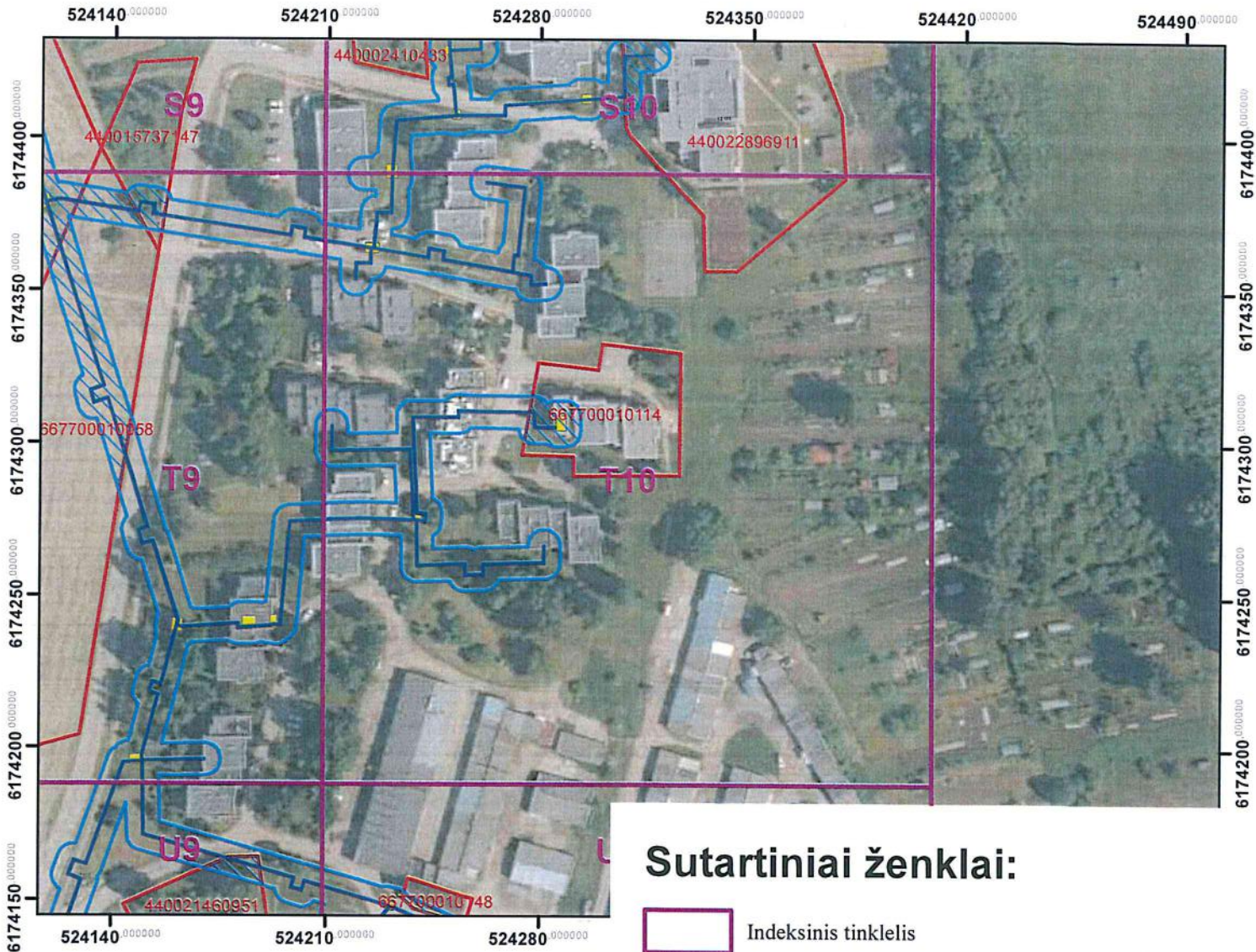

	AB „Panevėžio energija“ Įm. kodas 147248313, adresas: Senam iesčio g. 113, Panevėžys, el.p.bendrove@pe.lt, tel.: 8 (45) 46 35 25			
	Pareigos	Kvalifikacijos Nr.	Parašas	Vardas, pavardė
Inžinierė	29974		Roma Urbutienė	2023-08-07
Inžinierė			Miglė Našlėnaitė	2023-08-07



Panevėžio miesto šilumos perdavimo tinklų apsaugos zonų teritorijų ketvirtas is planas M:2000



·Kartografinis pagrindas: ORT10LT, 2018.
 ©Nacionalinė žemės tarnyba prie Žemės ūkio ministerijos
 · VĮ Registrų centras žemės sklypų ribos, 2023

Sutartiniai ženklai:

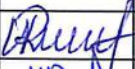
-  Indeksinis tinklelis
-  Šilumos perdavimo tinklai
-  Šilumos perdavimo tinklų apsaugos zonos sklypuose
-  Šilumos perdavimo tinklų kameros
-  Šilumos perdavimo tinklų apsaugos zonos
-  Žemės sklypų ribos

		AB „Panevėžio energija“ Įm. kodas 147248313, adresas: Senam iesčio g. 113, Panevėžys, el.p.bendrove@pe.lt, tel.: 8 (45) 46 35 25			
		Pareigos	Kvalifikacijos Nr.	Parašas	Vardas, pavardė
	Inžinierė	29974		Roma Urbutienė	2023-08-07
	Inžinierė			Miglė Našlėnaitė	2023-08-07

Panevėžio miesto šilumos perdavimo tinklų apsaugos zonų teritorijų ketvirtasis planas M:2000

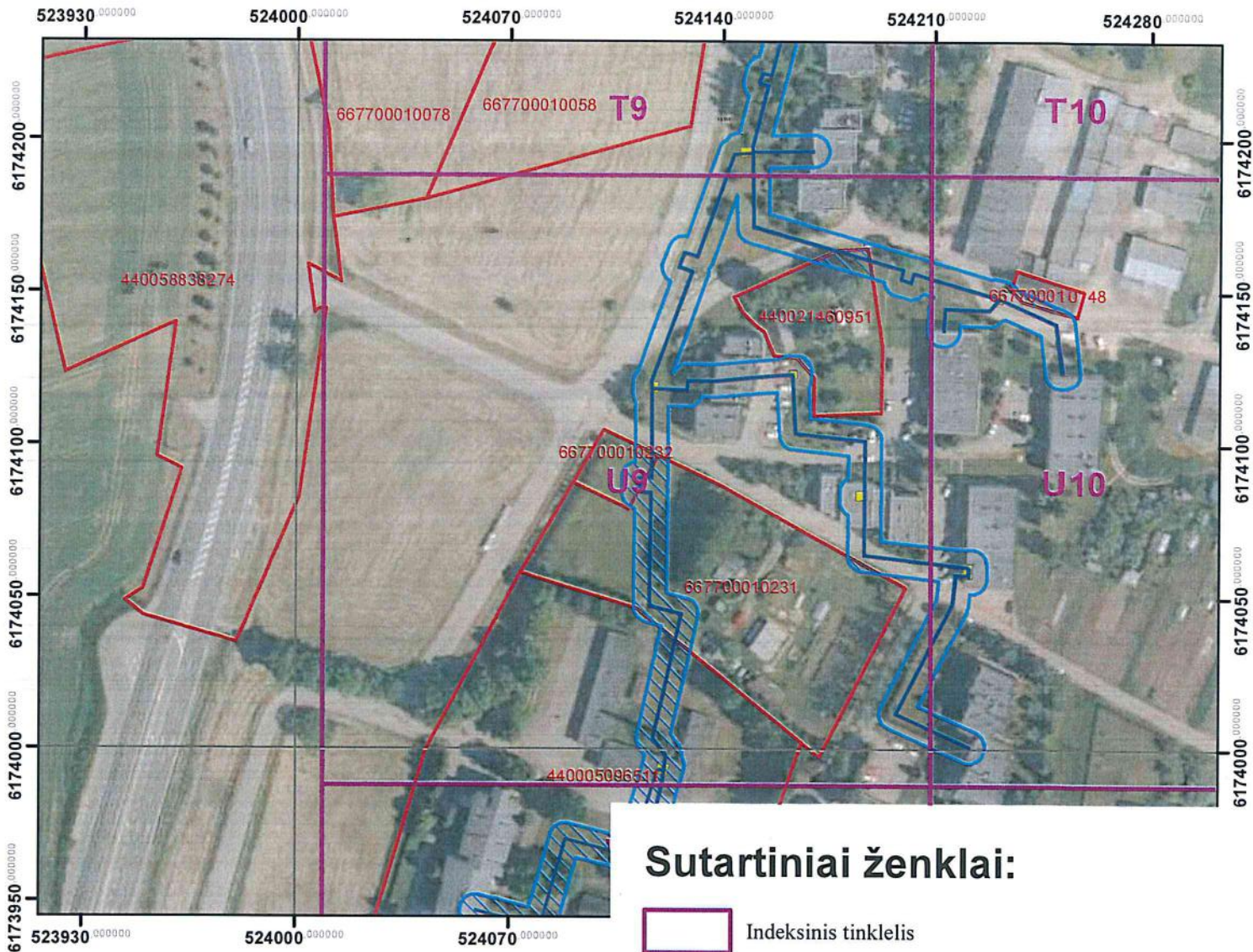



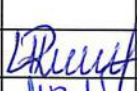
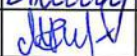

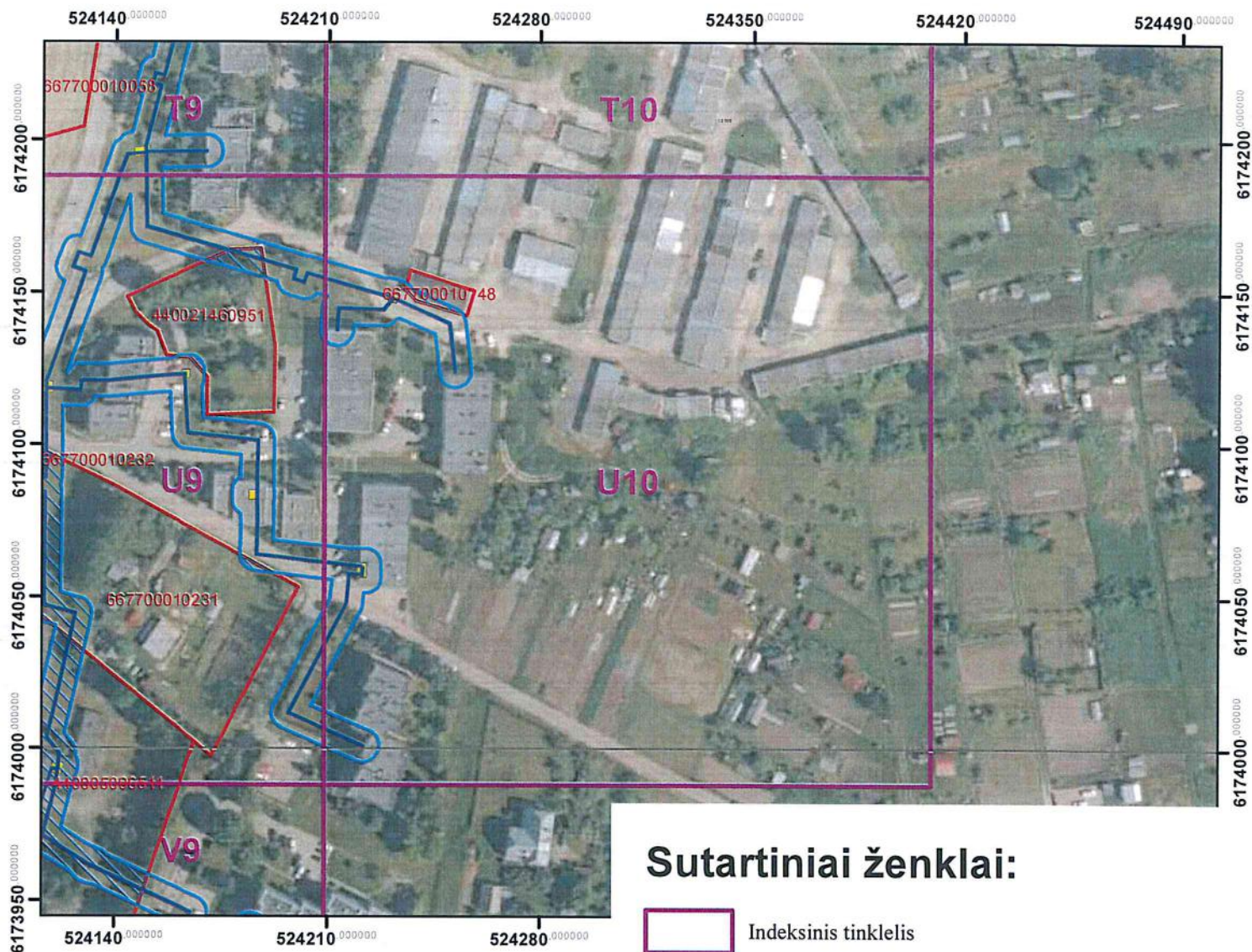

·Kartografinis pagrindas: ORT10LT, 2018.
 ©Nacionalinė žemės tarnyba prie Žemės ūkio ministerijos
 · VĮ Registrų centras žemės sklypų ribos, 2023

		AB „Panevėžio energija“ Įm. kodas 147248313, adresas: Senam iesčio g. 113, Panevėžys, el.p.bendrove@pe.lt, tel.: 8 (45) 46 35 25		
Pareigos	Kvalifikacijos Nr.	Parašas	Vardas, pavardė	Data
Inžinierė	29974		Roma Urbutienė	2023-08-07
Inžinierė			Miglė Našlėnaitė	2023-08-07

Panevėžio miesto šilumos perdavimo tinklų apsaugos zonų teritorijų ketvirtasis planas M:2000





Sutartiniai ženklai:

-  Indeksinis tinklelis
-  Šilumos perdavimo tinklai
-  Šilumos perdavimo tinklų apsaugos zonos sklypuose
-  Šilumos perdavimo tinklų kameros
-  Šilumos perdavimo tinklų apsaugos zonos
-  Žemės sklypų ribos

·Kartografinis pagrindas: ORT10LT, 2018.

·©Nacionalinė žemės tarnyba prie Žemės ūkio ministerijos

· VĮ Registrų centras žemės sklypų ribos, 2023

		AB „Panevėžio energija“ Įm. kodas 147248313, adresas: Senam iesčio g. 113, Panevėžys, el.p.bendrove@pe.lt, tel.: 8 (45) 46 35 25		
Pareigos	Kvalifikacijos Nr.	Parašas	Vardas, pavardė	Data
Inžinierė	29974		Roma Urbutienė	2023-08-07
Inžinierė			Miglė Našlėnaitė	2023-08-07

Panevėžio miesto šilumos perdavimo tinklų apsaugos zonų teritorijų ketvirtasis planas M:2000

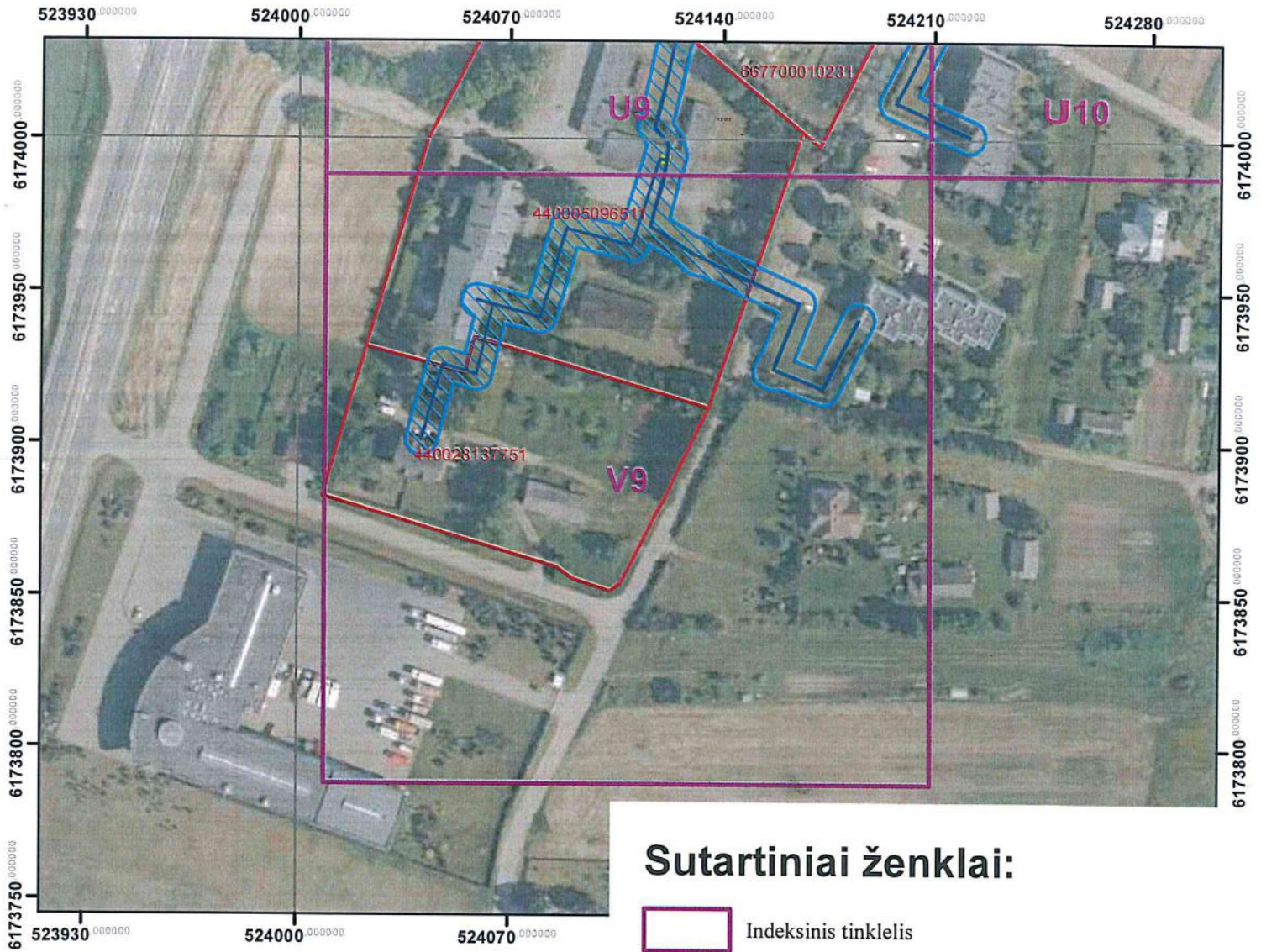

Sutartiniai ženklai:

- Indeksinis tinklelis
- Šilumos perdavimo tinklai
- Šilumos perdavimo tinklų apsaugos zonos sklypuose
- Šilumos perdavimo tinklų kameros
- Šilumos perdavimo tinklų apsaugos zonos
- Žemės sklypų ribos

·Kartografinis pagrindas: ORT10LT, 2018.
 ·Nacionalinė žemės tarnyba prie Žemės ūkio ministerijos
 · VĮ Registrų centras žemės sklypų ribos, 2023

	AB „Panevėžio energija“ Įm. kodas 147248313, adresas: Senam iesčio g. 113, Panevėžys, el.p.bendrove@pe.lt, tel.: 8 (45) 46 35 25			
	Pareigos	Kvalifikacijos Nr.	Parašas	Vardas, pavardė
	29974		Roma Urbutienė	2023-08-07
			Miglė Našlėnaitė	2023-08-07

Priedas

**Žemės sklypų, patenkančių į Panevėžio miesto šilumos perdavimo tinklų apsaugos zonų teritorijų ketvirtąjį planą,
sąrašas**

Eil. Nr.	Žemės sklypo unikalus numeris	Žemės sklypo adresas	Planu nustatomas šilumos tinklų perdavimo apsaugos zonos plotas, ha	Nekilnojamojo turto kadastre įregistruotas šilumos tinklų perdavimo apsaugos zonos plotas, ha., arba nėra registruotas, tik padaryta žyma.
1.	2701-0018-0110	Ukmergės g. 21, Panevėžys	0,0348	Nėra įregistruota, tik žyma
2.	2701-0026-0097	J. Basanavičiaus g. 50, Panevėžys	0,0073	Nėra įregistruota, tik žyma
3.	4400-2862-7565	Staniūnų g. 87, Panevėžys	0,0922	Nėra įregistruota, tik žyma 0,0907 ha
4.	4400-0276-7176	Ramygalos g. 147K, Panevėžys	0,0107	Nėra įregistruota
5.	4400-1811-8919	Pajuostės pl. 32A, Panevėžys	0,0067	Nėra įregistruota, tik žyma 0,0062 ha
6.	2701-0018-0109	Vilniaus g. 51, Panevėžys	0,0581	Nėra įregistruota, tik žyma 0,0576 ha
7.	2701-0029-0095	Kėdainių g. 27, Panevėžys	0,0719	Nėra įregistruota, tik žyma
8.	2701-0029-0098	Kėdainių g. 25, Panevėžys	0,0716	Nėra įregistruota, tik žyma 0,1091 ha
9.	2701-0018-0043	Ukmergės g. 33B, Panevėžys	0,1632	Nėra įregistruota
10.	6677-0001-0058	Pažagienių k., Panevėžio r. sav.	0,1051	Nėra įregistruota, tik žyma 0,074 ha
11.	4400-4648-1878	Panevėžio m.	0,0423	Įregistruota 0,0819 ha ir žyma 0,2017 ha
12.	4400-4240-1563	Aukštaičių g. 78, Panevėžys	0,1221	Nėra įregistruota, tik žyma 0,1057 ha
13.	2701-0024-0045	Aukštaičių g. 14, Panevėžys	0,0027	Nėra įregistruota
14.	2701-0012-0103	A. Jakšto g. 6A, Panevėžys	0,0012	Nėra įregistruota, tik žyma
15.	2701-0025-0142	Staniūnų g. 61, Panevėžys	0,0031	Nėra įregistruota
16.	4400-0810-1159	Panevėžio m.	0,1385	Nėra įregistruota

17.	4400-4330-9751	Staniūnų g. 33B, Panevėžys	0,1414	Nėra įregistruota, tik žyma 0,1290 ha
18.	2701-0018-0088	Ukmergės g. 27, Panevėžys	0,0239	Nėra įregistruota, tik žyma
19.	2701-0018-0120	Ukmergės g. 25, Panevėžys	0,0436	Nėra įregistruota, tik žyma
20.	2701-0024-0145	Aukštaičių g. 16, Panevėžys	0,0032	Nėra įregistruota
21.	2701-0025-0110	Staniūnų g. 31, Panevėžys	0,0644	Nėra įregistruota, tik žyma
22.	6677-0001-0114	Švyturio g. 21, Pažagienuų k., Panevėžio r. sav.	0,0243	Nėra įregistruota, tik žyma
23.	2701-0029-0031	Staniūnų g. 82A, Panevėžys	0,0023	Nėra įregistruota, tik žyma
24.	2701-0024-0270	J. Basanavičiaus g. 33, Panevėžys	0,0510	Nėra įregistruota
25.	4400-0810-0407	Ramygalos g. 190, Panevėžys	0,1520	Nėra įregistruota
26.	4400-5412-4711	Ukmergės g. Panevėžys	0,3346	Nėra įregistruota, tik žyma 0,3251 ha
27.	4400-0810-1691	Ramygalos g. 194E, Panevėžys	0,0734	Nėra įregistruota, tik žyma 0,0641 ha
28.	4400-5061-8747	Žemaičių g. 37, Panevėžys	0,0303	Įregistruota 0,0124 ha, žyma 0,0249 ha
29.	2701-0012-0230	A. Jakšto g. 19, Panevėžys	0,0033	Nėra įregistruota
30.	4400-1833-1732	A. Jakšto g. 22, Panevėžys	0,0065	Nėra įregistruota, tik žyma 0,0041 ha
31.	2701-0012-0167	A. Jakšto g. 12, Panevėžys	0,0574	Nėra įregistruota, tik žyma 0,0492 ha
32.	4400-0069-8539	J. Basanavičiaus g. 67, Panevėžys	0,3807	Nėra įregistruota, tik žyma 0,391 ha
33.	2701-0039-0171	Staniūnų g. 85, Panevėžys	0,0344	Nėra įregistruota, tik žyma 0,0300 ha
34.	4400-5888-5320	Žiemgalių g. 8A, Panevėžys	0,0005	Nėra įregistruota
35.	4400-0174-3406	Ramygalos g. 149E, Panevėžys	0,0002	Nėra įregistruota, tik žyma 0,0919 ha
36.	4400-4411-9451	Jakšto g.-Šv.Zitos skveras Panevėžio m.	0,1231	Nėra įregistruota, tik žyma 0,0133 ha

37.	4400-0509-6511	Veterinarijos g. 2, Pažagienių k., Panevėžio r.sav.	0,2242	Nėra įregistruota, tik žyma 0,128 ha
38.	2701-0025-0122	Dzūkų g. 3, Panevėžys	0,0051	Nėra įregistruota
39.	2701-0018-0124	Vilniaus g. 49, Panevėžys	0,0160	Nėra įregistruota, tik žyma
40.	2701-0023-0072	J. Basanavičiaus g. 34, Panevėžys	0,0044	Nėra įregistruota, tik žyma 0,0036 ha
41.	2701-0024-0052	Kęstučio g. 15, Panevėžys	0,0013	Nėra įregistruota
42.	2701-0025-0213	Staniūnų g. 67A, Panevėžys	0,0144	Nėra įregistruota, tik žyma
43.	4400-1399-7538	Pajuostės pl.34A, Panevėžys	0,0194	Nėra įregistruota, tik žyma 0,0057 ha
44.	2701-0025-0256	Aukštaičių g. 85, Panevėžys	0,0011	Nėra įregistruota, tik žyma
45.	4400-2180-1196	Beržų g. 35A, Panevėžys	0,0282	Nėra įregistruota, tik žyma 0,0271 ha
46.	4400-4632-4822	Beržų g. 35, Panevėžys	0,0477	Nėra įregistruota, tik žyma 0,0503 ha
47.	2701-0029-0097	Beržų g. 40, Panevėžys	0,0106	Nėra įregistruota, tik žyma 0,0294 ha
48.	2701-0025-0126	Beržų g. 45A, Panevėžys	0,0090	Nėra įregistruota, tik žyma
49.	2701-0023-0123	J. Basanavičiaus g. 12, Panevėžys	0,0048	Nėra įregistruota
50.	2701-0018-0057	Ukmergės g. 19C, Panevėžys	0,0071	Nėra įregistruota, tik žyma 0,0004 ha
51.	2701-0025-0131	Žemaičių g. 20B, Panevėžys	0,0084	Nėra įregistruota, tik žyma
52.	2701-0018-0078	Žiemgalių g. 4, Panevėžys	0,0057	Nėra įregistruota, tik žyma 0,0074 ha
53.	4400-2120-2388	Staniūnų g. 68, Panevėžys	0,2741	Nėra įregistruota, tik žyma 0,4289 ha

54.	4400-0427-6066	Žiemgalių g. 19, Panevėžys	0,0027	Nėra įregistruota, tik žyma 0,0061 ha
55.	4400-0429-1800	Staniūnų g. 80, Panevėžys	0,1059	Nėra įregistruota, tik žyma 0,1574 ha
56.	2701-0012-0229	A. Jakšto g. 17, Panevėžys	0,0035	Nėra įregistruota
57.	4400-4649-9430	Aukštaičių g. 76, Panevėžys	0,0144	Nėra įregistruota, tik žyma 0,0087 ha
58.	4400-0241-0433	Pažagienių k., Panevėžio r.sav.	0,0594	Nėra įregistruota, tik žyma 0,0228 ha
59.	4400-1405-9940	J. Basanavičiaus g. 8, Panevėžys	0,0087	Nėra įregistruota, tik žyma 0,0108 ha
60.	4400-5707-7839	J. Basanavičiaus g. Panevėžys	0,0250	Nėra įregistruota, tik žyma 0,0246 ha
61.	2701-0029-0092	Kėdainių g. 5, Panevėžys	0,0145	Nėra įregistruota, tik žyma
62.	4400-6102-7107	Kėdainių g., Panevėžys	0,0211	Nėra įregistruota
63.	4400-3183-9846	Ramygalos g. 99, Panevėžys	0,0358	Įregistruota 0,1417 ha, žyma 0,2549 ha
64.	4400-2914-2389	Beržų g. 39, Panevėžys	0,0821	Nėra įregistruota, tik žyma 0,0482 ha
65.	4400-2472-5288	J. Basanavičiaus g. 20, Panevėžys	0,0068	Nėra įregistruota, tik žyma 0,0054 ha
66.	4400-2148-9309	Kėdainių g. 15, Panevėžys	0,0340	Nėra įregistruota, tik žyma 0,0411 ha
67.	4400-1820-0118	Savanorių a. 12A, Panevėžys	0,0062	Nėra įregistruota, tik žyma 0,0061 ha
68.	2701-0018-0147	J. Basanavičiaus g. 1, Panevėžys	0,0402	Nėra įregistruota, tik žyma
69.	4400-0894-3690	Staniūnų g. 41, Panevėžys	0,0290	Nėra įregistruota, tik žyma 0,1845 ha
70.	4400-5275-4439	Panevėžio m.	0,0348	Įregistruota 0,0383 ha, žyma 0,1549 ha
71.	2701-0025-0244	Žemaičių g. 17A, Panevėžys	0,0021	Nėra įregistruota, tik žyma 0,0026 ha
72.	4400-5639-5529	Velžio kel. 38, Panevėžys	0,0204	Nėra įregistruota, tik žyma 0,0147 ha
73.	2701-0039-0176	Vyčių g., Panevėžys	0,0112	Nėra įregistruota, tik žyma 0,0109 ha

74.	4400-0593-7122	Margių g. 24A, Panevėžys	0,0059	Nėra įregistruota, tik žyma 0,0057 ha
75.	2701-0025-0237	Vilniaus g. 58, Panevėžys	0,0002	Nėra įregistruota
76.	2701-0025-0246	Beržų g. 44, Panevėžys	0,3120	Nėra įregistruota, tik žyma 0,3313 ha
77.	2701-0023-0035	J. Basanavičiaus g. 30, Panevėžys	0,0053	Nėra įregistruota
78.	2701-0026-0106	J. Basanavičiaus g. 60, Panevėžys	0,0072	Nėra įregistruota, tik žyma 0,0080 ha
79.	2701-0018-0086	Žiemgalių g. 6, Panevėžys	0,0028	Nėra įregistruota, tik žyma 0,0034 ha
80.	2701-0019-0080	Pajuostės pl. 34, Panevėžys	0,0005	Nėra įregistruota
81.	4400-3171-2977	Žemaičių g. 18, Panevėžys	0,1675	Nėra įregistruota, tik žyma 0,1811 ha
82.	2701-0024-0287	Margių g. 25, Panevėžys	0,0048	Nėra įregistruota, tik žyma 0,0048 ha
83.	4400-5947-3486	J. Basanavičiaus g. 69C, Panevėžys	0,0016	Nėra įregistruota
84.	4400-5888-5620	Žiemgalių g. 10, Panevėžys	0,0023	Nėra įregistruota
85.	4400-0428-5503	Aukštaičių g. 88, Panevėžys	0,0054	Nėra įregistruota
86.	4400-0258-1166	Aukštaičių g. 70A Panevėžys	0,0116	Nėra įregistruota, tik žyma 0,0110 ha
87.	2701-0023-0098	J. Basanavičiaus g. 26, Panevėžys	0,0055	Nėra įregistruota
88.	2701-0029-0046	J. Basanavičiaus g. 69A, Panevėžys	0,0650	Nėra įregistruota, tik žyma 0,0635 ha
89.	2701-0018-0111	Ukmergės g. 31A, Panevėžys	0,0582	Nėra įregistruota, tik žyma 0,0667 ha
90.	4400-5249-3395	Savanorių a.	0,0178	Įregistruota 0,0217 ha, žyma 0,0373 ha
91.	4400-2020-3714	Aukštaičių g. 85A, Panevėžys	0,0002	Nėra įregistruota
92.	2701-0025-0123	Žemaičių g. 20C, Panevėžys	0,0047	Nėra įregistruota

93.	4400-4571-1240	Žemaičių g. 25, Panevėžys	0,0994	Nėra įregistruota, tik žyma 0,0602 ha
94.	2701-0026-0086	J. Basanavičiaus g. 38, Panevėžys	0,0055	Įregistruota 0,0343 ha, žyma 0,0283 ha
95.	2701-0023-0217	J. Basanavičiaus g. 28A, Panevėžys	0,0021	Nėra įregistruota, tik žyma 0,0016 ha
96.	2701-0018-0104	Vilniaus g. 43, Panevėžys	0,0123	Nėra įregistruota, tik žyma
97.	2701-0018-0115	Ukmergės g. 31, Panevėžys	0,0319	Nėra įregistruota, tik žyma
98.	4400-5477-3567	Panevėžio m.	0,3766	Nėra įregistruota, tik žyma 0,1112 ha
99.	2701-0018-0098	Žiemgalių g. 17, Panevėžys	0,0239	Nėra įregistruota, tik žyma 0,0162 ha
100.	2701-0024-0084	Aukštaičių g. 28, Panevėžys	0,0006	Nėra įregistruota
101.	4400-0761-7887	Beržų g. 50A, Panevėžys	0,0088	Nėra įregistruota, tik žyma 0,0090ha
102.	4400-5763-7459	J. Basanavičiaus g. Panevėžys	0,2306	Įregistruota 0,1473 ha, žyma 0,3657 ha
103.	2701-0023-0147	J. Basanavičiaus g. 36, Panevėžys	0,0027	Nėra įregistruota
104.	2701-0012-0238	A. Jakšto g. 16, Panevėžys	0,0024	Nėra įregistruota
105.	4400-5270-3770	Vilniaus g., Panevėžys	0,1256	Įregistruota 0,5390 ha, žyma 0,6879 ha
106.	2701-0026-0095	J. Basanavičiaus g. 74, Panevėžys	0,0067	Nėra įregistruota, tik žyma
107.	2701-0024-0061	Aukštaičių g. 46, Panevėžys	0,0009	Nėra įregistruota, tik žyma 0,0015 ha
108.	2701-0020-0368	Savanorių a. 11, Panevėžys	0,0867	Nėra įregistruota, tik žyma 0,0848 ha
109.	2701-0025-0228	Aukštaičių g. 80A, Panevėžys	0,0081	Nėra įregistruota, tik žyma
110.	4400-5268-6852	Aukštaičių g. 48, Panevėžys	0,0497	Nėra įregistruota, tik žyma 0,0372 ha
111.	4400-0364-3443	Ramygalos g. 147T, Panevėžys	0,0003	Nėra įregistruota
112.	2701-0023-0113	J. Basanavičiaus g. 14, Panevėžys	0,0101	Įregistruota 0,0001 ha

113.	4400-0476-3159	J. Basanavičiaus g. 52, Panevėžys	0,0052	Nėra įregistruota, tik žyma 0,0080 ha
114.	4400-3874-2439	Ukmergės g. 34, Panevėžys	0,1102	Nėra įregistruota, tik žyma 0,0986 ha
115.	2701-0029-0042	J. Basanavičiaus g. 69, Panevėžys	0,1992	Nėra įregistruota, tik žyma
116.	6677-0001-0231	Žagienės g. 3, Pažagienių k., Panevėžio r.sav.	0,0691	Nėra įregistruota, tik žyma
117.	2701-0024-0351	Vydūno g. 32, Panevėžys	0,0034	Nėra įregistruota
118.	2701-0024-0071	Aukštaičių g. 20, Panevėžys	0,0046	Nėra įregistruota
119.	6677-0001-0148	Švyturio g. 3, Pažagienių k., Panevėžio r.sav.	0,0037	Nėra įregistruota, tik žyma
120.	4400-5022-6723	Žemaičių g. 43, Panevėžys	0,0975	Nėra įregistruota, tik žyma 0,0410 ha
121.	4400-0950-4116	Ramygalos g. 149, Panevėžys	0,3177	Nėra įregistruota, tik žyma 0,4282 ha
122.	2701-0026-0067	J. Basanavičiaus g. 44, Panevėžys	0,0064	Nėra įregistruota, tik žyma 0,0067 ha
123.	2701-0018-0082	Vilniaus g. 47, Panevėžys	0,0260	Nėra įregistruota
124.	2701-0023-0100	J. Basanavičiaus g. 10, Panevėžys	0,0039	Nėra įregistruota
125.	2701-0026-0060	J. Basanavičiaus g. 54, Panevėžys	0,0076	Nėra įregistruota, tik žyma
126.	4400-1534-0180	A. Jakšto g. 21, Panevėžys	0,0024	Nėra įregistruota, tik žyma 0,0005 ha
127.	4400-5876-1910	Panevėžio m., Beržų g.	0,7019	Įregistruota 0,9407 ha, žyma 0,9020 ha
128.	2701-0024-0293	Rambyno g. 9, Panevėžys	0,0069	Nėra įregistruota
129.	2701-0018-0068	Žiemgalių g. 8, Panevėžys	0,0035	Nėra įregistruota
130.	2701-0024-0055	Aukštaičių g. 27, Panevėžys	0,0075	Nėra įregistruota
131.	4400-0709-9269	Ramygalos g. 139, Panevėžys	0,0250	Nėra įregistruota, tik žyma 0,0246 ha

132.	4400-0454-6234	Panevėžio m.	0,0162	Nėra įregistruota
133.	4400-5001-3755	J. Basanavičiaus g. 68, Panevėžys	0,0087	Nėra įregistruota, tik žyma 0,0059 ha
134.	4400-0703-9325	Žagienio g. 2, Panevėžys	0,0120	Nėra įregistruota, tik žyma 0,0116 ha
135.	2701-0018-0128	Ukmergės g. 23, Panevėžys	0,0562	Nėra įregistruota, tik žyma
136.	2701-0025-0241	Beržų g. 52, Panevėžys	0,0082	Nėra įregistruota, tik žyma
137.	2701-0025-0056	Aukštaičių g. 81, Panevėžys	0,0078	Nėra įregistruota
138.	2701-0020-0318	Ukmergės g. 20, Panevėžys	0,0514	Nėra įregistruota, tik žyma 0,0421 ha
139.	2701-0029-0091	Kėdainių g. 3, Panevėžys	0,0052	Nėra įregistruota, tik žyma
140.	2701-0024-0066	Aukštaičių g. 37, Panevėžys	0,0107	Nėra įregistruota, tik žyma 0,0123 ha
141.	4400-4419-6509	Panevėžio m., Jakšto g.	0,2890	Įregistruota 0,0803 ha, žyma 1,3005 ha
142.	4400-1614-8784	Beržų g. 33A, Panevėžys	0,0241	Nėra įregistruota, tik žyma 0,0246 ha
143.	2701-0026-0076	J. Basanavičiaus g. 46, Panevėžys	0,0072	Nėra įregistruota, tik žyma
144.	2701-0026-0105	J. Basanavičiaus g. 56, Panevėžys	0,0060	Nėra įregistruota, tik žyma
145.	2701-0018-0085	Žiemgalių g. 12, Panevėžys	0,0052	Nėra įregistruota
146.	4400-3786-2454	Žemaičių g. 23, Panevėžys	0,0691	Nėra įregistruota, tik žyma 0,0432 ha
147.	2701-0024-0057	Ukmergės g. 26, Panevėžys	0,0248	Įregistruota 0,0014 ha, žyma 0,0945 ha
148.	2701-0029-0074	Beržų g. 38, Panevėžys	0,0261	Nėra įregistruota, tik žyma 0,0100 ha
149.	2701-0023-0207	J. Basanavičiaus g. 22, Panevėžys	0,0028	Nėra įregistruota, tik žyma
150.	2701-0024-0056	Aukštaičių g. 24, Panevėžys	0,0052	Nėra įregistruota
151.	4400-0413-6798	J. Basanavičiaus g. 75, Panevėžys	0,0804	Nėra įregistruota, tik žyma 0,0824 ha

152.	4400-0578-2281	Kėdainių g. 7, Panevėžys	0,3618	Nėra įregistruota, tik žyma 0,3740 ha
153.	2701-0024-0329	Ukmergės g. 36, Panevėžys	0,0153	Nėra įregistruota, tik žyma 0,0044 ha
154.	2701-0024-0151	Rambyno g. 13, Panevėžys	0,0003	Nėra įregistruota
155.	2701-0023-0115	J. Basanavičiaus g. 24, Panevėžys	0,0050	Nėra įregistruota
156.	2701-0012-0265	A. Jakšto g. 15, Panevėžys	0,0014	Nėra įregistruota
157.	2701-0024-0406	Aukštaičių g. 35, Panevėžys	0,0138	Nėra įregistruota, tik žyma
158.	4400-1573-7147	Pažagienių k., Panevėžio r.sav.	0,0137	Nėra įregistruota
159.	2701-0026-0110	J. Basanavičiaus g. 42, Panevėžys	0,0062	Nėra įregistruota, tik žyma
160.	2701-0024-0405	Aukštaičių g. 29, Panevėžys	0,0190	Nėra įregistruota, tik žyma
161.	2701-0026-0072	J. Basanavičiaus g. 48, Panevėžys	0,0072	Nėra įregistruota
162.	4400-2020-4833	Staniūnų g. 82B, Panevėžys	0,0002	Nėra įregistruota, tik žyma 0,0009 ha
163.	2701-0025-0084	Žemaičių g. 31, Panevėžys	0,0083	Nėra įregistruota
164.	4400-0212-7035	Ukmergės g. 22, Panevėžys	0,0215	Nėra įregistruota, tik žyma 0,0050 ha
165.	4400-5415-0899	Velžio kel., Panevėžys	0,1039	Nėra įregistruota, tik žyma 0,1034 ha
166.	4400-1254-9274	Vilniaus g. 51D, Panevėžys	0,0401	Nėra įregistruota, tik žyma 0,0491 ha
167.	4400-2435-2070	Kėdainių g. 13, Panevėžys	0,0334	Nėra įregistruota, tik žyma 0,0663 ha
168.	2701-0026-0111	J. Basanavičiaus g. 58, Panevėžys	0,0049	Nėra įregistruota
169.	4400-4016-1788	Beržų g. 25, Panevėžys	0,0482	Nėra įregistruota, tik žyma 0,0494 ha
170.	4400-5010-2388	Aukštaičių g. 74, Panevėžys	0,0683	Nėra įregistruota, tik žyma 0,0610 ha
171.	4400-0855-8536	J. Basanavičiaus g. 64, Panevėžys	0,0057	Nėra įregistruota, tik žyma 0,0105 ha

172.	4400-1008-3844	Ramygalos g. 147U, Panevėžys	0,0521	Įregistruota 0,0435ha, tik žyma 0,0491 ha
173.	4400-5723-2458	J. Basanavičiaus g., Panevėžys	0,8740	Įregistruota 0,0541 ha, žyma 0,8273 ha
174.	2701-0018-0066	Vilniaus g. 51A, Panevėžys	0,0410	Nėra įregistruota, tik žyma 0,0426 ha
175.	2701-0026-0068	J. Basanavičiaus g. 72, Panevėžys	0,0052	Nėra įregistruota, tik žyma 0,0042 ha
176.	4400-5112-9352	Ukmergės g., Panevėžys	0,0259	Įregistruota 0,0231 ha, žyma 0,0413 ha
177.	4400-2289-6911	Švyturio g. 31, Pažagių k., Panevėžio r.sav.	0,0208	Nėra įregistruota, tik žyma 0,0205 ha
178.	4400-2146-0951	Švyturio g. 1, Pažagių k. Panevėžio r.sav.	0,0121	Nėra įregistruota
179.	2701-0026-0108	J. Basanavičiaus g. 62, Panevėžys	0,0045	Nėra įregistruota, tik žyma
180.	4400-2813-7751	Šilagalio g. 4, Pažagių k., Panevėžio r.sav.	0,0455	Nėra įregistruota, tik žyma 0,1390 ha
181.	2701-0024-0206	Aukštaičių g. 44, Panevėžys	0,0017	Nėra įregistruota, tik žyma 0,0008 ha
182.	4400-0810-1337	Ramygalos g. 194, Panevėžys	0,0854	Nėra įregistruota
183.	2701-0029-0083	Kėdainių g. 21, Panevėžys	0,0301	Nėra įregistruota, tik žyma
184.	2701-0025-0077	Dzūkų g. 4C, Panevėžys	0,0002	Nėra įregistruota
185.	4400-2196-3553	Kėdainių g. 11, Panevėžys	0,0264	Nėra įregistruota, tik žyma 0,0288 ha
186.	2701-0020-0294	J. Basanavičiaus g. 4, Panevėžys	0,0045	Nėra įregistruota, tik žyma 0,0031 ha
187.	4400-0950-4560	Kėdainių g. 29, Panevėžys	0,0272	Nėra įregistruota, tik žyma 0,0180 ha
188.	4400-5948-9200	J. Basanavičiaus g. 69B, Panevėžys	0,1203	Nėra įregistruota, tik žyma 0,1238 ha
189.	4400-6012-1802	Panevėžio m.	0,0864	Nėra įregistruota
190.	4400-5001-5650	J. Basanavičiaus g. 70, Panevėžys	0,0079	Nėra įregistruota, tik žyma 0,0047 ha

191.	4400-0899-7239	A. Jakšto g. 20, Panevėžys	0,0039	Nėra įregistruota, tik žyma 0,0042 ha
192.	4400-5032-2851	Ukmergės g. 35, Panevėžys	0,0914	Nėra įregistruota, tik žyma 0,0187 ha
193.	4400-2435-5040	Kėdainių g. 17, Panevėžys	0,0831	Nėra įregistruota, tik žyma 0,0963 ha
194.	4400-1665-9644	Šv. Zitos g. 23, Panevėžys	0,0036	Nėra įregistruota, tik žyma 0,0036 ha
195.	2701-0025-0190	Staniūnų g. 29, Panevėžys	0,0066	Nėra įregistruota
196.	2701-0029-0101	J. Basanavičiaus g. 67B, Panevėžys	0,0791	Nėra įregistruota, tik žyma
197.	4400-5039-9907	Žemaičių g. 12, Panevėžys	0,0447	Nėra įregistruota, tik žyma 0,0285 ha
198.	4400-0991-2376	Margių g. 61, Panevėžys	0,0696	Nėra įregistruota, tik žyma 0,0744 ha
199.	2701-0012-0227	A. Jakšto g. 18, Panevėžys	0,0037	Nėra įregistruota
200.	4400-0898-8130	Staniūnų g. 93, Panevėžys	0,0106	Nėra įregistruota, tik žyma 0,0101 ha
201.	4400-2180-1324	Beržų g. 35B, Panevėžys	0,0228	Nėra įregistruota, tik žyma 0,0164 ha
202.	4400-5883-8274	Ramygalos g., Panevėžys	0,0322	Įregistruota 0,0254 ha, žyma 0,0341 ha
203.	2701-0025-0146	Dzūkų g. 10, Panevėžys	0,0458	Nėra įregistruota, tik žyma
204.	2701-0024-0108	Aukštaičių g. 18, Panevėžys	0,0031	Nėra įregistruota
205.	4400-5022-6156	Žemaičių g. 45, Panevėžys	0,0254	Nėra įregistruota, tik žyma 0,0096 ha
206.	4400-4703-2295	Beržų g. 33, Panevėžys	0,1428	Nėra įregistruota, tik žyma 0,1458 ha
207.	2701-0024-0091	Margių g. 26, Panevėžys	0,0263	Nėra įregistruota
208.	2701-0020-0170	J. Basanavičiaus g. 4A, Panevėžys	0,0290	Nėra įregistruota, tik žyma 0,0240 ha
209.	2701-0026-0079	J. Basanavičiaus g. 40, Panevėžys	0,0060	Nėra įregistruota
210.	2701-0024-0382	Staniūnų g. 66, Panevėžys	0,2015	Nėra įregistruota, tik žyma 0,3000 ha

211.	4400-4655-5895	Velžio kel. 13, Panevėžys	0,3769	Nėra įregistruota, tik žyma 1,2867 ha
212.	2701-0040-0045	Ramygalos g. 153, Panevėžys	0,1726	Nėra įregistruota, tik žyma 0,1649 ha
213.	4400-0380-4068	J. Basanavičiaus g. 3, Panevėžys	0,1039	Nėra įregistruota, tik žyma
214.	2701-0023-0184	J. Basanavičiaus g. 32, Panevėžys	0,0060	Nėra įregistruota
215.	2701-0018-0081	Vilniaus g. 45, Panevėžys	0,0108	Nėra įregistruota, tik žyma
216.	2701-0018-0058	Ukmergės g. 45A, Panevėžys	0,0066	Nėra įregistruota, tik žyma 0,0176 ha
217.	2701-0024-0054	Margių g. 27, Panevėžys	0,0071	Nėra įregistruota
218.	2701-0029-0044	Ramygalos g. 151, Panevėžys	0,3570	Nėra įregistruota, tik žyma 0,3237 ha
219.	6677-0001-0078	Panevėžio m.	0,1020	Nėra įregistruota, tik žyma 0,0840 ha
220.	2701-0025-0206	Beržų g. 48, Panevėžys	0,1663	Nėra įregistruota, tik žyma
221.	4400-4166-2435	J. Basanavičiaus g. 2A, Panevėžys	0,0582	Nėra įregistruota, tik žyma 0,0688 ha
222.	4400-4974-2505	Beržų g. 46, Panevėžys	0,0847	Nėra įregistruota, tik žyma 0,0733 ha
223.	2701-0018-0100	Vilniaus g. 53, Panevėžys	0,0193	Nėra įregistruota, tik žyma
224.	2701-0023-0216	J. Basanavičiaus g. 28, Panevėžys	0,0019	Nėra įregistruota, tik žyma 0,0006 ha
225.	4400-1008-3466	Ramygalos g. 147B, Panevėžys	0,2308	Nėra įregistruota, tik žyma 0,2070 ha
226.	4400-5432-7254	J. Basanavičiaus g., Panevėžys	0,3186	Įregistruota 0,0326 ha, žyma 0,2365 ha
227.	2701-0024-0144	Aukštaičių g. 38, Panevėžys	0,0710	Nėra įregistruota, tik žyma 0,0079 ha
228.	6677-0001-0232	Pažagienių k., Panevėžio r. sav.	0,0120	Nėra įregistruota, tik žyma
229.	2701-0024-0401	Beržų g. 27, Panevėžys	0,0326	Nėra įregistruota, tik žyma
230.	4400-3184-7691	Beržų g. 41, Panevėžys	0,0212	Nėra įregistruota, tik žyma 0,0158 ha

231.	2701-0024-0231	Aukštaičių g. 40, Panevėžys	0,0008	Nėra įregistruota, tik žyma 0,0014 ha
232.	2701-0023-0104	J. Basanavičiaus g. 18, Panevėžys	0,0055	Nėra įregistruota, tik žyma
233.	2701-0018-0106	Ukmergės g. 19, Panevėžys	0,0321	Nėra įregistruota, tik žyma
234.	4400-1080-0434	Aukštaičių g. 83, Panevėžys	0,0083	Nėra įregistruota, tik žyma 0,0035 ha
235.	2701-0025-0247	Beržų g. 52A, Panevėžys	0,0108	Nėra įregistruota, tik žyma
236.	2701-0012-0259	A. Jakšto g. 6, Panevėžys	0,0098	Nėra įregistruota, tik žyma
237.	4400-2020-3314	Margių g. 22A, Panevėžys	0,0034	Nėra įregistruota, tik žyma 0,0030 ha
238.	4400-1966-7130	Beržų g. 37, Panevėžys	0,3992	Nėra įregistruota, tik žyma 0,4433 ha
239.	4400-0810-0707	Ramygalos g. 190E, Panevėžys	0,1100	Nėra įregistruota
240.	4400-0950-5413	Ramygalos g. 149G, Panevėžys	0,2325	Nėra įregistruota, tik žyma 0,2550 ha
241.	4400-0862-8053	Staniūnų g. 27, Panevėžys	0,0121	Nėra įregistruota, tik žyma 0,0152 ha
242.	4400-5484-0681	Kėdainių g. 19, Panevėžys	0,0497	Nėra įregistruota, tik žyma 0,0549 ha
243.	4400-5063-4150	Žemaičių g. 30, Panevėžys	0,0098	Nėra įregistruota, tik žyma 0,0045 ha
244.	4400-3779-4875	Panevėžio m.	0,0976	Nėra įregistruota, tik žyma 0,0067 ha

DETALŪS METADUOMENYS

Dokumento sudarytojas (-ai)	Lietuvos Respublikos energetikos ministerija 302308327, Gedimino pr. 38, LT-01104 Vilnius
Dokumento pavadinimas (antraštė)	DĖL PANEVĖŽIO MIESTO ŠILUMOS PERDAVIMO TINKLŲ APSAUGOS ZONŲ TERITORIJŲ KETVIRTOJO PLANO PATVIRTINIMO
Dokumento registracijos data ir numeris	2023-09-22 Nr. 1-304
Dokumento gavimo data ir dokumento gavimo registracijos numeris	–
Dokumento specifikacijos identifikavimo žymuo	ADOC-V1.0
Parašo paskirtis	Suderinimas
Parašą sukūrusio asmens vardas, pavardė ir pareigos	Giedrė Šeškevičienė, Vyriausiasis specialistas, Energetinio saugumo grupė
Sertifikatas išduotas	GIEDRĖ ŠEŠKEVIČIENĖ, Lietuvos Respublikos energetikos ministerija LT
Parašo sukūrimo data ir laikas	2023-09-21 11:10:56 (GMT+03:00)
Parašo formatas	XAdES-EPES
Laiko žymoje nurodytas laikas	–
Informacija apie sertifikavimo paslaugų teikėją	ADIC CA-B, Asmens dokumentu israsymo centras prie LR VRM LT
Sertifikato galiojimo laikas	2023-06-20 13:58:45 – 2026-06-19 13:58:45
Parašo paskirtis	Suderinimas
Parašą sukūrusio asmens vardas, pavardė ir pareigos	Gediminas Karalius, pavaduojantis grupės vadovą Dainių Bražiūną, Energetinio saugumo grupė
Sertifikatas išduotas	GEDIMINAS KARALIUS, Lietuvos Respublikos energetikos ministerija LT
Parašo sukūrimo data ir laikas	2023-09-21 11:12:23 (GMT+03:00)
Parašo formatas	XAdES-EPES
Laiko žymoje nurodytas laikas	–
Informacija apie sertifikavimo paslaugų teikėją	ADIC CA-A, Asmens dokumentu israsymo centras prie LR VRM LT
Sertifikato galiojimo laikas	2023-06-20 13:57:50 – 2026-06-19 13:57:50
Parašo paskirtis	Suderinimas
Parašą sukūrusio asmens vardas, pavardė ir pareigos	Dovilė Kavaliauskienė, Patarėjas, Teisės ir personalo grupė
Sertifikatas išduotas	DOVILĖ KAVALIAUSKIENĖ LT
Parašo sukūrimo data ir laikas	2023-09-21 11:33:32 (GMT+03:00)
Parašo formatas	XAdES-EPES
Laiko žymoje nurodytas laikas	–
Informacija apie sertifikavimo paslaugų teikėją	EID-SK 2016, AS Certifitseerimiskeskus EE
Sertifikato galiojimo laikas	2022-10-30 11:26:13 – 2027-10-29 23:59:59
Parašo paskirtis	Suderinimas
Parašą sukūrusio asmens vardas, pavardė ir pareigos	Inga Žilienė, Viceministras
Sertifikatas išduotas	INGA ŽILIENĖ, Lietuvos Respublikos energetikos ministerija LT
Parašo sukūrimo data ir laikas	2023-09-21 13:51:59 (GMT+03:00)
Parašo formatas	XAdES-EPES
Laiko žymoje nurodytas laikas	–
Informacija apie sertifikavimo paslaugų teikėją	ADIC CA-B, Asmens dokumentu israsymo centras prie LR VRM LT
Sertifikato galiojimo laikas	2023-05-10 13:47:56 – 2026-05-09 13:47:56
Parašo paskirtis	Pasirašymas
Parašą sukūrusio asmens vardas, pavardė ir pareigos	Dainius Kreivys, Ministras
Sertifikatas išduotas	DAINIUS KREIVYS, Lietuvos Respublikos energetikos ministerija LT

DETALŪS METADUOMENYS

Parašo sukūrimo data ir laikas	2023-09-22 14:34:52 (GMT+03:00)
Parašo formatas	XAdES-T
Laiko žymoje nurodytas laikas	2023-09-22 14:34:59 (GMT+03:00)
Informacija apie sertifikavimo paslaugų teikėją	ADIC CA-B, Asmens dokumentu israsymo centras prie LR VRM LT
Sertifikato galiojimo laikas	2023-05-10 14:08:01 – 2026-05-09 14:08:01
Informacija apie būdus, naudotus metaduomenų vientisumui užtikrinti	"Registravimas" paskirties metaduomenų vientisumas užtikrintas naudojant "RCSC IssuingCA, VI Registru centras - i.k. 124110246 LT" išduotą sertifikatą "DBSIS, Informatikos ir ryšių departamentas prie Lietuvos Respublikos vidaus reikalų ministerijos, į.k.188774822 LT", sertifikatas galioja nuo 2022-05-19 16:48:06 iki 2025-05-18 16:48:06
Pagrindinio dokumento priedų skaičius	1
Pagrindinio dokumento priedamų dokumentų skaičius	–
Priedamo dokumento sudarytojas (-ai)	–
Priedamo dokumento pavadinimas (antraštė)	–
Priedamo dokumento registracijos data ir numeris	–
Programinės įrangos, kuria naudojantis sudarytas elektroninis dokumentas, pavadinimas	DBSIS, versija 3.5.74.2
Informacija apie elektroninio dokumento ir elektroninio (-ių) parašo (-ų) tikrinimą (tikrinimo data)	Atitinka specifikacijos keliamus reikalavimus. Visi dokumente esantys elektroniniai parašai galioja (2023-09-22 15:00:30)
Paieškos nuoroda	–
Papildomi metaduomenys	Nuorašą suformavo 2023-09-22 15:00:31 DBSIS