



LIETUVOS RESPUBLIKOS ENERGETIKOS MINISTRAS

ĮSAKYMAS

DĖL MARIJAMPOLĖS SAVIVALDYBĖS TERITORIJOJE ESANČIŲ ŠILUMOS PERDAVIMO TINKLŲ APSAUGOS ZONŲ TERITORIJŲ PLANO PATVIRTINIMO

2022 m.

d. Nr.

Vilnius

Vadovaudamasis Lietuvos Respublikos specialiųjų žemės naudojimo sąlygų įstatymo 6 straipsnio 1 dalies 6 punktu, 8 straipsnio 2 dalimi, 141 straipsnio 3 dalimi, Lietuvos Respublikos Vyriausybės 2019 m. gruodžio 11 d. nutarimo Nr. 1248 „Dėl Lietuvos Respublikos specialiųjų žemės naudojimo sąlygų įstatymo įgyvendinimo“ 2.3 papunkčiu, Elektros tinklų, magistralinių dujotiekių ir naftotiekių (produktotiekių), skirstomųjų dujotiekių, šilumos perdavimo tinklų apsaugos zonų, magistralinių dujotiekių vietovės klasių teritorijų planų rengimo (nerengiant teritorijų planavimo dokumento ar žemės valdos projekto) ir tvirtinimo tvarkos aprašo, patvirtinto Lietuvos Respublikos energetikos ministro 2020 m. spalio 13 d. įsakymu Nr. 1-339 „Dėl Elektros tinklų, magistralinių dujotiekių ir naftotiekių (produktotiekių), skirstomųjų dujotiekių, šilumos perdavimo tinklų apsaugos zonų, magistralinių dujotiekių vietovės klasių teritorijų planų rengimo (nerengiant teritorijų planavimo dokumento ar žemės valdos projekto) ir tvirtinimo tvarkos aprašo patvirtinimo“, 18 punktu ir atsižvelgdamas į valstybės įmonės Registrų centro, atstovaujanti uždarajai akcinei bendrovei „Litesko“ pagal 2022 m. gegužės 9 d. įgaliojimą Nr. LIG-24, 2022 m. lapkričio 24 d. prašymą Nr. S-51084 (1.4 E) „Prašymas organizuoti plano patvirtinimą“:

1. T v i r t i n u Marijampolės savivaldybės teritorijoje esančių šilumos perdavimo tinklų apsaugos zonų teritorijų planą (pridedama).

2. N u s t a t a u, kad šis įsakymas ir Marijampolės savivaldybės teritorijoje esančių šilumos perdavimo tinklų apsaugos zonų teritorijų planas skelbiami uždarosios akcinės bendrovės „Litesko“ interneto svetainėje www.litesko.lt.

Energetikos ministras

Dainius Kreivys

MARIJAMPOLĖS SAVIVALDYBĖS TERITORIJOJE ESANČIŲ ŠILUMOS PERDAVIMO TINKLŲ APSAUGOS ZONŲ TERITORIJŲ PLANO

AIŠKINAMASIS RAŠTAS

1. Priežastys, kurios lėmė šio plano inicijavimą:

1.1 UAB „LITESKO“ (toliau – Įmonė) vykdo Lietuvos Respublikos specialiuųjų žemės naudojimo sąlygų įstatyme (toliau – Įstatymas) nurodytą ūkinę veiklą, t. y. teikia centralizuotą šilumos energiją bei karštą vandenį Marijampolės savivaldybės gyventojams, pramonės įmonėms bei įstaigoms. Valstybinės energetikos reguliavimo tarybos išduotos Energetikos veiklos licencijos Nr. L4-ŠT-27. Įmonė su Marijampolės miesto savivaldybe sudarytos Sutarties Nr. 00-03-16-006 Dėl Marijampolės miesto šilumos ūkio modernizavimo ir atnaujinimo bei Įmonės su UAB “Marijampolės šilumos tinklai” sudarytos Nuomos sutarties Nr. 00-03-16-007 (toliau – Nuomos sutartis) pagrindu. Pagrindinė bendrovės veikla – centralizuotos šilumos energijos bei karšto vandens tiekimas.

1.2 Įmonė įgyvendina Įstatymo 141 straipsnio 3 dalies ir Elektros tinklų, magistralinių dujotiekių ir naftotiekių (produktotiekių), skirstomųjų dujotiekių, šilumos perdavimo tinklų apsaugos zonų, magistralinių dujotiekių vietovės klasių teritorijų plano rengimo ir tvirtinimo tvarkos aprašo (toliau – Tvarkos aprašas) ir kitų susijusių teisės aktų reikalavimus.

2. Informacija apie teritorijų planavimo dokumentą:

2.1. Plano pavadinimas: „Marijampolės savivaldybės teritorijoje esančių šilumos perdavimo tinklų apsaugos zonų teritorijų planas“.

2.2. Planavimo tikslai: įgyvendinti Įstatymo reikalavimus, kurie numato, kad jeigu iki šio Įstatymo įsigaliojimo dienos ūkinei ir (ar) kitokiai veiklai, dėl kurios turėjo būti nustatytos šiame Įstatyme nurodytos teritorijos, statybą leidžiantys dokumentai išduoti, projektai, kuriems įstatymų nustatytais atvejais tokie dokumentai neišduodami, suderinti ir ši veikla vykdoma, bet šiame Įstatyme nurodytos teritorijos nenustatytos ir neįrašytos į Nekilnojamojo turto kadastrą ir Nekilnojamojo turto registrą, jas nustato Vyriausybė ar Vyriausybės įgaliota institucija Vyriausybės ar Vyriausybės įgaliotos institucijos nustatyta tvarka tvirtinamuose planuose, žemėlapiuose ir (ar) schemose.

2.3. Planavimo uždaviniai:

2.3.1 nustatyti šilumos perdavimo tinklų apsaugai reikalingas teritorijas (apsaugos zonas), kuriose taikomos Įstatyme numatytos specialiosios žemės naudojimo sąlygos, jeigu iki šio Įstatymo įsigaliojimo dienos ūkinei ar kitokiai veiklai, dėl kurios turėjo būti nustatytos Įstatyme nurodytos teritorijos, statybą leidžiantys dokumentai išduoti, projektai, kuriems įstatymų nustatytais atvejais tokie dokumentai neišduodami, suderinti ir ši veikla vykdoma, bet šiame Įstatyme nurodytos teritorijos nenustatytos ir neįrašytos į Nekilnojamojo turto kadastrą ir Nekilnojamojo turto registrą;

2.3.2. įrašyti (įregistruoti) taikomas teritorijas į Nekilnojamojo turto kadastrą ir Nekilnojamojo turto registrą;

2.3.3. informuoti žemės sklypų savininkus ir kitus Įstatymo 11 straipsnio 2 dalyje nurodytus asmenis apie taikomas specialiąsias žemės naudojimo sąlygas ir prašymų dėl nuostolių atlyginimo pateikimo tvarką;

2.4. Planas parengtas asmenų, atitinkančių Tvarkos aprašo 5.1-5.2, 5.4 punktų nuostatas, laikantis Tvarkos apraše plano rengimui keliamų reikalavimų.

2.5. Plano rengėjas VĮ „Registru centras“ yra atsakingas už tinkamą teritorijų nurodymą ir šių teritorijų pažymėjimą plane.

3. Duomenys apie teritorijas:

3.1. Planas apima UAB „LITESKO“ valdomus ir ūkinei veiklai naudojamus, Marijampolės savivaldybės teritorijoje esančius šilumos perdavimo tinklus.

3.2. Šiuo planu, specialiosios žemės naudojimo sąlygos nustatomos 1011 sklypams (Šio plano pagrindu ir pagal Įstatymo 141 straipsnio 3 dalies nuostatas Įmonė padarys žymas, šių žemės sklypų registru išrašuose).

3.3. Remiantis 2019-06-06 Specialiųjų žemės naudojimo sąlygų įstatymo Nr. XIII-2166 9 straipsnio 3 dalimi ir 141 straipsnio 3 dalimi, plane esančioms teritorijoms nustatyti žemės savininko, valstybinės ar savivaldybės žemės patikėtinio sutikimas neprivalomas.

3.4. Pagrindiniai techniniai duomenys apie Įmonės valdomus (eksploatuojamus) esamus objektus teritorijoje: Marijampolės savivaldybės teritorijoje, UAB „Marijampolės šilumos tinklai“ nuosavybės teise priklausančių, Nuomos sutarties pagrindu UAB „LITESKO“ valdomų registruotų šilumos tinklų yra ~ 25.380 km., neįbrėžtų į kadastro žemėlapi šilumos tinklų yra ~ 7,0560 km

Duomenys apie registruotus šilumos tinklus: Šilumos tinklai - Šilumos tinklai, Statinio kategorija – neypatingas, unikalus Nr. 4400-2792-4810; Šilumos tinklai – Skirstomieji šilumos tiekimo tinklai, Ilgis - 4627 m, unikalus Nr. 1894-5001-2014; Šilumos tinklai – Šilumos tinklai, Ilgis – 103,82 m, unikalus Nr. 4400-3099-4928; Šilumos tinklai – Garo tinklai, Ilgis – 3263,00 m, unikalus Nr. 1894-5001-7011; Šilumos tinklai – Skirstomieji šilumos tiekimo tinklai, Ilgis – 1180,87 m, unikalus Nr. 1899-9001-1010; Šilumos tinklai – Šilumos tiekimo tinklai, Ilgis – 213,44 m, unikalus Nr. 4400-3096-1336; Inžineriniai tinklai –Kvartalinė skirstomoji šilumos magistralė, Ilgis – 36,00 m, unikalus Nr. 1800-1003-4012; Inžineriniai tinklai –Šilumos tinklų įvada, Ilgis – 51,00 m, unikalus Nr. 1800-1003-4020; Šilumos tinklai –Šilumos tiekimo tinklai, Ilgis – 517,00 m, unikalus Nr. 4400-3402-9162; Šilumos tinklai –Šilumos tinklai, Ilgis – 715,00 m, unikalus Nr. 4400-5626-7406; Inžineriniai tinklai - Termofikacinio vandens tinklai, Ilgis - 872 m, unikalus Nr. 1894-5002-8016; Šilumos tinklai - Šilumos tiekimo tinklai, Ilgis 1951,25 m, unikalus Nr. 1894-5002-0016; Šilumos tinklai - Šilumos tinklų įvadas, Ilgis 390,05 m, unikalus Nr. 4400-1549-9266; Šilumos tinklai - Magistraliniai šilumos tiekimo tinklai, Ilgis – 7018.60 m, unikalus Nr. 1894-5001-8016; Šilumos tinklai - Skirstomieji ir įvadiniai šilumos tiekimo tinklai, Ilgis – 4610.31 m, unikalus Nr. 1894-5001-6014; Šilumos tinklai - Įvadiniai šilumos tiekimo tinklai, Ilgis – 25.00 m, unikalus Nr. 4400-2272-1711.

3.5. Objektai ir jų apsaugos zonos planuose žymimos vadovaujantis Tvarcos aprašu:

3.5.1. 1 m tikslumu, jei objektas dar nėra pastatytas (įrengtas);

3.5.2. 0,1 m tikslumu, jei objektas yra pastatytas (įrengtas) ir yra parengtas inžinerinio tinklo planas (geodezinė nuotrauka) ir (ar) atlikti jo kadastriniai matavimai, kuriais vadovaujantis rengiami brėžiniai;

3.5.3. 0,5 m tikslumu kitais, Tvarcos aprašo 6.2.1 ir 6.2.2 papunkčiuose nenurodytais atvejais, jeigu Objektui nėra parengtas inžinerinio tinklo planas (geodezinė nuotrauka) ir (ar) nėra atlikti jo kadastriniai matavimai.

3.6. Plane nustatomos šilumos perdavimo tinklų apsaugos zonos, pažymimos nurodant jų dydį pagal Įstatyme nustatytus atitinkamus dydžius:

3.6.1. antžeminių šilumos perdavimo tinklų vamzdynų ir požeminių šilumos bei karšto vandens perdavimo tinklų vamzdynų apsaugos zona – išilgai antžeminio šilumos perdavimo tinklų vamzdyno ar požeminių šilumos bei karšto vandens perdavimo tinklų vamzdyno esanti žemės juosta, skaičiuojant po 5 metrus į abi puses nuo kanalo (arba vamzdyno, jeigu vamzdynas paklotas bekanaliu būdu) išorinių ribų;

3.6.2. šiluminių kamerų, sklendžių priežiūros statinių, drenažo šulinių, termofikacinio vandens bei drenažo siurblių, grupinių šilumos punktų apsaugos zona – 5 metrai aplink šių įrenginių ir (ar) statinių išorines ribas

3.6.3. išilgai požeminių šilumos bei karšto vandens perdavimo tinklų vamzdynų paklotų drenažo vamzdžių, telesignalizacijos kabelių bei jiems priklausančių įrenginių apsaugos zona – išilgai šių priklausinių esanti žemės juosta, skaičiuojant po 5 metrus į abi puses nuo šių inžinerinių tinklų ir įrenginių išorinių ribų.

3.7. Pagal Įstatymo 49 straipsnio 1 dalį šilumos perdavimo apsaugos zonose draudžiama:

3.7.1. pilti druskas (išskyrus atvejus, kai druska barstomi keliai), chemines medžiagas, kurios gali pakenkti šilumos perdavimo tinklams ar jų dalims, atliekas;

3.7.2. gadinti, užtvirti ar užversti kelius, skirtus privažiuoti prie šilumos perdavimo tinklų;

3.7.3. 2 metrų atstumu į abi puses nuo tinklo kanalo (vamzdyno, drenažo) išorinių ribų sodinti ir auginti želdinius (išskyrus žolinius augalus). Likusioje šilumos perdavimo tinklų apsaugos zonoje sodinant ir (ar) auginant želdinius, šiems darbams vykdyti turi būti gautas šilumos perdavimo tinklų savininko ar valdytojo pritarimas šio straipsnio 2 dalyje nurodyta tvarka.

3.8. Pagal Įstatymo 49 straipsnio 2 dalį šilumos perdavimo tinklų apsaugos zonose, statybos įstatyme, teritorijų planavimo įstatyme ar energetikos ministro nustatyta tvarka negavus šių šilumos perdavimo tinklų savininko ar valdytojo pritarimo (derinimo) projektui ar numatomai veiklai, draudžiam:

3.8.1. statyti, rekonstruoti, griauti statinius ir įrengti, išardyti įrenginius;

3.8.2. keisti žemės paviršiaus altitudes (kasti gruntą arba užpilti papildomą grunto sluoksnį);

3.8.3. dirbti smūginiais ir (ar) vibraciją sukeliančiais mechanizmais, vykdyti grunto sprogdinimo darbus;

3.8.4. vykdyti žemės darbus ar požeminius darbus didesniame kaip 0,3 metro gylyje;

3.8.5. statyti ir (ar) įrengti sporto, žaidimų aikšteles, stadionus, turgavietes, lauko teatrus, pramogų zonas ir kitus viešam susibūrimui skirtus inžinerinius statinius ir įrenginius, degalines, pavojingų medžiagų talpyklas, saugyklas ir sąvartynus, motorinių transporto priemonių ir (ar) mechanizmų sustojimo vietas, stovėjimo ir saugojimo aikšteles;

3.8.6 sandėliuoti bet kokias medžiagas, išskyrus medžiagas, skirtas šilumos perdavimo tinklų ir jų technologinių priklausinių statybos ir remonto darbams;

3.8.7. vykdyti tiesioginius žemės gelmių geologinius tyrimus ir kitus darbus, susijusius su gręžinių įrengimu ir grunto (išskyrus dirbą) bandinių ėmimu;

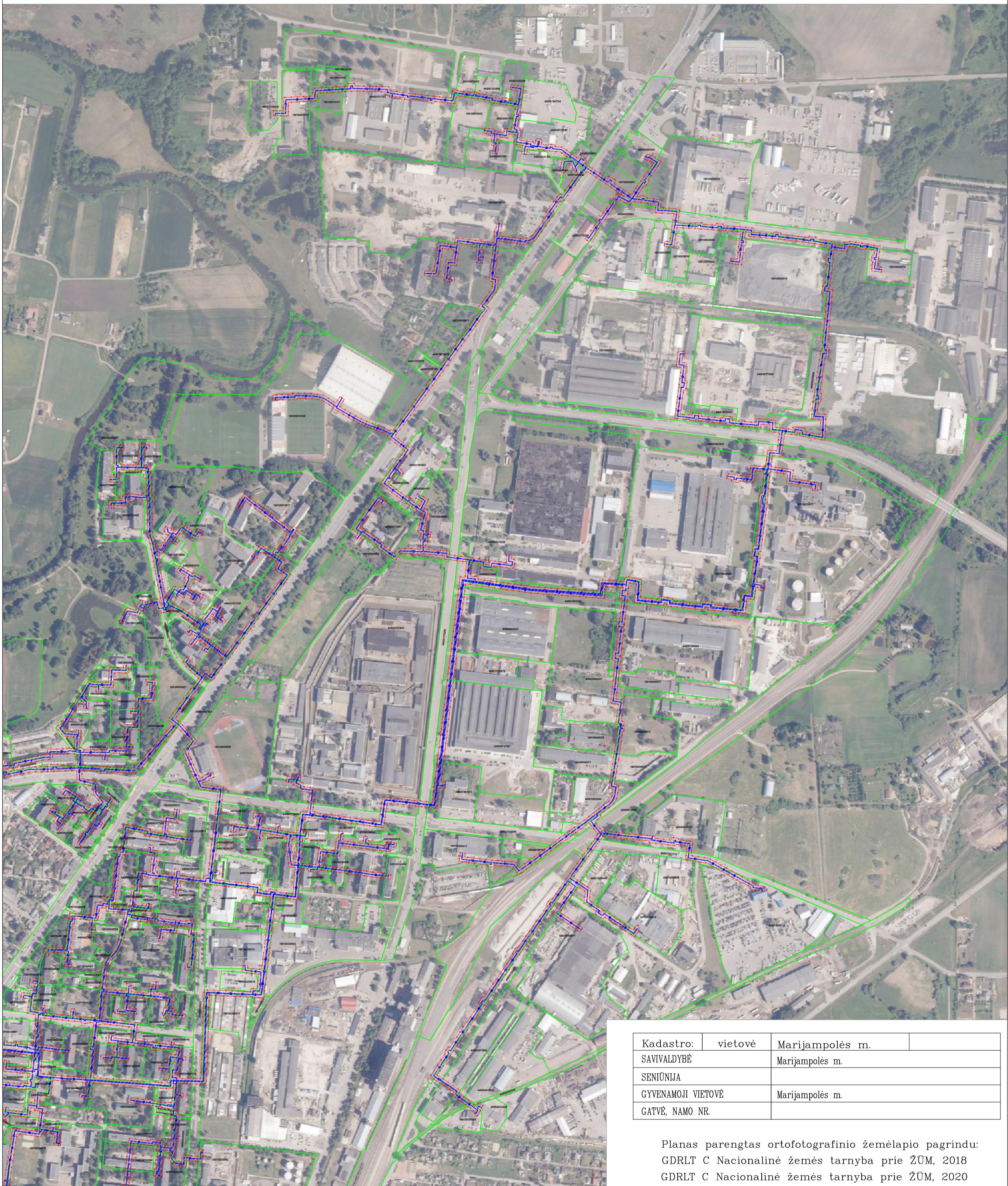

3.8.8. tiesti kitus inžinerinius tinklus.

Marijampolės savivaldybės teritorijoje esančių šilumos perdavimo tinklų apsaugos zonų teritorijų planas M1:5000



Kadastro:	vietaė	Marijampolės m.	
SAVIVALDYBĖ		Marijampolės m.	
SENIŪNIJA			
GYVENAMOJI VIETOVĖ		Marijampolės m.	
GATVĖ, NAMO NR.			

Planas parengtas ortofotografinio žemėlapiu pagrindu:
GDRLT C Nacionalinė žemės tarnyba prie ŽŪM, 2018
GDRLT C Nacionalinė žemės tarnyba prie ŽŪM, 2020

Teritorijų, kuriose taikomos specialiosios žemės naudojimo sąlygos, sutartiniai ženklai:	
	Požeminis šilumotiekio vamzdis
	Gretimų žemės sklypų ribos
	Šilumos perdavimo tinklų apsaugos zonos (po 5 metrus nuo esamų požeminio šilumotiekio tinklų)



		VALSTYBĖS ĮMONĖ REGISTRŲ CENTRAS Livo g. 25-101, 09320 Vilnius, tel. (8 5) 2688262, el. p. info@registrucentras.lt Duomenys kaupiami ir saugomi Juridinių asmenų registre, kodas 124110246	
		kvalifikacijos pažym. Nr. 2M-M-2296	
Pareigos	Parašas	Vardas ir pavardė	data
Grupės vadovas		Evaldas Lukša	2022-10-11
Matininkė		Lina Norvaišienė	2022-10-11

A.V.

Marijampolės savivaldybės teritorijoje esančių šilumos perdavimo tinklų apsaugos zonų teritorijų planas M1:5000

Kadastro:	vietovė	Marijampolės m.
SAIVALDYBĖ		Marijampolės m.
SENIŪNIA		
GYVENAMOJI VIETOVĖ		Marijampolės m.
GATVĖ, NAMO NR.		



Teritorijų, kuriose taikomos specialiosios žemės naudojimo sąlygos, sutartiniai ženklai:

	Požeminis šilumotiekio vamzdis
	Gretimų žemės sklypų ribos
	Šilumos perdavimo tinklų apsaugos zonos (po 5 metrus nuo esamų požeminio šilumotiekio tinklų)

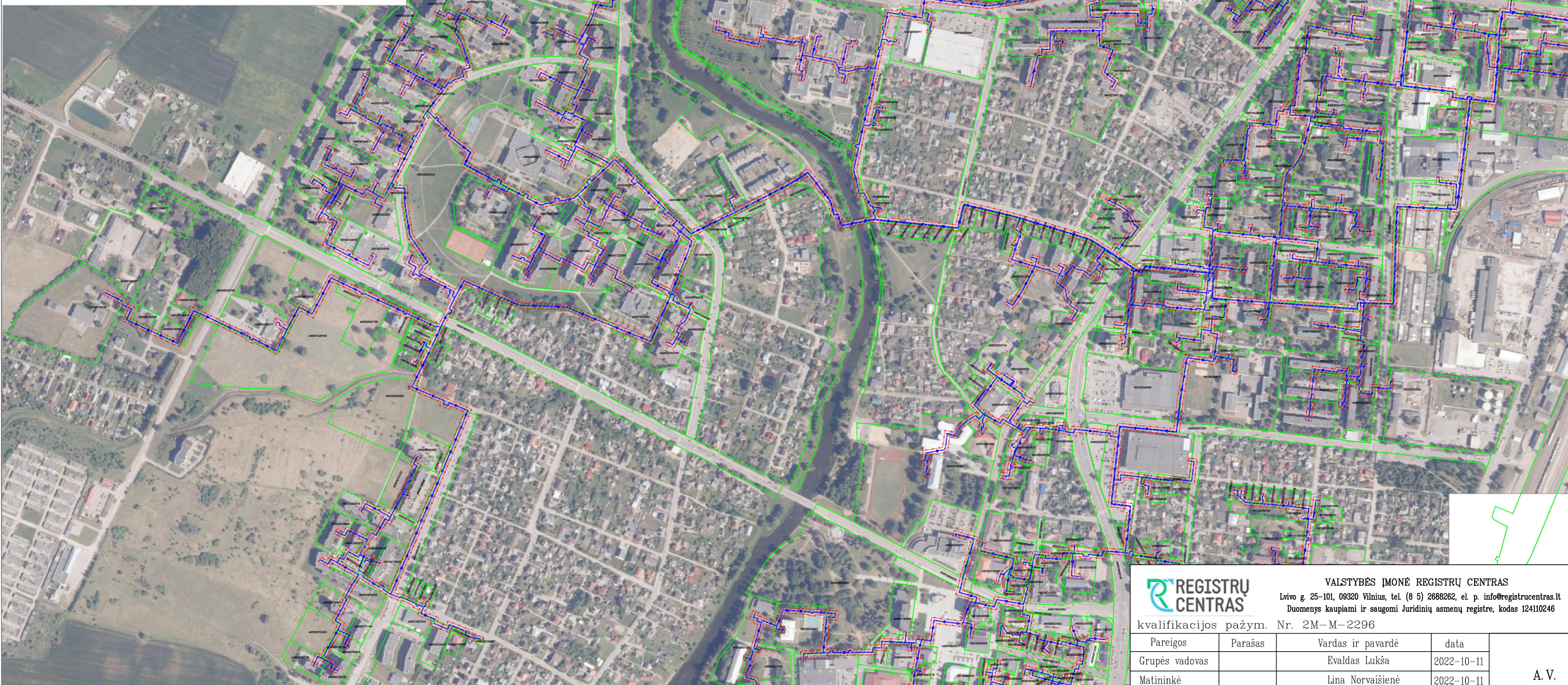
Planas parengtas ortofotografinio žemėlapiu pagrindu:
GDRLT C Nacionalinė žemės tarnyba prie ŽŪM, 2018
GDRLT C Nacionalinė žemės tarnyba prie ŽŪM, 2020

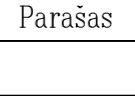

VALSTYBĖS ĮMONĖ REGISTRŲ CENTRAS
Livo g. 25-101, 09320 Vilnius, tel. (8 5) 2688262, el. p. info@registorcentras.lt
Duomenys kaupiami ir saugomi Juridinių asmenų registre, kodas 124110246



kvalifikacijos pažym. Nr. 2M-M-2296				
Pareigos	Parašas	Vardas ir pavardė	data	
Grupės vadovas		Evaldas Lukša	2022-10-11	
Matininkė		Lina Norvaišienė	2022-10-11	A.V.

Marijampolės savivaldybės teritorijoje esančių šilumos perdavimo tinklų apsaugos zonų teritorijų planas M1:5000



Kadastro:	vietovė	Marijampolės m.
SAVIVALDYBĖ		Marijampolės m.
SENIŪNIJA		
GYVENAMOJI VIETOVĖ		Marijampolės m.
GATVĖ, NAMO NR.		

Teritorijų, kuriose taikomos specialiosios žemės naudojimo sąlygos, sutartiniai ženklai:

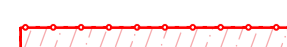
	Požeminis šilumotiekio vamzdis
	Gretimų žemės sklypų ribos
	Šilumos perdavimo tinklų apsaugos zonos (po 5 metrus nuo esamų požeminio šilumotiekio tinklų)

Planas parengtas ortofotografinio žemėlapiu pagrindu:
GDRLT C Nacionalinė žemės tarnyba prie ŽŪM, 2018
GDRLT C Nacionalinė žemės tarnyba prie ŽŪM, 2020



VALSTYBĖS ĮMONĖ REGISTRŲ CENTRAS
Livo g. 25-101, 09320 Vilnius, tel. (8 5) 2688262, el. p. info@registrucentras.lt
Duomenys kaupiami ir saugomi Juridinių asmenų registre, kodas 124110246

kvalifikacijos pažym. Nr. 2M-M-2296			
Pareigos	Parašas	Vardas ir pavardė	data
Grupės vadovas		Evaldas Lukša	2022-10-11
Matininkė		Lina Norvaišienė	2022-10-11

A.V.

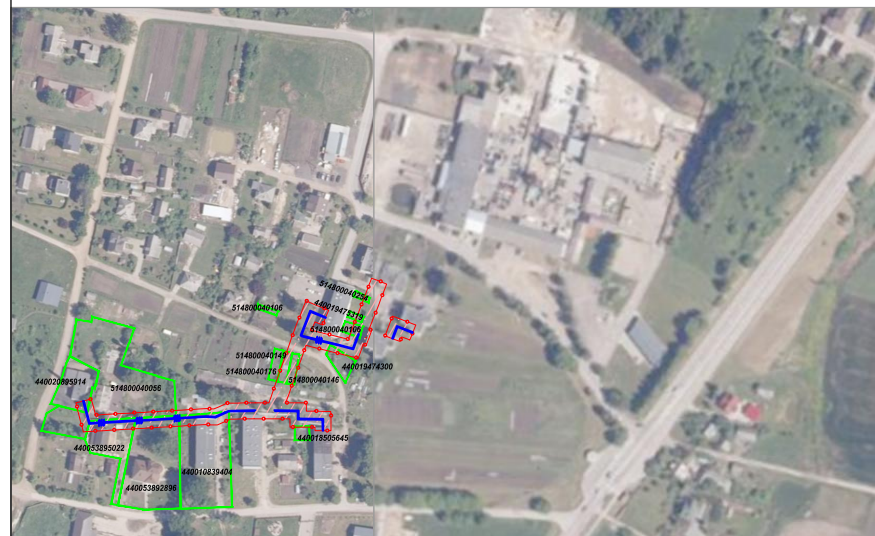

Planas parengtas ortofotografinio žemėlapiu pagrindu:
 GDRLT C Nacionalinė žemės tarnyba prie ŽŪM, 2018
 GDRLT C Nacionalinė žemės tarnyba prie ŽŪM, 2020

Marijampolės savivaldybės teritorijoje
 esančių šilumos perdavimo tinklų
 apsaugos zonų teritorijų planas
 M1:5000



Kadastras:	vietovė	Marijampolės m./ Baraginė
SAVIVALDYBĖ		Marijampolės sav.
SENIŪNIJA		
GYVENAMOJI VIETOVĖ		Marijampolės m./ Trakiškių k.
GATVĖ, NAMO NR.		

Teritorijų, kuriose taikomos specialiosios žemės naudojimo sąlygos, sutartiniai ženklai:

	Požeminis šilumotiekio vamzdis
	Gretimų žemės sklypų ribos
	Šilumos perdavimo tinklų apsaugos zonos (po 5 metrus nuo esamų požeminio šilumotiekio tinklų)



		VALSTYBĖS ĮMONĖ REGISTRŲ CENTRAS		
		Lviso g. 25-101, 09320 Vilnius, tel. (8 5) 2688262, el. p. info@registrucentras.lt Duomenys kaupiami ir saugomi Juridinių asmenų registre, kodas 124110246		
kvalifikacijos pažym. Nr. 2M-M-2296				
Pareigos	Parašas	Vardas ir pavardė	data	A. V.
Grupės vadovas		Evaldas Lukša	2022-10-11	
Matininkė		Lina Norvaišienė	2022-10-11	

Marijampolės savivaldybės teritorijoje esančių šilumos perdavimo tinklų apsaugos zonų teritorijų planas M1:5000



Kadastras:	vieta	Marijampolės m./ Baraginė
SAVIVALDYBĖ		Marijampolės sav.
SENIŪNIJA		
GYVENAMOJI VIETOVĖ		Marijampolės m./ Trakiškių k.
GATVĖ, NAMO NR.		

Teritorijų, kuriose taikomos specialiosios žemės naudojimo sąlygos, sutartiniai ženklai:

	Požeminis šilumotiekio vamzdis
	Gretimų žemės sklypų ribos
	Šilumos perdavimo tinklų apsaugos zonos (po 5 metrus nuo esamų požeminio šilumotiekio tinklų)

Planas parengtas ortofotografinio žemėlapiu pagrindu:
GDRLT C Nacionalinė žemės tarnyba prie ŽŪM, 2018
GDRLT C Nacionalinė žemės tarnyba prie ŽŪM, 2020



VALSTYBĖS ĮMONĖ REGISTRŲ CENTRAS

Lvivo g. 25-101, 09320 Vilnius, tel. (8 5) 2688262, el. p. info@registrucentras.lt
Duomenys kaupiami ir saugomi Juridinių asmenų registre, kodas 124110246



kvalifikacijos pažym. Nr. 2M-M-2296

Pareigos	Parašas	Vardas ir pavardė	data	A. V.
Grupės vadovas		Evaldas Lukša	2022-10-11	
Matininkė		Lina Norvaišienė	2022-10-11	

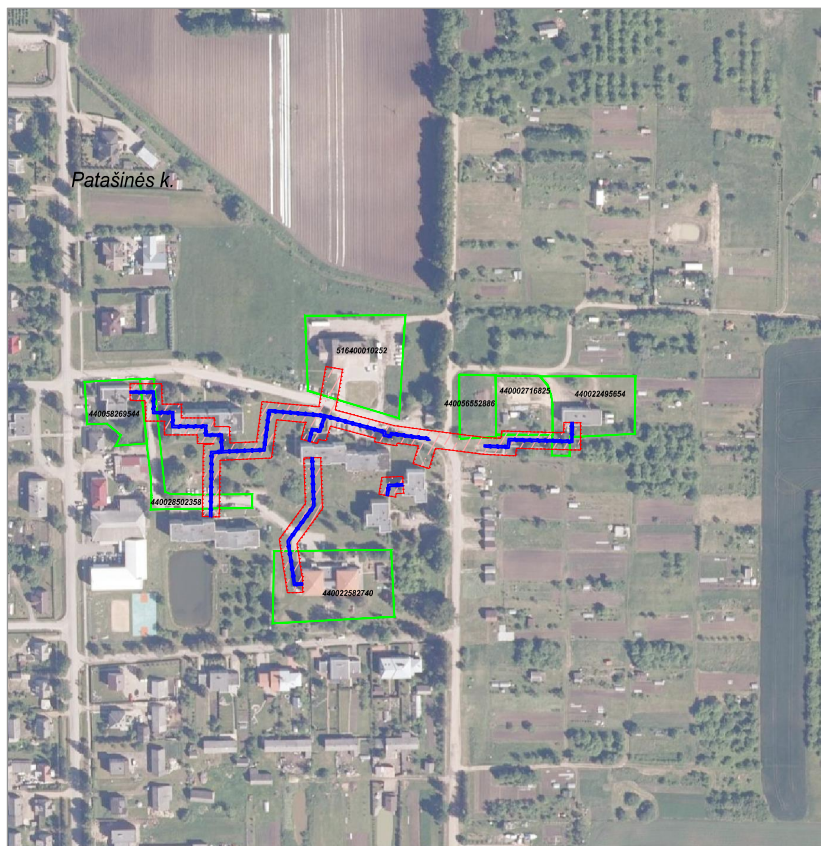
Marijampolės savivaldybės teritorijoje esančių šilumos perdavimo tinklų apsaugos zonų teritorijų planas M1:5000



Kadastras:	vietovė	Marijampolės m./ Baraginė
SAVIVALDYBĖ		Marijampolės sav.
SENIŪNIJA		Igliaukos sav.
GYVENAMOJI VIETOVĖ		Igliaukos k.
GATVĖ, NAMO NR.		

Teritorijų, kuriose taikomos specialiosios žemės naudojimo sąlygos, sutartiniai ženklai:	
	Požeminis šilumotiekio vamzdis
	Gretimų žemės sklypų ribos
	Šilumos perdavimo tinklų apsaugos zonos (po 5 metrus nuo esamų požeminio šilumotiekio tinklų)

Planas parengtas ortofotografinio žemėlapiu pagrindu:
GDRLT C Nacionalinė žemės tarnyba prie ŽŪM, 2018
GDRLT C Nacionalinė žemės tarnyba prie ŽŪM, 2020



VALSTYBĖS ĮMONĖ REGISTRŲ CENTRAS

Livo g. 25-101, 09320 Vilnius, tel. (8 5) 2688262, el. p. info@registrucentras.lt
Duomenys kaupiami ir saugomi Juridinių asmenų registre, kodas 124110246



kvalifikacijos pažym. Nr. 2M-M-2296

Pareigos	Parašas	Vardas ir pavardė	data	A. V.
Grupės vadovas		Evaldas Lukša	2022-10-11	
Matininkė		Lina Norvaišienė	2022-10-11	

Marijampolės savivaldybės teritorijoje esančių šilumos perdavimo tinklų
apsaugos zonų teritorijų planas M1:5000



Kadastras:	vietovė	Marijampolės m./ Baraginė
SAVIVALDYBĖ		Marijampolės sav.
SENIŪNIJA		Igliaukos sav.
GYVENAMOJI VIETOVĖ		Igliaukos k.
GATVĖ, NAMO NR.		

Teritorijų, kuriose taikomos specialiosios žemės naudojimo sąlygos, sutartiniai ženklai:	
	Požeminis šilumotiekio vamzdis
	Gretimų žemės sklypų ribos
	Šilumos perdavimo tinklų apsaugos zonos (po 5 metrus nuo esamų požeminio šilumotiekio tinklų)

Planas parengtas ortofotografinio žemėlapiu pagrindu:
GDRLT C Nacionalinė žemės tarnyba prie ŽŪM, 2018
GDRLT C Nacionalinė žemės tarnyba prie ŽŪM, 2020



VALSTYBĖS ĮMONĖ REGISTRŲ CENTRAS

Lvivo g. 25-101, 09320 Vilnius, tel. (8 5) 2688262, el. p. info@registrucentras.lt
Duomenys kaupiami ir saugomi Juridinių asmenų registre, kodas 124110246

kvalifikacijos pažym. Nr. 2M-M-2296

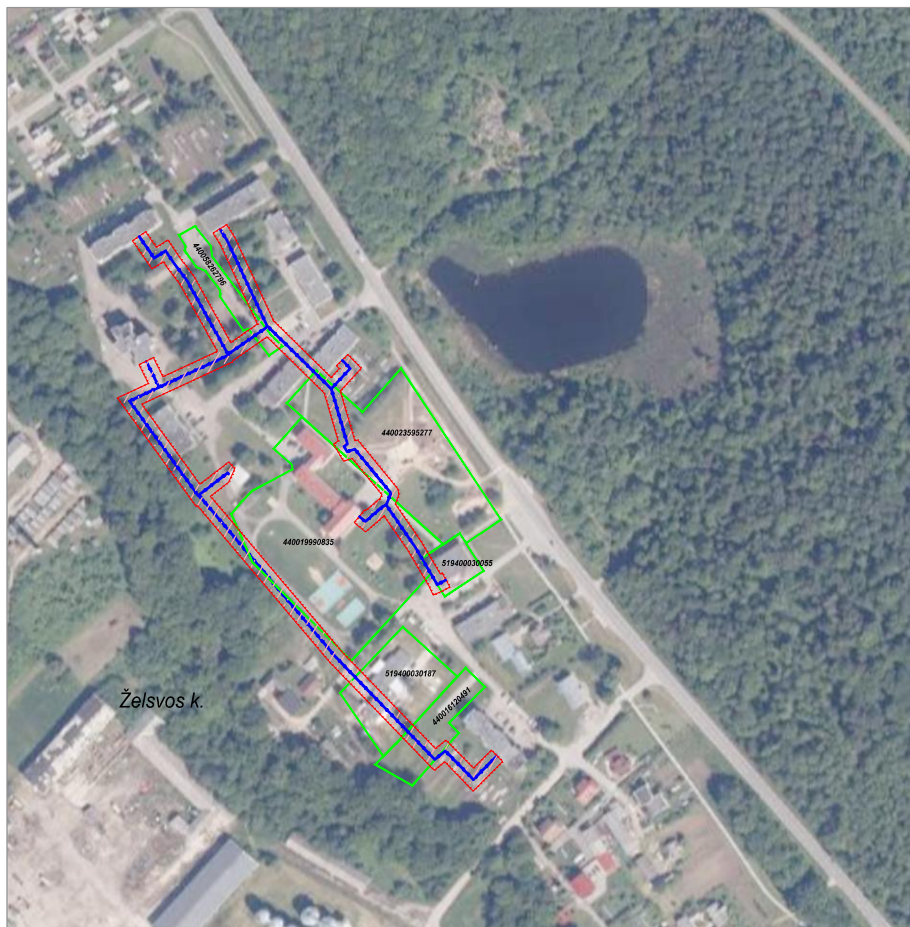

Pareigos	Parašas	Vardas ir pavardė	data	A. V.
Grupės vadovas		Evaldas Lukša	2022-10-11	
Matininkė		Lina Norvaišienė	2022-10-11	

Marijampolės savivaldybės teritorijoje esančių šilumos perdavimo tinklų apsaugos zonų teritorijų planas M1:5000



Kadastras:	vietovė	Marijampolės m./ Baraginė
SAVIVALDYBĖ		Marijampolės sav.
SENIŪNIJA		Igliaukos sav.
GYVENAMOJI VIETOVĖ		Igliaukos k.
GATVĖ, NAMO NR.		

Teritorijų, kuriose taikomos specialiosios žemės naudojimo sąlygos, sutartiniai ženklai:

	Požeminis šilumotiekio vamzdis
	Gretimų žemės sklypų ribos
	Šilumos perdavimo tinklų apsaugos zonos (po 5 metrus nuo esamų požeminio šilumotiekio tinklų)

Planas parengtas ortofotografinio žemėlapiu pagrindu:
GDRLT C Nacionalinė žemės tarnyba prie ŽŪM, 2018
GDRLT C Nacionalinė žemės tarnyba prie ŽŪM, 2020



VALSTYBĖS ĮMONĖ REGISTRŲ CENTRAS

Lvivo g. 25-101, 09320 Vilnius, tel. (8 5) 2688262, el. p. info@registrucentras.lt
Duomenys kaupiami ir saugomi Juridinių asmenų registre, kodas 124110246

kvalifikacijos pažym. Nr. 2M-M-2296

Pareigos	Parašas	Vardas ir pavardė	data	A. V.
Grupės vadovas		Evaldas Lukša	2022-10-11	
Matininkė		Lina Norvaišienė	2022-10-11	

Žemės sklypų, patenkančių į Marijampolės savivaldybės teritorijoje esančių šilumos perdavimo tinklų apsaugos zonų teritorijų planą, sąrašas

Eil. Nr.	Sklypo unikalus Nr.	Sklypo adresas			
		Seniūnija	Miestas/kaimas	Gatvė	Nam o num eris
1	1801-0001-0002	Marijampolės m.	Marijampolė	Kauno g.	117
2	1801-0001-0003	Marijampolės m.	Marijampolė	Kauno g.	143
3	1801-0001-0005	Marijampolės m.	Marijampolė	Kauno g.	139
4	1801-0001-0013	Marijampolės m.	Marijampolė	Kauno g.	133
5	1801-0001-0017	Marijampolės m.	Marijampolė	Kauno g.	119
6	1801-0001-0019	Marijampolės m.	Marijampolė	Gėlyno skg.	6
7	1801-0001-0020	Marijampolės m.	Marijampolė	Gėlyno skg.	6A
8	1801-0001-0025	Marijampolės m.	Marijampolė	Gėlyno g.	9
9	1801-0001-0030	Marijampolės m.	Marijampolė	Kauno g.	135
10	1801-0001-0093	Marijampolės m.	Marijampolė	Parko g.	1
11	1801-0001-0098	Marijampolės m.	Marijampolė	Parko g.	16
12	1801-0001-0100	Marijampolės m.	Marijampolė	Gėlyno g.	7
13	1801-0001-0101	Marijampolės m.	Marijampolė	Gėlyno skg.	8
14	1801-0001-0107	Marijampolės m.	Marijampolė	Gėlyno skg.	10
15	1801-0001-0108	Marijampolės m.	Marijampolė	Kauno g.	125
16	1801-0002-0003	Marijampolės m.	Marijampolė	Statybininkų g.	8A
17	1801-0002-0011	Marijampolės m.	Marijampolė	Gamyklų g.	8
18	1801-0002-0015	Marijampolės m.	Marijampolė	Gamyklų g.	1
19	1801-0002-0018	Marijampolės m.	Marijampolė	Kauno g.	144
20	1801-0002-0019	Marijampolės m.	Marijampolė	Statybininkų g.	6
21	1801-0002-0020	Marijampolės m.	Marijampolė	Statybininkų g.	8
	1801-0002-0057	Marijampolės m.	Marijampolė	Statybininkų g.	6A
					140
23	1801-0002-0061	Marijampolės m.	Marijampolė	Kauno g.	A
24	1801-0002-0069	Marijampolės m.	Marijampolė	Statybininkų g.	8B
25	1801-0002-0070	Marijampolės m.	Marijampolė	Statybininkų g.	12
26	1801-0004-0058	Marijampolės m.	Marijampolė	Kauno g.	100
27	1801-0004-0060	Marijampolės m.	Marijampolė	Gamyklų g.	4
28	1801-0004-0068	Marijampolės m.	Marijampolė	Stoties g.	59
29	1801-0004-0069	Marijampolės m.	Marijampolė	Sporto g.	1
30	1801-0004-0072	Marijampolės m.	Marijampolė	Sporto g.	9E
31	1801-0004-0073	Marijampolės m.	Marijampolė	Stoties g.	8A
32	1801-0004-0075	Marijampolės m.	Marijampolė	Sporto g.	9G
33	1801-0004-0077	Marijampolės m.	Marijampolė	Sporto g.	9D
34	1801-0004-0078	Marijampolės m.	Marijampolė	Stoties g.	8B
35	1801-0005-0001	Marijampolės m.	Marijampolė	Parko g.	1A
36	1801-0005-0002	Marijampolės m.	Marijampolė	Parko g.	3
37	1801-0005-0003	Marijampolės m.	Marijampolė	R. Juknevičiaus g.	26
38	1801-0005-0004	Marijampolės m.	Marijampolė	Šaulių g.	37
39	1801-0005-0005	Marijampolės m.	Marijampolė	R. Juknevičiaus g.	12
40	1801-0005-0008	Marijampolės m.	Marijampolė	R. Juknevičiaus g.	16

41	1801-0005-0009	Marijampolės m.	Marijampolė	R. Juknevičiaus g.	84
42	1801-0005-0010	Marijampolės m.	Marijampolė	R. Juknevičiaus g.	84A
43	1801-0005-0012	Marijampolės m.	Marijampolė	R. Juknevičiaus g.	10
44	1801-0005-0013	Marijampolės m.	Marijampolė	R. Juknevičiaus g.	100
45	1801-0005-0016	Marijampolės m.	Marijampolė	Kokolos g.	4
46	1801-0005-0017	Marijampolės m.	Marijampolė	R. Juknevičiaus g.	32
47	1801-0005-0019	Marijampolės m.	Marijampolė	R. Juknevičiaus g.	72
48	1801-0005-0020	Marijampolės m.	Marijampolė	R. Juknevičiaus g.	56
49	1801-0005-0022	Marijampolės m.	Marijampolė	R. Juknevičiaus g.	74
50	1801-0005-0024	Marijampolės m.	Marijampolė	R. Juknevičiaus g.	100 X
51	1801-0006-0038	Marijampolės m.	Marijampolė	Kauno g.	86
52	1801-0006-0042	Marijampolės m.	Marijampolė	Šaulių g.	60
53	1801-0006-0061	Marijampolės m.	Marijampolė	Rugių g.	17
54	1801-0006-0064	Marijampolės m.	Marijampolė	R. Juknevičiaus g.	15
55	1801-0006-0069	Marijampolės m.	Marijampolė	R. Juknevičiaus g.	17A
56	1801-0006-0076	Marijampolės m.	Marijampolė	R. Juknevičiaus g.	1
57	1801-0007-0003	Marijampolės m.	Marijampolė	Rasos g.	6
58	1801-0007-0004	Marijampolės m.	Marijampolė	Kauno g.	39
59	1801-0007-0010	Marijampolės m.	Marijampolė	Rasos g.	4
60	1801-0007-0089	Marijampolės m.	Marijampolė	P. Cvirkos g.	6
61	1801-0007-0093	Marijampolės m.	Marijampolė	P. Cvirkos g.	2
62	1801-0008-0005	Marijampolės m.	Marijampolė	P. Cvirkos g.	13
63	1801-0008-0006	Marijampolės m.	Marijampolė	P. Cvirkos g.	23
64	1801-0008-0007	Marijampolės m.	Marijampolė	P. Cvirkos g.	7
65	1801-0008-0011	Marijampolės m.	Marijampolė	P. Cvirkos g.	11
66	1801-0008-0016	Marijampolės m.	Marijampolė	P. Cvirkos g.	5
67	1801-0008-0018	Marijampolės m.	Marijampolė	P. Cvirkos g.	25
68	1801-0008-0025	Marijampolės m.	Marijampolė	Šaulių g.	36
69	1801-0008-0028	Marijampolės m.	Marijampolė	P. Cvirkos g.	9
70	1801-0008-0031	Marijampolės m.	Marijampolė	P. Cvirkos g.	19
71	1801-0008-0032	Marijampolės m.	Marijampolė	Šaulių g.	40
72	1801-0008-0035	Marijampolės m.	Marijampolė	Kauno g.	31
73	1801-0008-0036	Marijampolės m.	Marijampolė	P. Cvirkos g.	15
74	1801-0008-0039	Marijampolės m.	Marijampolė	Kauno g.	15
75	1801-0008-0041	Marijampolės m.	Marijampolė	Kauno g.	37
76	1801-0008-0043	Marijampolės m.	Marijampolė	P. Cvirkos g.	17
77	1801-0008-0046	Marijampolės m.	Marijampolė	Kauno g.	37A
78	1801-0008-0048	Marijampolės m.	Marijampolė	Kauno g.	35
79	1801-0008-0050	Marijampolės m.	Marijampolė	Šaulių g.	6
80	1801-0008-0056	Marijampolės m.	Marijampolė	P. Cvirkos g.	19A
81	1801-0009-0008	Marijampolės m.	Marijampolė	Paupio g.	9
82	1801-0009-0011	Marijampolės m.	Marijampolė	Paupio g.	1A
83	1801-0009-0014	Marijampolės m.	Marijampolė	Paupio g.	10
84	1801-0009-0017	Marijampolės m.	Marijampolė	Palangos g.	22
85	1801-0009-0018	Marijampolės m.	Marijampolė	Palangos g.	10
86	1801-0009-0021	Marijampolės m.	Marijampolė	Paupio g.	3
87	1801-0009-0022	Marijampolės m.	Marijampolė	Paupio g.	7
88	1801-0009-0025	Marijampolės m.	Marijampolė	Palangos g.	12
89	1801-0009-0034	Marijampolės m.	Marijampolė	Audėjų g.	11

90	1801-0009-0052	Marijampolės m.	Marijampolė	Paupio g.	1
91	1801-0009-0062	Marijampolės m.	Marijampolė	Paupio g.	5
92	1801-0009-0068	Marijampolės m.	Marijampolė	Palangos g.	14
93	1801-0012-0055	Marijampolės m.	Marijampolė	V. Borisevičiaus g.	13
94	1801-0012-0109	Marijampolės m.	Marijampolė	V. Borisevičiaus g.	11
95	1801-0013-0005	Marijampolės m.	Marijampolė	Piliakalnio g.	6
96	1801-0013-0006	Marijampolės m.	Marijampolė	Piliakalnio g.	8
97	1801-0013-0011	Marijampolės m.	Marijampolė	Piliakalnio g.	4
98	1801-0013-0017	Marijampolės m.	Marijampolė	Vokiečių g.	3
99	1801-0013-0025	Marijampolės m.	Marijampolė	Piliakalnio g.	2
100	1801-0013-0032	Marijampolės m.	Marijampolė	Piliakalnio g.	3
101	1801-0013-0036	Marijampolės m.	Marijampolė	Kosmonautų g.	14
102	1801-0013-0037	Marijampolės m.	Marijampolė	Vilkaviškio g.	55
103	1801-0013-0039	Marijampolės m.	Marijampolė	Kosmonautų g.	14A
104	1801-0015-0040	Marijampolės m.	Marijampolė	Užtvankos g.	40
105	1801-0015-0049	Marijampolės m.	Marijampolė	Kosmonautų g.	49
106	1801-0015-0062	Marijampolės m.	Marijampolė	Užtvankos g.	44
107	1801-0015-0080	Marijampolės m.	Marijampolė	Užtvankos g.	27
108	1801-0015-0101	Marijampolės m.	Marijampolė	Užtvankos g.	42
109	1801-0016-0057	Marijampolės m.	Marijampolė	Užtvankos g.	23
110	1801-0024-0003	Marijampolės m.	Marijampolė	Jaunimo g.	8A
111	1801-0024-0009	Marijampolės m.	Marijampolė	Kauno g.	76A
112	1801-0024-0011	Marijampolės m.	Marijampolė	Kauno skg.	11
113	1801-0024-0058	Marijampolės m.	Marijampolė	Kauno skg.	13
114	1801-0024-0060	Marijampolės m.	Marijampolė	Dariaus ir Girėno g.	3A
115	1801-0024-0061	Marijampolės m.	Marijampolė	Kauno skg.	24
116	1801-0024-0063	Marijampolės m.	Marijampolė	Kauno g.	74
117	1801-0024-0065	Marijampolės m.	Marijampolė	Siauroji g.	10
118	1801-0024-0066	Marijampolės m.	Marijampolė	Siauroji g.	5
119	1801-0024-0067	Marijampolės m.	Marijampolė	Siauroji g.	12
120	1801-0024-0068	Marijampolės m.	Marijampolė	Jaunimo g.	10
121	1801-0024-0069	Marijampolės m.	Marijampolė	Kauno g.	76
122	1801-0024-0070	Marijampolės m.	Marijampolė	Kauno g.	78
123	1801-0024-0071	Marijampolės m.	Marijampolė	Draugystės g.	27
124	1801-0024-0072	Marijampolės m.	Marijampolė	Draugystės g.	21B
125	1801-0024-0074	Marijampolės m.	Marijampolė	Draugystės g.	21
126	1801-0024-0075	Marijampolės m.	Marijampolė	Draugystės g.	17
127	1801-0024-0076	Marijampolės m.	Marijampolė	Sporto g.	2
128	1801-0024-0078	Marijampolės m.	Marijampolė	Kauno g.	62
129	1801-0024-0079	Marijampolės m.	Marijampolė	Dariaus ir Girėno g.	7
130	1801-0024-0080	Marijampolės m.	Marijampolė	Jaunimo g.	9
131	1801-0024-0081	Marijampolės m.	Marijampolė	Jaunimo g.	11
132	1801-0024-0082	Marijampolės m.	Marijampolė	Jaunimo g.	5
133	1801-0024-0083	Marijampolės m.	Marijampolė	Kauno g.	66
134	1801-0024-0084	Marijampolės m.	Marijampolė	Jaunimo g.	7
135	1801-0024-0087	Marijampolės m.	Marijampolė	Jaunimo g.	2
136	1801-0024-0089	Marijampolės m.	Marijampolė	Jaunimo g.	8
137	1801-0024-0090	Marijampolės m.	Marijampolė	Kauno skg.	6
138	1801-0024-0093	Marijampolės m.	Marijampolė	Draugystės g.	13
139	1801-0024-0098	Marijampolės m.	Marijampolė	Kauno g.	60A

140	1801-0025-0002	Marijampolės m.	Marijampolė	Stoties g.	51
141	1801-0025-0010	Marijampolės m.	Marijampolė	Draugystės g.	10
142	1801-0025-0011	Marijampolės m.	Marijampolė	Draugystės g.	12D
143	1801-0025-0012	Marijampolės m.	Marijampolė	Draugystės g.	8
144	1801-0025-0013	Marijampolės m.	Marijampolė	Sporto g.	24
145	1801-0025-0014	Marijampolės m.	Marijampolė	Draugystės g.	12
146	1801-0025-0018	Marijampolės m.	Marijampolė	Sporto g.	16
147	1801-0025-0062	Marijampolės m.	Marijampolė	Dariaus ir Girėno g.	17
148	1801-0025-0067	Marijampolės m.	Marijampolė	Beržų g.	24
149	1801-0025-0068	Marijampolės m.	Marijampolė	Beržų g.	17
150	1801-0025-0069	Marijampolės m.	Marijampolė	Beržų g.	21
151	1801-0025-0071	Marijampolės m.	Marijampolė	Draugystės g.	18
152	1801-0025-0073	Marijampolės m.	Marijampolė	Sporto g.	18
153	1801-0025-0074	Marijampolės m.	Marijampolė	Sporto g.	20
154	1801-0025-0075	Marijampolės m.	Marijampolė	Sporto g.	22
155	1801-0026-0004	Marijampolės m.	Marijampolė	Sasnavos g.	68
156	1801-0026-0008	Marijampolės m.	Marijampolė	Sporto g.	48
157	1801-0026-0011	Marijampolės m.	Marijampolė	Sasnavos g.	74
158	1801-0026-0018	Marijampolės m.	Marijampolė	Sporto g.	46
159	1801-0030-0010	Marijampolės m.	Marijampolė	Klevų g.	12
160	1801-0030-0018	Marijampolės m.	Marijampolė	J. Kriščiūno g.	18
161	1801-0030-0021	Marijampolės m.	Marijampolė	J. Kriščiūno g.	10
162	1801-0030-0023	Marijampolės m.	Marijampolė	J. Kriščiūno g.	12
163	1801-0030-0031	Marijampolės m.	Marijampolė	Trobiškių g.	1A
164	1801-0030-0032	Marijampolės m.	Marijampolė	Klevų g.	10
165	1801-0030-0051	Marijampolės m.	Marijampolė	Trobiškių g.	3
166	1801-0030-0057	Marijampolės m.	Marijampolė	J. Kriščiūno g.	6
167	1801-0030-0072	Marijampolės m.	Marijampolė	J. Kriščiūno g.	8
168	1801-0030-0084	Marijampolės m.	Marijampolė	Klevų g.	21
169	1801-0030-0085	Marijampolės m.	Marijampolė	Klevų g.	18
170	1801-0030-0102	Marijampolės m.	Marijampolė	J. Kriščiūno g.	16
171	1801-0030-0103	Marijampolės m.	Marijampolė	Žemaitės skg.	8
172	1801-0030-0132	Marijampolės m.	Marijampolė	Žemaitės skg.	10
173	1801-0030-0133	Marijampolės m.	Marijampolė	Žemaitės g.	27
174	1801-0030-0147	Marijampolės m.	Marijampolė	Naujakurių g.	6
175	1801-0030-0148	Marijampolės m.	Marijampolė	Klevų g.	14
176	1801-0030-0150	Marijampolės m.	Marijampolė	Aišbės g.	11A
177	1801-0030-0151	Marijampolės m.	Marijampolė	Klevų g.	15
178	1801-0030-0154	Marijampolės m.	Marijampolė	J. Kriščiūno g.	14
179	1801-0031-0002	Marijampolės m.	Marijampolė	Simno g.	5
180	1801-0031-0005	Marijampolės m.	Marijampolė	V. Kudirkos skg.	1
181	1801-0031-0007	Marijampolės m.	Marijampolė	A. Valaičio g.	1
182	1801-0031-0009	Marijampolės m.	Marijampolė	Žemaitės g.	16
183	1801-0031-0015	Marijampolės m.	Marijampolė	Žemaitės g.	2
184	1801-0031-0018	Marijampolės m.	Marijampolė	Žemaitės g.	16A
185	1801-0031-0019	Marijampolės m.	Marijampolė	Kauno g.	14
186	1801-0031-0027	Marijampolės m.	Marijampolė	Kauno g.	16
187	1801-0031-0028	Marijampolės m.	Marijampolė	Jono Dailidės g.	9A
188	1801-0031-0029	Marijampolės m.	Marijampolė	Kauno g.	8

189	1801-0031-0038	Marijampolės m.	Marijampolė	Dariaus ir Girėno skg.	4
190	1801-0031-0045	Marijampolės m.	Marijampolė	Dariaus ir Girėno g.	4
191	1801-0031-0048	Marijampolės m.	Marijampolė	Jono Dailidės g.	1
192	1801-0031-0049	Marijampolės m.	Marijampolė	Kauno g.	4
193	1801-0031-0052	Marijampolės m.	Marijampolė	A. Valaičio g.	2
194	1801-0031-0055	Marijampolės m.	Marijampolė	Kauno g.	22
195	1801-0031-0056	Marijampolės m.	Marijampolė	Dariaus ir Girėno g.	2A
196	1801-0031-0059	Marijampolės m.	Marijampolė	V. Kudirkos skg.	3
197	1801-0031-0061	Marijampolės m.	Marijampolė	Simno g.	3
198	1801-0032-0029	Marijampolės m.	Marijampolė	Algimanto g.	20
199	1801-0032-0063	Marijampolės m.	Marijampolė	Mokolų g.	30
200	1801-0033-0020	Marijampolės m.	Marijampolė	Vilkaviškio g.	60A
201	1801-0033-0027	Marijampolės m.	Marijampolė	Vilkaviškio g.	64A
202	1801-0033-0034	Marijampolės m.	Marijampolė	Vilkaviškio g.	62A
203	1801-0033-0044	Marijampolės m.	Marijampolė	Mokolų g.	23
204	1801-0033-0047	Marijampolės m.	Marijampolė	Uosupio g.	9
205	1801-0033-0048	Marijampolės m.	Marijampolė	J. Ambrazevičiaus-Brazičio g.	25
206	1801-0033-0056	Marijampolės m.	Marijampolė	Mokolų g.	69
207	1801-0033-0057	Marijampolės m.	Marijampolė	J. Ambrazevičiaus-Brazičio g.	2
208	1801-0033-0058	Marijampolės m.	Marijampolė	Vilkaviškio g.	72A
209	1801-0033-0059	Marijampolės m.	Marijampolė	Vilkaviškio g.	74
210	1801-0034-0003	Marijampolės m.	Marijampolė	P. Butlerienės skg.	3
211	1801-0034-0005	Marijampolės m.	Marijampolė	Kęstučio g.	5
212	1801-0034-0008	Marijampolės m.	Marijampolė	Ūkininkų g.	3
213	1801-0034-0009	Marijampolės m.	Marijampolė	J. Basanavičiaus a.	8
214	1801-0034-0010	Marijampolės m.	Marijampolė	Laisvės g.	4
215	1801-0034-0019	Marijampolės m.	Marijampolė	Laisvės g.	16
216	1801-0034-0020	Marijampolės m.	Marijampolė	Laisvės g.	26
217	1801-0034-0021	Marijampolės m.	Marijampolė	V. Kudirkos g.	20
218	1801-0034-0022	Marijampolės m.	Marijampolė	Gedimino g.	3
219	1801-0034-0023	Marijampolės m.	Marijampolė	V. Kudirkos g.	18
220	1801-0034-0025	Marijampolės m.	Marijampolė	Ūkininkų g.	7
221	1801-0034-0027	Marijampolės m.	Marijampolė	Laisvės g.	14
222	1801-0034-0028	Marijampolės m.	Marijampolė	Ūkininkų g.	5
223	1801-0034-0029	Marijampolės m.	Marijampolė	Ūkininkų g.	2A
224	1801-0034-0031	Marijampolės m.	Marijampolė	Kęstučio g.	2
225	1801-0034-0032	Marijampolės m.	Marijampolė	J. Basanavičiaus a.	9
226	1801-0034-0033	Marijampolės m.	Marijampolė	Vytauto g.	9
227	1801-0034-0034	Marijampolės m.	Marijampolė	Laisvės g.	10
228	1801-0034-0038	Marijampolės m.	Marijampolė	Kęstučio g.	9
229	1801-0034-0041	Marijampolės m.	Marijampolė	J. Bendoriaus g.	11
230	1801-0034-0047	Marijampolės m.	Marijampolė	Bažnyčios g.	28A
231	1801-0034-0048	Marijampolės m.	Marijampolė	Laisvės g.	12
232	1801-0034-0052	Marijampolės m.	Marijampolė	Gedimino g.	12
233	1801-0034-0053	Marijampolės m.	Marijampolė	P. Butlerienės g.	6
234	1801-0034-0054	Marijampolės m.	Marijampolė	Laisvės g.	10A
235	1801-0034-0055	Marijampolės m.	Marijampolė	J. Basanavičiaus a.	10

236	1801-0034-0056	Marijampolės m.	Marijampolė	Gedimino g.	10
237	1801-0034-0057	Marijampolės m.	Marijampolė	Bažnyčios g.	28
238	1801-0034-0058	Marijampolės m.	Marijampolė	P. Butlerienės g.	9
239	1801-0034-0059	Marijampolės m.	Marijampolė	P. Butlerienės g.	7
240	1801-0034-0061	Marijampolės m.	Marijampolė	Gedimino g.	5
241	1801-0034-0063	Marijampolės m.	Marijampolė	Gedimino g.	14
242	1801-0034-0064	Marijampolės m.	Marijampolė	Gedimino g.	8
243	1801-0034-0065	Marijampolės m.	Marijampolė	Kęstučio g.	7
244	1801-0034-0066	Marijampolės m.	Marijampolė	Kęstučio g.	3
245	1801-0034-0067	Marijampolės m.	Marijampolė	Gedimino g.	9
246	1801-0034-0069	Marijampolės m.	Marijampolė	Gedimino g.	1
247	1801-0034-0072	Marijampolės m.	Marijampolė	J. Basanavičiaus a.	17
248	1801-0034-0073	Marijampolės m.	Marijampolė	Kęstučio g.	4
249	1801-0034-0075	Marijampolės m.	Marijampolė	P. Butlerienės g.	8
250	1801-0034-0076	Marijampolės m.	Marijampolė	Bažnyčios g.	28C
251	1801-0034-0078	Marijampolės m.	Marijampolė	Bažnyčios g.	38
252	1801-0035-0010	Marijampolės m.	Marijampolė	Varpo g.	5
253	1801-0035-0012	Marijampolės m.	Marijampolė	A. Civinsko g.	14
254	1801-0035-0015	Marijampolės m.	Marijampolė	A. Civinsko g.	21
255	1801-0035-0016	Marijampolės m.	Marijampolė	Alyvų g.	11
256	1801-0035-0019	Marijampolės m.	Marijampolė	A. Civinsko g.	19
257	1801-0035-0023	Marijampolės m.	Marijampolė	A. Civinsko g.	27
258	1801-0035-0027	Marijampolės m.	Marijampolė	A. Civinsko g.	22
259	1801-0035-0030	Marijampolės m.	Marijampolė	P. Armino g.	20
260	1801-0035-0031	Marijampolės m.	Marijampolė	P. Armino g.	18
261	1801-0035-0033	Marijampolės m.	Marijampolė	A. Civinsko g.	5
262	1801-0035-0034	Marijampolės m.	Marijampolė	Teatro g.	7
263	1801-0035-0035	Marijampolės m.	Marijampolė	A. Civinsko g.	4
264	1801-0035-0040	Marijampolės m.	Marijampolė	A. Civinsko g.	3
265	1801-0035-0046	Marijampolės m.	Marijampolė	A. Civinsko g.	23
266	1801-0035-0047	Marijampolės m.	Marijampolė	A. Civinsko g.	1
267	1801-0035-0063	Marijampolės m.	Marijampolė	Kalkinės g.	8
268	1801-0035-0072	Marijampolės m.	Marijampolė	Antakalnio g.	4
269	1801-0035-0076	Marijampolės m.	Marijampolė	P. Armino g.	15A
270	1801-0035-0087	Marijampolės m.	Marijampolė	P. Armino g.	24A
271	1801-0035-0088	Marijampolės m.	Marijampolė	Kalkinės g.	12
272	1801-0035-0097	Marijampolės m.	Marijampolė	P. Armino g.	32
273	1801-0035-0103	Marijampolės m.	Marijampolė	P. Armino g.	22
274	1801-0035-0111	Marijampolės m.	Marijampolė	A. Civinsko g.	6
275	1801-0035-0112	Marijampolės m.	Marijampolė	Alyvų g.	7
276	1801-0035-0123	Marijampolės m.	Marijampolė	P. Armino g.	2
277	1801-0035-0123	Marijampolės m.	Marijampolė	P. Armino g.	2
278	1801-0035-0124	Marijampolės m.	Marijampolė	A. Civinsko g.	7A
279	1801-0035-0126	Marijampolės m.	Marijampolė	A. Civinsko g.	25
280	1801-0036-0001	Marijampolės m.	Marijampolė	Sodo g.	1B
281	1801-0036-0002	Marijampolės m.	Marijampolė	Bažnyčios g.	23A
282	1801-0036-0003	Marijampolės m.	Marijampolė	Sodo g.	1A
283	1801-0036-0004	Marijampolės m.	Marijampolė	P. Kriaučiūno g.	9A
284	1801-0036-0005	Marijampolės m.	Marijampolė	Vytauto g.	26
285	1801-0036-0006	Marijampolės m.	Marijampolė	P. Armino g.	

286	1801-0036-0007	Marijampolės m.	Marijampolė	P. Armino g.	17
287	1801-0036-0009	Marijampolės m.	Marijampolė	P. Armino g.	7
288	1801-0036-0011	Marijampolės m.	Marijampolė	Vytauto g.	40
289	1801-0036-0012	Marijampolės m.	Marijampolė	Vytauto g.	44
290	1801-0036-0014	Marijampolės m.	Marijampolė	Vytauto g.	32
291	1801-0036-0015	Marijampolės m.	Marijampolė	P. Kriaučiūno g.	9
292	1801-0036-0017	Marijampolės m.	Marijampolė	Vytauto g.	28
293	1801-0036-0020	Marijampolės m.	Marijampolė	Vytauto g.	12
294	1801-0036-0021	Marijampolės m.	Marijampolė	Bažnyčios g.	13
295	1801-0036-0023	Marijampolės m.	Marijampolė	P. Kriaučiūno g.	11
296	1801-0036-0024	Marijampolės m.	Marijampolė	P. Armino g.	13
297	1801-0036-0025	Marijampolės m.	Marijampolė	P. Armino g.	5
298	1801-0036-0026	Marijampolės m.	Marijampolė	Bažnyčios g.	19
299	1801-0036-0027	Marijampolės m.	Marijampolė	Bažnyčios g.	17
300	1801-0036-0028	Marijampolės m.	Marijampolė	P. Kriaučiūno g.	7
301	1801-0036-0029	Marijampolės m.	Marijampolė	Vytauto g.	14
302	1801-0036-0030	Marijampolės m.	Marijampolė	Sodo g.	3
303	1801-0036-0031	Marijampolės m.	Marijampolė	Vytauto g.	18
304	1801-0036-0032	Marijampolės m.	Marijampolė	P. Armino g.	21
305	1801-0036-0033	Marijampolės m.	Marijampolė	P. Kriaučiūno g.	5
306	1801-0036-0034	Marijampolės m.	Marijampolė	P. Armino g.	19
307	1801-0036-0035	Marijampolės m.	Marijampolė	P. Kriaučiūno g.	17
308	1801-0036-0037	Marijampolės m.	Marijampolė	Vytauto g.	46
309	1801-0036-0038	Marijampolės m.	Marijampolė	P. Armino g.	11
310	1801-0037-0001	Marijampolės m.	Marijampolė	P. Vaičiaičio g.	11
311	1801-0037-0002	Marijampolės m.	Marijampolė	V. Kudirkos g.	48
312	1801-0037-0004	Marijampolės m.	Marijampolė	P. Vaičiaičio g.	17
313	1801-0037-0005	Marijampolės m.	Marijampolė	Lietuvinkų g.	4
314	1801-0037-0007	Marijampolės m.	Marijampolė	P. Vaičiaičio g.	3
315	1801-0037-0008	Marijampolės m.	Marijampolė	Žiedo g.	6
316	1801-0037-0009	Marijampolės m.	Marijampolė	Lietuvinkų g.	13
317	1801-0037-0010	Marijampolės m.	Marijampolė	Žiedo g.	5
318	1801-0037-0011	Marijampolės m.	Marijampolė	Lietuvinkų g.	15
319	1801-0037-0012	Marijampolės m.	Marijampolė	Lietuvinkų g.	14
320	1801-0037-0013	Marijampolės m.	Marijampolė	Lietuvinkų g.	6
321	1801-0037-0014	Marijampolės m.	Marijampolė	Lietuvinkų g.	12
322	1801-0037-0015	Marijampolės m.	Marijampolė	Vytauto g.	21
323	1801-0037-0016	Marijampolės m.	Marijampolė	P. Vaičiaičio g.	9
324	1801-0037-0017	Marijampolės m.	Marijampolė	Lietuvinkų g.	4A
325	1801-0037-0019	Marijampolės m.	Marijampolė	Žiedo g.	2
326	1801-0037-0022	Marijampolės m.	Marijampolė	V. Kudirkos g.	44
327	1801-0037-0023	Marijampolės m.	Marijampolė	P. Vaičiaičio g.	7
328	1801-0037-0024	Marijampolės m.	Marijampolė	Lietuvinkų g.	16
329	1801-0037-0025	Marijampolės m.	Marijampolė	Vytauto g.	25
330	1801-0037-0026	Marijampolės m.	Marijampolė	Lietuvinkų g.	10
331	1801-0037-0028	Marijampolės m.	Marijampolė	Žiedo g.	3
332	1801-0037-0029	Marijampolės m.	Marijampolė	Vytauto g.	29
333	1801-0037-0031	Marijampolės m.	Marijampolė	Lietuvinkų g.	11
334	1801-0037-0032	Marijampolės m.	Marijampolė	Vytauto g.	27A
335	1801-0037-0033	Marijampolės m.	Marijampolė	Vytauto g.	31

336	1801-0037-0034	Marijampolės m.	Marijampolė	Lietuvininkų g.	18
337	1801-0037-0036	Marijampolės m.	Marijampolė	Lietuvininkų g.	3
338	1801-0037-0037	Marijampolės m.	Marijampolė	Vytauto g.	19
339	1801-0037-0038	Marijampolės m.	Marijampolė	Lietuvininkų g.	7
340	1801-0037-0039	Marijampolės m.	Marijampolė	Vytauto g.	11
341	1801-0037-0040	Marijampolės m.	Marijampolė	V. Kudirkos g.	46
342	1801-0037-0041	Marijampolės m.	Marijampolė	P. Vaičiaičio g.	4A
343	1801-0037-0042	Marijampolės m.	Marijampolė	Lietuvininkų g.	8
344	1801-0037-0043	Marijampolės m.	Marijampolė	P. Vaičiaičio g.	13
345	1801-0037-0045	Marijampolės m.	Marijampolė	Žiedo g.	8
346	1801-0037-0046	Marijampolės m.	Marijampolė	Laisvės g.	7
347	1801-0037-0047	Marijampolės m.	Marijampolė	Vytauto g.	13
348	1801-0037-0048	Marijampolės m.	Marijampolė	P. Vaičiaičio g.	5
349	1801-0037-0050	Marijampolės m.	Marijampolė	Lietuvininkų g.	9
350	1801-0037-0051	Marijampolės m.	Marijampolė	Vytauto g.	21A
351	1801-0037-0052	Marijampolės m.	Marijampolė	Vytauto g.	21B
352	1801-0037-0054	Marijampolės m.	Marijampolė	Lietuvininkų g.	5
353	1801-0037-0056	Marijampolės m.	Marijampolė	Vasario 16-osios g.	10
354	1801-0037-0059	Marijampolės m.	Marijampolė	Vasario 16-osios g.	4
355	1801-0037-0061	Marijampolės m.	Marijampolė	Vasario 16-osios g.	7
356	1801-0037-0063	Marijampolės m.	Marijampolė	Žiedo g.	1A
357	1801-0039-0016	Marijampolės m.	Marijampolė	P. Vaičiaičio g.	29
358	1801-0039-0020	Marijampolės m.	Marijampolė	Gėlių g.	10A
359	1801-0039-0027	Marijampolės m.	Marijampolė	P. Vaičiaičio g.	27
360	1801-0039-0028	Marijampolės m.	Marijampolė	Gėlių g.	12
361	1801-0039-0046	Marijampolės m.	Marijampolė	Gėlių g.	7
362	1801-0039-0056	Marijampolės m.	Marijampolė	Žemaitės g.	63
363	1801-0039-0058	Marijampolės m.	Marijampolė	Žemaitės g.	61
364	1801-0039-0069	Marijampolės m.	Marijampolė	Gėlių g.	8
365	1801-0039-0072	Marijampolės m.	Marijampolė	V. Kudirkos g.	61
366	1801-0039-0076	Marijampolės m.	Marijampolė	Gėlių g.	6
367	1801-0039-0079	Marijampolės m.	Marijampolė	Žemaitės g.	59
368	1801-0039-0080	Marijampolės m.	Marijampolė	Sodžiaus g.	1A
369	1801-0050-0020	Marijampolės m.	Marijampolė	P. Vaičiaičio g.	22
370	1801-0050-0076	Marijampolės m.	Marijampolė	P. Vaičiaičio g.	18
371	1801-0051-0005	Marijampolės m.	Marijampolė	P. Rimšos g.	5
372	1801-0051-0006	Marijampolės m.	Marijampolė	Vytauto g.	31A
373	1801-0051-0008	Marijampolės m.	Marijampolė	P. Mašiotų g.	6
374	1801-0051-0009	Marijampolės m.	Marijampolė	P. Rimšos g.	4
375	1801-0051-0013	Marijampolės m.	Marijampolė	P. Rimšos g.	15
376	1801-0051-0015	Marijampolės m.	Marijampolė	P. Mašiotų g.	4
377	1801-0051-0019	Marijampolės m.	Marijampolė	P. Rimšos g.	9
378	1801-0051-0020	Marijampolės m.	Marijampolė	P. Rimšos g.	8
379	1801-0051-0023	Marijampolės m.	Marijampolė	Žiedo g.	11
380	1801-0051-0025	Marijampolės m.	Marijampolė	Seminarijos g.	5
381	1801-0051-0026	Marijampolės m.	Marijampolė	P. Rimšos g.	13
382	1801-0051-0029	Marijampolės m.	Marijampolė	P. Rimšos g.	7
383	1801-0051-0032	Marijampolės m.	Marijampolė	Seminarijos g.	3
384	1801-0051-0033	Marijampolės m.	Marijampolė	Trumpoji g.	6
385	1801-0051-0034	Marijampolės m.	Marijampolė	P. Vaičiaičio g.	12

386	1801-0051-0035	Marijampolės m.	Marijampolė	P. Rimšos g.	6
387	1801-0051-0036	Marijampolės m.	Marijampolė	P. Vaičičio g.	6
388	1801-0051-0038	Marijampolės m.	Marijampolė	Vytauto g.	43
389	1801-0051-0039	Marijampolės m.	Marijampolė	Trumpoji g.	10
390	1801-0051-0041	Marijampolės m.	Marijampolė	P. Mašiotų g.	16
391	1801-0051-0043	Marijampolės m.	Marijampolė	P. Vaičičio g.	14
392	1801-0051-0044	Marijampolės m.	Marijampolė	V. Kudirkos g.	56
393	1801-0051-0045	Marijampolės m.	Marijampolė	Vytauto g.	35
394	1801-0051-0047	Marijampolės m.	Marijampolė	P. Rimšos g.	12
395	1801-0051-0048	Marijampolės m.	Marijampolė	P. Vaičičio g.	14A
396	1801-0051-0052	Marijampolės m.	Marijampolė	P. Vaičičio g.	10
397	1801-0051-0053	Marijampolės m.	Marijampolė	P. Vaičičio g.	8
398	1801-0051-0054	Marijampolės m.	Marijampolė	P. Vaičičio g.	4
399	1801-0052-0044	Marijampolės m.	Marijampolė	J. Jablonskio g.	11
400	1801-0052-0046	Marijampolės m.	Marijampolė	J. Jablonskio g.	7
401	1801-0052-0048	Marijampolės m.	Marijampolė	J. Jablonskio g.	3
402	1801-0052-0049	Marijampolės m.	Marijampolė	J. Jablonskio g.	15
403	1801-0052-0054	Marijampolės m.	Marijampolė	P. Rimšos g.	10
404	1801-0052-0055	Marijampolės m.	Marijampolė	J. Jablonskio g.	13
405	1801-0052-0062	Marijampolės m.	Marijampolė	J. Jablonskio g.	9
406	1801-0052-0066	Marijampolės m.	Marijampolė	Vytauto g.	47
407	1801-0052-0068	Marijampolės m.	Marijampolė	Vytauto g.	49
408	1801-0053-0005	Marijampolės m.	Marijampolė	J. Jablonskio g.	2B
409	1801-0053-0029	Marijampolės m.	Marijampolė	Aušros g.	51
410	1801-0053-0039	Marijampolės m.	Marijampolė	P. Armino g.	52B
411	1801-0053-0042	Marijampolės m.	Marijampolė	Aušros g.	43
412	1801-0053-0044	Marijampolės m.	Marijampolė	Aušros g.	49
413	1801-0053-0050	Marijampolės m.	Marijampolė	J. Jablonskio g.	2A
414	1801-0053-0062	Marijampolės m.	Marijampolė	Vytauto g.	53
415	1801-0054-0025	Marijampolės m.	Marijampolė	Varpo g.	11
416	1801-0054-0028	Marijampolės m.	Marijampolė	Varpo g.	7
417	1801-0054-0030	Marijampolės m.	Marijampolė	P. Armino g.	42
418	1801-0054-0032	Marijampolės m.	Marijampolė	Trumpoji g.	8
419	1801-0054-0037	Marijampolės m.	Marijampolė	Varpo g.	13B
420	1801-0054-0039	Marijampolės m.	Marijampolė	Varpo g.	9
421	1801-0054-0045	Marijampolės m.	Marijampolė	Vytauto g.	48A
422	1801-0055-0021	Marijampolės m.	Marijampolė	Vytauto g.	54
423	1801-0055-0036	Marijampolės m.	Marijampolė	Vytauto g.	68
424	1801-0055-0037	Marijampolės m.	Marijampolė	Vytauto g.	52
425	1801-0055-0046	Marijampolės m.	Marijampolė	Vytauto g.	62
426	1801-0055-0047	Marijampolės m.	Marijampolė	Artojų g.	17
427	1801-0056-0002	Marijampolės m.	Marijampolė	Vytauto g.	85B
428	1801-0056-0003	Marijampolės m.	Marijampolė	Vytauto g.	70B
429	1801-0056-0006	Marijampolės m.	Marijampolė	Vytauto g.	72
430	1801-0056-0008	Marijampolės m.	Marijampolė	Vytauto g.	72B
431	1801-0057-0001	Marijampolės m.	Marijampolė	J. Janonio g.	5
432	1801-0057-0008	Marijampolės m.	Marijampolė	Gen. A. Gustaičio g.	9
433	1801-0057-0012	Marijampolės m.	Marijampolė	Gen. A. Gustaičio g.	11
434	1801-0057-0014	Marijampolės m.	Marijampolė	J. Janonio g.	18
435	1801-0057-0015	Marijampolės m.	Marijampolė	J. Janonio g.	10

436	1801-0057-0019	Marijampolės m.	Marijampolė	J. Janonio g.	16
437	1801-0057-0023	Marijampolės m.	Marijampolė	J. Janonio g.	12
438	1801-0057-0039	Marijampolės m.	Marijampolė	J. Janonio g.	8
439	1801-0057-0040	Marijampolės m.	Marijampolė	Gen. A. Gustaičio g.	13
440	1801-0057-0042	Marijampolės m.	Marijampolė	J. Janonio g.	14
441	1801-0057-0045	Marijampolės m.	Marijampolė	Gen. A. Gustaičio g.	7
442	1801-0057-0050	Marijampolės m.	Marijampolė	Vytauto g.	81
443	1801-0057-0051	Marijampolės m.	Marijampolė	Gen. A. Gustaičio g.	5
444	1801-0057-0052	Marijampolės m.	Marijampolė	Vytauto g.	85
445	1801-0057-0057	Marijampolės m.	Marijampolė	Vytauto g.	85A
446	1801-0057-0058	Marijampolės m.	Marijampolė	Vytenio g.	2
447	1801-0057-0059	Marijampolės m.	Marijampolė	Vytauto g.	69
448	1801-0057-0061	Marijampolės m.	Marijampolė	Vytauto g.	87
					142
449	1801-0057-0068	Marijampolės m.	Marijampolė	Geležinkelio g.	A
450	1801-0059-0002	Marijampolės m.	Marijampolė	Vytauto g.	55
451	1801-0059-0003	Marijampolės m.	Marijampolė	Vytenio g.	57
452	1801-0059-0004	Marijampolės m.	Marijampolė	Vytenio g.	59
453	1801-0059-0007	Marijampolės m.	Marijampolė	Vytenio g.	55
454	1801-0059-0012	Marijampolės m.	Marijampolė	Geležinkelio g.	124
455	1801-0059-0014	Marijampolės m.	Marijampolė	Vytenio g.	37
456	1801-0059-0015	Marijampolės m.	Marijampolė	P. Armino g.	56
457	1801-0059-0016	Marijampolės m.	Marijampolė	Aišbės g.	4A
458	1801-0059-0017	Marijampolės m.	Marijampolė	P. Armino g.	54B
459	1801-0059-0018	Marijampolės m.	Marijampolė	Aišbės g.	2A
460	1801-0059-0021	Marijampolės m.	Marijampolė	Vytenio g.	20
461	1801-0059-0022	Marijampolės m.	Marijampolė	Vytenio g.	51
462	1801-0059-0024	Marijampolės m.	Marijampolė	Vytenio g.	39
463	1801-0059-0026	Marijampolės m.	Marijampolė	Vytauto g.	67
464	1801-0059-0027	Marijampolės m.	Marijampolė	Vytenio g.	41
465	1801-0059-0032	Marijampolės m.	Marijampolė	Vytenio g.	
466	1801-0059-0036	Marijampolės m.	Marijampolė	P. Armino g.	48
467	1801-0059-0039	Marijampolės m.	Marijampolė	Vytenio g.	53
468	1801-0059-0040	Marijampolės m.	Marijampolė	Vytenio g.	61
469	1801-0059-0046	Marijampolės m.	Marijampolė	Vytauto g.	57
470	1801-0059-0049	Marijampolės m.	Marijampolė	Vytenio g.	47
471	1801-0059-0050	Marijampolės m.	Marijampolė	Aišbės g.	4
472	1801-0060-0011	Marijampolės m.	Marijampolė	P. Armino g.	43
473	1801-0060-0014	Marijampolės m.	Marijampolė	Maironio g.	58A
474	1801-0060-0018	Marijampolės m.	Marijampolė	Aušros g.	48
475	1801-0060-0029	Marijampolės m.	Marijampolė	Aušros g.	60
476	1801-0060-0036	Marijampolės m.	Marijampolė	Maironio g.	60
477	1801-0060-0037	Marijampolės m.	Marijampolė	Maironio g.	56
478	1801-0060-0045	Marijampolės m.	Marijampolė	Liepynų g.	2A
479	1801-0060-0046	Marijampolės m.	Marijampolė	P. Armino g.	43B
480	1801-0060-0050	Marijampolės m.	Marijampolė	Aušros g.	52
481	1801-0060-0051	Marijampolės m.	Marijampolė	Rūtų g.	4
482	1801-0060-0054	Marijampolės m.	Marijampolė	Aušros g.	50
483	1801-0060-0068	Marijampolės m.	Marijampolė	Aušros g.	58
484	1801-0060-0070	Marijampolės m.	Marijampolė	P. Armino g.	43C

485	1801-0060-0072	Marijampolės m.	Marijampolė	P. Armino g.	43A
486	1801-0060-0074	Marijampolės m.	Marijampolė	Aušros g.	46
487	1801-0060-0076	Marijampolės m.	Marijampolė	Maironio g.	62
488	1801-0060-0077	Marijampolės m.	Marijampolė	Aušros g.	54
489	1801-0060-0078	Marijampolės m.	Marijampolė	Aušros g.	44
490	1801-0060-0086	Marijampolės m.	Marijampolė	Liepynų g.	2B
491	1801-0060-0087	Marijampolės m.	Marijampolė	K. Griniaus g.	2
492	1801-0060-0094	Marijampolės m.	Marijampolė	Liepynų g.	1
493	1801-0060-0095	Marijampolės m.	Marijampolė	Liepynų g.	4
494	1801-0060-0097	Marijampolės m.	Marijampolė	P. Armino g.	29
495	1801-0060-0099	Marijampolės m.	Marijampolė	Aušros g.	56
496	1801-0060-0101	Marijampolės m.	Marijampolė	Liepynų g.	3A
497	1801-0060-0105	Marijampolės m.	Marijampolė	Liepynų g.	1A
498	1801-0061-0068	Marijampolės m.	Marijampolė	P. Cvirkos g.	4
499	4400-0118-4881	Marijampolės m.	Marijampolė	J. Basanavičiaus a.	1
500	4400-0118-5302	Marijampolės m.	Marijampolė	Kauno g.	158
501	4400-0128-4411	Marijampolės m.	Marijampolė	Vilkaviškio g.	71
502	4400-0128-4866	Marijampolės m.	Marijampolė	Stoties g.	12
503	4400-0137-8543	Marijampolės m.	Marijampolė	Jono Dailidės g.	10
504	4400-0188-3009	Marijampolės m.	Marijampolė	Palangos g.	1
505	4400-0237-5435	Marijampolės m.	Marijampolė	Vytauto g.	60X
506	4400-0254-1980	Marijampolės m.	Marijampolė	J. Basanavičiaus a.	2
507	4400-0285-8711	Marijampolės m.	Marijampolė	A. Valaičio g.	6
508	4400-0324-5456	Marijampolės m.	Marijampolė	Jono Dailidės g.	8
509	4400-0361-2335	Marijampolės m.	Marijampolė	A. Civinsko g.	17
510	4400-0365-4068	Marijampolės m.	Marijampolė	A. Valaičio g.	5
511	4400-0365-4137	Marijampolės m.	Marijampolė	A. Valaičio g.	5A
512	4400-0367-5881	Marijampolės m.	Marijampolė	Trobiškių g.	5
513	4400-0368-2197	Marijampolės m.	Marijampolė	Kauno skg.	15
514	4400-0368-3229	Marijampolės m.	Marijampolė	Gedimino g.	7
515	4400-0368-3718	Marijampolės m.	Marijampolė	Uosupio g.	5X
516	4400-0397-7826	Marijampolės m.	Marijampolė	Liepynų g.	2
517	4400-0401-0940	Marijampolės m.	Marijampolė	R. Juknevičiaus g.	72X
518	4400-0401-1405	Marijampolės m.	Marijampolė	Kokolos g.	3X
519	4400-0415-8300	Marijampolės m.	Marijampolė	Teatro g.	2
520	4400-0419-0550	Marijampolės m.	Marijampolė	P. Armino g.	92
521	4400-0430-5371	Marijampolės m.	Marijampolė	Žiedo g.	4
522	4400-0444-4833	Marijampolės m.	Marijampolė	P. Butlerienės skg.	4
523	4400-0451-0650	Marijampolės m.	Marijampolė	Vasario 16-osios g.	8
524	4400-0464-7838	Marijampolės m.	Marijampolė	Vytauto g.	48
525	4400-0480-0920	Marijampolės m.	Marijampolė	P. Rimšos g.	17
526	4400-0482-0933	Marijampolės m.	Marijampolė	Parko g.	10
527	4400-0482-1052	Marijampolės m.	Marijampolė	Jaunimo g.	8B
528	4400-0482-3058	Marijampolės m.	Marijampolė	J. Basanavičiaus a.	15
529	4400-0484-2631	Marijampolės m.	Marijampolė	Kauno g.	18
530	4400-0484-8059	Marijampolės m.	Marijampolė	P. Butlerienės g.	3
531	4400-0494-8210	Marijampolės m.	Marijampolė	Sporto g.	11
532	4400-0509-4782	Marijampolės m.	Marijampolė	Vytauto g.	27B
533	4400-0516-4389	Marijampolės m.	Marijampolė	Jono Dailidės g.	2B
534	4400-0518-2343	Marijampolės m.	Marijampolė	Kauno g.	28

535	4400-0530-2852	Marijampolės m.	Marijampolė	Sporto g.	7
536	4400-0537-7179	Marijampolės m.	Marijampolė	Gedimino g.	8A
537	4400-0555-1750	Marijampolės m.	Marijampolė	Kauno g.	75X
538	4400-0555-1882	Marijampolės m.	Marijampolė	Kauno g.	80X
539	4400-0555-2958	Marijampolės m.	Marijampolė	R. Juknevičiaus g.	19X
540	4400-0555-3299	Marijampolės m.	Marijampolė	Kalvių g.	6X
541	4400-0555-3988	Marijampolės m.	Marijampolė	Kosmonautų g.	18X
542	4400-0564-3498	Marijampolės m.	Marijampolė	Kosmonautų g.	2
543	4400-0581-7656	Marijampolės m.	Marijampolė	P. Cvirkos g.	4A
544	4400-0587-5918	Marijampolės m.	Marijampolė		
545	4400-0591-3826	Marijampolės m.	Marijampolė	Sasnavos g.	70F
546	4400-0591-3862	Marijampolės m.	Marijampolė	Sasnavos g.	70
547	4400-0631-5986	Marijampolės m.	Marijampolė	Kauno g.	29
548	4400-0642-1181	Marijampolės m.	Marijampolė	V. Kudirkos g.	3
549	4400-0665-3056	Marijampolės m.	Marijampolė	Kauno g.	102 A
550	4400-0687-3861	Marijampolės m.	Marijampolė	Kauno g.	100 A
551	4400-0725-1896	Marijampolės m.	Marijampolė	Gėlyno g.	5B
552	4400-0725-2028	Marijampolės m.	Marijampolė	Gėlyno g.	5
553	4400-0804-1492	Marijampolės m.	Marijampolė	P. Butlerienės skg.	5
554	4400-0818-4165	Marijampolės m.	Marijampolė	Sporto g.	44A
555	4400-0836-5848	Marijampolės m.	Marijampolė	A. Valaičio g.	8
556	4400-0852-1511	Marijampolės m.	Marijampolė	P. Armino g.	14
557	4400-0852-8290	Marijampolės m.	Marijampolė	J. Jablonskio g.	4
558	4400-0855-7060	Marijampolės m.	Marijampolė	J. Bendoriaus g.	7
559	4400-0883-7232	Marijampolės m.	Marijampolė	Vytauto g.	27
560	4400-0902-2560	Marijampolės m.	Marijampolė	Aušros g.	42A
561	4400-0912-0627	Marijampolės m.	Marijampolė	Šaltinio g.	3
562	4400-0929-6335	Marijampolės m.	Marijampolė	J. Basanavičiaus a.	16
563	4400-0937-5440	Marijampolės m.	Marijampolė	Stoties g.	14
564	4400-0937-5538	Marijampolės m.	Marijampolė	Stoties g.	16
565	4400-0946-0175	Šunskų sen.	Mokolai	Mokyklos g.	6
566	4400-0964-9381	Marijampolės m.	Marijampolė	Gedimino g.	14A
567	4400-0970-2845	Marijampolės m.	Marijampolė	Kosmonautų g.	32
568	4400-0971-1144	Marijampolės m.	Marijampolė	Kosmonautų g.	24
569	4400-0972-9632	Marijampolės m.	Marijampolė		
570	4400-0972-9784	Marijampolės m.	Marijampolė		
571	4400-0973-5891	Marijampolės m.	Marijampolė	Sodo g.	5
572	4400-0979-4818	Marijampolės m.	Marijampolė	Kosmonautų g.	26
573	4400-0979-4961	Marijampolės m.	Marijampolė	Kosmonautų g.	28
574	4400-0979-5126	Marijampolės m.	Marijampolė	Balsupių g.	20
575	4400-0979-5259	Marijampolės m.	Marijampolė	Kosmonautų g.	26A
576	4400-0979-9237	Marijampolės m.	Marijampolė	Kosmonautų g.	30
577	4400-1018-0880	Marijampolės m.	Marijampolė	P. Armino g.	9
578	4400-1045-6840	Marijampolės m.	Marijampolė	Beržų g.	16
579	4400-1045-6938	Marijampolės m.	Marijampolė	Draugystės g.	14A
580	4400-1045-6950	Marijampolės m.	Marijampolė	Draugystės g.	14
581	4400-1056-8191	Marijampolės m.	Marijampolė	P. Armino g.	27
582	4400-1115-6826	Marijampolės m.	Marijampolė	Gėlyno skg.	7

583	4400-1123-7778	Marijampolės m.	Marijampolė	Kauno g.	127
					127
584	4400-1123-7870	Marijampolės m.	Marijampolė	Kauno g.	A
585	4400-1136-0840	Marijampolės m.	Marijampolė	Kauno g.	141
586	4400-1148-6889	Marijampolės m.	Marijampolė	Ūkininkų g.	10A
587	4400-1187-8903	Marijampolės m.	Marijampolė	Gėlių g.	2A
588	4400-1212-2753	Marijampolės m.	Marijampolė	Kauno g.	60
589	4400-1237-3045	Marijampolės m.	Marijampolė	Gedimino g.	2
590	4400-1314-1508	Šunskų sen.	Mokolai	Mokyklos g.	1B
591	4400-1477-2626	Marijampolės m.	Marijampolė	Mokolų g.	47X
592	4400-1491-2886	Marijampolės m.	Marijampolė	Kauno g.	9
593	4400-1494-5034	Marijampolės m.	Marijampolė	Vilkaviškio g.	63
594	4400-1523-4067	Marijampolės m.	Marijampolė	Vytauto g.	41
595	4400-1524-3466	Marijampolės m.	Marijampolė	Sasnavos g.	72A
596	4400-1526-7915	Marijampolės m.	Marijampolė	Kosmonautų g.	51
597	4400-1526-8401	Marijampolės m.	Marijampolė	Užtvankos g.	29
598	4400-1547-3035	Marijampolės m.	Marijampolė	Vytauto g.	39
599	4400-1549-0058	Marijampolės m.	Marijampolė	Gen. A. Gustaičio g.	4A
600	4400-1566-1179	Marijampolės m.	Marijampolė	J. Basanavičiaus a.	3
601	4400-1580-5280	Marijampolės m.	Marijampolė	Ūkininkų g.	6
602	4400-1585-3690	Marijampolės m.	Marijampolė	Sporto g.	9K
603	4400-1589-0607	Marijampolės m.	Marijampolė	Kęstučio g.	1
604	4400-1592-6377	Marijampolės m.	Marijampolė	J. Basanavičiaus a.	
605	4400-1629-3364	Marijampolės m.	Marijampolė	V. Kudirkos g.	5
606	4400-1630-0313	Marijampolės m.	Marijampolė	Mokolų g.	61
607	4400-1660-9395	Marijampolės m.	Marijampolė	Mokyklos g.	22
608	4400-1708-1400	Marijampolės m.	Marijampolė	P. Armino g.	17A
609	4400-1714-9908	Marijampolės m.	Marijampolė	Vytauto g.	26A
610	4400-1759-8975	Marijampolės m.	Marijampolė	P. Cvirkos g.	21
611	4400-1822-4087	Marijampolės sen.	Trakiškiai		
612	4400-1831-8542	Marijampolės m.	Marijampolė	Bažnyčios g.	46
613	4400-1831-9083	Marijampolės m.	Marijampolė	J. Bendoriaus g.	3
614	4400-1832-1458	Marijampolės m.	Marijampolė	Bažnyčios g.	48
615	4400-1832-1790	Marijampolės m.	Marijampolė	J. Bendoriaus g.	5
616	4400-1843-6147	Marijampolės sav. teritorija	Marijampolės sav. teritorija		
617	4400-1858-9116	Marijampolės m.	Marijampolė	Sporto g.	50
618	4400-1940-7617	Marijampolės m.	Marijampolė	Gedimino g.	
619	4400-1940-8758	Marijampolės m.	Marijampolė	V. Kudirkos g.	
620	4400-1940-9033	Marijampolės m.	Marijampolė	Kęstučio g.	
621	4400-1940-9566	Marijampolės m.	Marijampolė	Sodo g.	
622	4400-1940-9644	Marijampolės m.	Marijampolė	Draugystės g.	5A
623	4400-1940-9711	Marijampolės m.	Marijampolė		
624	4400-1942-6467	Marijampolės m.	Marijampolė	Mokolų g.	11
625	4400-1943-0614	Marijampolės m.	Marijampolė	Ūkininkų g.	
626	4400-1943-0725	Marijampolės m.	Marijampolė	Laisvės g.	
627	4400-1943-6096	Marijampolės m.	Marijampolė	P. Butlerienės skg.	
628	4400-1943-6230	Marijampolės m.	Marijampolė	P. Butlerienės g.	
629	4400-1951-7528	Marijampolės m.	Marijampolė	Gedimino g.	11A
630	4400-1961-0878	Marijampolės m.	Marijampolė	Kauno g.	129

631	4400-1965-5839	Marijampolės m.	Marijampolė	Maironio g.	54A
632	4400-1965-5958	Marijampolės m.	Marijampolė	Maironio g.	54
633	4400-1965-8120	Marijampolės m.	Marijampolė	Jaunimo g.	3
634	4400-1965-8785	Marijampolės m.	Marijampolė	Draugystės g.	19
635	4400-1966-0070	Marijampolės m.	Marijampolė	R. Juknevičiaus g.	82
636	4400-1966-0281	Marijampolės m.	Marijampolė	Uosupio g.	2
637	4400-1966-2487	Marijampolės m.	Marijampolė	Vytauto g.	17
638	4400-1966-2800	Marijampolės m.	Marijampolė	J. Bendoriaus g.	7C
639	4400-1966-5813	Marijampolės m.	Marijampolė	K. Griniaus g.	12A
640	4400-1966-6076	Marijampolės m.	Marijampolė	Vilkaviškio g.	
641	4400-1966-7151	Marijampolės m.	Marijampolė	Žemaitės g.	25
642	4400-1966-7308	Marijampolės m.	Marijampolė	Vasario 16-osios g.	3
643	4400-1967-0723	Marijampolės m.	Marijampolė	Vilkaviškio g.	
644	4400-1969-2465	Marijampolės m.	Marijampolė	Jono Dailidės g.	
645	4400-1997-0053	Marijampolės m.	Marijampolė	Vytauto g.	
646	4400-1998-7616	Marijampolės m.	Marijampolė	P. Butlerienės g.	4A
647	4400-1998-7924	Marijampolės m.	Marijampolė	Kauno g.	
648	4400-2006-3901	Marijampolės m.	Marijampolė	Jono Dailidės g.	2A
					137
649	4400-2009-1572	Marijampolės m.	Marijampolė	Kauno g.	A
650	4400-2009-1683	Marijampolės m.	Marijampolė	Kauno g.	137
651	4400-2014-3104	Marijampolės m.	Marijampolė	P. Butlerienės g.	18
652	4400-2021-8095	Marijampolės m.	Marijampolė	P. Kriaučiūno g.	
653	4400-2023-5030	Marijampolės m.	Marijampolė	P. Armino g.	
654	4400-2027-3965	Marijampolės m.	Marijampolė	P. Vaičiūčio g.	24
655	4400-2035-2938	Marijampolės m.	Marijampolė	Stoties g.	2
656	4400-2035-5051	Marijampolės m.	Marijampolė	Dariaus ir Girėno g.	6
657	4400-2043-1010	Marijampolės m.	Marijampolė	Kauno g.	13
658	4400-2064-3914	Marijampolės m.	Marijampolė	Gen. A. Gustaičio g.	
659	4400-2105-3708	Marijampolės m.	Marijampolė	Rasos g.	2A
660	4400-2117-9266	Marijampolės m.	Marijampolė	Stoties g.	
661	4400-2126-5503	Marijampolės m.	Marijampolė	Kauno g.	102
662	4400-2147-0670	Marijampolės sen.	Trakiškiai	Trakėnų g.	14
663	4400-2200-5940	Marijampolės sen.	Triobiškiai	Krėvos skg.	2
664	4400-2203-2872	Marijampolės m.	Marijampolė	Draugystės g.	5
665	4400-2204-1336	Marijampolės m.	Marijampolė	R. Juknevičiaus g.	80
666	4400-2226-0366	Marijampolės m.	Marijampolė	Vytauto g.	15
667	4400-2226-0900	Marijampolės m.	Marijampolė	Gedimino g.	11
668	4400-2254-8470	Marijampolės m.	Marijampolė	Vilkaviškio g.	2
669	4400-2255-0867	Marijampolės m.	Marijampolė	Kauno g.	7
670	4400-2287-7058	Marijampolės m.	Marijampolė	A. Valaičio g.	3
671	4400-2310-3835	Marijampolės m.	Marijampolė	Kauno g.	79
672	4400-2324-4613	Marijampolės m.	Marijampolė	Aušros g.	38A
673	4400-2330-0512	Marijampolės m.	Marijampolė	R. Juknevičiaus g.	28
674	4400-2330-0834	Marijampolės m.	Marijampolė	Laisvės g.	18
675	4400-2367-4617	Marijampolės m.	Marijampolė	Šaulių g.	
676	4400-2369-6280	Šunskų sen.	Mokolai	Mokyklos g.	3
677	4400-2373-0254	Šunskų sen.	Mokolai	Mokyklos g.	5
678	4400-2378-1771	Marijampolės m.	Marijampolė	Vytauto g.	54C
679	4400-2378-1917	Marijampolės m.	Marijampolė	Kokolos g.	7

680	4400-2378-2147	Marijampolės m.	Marijampolė	Kokolos g.	9
681	4400-2388-2242	Marijampolės m.	Marijampolė	Kauno g.	142
682	4400-2412-4596	Marijampolės m.	Marijampolė	P. Armino g.	31
683	4400-2412-7055	Marijampolės m.	Marijampolė	P. Armino g.	33
684	4400-2438-3568	Marijampolės m.	Marijampolė	R. Juknevičiaus g.	66
685	4400-2448-4544	Marijampolės m.	Marijampolė	P. Butlerienės g.	4
686	4400-2524-0557	Marijampolės sav. teritorija	Marijampolės sav. teritorija		
687					
688	4400-2586-2828	Marijampolės m.	Marijampolė	Gamyklų g.	
689	4400-2605-2440	Marijampolės m.	Marijampolė	J. Ambrazevičiaus- Brazičio g.	3
690	4400-2605-5465	Marijampolės m.	Marijampolė	J. Ambrazevičiaus- Brazičio g.	1
691	4400-2640-4179	Marijampolės m.	Marijampolė	Draugystės g.	9
692	4400-2643-9054	Marijampolės m.	Marijampolė	J. Ambrazevičiaus- Brazičio g.	5
693	4400-2680-5936	Marijampolės m.	Marijampolė	Dariaus ir Girėno g.	
694	4400-2680-9288	Marijampolės m.	Marijampolė	Spaudos g.	25
695	4400-2682-7356	Marijampolės m.	Marijampolė	Dariaus ir Girėno g.	
696	4400-2686-2222	Marijampolės m.	Marijampolė	R. Juknevičiaus g.	50
697	4400-2686-8348	Marijampolės m.	Marijampolė	P. Armino g.	46
698	4400-2697-0274	Marijampolės m.	Marijampolė	Uosupio g.	2A
699	4400-2699-0789	Marijampolės m.	Marijampolė	P. Vaičiūčio g.	16
700	4400-2713-2470	Marijampolės m.	Marijampolė	Mokolų g.	39
701	4400-2731-5754	Marijampolės m.	Marijampolė	Palangos g.	
702	4400-2735-0138	Marijampolės m.	Marijampolė	Rasos g.	21
703	4400-2737-1571	Marijampolės m.	Marijampolė	Kokolos g.	5
704	4400-2737-3044	Marijampolės m.	Marijampolė	Mokolų g.	37
705	4400-2738-1584	Marijampolės m.	Marijampolė	R. Juknevičiaus g.	19A
706	4400-2745-2471	Marijampolės m.	Marijampolė	Vytauto g.	20
707	4400-2745-2556	Marijampolės m.	Marijampolė	Vytauto g.	22
708	4400-2761-4028	Marijampolės m.	Marijampolė	Varpo g.	13
709	4400-2781-7110	Marijampolės m.	Marijampolė	Sporto g.	
710	4400-2783-8488	Marijampolės m.	Marijampolė	Sporto g.	
711	4400-2783-8600	Marijampolės m.	Marijampolė	Sporto g.	
712	4400-2823-4611	Marijampolės m.	Marijampolė	R. Juknevičiaus g.	54
713	4400-2827-8026	Marijampolės m.	Marijampolė	Beržų g.	22
714	4400-2827-8130	Marijampolės m.	Marijampolė	Beržų g.	20B
715	4400-2871-9259	Marijampolės m.	Marijampolė		
716	4400-2872-1333	Marijampolės m.	Marijampolė	Kauno g.	139 A
717	4400-2872-1500	Marijampolės m.	Marijampolė	Kauno g.	139 B
718	4400-2876-5819	Marijampolės m.	Marijampolė	Mokolų g.	9
719	4400-2889-7096	Marijampolės m.	Marijampolė	Simno g.	10
720	4400-2908-9927	Marijampolės m.	Marijampolė		
721	4400-2911-8061	Marijampolės m.	Marijampolė		
722	4400-2922-7023	Marijampolės m.	Marijampolė	Parko g.	18
723	4400-2922-7367	Marijampolės m.	Marijampolė	Parko g.	2

724	4400-2966-0131	Marijampolės m.	Marijampolė	Artojų g.	15
725	4400-2990-5691	Marijampolės m.	Marijampolė	A. Civinsko g.	20
726	4400-2990-5726	Marijampolės m.	Marijampolė	Alyvų g.	9
727	4400-2999-0950	Marijampolės m.	Marijampolė	Uosupio g.	4
728	4400-3037-7121	Marijampolės m.	Marijampolė	R. Juknevičiaus g.	88
729	4400-3060-3955	Marijampolės m.	Marijampolė	Geležinkelio g.	142
730	4400-3069-2258	Marijampolės m.	Marijampolė	Mokolų g.	81
731	4400-3069-3833	Marijampolės m.	Marijampolė	Mokolų g.	77
732	4400-3084-6934	Marijampolės m.	Marijampolė	Kauno g.	48
733	4400-3141-8428	Marijampolės m.	Marijampolė		
734	4400-3153-9205	Marijampolės sav. teritorija	Marijampolės sav. teritorija		
735	4400-3472-6468	Marijampolės m.	Marijampolė	V. Borisevičiaus g.	2
736	4400-3472-6790	Marijampolės m.	Marijampolė	V. Borisevičiaus g.	6
737	4400-3472-6835	Marijampolės m.	Marijampolė	V. Borisevičiaus g.	4
738	4400-3496-9403	Marijampolės m.	Marijampolė		
739	4400-3793-1314	Marijampolės m.	Marijampolė	Vilkaviškio g.	76
740	4400-3793-1385	Marijampolės m.	Marijampolė	Uosupio g.	2B
741	4400-3859-7766	Marijampolės m.	Marijampolė	Teatro g.	
742	4400-3860-1517	Marijampolės m.	Marijampolė	Kosmonautų g.	
743	4400-3860-7433	Marijampolės m.	Marijampolė		
744	4400-3884-2701	Marijampolės m.	Marijampolė	R. Juknevičiaus g.	4
745	4400-3884-4829	Marijampolės m.	Marijampolė	R. Juknevičiaus g.	2
746	4400-3900-4210	Marijampolės m.	Marijampolė		
747	4400-3900-5806	Marijampolės m.	Marijampolė		
748	4400-3904-8481	Marijampolės sav. teritorija	Marijampolės sav. teritorija		
749	4400-3918-6857	Marijampolės m.	Marijampolė	Draugystės g.	20
750	4400-3918-9338	Marijampolės m.	Marijampolė	Šaltinio g.	15
751	4400-3979-2480	Marijampolės m.	Marijampolė	Parko g.	9
	4400-4026-8697	Marijampolės m.	Marijampolė	Parko g.	19
753	4400-4033-0870	Marijampolės sav. teritorija	Marijampolės sav. teritorija		
754	4400-4033-0958	Marijampolės m.	Marijampolė	Parko g.	22
755	4400-4038-2890	Marijampolės m.	Marijampolė	P. Armino g.	84E
756	4400-4047-5405	Marijampolės m.	Marijampolė	P. Armino g.	84
757	4400-4051-8814	Marijampolės m.	Marijampolė	V. Kudirkos g.	
758	4400-4052-1020	Marijampolės m.	Marijampolė	P. Armino g.	82
759	4400-4052-1962	Marijampolės m.	Marijampolė	Jono Dailidės g.	6
760	4400-4056-3986	Marijampolės m.	Marijampolė	P. Armino g.	23
761	4400-4058-4243	Marijampolės m.	Marijampolė	P. Armino g.	42C
762	4400-4090-2816	Marijampolės m.	Marijampolė	Vytauto g.	43B
763	4400-4090-3079	Marijampolės m.	Marijampolė	R. Juknevičiaus g.	92
764	4400-4109-6162	Marijampolės m.	Marijampolė	Geležinkelio g.	3
765	4400-4111-0981	Marijampolės m.	Marijampolė	Aušros g.	
766	4400-4134-1259	Marijampolės m.	Marijampolė		
767	4400-4157-7266	Marijampolės m.	Marijampolė	Kauno g.	92
768	4400-4162-7914	Marijampolės m.	Marijampolė	Draugystės g.	25
769	4400-4215-6367	Marijampolės m.	Marijampolė	Vytauto g.	54B
770	4400-4218-8050	Marijampolės m.	Marijampolė	Kauno g.	88A

771	4400-4264-4397	Marijampolės m.	Marijampolė	Jaunimo g.	8C
772	4400-4278-4567	Marijampolės m.	Marijampolė	Parko g.	13
773	4400-4286-5656	Marijampolės m.	Marijampolė	Jaunimo g.	8D
774	4400-4319-8863	Marijampolės m.	Marijampolė	Lietuvininkų g.	
775	4400-4358-2743	Marijampolės m.	Marijampolė	R. Juknevičiaus g.	22
776	4400-4393-0270	Marijampolės m.	Marijampolė	R. Juknevičiaus g.	6
777	4400-4395-3177	Marijampolės m.	Marijampolė	R. Juknevičiaus g.	8
778	4400-4408-4188	Marijampolės m.	Marijampolė	Vilkaviškio g.	61
779					
780	4400-4433-4338	Marijampolės m.	Marijampolė	Sasnavos g.	70C
781	4400-4451-9555	Marijampolės m.	Marijampolė	Vytenio g.	14
782	4400-4462-0393	Marijampolės m.	Marijampolė	Vytauto g.	60A
783	4400-4490-3257	Marijampolės m.	Marijampolė	Sporto g.	6
784	4400-4492-6963	Marijampolės m.	Marijampolė	Statybininkų g.	
785	4400-4492-7882	Marijampolės m.	Marijampolė	Vasario 16-osios g.	
786	4400-4510-8152	Marijampolės m.	Marijampolė	R. Juknevičiaus g.	20
787					
788	4400-4526-7318	Marijampolės m.	Marijampolė	Šaltinio g.	4
789					
790	4400-4526-7461	Marijampolės m.	Marijampolė	Algimanto g.	13
791	4400-4526-9834	Marijampolės m.	Marijampolė	Šaltinio g.	2
792	4400-4526-9878	Marijampolės m.	Marijampolė	Algimanto g.	11
793	4400-4540-3412	Marijampolės m.	Marijampolė	Žemaitės g.	14B
794	4400-4540-4417	Marijampolės m.	Marijampolė	Žemaitės g.	14A
795	4400-4549-7563	Marijampolės m.	Marijampolė	J. Ambrazevičiaus- Brazičio g.	23
796					
797	4400-4563-2135	Marijampolės m.	Marijampolė	Parko g.	12
798	4400-4569-5856	Marijampolės m.	Marijampolė	K. Būgos g.	6
799	4400-4586-4197	Marijampolės m.	Marijampolė	Kauno g.	102 B
800	4400-4594-2040	Marijampolės m.	Marijampolė	R. Juknevičiaus g.	62
801	4400-4607-9689	Marijampolės m.	Marijampolė	R. Juknevičiaus g.	102
802	4400-4627-0017	Marijampolės m.	Marijampolė	Kauno g.	70
803	4400-4647-0636	Marijampolės m.	Marijampolė		
804	4400-4647-2868	Marijampolės m.	Marijampolė		
805	4400-4648-1623	Marijampolės m.	Marijampolė		
806	4400-4648-5898	Marijampolės m.	Marijampolė		
807	4400-4654-6163	Marijampolės m.	Marijampolė	Gėlių g.	18
808	4400-4660-6651	Marijampolės m.	Marijampolė	Mokolų g.	13
809	4400-4683-2216	Marijampolės m.	Marijampolė	Kauno g.	80
810	4400-4691-3164	Marijampolės m.	Marijampolė	R. Juknevičiaus g.	19
811	4400-4730-6216	Marijampolės m.	Marijampolė	Mokolų g.	47
812	4400-4874-1368	Marijampolės m.	Marijampolė	R. Juknevičiaus g.	108
813	4400-4895-0780	Marijampolės m.	Marijampolė	Vokiečių g.	
814	4400-4896-2170	Marijampolės m.	Marijampolė	Žemaitės g.	
815	4400-4900-6040	Marijampolės m.	Marijampolė	R. Juknevičiaus g.	104
816	4400-4905-3485	Marijampolės m.	Marijampolė		
817	4400-4907-4453	Marijampolės m.	Marijampolė	R. Juknevičiaus g.	110
818	4400-4909-3105	Marijampolės m.	Marijampolė	V. Kudirkos g.	1

819	4400-4928-0784	Marijampolės m.	Marijampolė	Dariaus ir Girėno skg.	6
820	4400-4932-5022	Marijampolės m.	Marijampolė	Vytenio g.	12
821	4400-4939-2216	Marijampolės m.	Marijampolė	Mokolų g.	41
822	4400-4939-6516	Marijampolės m.	Marijampolė	Uosupio g.	1
823	4400-4950-2107	Marijampolės m.	Marijampolė	Draugystės g.	16A
824	4400-5009-1786	Marijampolės m.	Marijampolė	Vilkaviškio g.	61C
825	4400-5016-1170	Marijampolės m.	Marijampolė	R. Juknevičiaus g.	64
826	4400-5017-8115	Marijampolės m.	Marijampolė	R. Juknevičiaus g.	18
827	4400-5028-4294	Marijampolės m.	Marijampolė	Jaunimo g.	2B
828	4400-5028-6389	Marijampolės m.	Marijampolė		
829	4400-5032-3181	Marijampolės m.	Marijampolė	Siauroji g.	16
830	4400-5042-0118	Marijampolės m.	Marijampolė		
831	4400-5042-9506	Marijampolės m.	Marijampolė		
832	4400-5044-7626	Marijampolės m.	Marijampolė	Simno g.	11
833	4400-5045-7366	Marijampolės m.	Marijampolė	Kauno g.	68
834	4400-5046-1368	Marijampolės m.	Marijampolė	Kauno g.	50
835	4400-5066-9126	Marijampolės m.	Marijampolė	Siauroji g.	3
836	4400-5070-1332	Marijampolės m.	Marijampolė	Kosmonautų g.	8
837	4400-5070-4202	Marijampolės m.	Marijampolė	Kosmonautų g.	18A
838	4400-5070-4282	Marijampolės m.	Marijampolė	Kosmonautų g.	8A
839	4400-5081-9335	Marijampolės m.	Marijampolė	Vytenio g.	8
840	4400-5093-1612	Marijampolės m.	Marijampolė	Vytenio g.	10
841	4400-5093-9294	Marijampolės m.	Marijampolė	J. Ambrazevičiaus-Brazaičio g.	17
842	4400-5094-9141	Marijampolės m.	Marijampolė	Dariaus ir Girėno g.	9
843	4400-5103-8561	Marijampolės m.	Marijampolė	Bažnyčios g.	27
844	4400-5104-5788	Marijampolės m.	Marijampolė	R. Juknevičiaus g.	90
845	4400-5124-3724	Marijampolės m.	Marijampolė	Gėlyno g.	3D
846	4400-5130-8837	Marijampolės m.	Marijampolė		
847	4400-5161-7100	Marijampolės m.	Marijampolė	R. Juknevičiaus g.	88B
848	4400-5165-6987	Marijampolės m.	Marijampolė	Kosmonautų g.	6
849	4400-5167-9939	Marijampolės m.	Marijampolė	Kauno g.	44
850	4400-5190-3245	Marijampolės m.	Marijampolė	Stoties g.	10B
851	4400-5192-9165	Marijampolės m.	Marijampolė	Vilkaviškio g.	61E
852	4400-5206-9153	Marijampolės m.	Marijampolė	Uosupio g.	20
853	4400-5208-1484	Marijampolės m.	Marijampolė	R. Juknevičiaus g.	17
854	4400-5211-9645	Marijampolės m.	Marijampolė	R. Juknevičiaus g.	21
855	4400-5221-7524	Marijampolės m.	Marijampolė	J. Ambrazevičiaus-Brazaičio g.	11
856	4400-5222-7375	Marijampolės m.	Marijampolė	Vilkaviškio g.	61D
857	4400-5230-1346	Marijampolės m.	Marijampolė	R. Juknevičiaus g.	58
858	4400-5231-9747	Marijampolės m.	Marijampolė	R. Juknevičiaus g.	112
859	4400-5239-8842	Marijampolės m.	Marijampolė	R. Juknevičiaus g.	68
860	4400-5260-4318	Marijampolės m.	Marijampolė	Kosmonautų g.	10
861	4400-5265-7484	Marijampolės m.	Marijampolė	Beržų g.	15A
862	4400-5283-1271	Marijampolės m.	Marijampolė	Kauno g.	13A
863	4400-5283-3744	Marijampolės m.	Marijampolė	Kauno g.	13B
864	4400-5316-7416	Marijampolės m.	Marijampolė	R. Juknevičiaus g.	78
865	4400-5319-9887	Marijampolės m.	Marijampolė	R. Juknevičiaus g.	11

866	4400-5331-2106	Marijampolės m.	Marijampolė	Parko g.	6
867	4400-5340-7102	Marijampolės m.	Marijampolė	J. Ambrazevičiaus- Brazaičio g.	9
868	4400-5341-6389	Marijampolės m.	Marijampolė	Uosupio g.	8
869	4400-5343-3790	Marijampolės m.	Marijampolė	Jaunimo g.	4
870	4400-5344-8450	Marijampolės m.	Marijampolė	Kokolos g.	11
871	4400-5359-0671	Marijampolės m.	Marijampolė	Kosmonautų g.	18
872	4400-5360-2829	Marijampolės m.	Marijampolė	R. Juknevičiaus g.	98
873	4400-5371-5523	Marijampolės m.	Marijampolė	Kauno g.	140
874	4400-5376-6424	Marijampolės sen.	Trakiškiai	Trakėnų g.	11
875	4400-5383-0290	Marijampolės m.	Marijampolė	Jaunimo g.	1
876	4400-5384-0087	Marijampolės m.	Marijampolė		
877	4400-5388-6056	Marijampolės m.	Marijampolė	Mokolų g.	
878	4400-5404-8328	Marijampolės m.	Marijampolė	Kosmonautų g.	16
879	4400-5405-1524	Marijampolės m.	Marijampolė		
880	4400-5411-1192	Marijampolės m.	Marijampolė	Gėlyno g.	11
881	4400-5417-4515	Marijampolės m.	Marijampolė	Žiedo g.	10
882	4400-5417-5701	Marijampolės m.	Marijampolė	J. Basanavičiaus a.	12
883	4400-5482-2729	Marijampolės m.	Marijampolė	R. Juknevičiaus g.	14
884	4400-5500-7197	Marijampolės m.	Marijampolė	Mokolų g.	57
885	4400-5502-7246	Marijampolės m.	Marijampolė	Mokolų g.	51
886	4400-5527-9446	Šunskų sen.	Mokolai	Mokyklos g.	3B
887	4400-5531-5909	Marijampolės m.	Marijampolė	Vytenio g.	16
888	4400-5532-1005	Marijampolės m.	Marijampolė	Artojų g.	21
889	4400-5532-4619	Marijampolės m.	Marijampolė	R. Juknevičiaus g.	76
890	4400-5537-6417	Marijampolės m.	Marijampolė	Draugystės g.	
891	4400-5542-8525	Marijampolės m.	Marijampolė	Vytauto g.	42
892	4400-5549-6570	Marijampolės m.	Marijampolė	Vytauto g.	25B
893	4400-5550-0617	Marijampolės m.	Marijampolė	P. Armino g.	
894	4400-5553-5769	Marijampolės m.	Marijampolė	P. Armino g.	
895	4400-5554-2395	Marijampolės m.	Marijampolė	Draugystės g.	1
896	4400-5560-4478	Marijampolės m.	Marijampolė	P. Vaičiaičio g.	31
897	4400-5561-4774	Marijampolės m.	Marijampolė	Užtvankos g.	27A
898	4400-5574-7807	Marijampolės m.	Marijampolė	Stoties g.	8
899	4400-5576-4308	Marijampolės m.	Marijampolė	Mokolų g.	15
900	4400-5579-2679	Marijampolės m.	Marijampolė	Stoties g.	8F
901	4400-5602-7595	Marijampolės m.	Marijampolė	Beržų g.	15B
902	4400-5618-4844	Marijampolės m.	Marijampolė	J. Ambrazevičiaus- Brazaičio g.	19
903	4400-5618-4877	Marijampolės m.	Marijampolė	Uosupio g.	16
904	4400-5622-8240	Marijampolės m.	Marijampolė	Kauno g.	46
905	4400-5624-2927	Marijampolės m.	Marijampolė	J. Ambrazevičiaus- Brazaičio g.	21
906	4400-5626-5766	Marijampolės m.	Marijampolė	J. Ambrazevičiaus- Brazaičio g.	13
907	4400-5627-7124	Marijampolės m.	Marijampolė	J. Ambrazevičiaus- Brazaičio g.	
908	4400-5637-6622	Marijampolės m.	Marijampolė	Gamyklų g.	3A
909	4400-5637-6899	Marijampolės m.	Marijampolė	Gamyklų g.	3B
910	4400-5637-7909	Marijampolės m.	Marijampolė	Gamyklų g.	3

911	4400-5646-6398	Marijampolės m.	Marijampolė	Parko g.	1C
912	4400-5662-5284	Marijampolės m.	Marijampolė	Parko g.	1B
913	4400-5669-8707	Marijampolės m.	Marijampolė	Mokolų g.	73
914	4400-5669-9480	Marijampolės m.	Marijampolė	Mokolų g.	71
915	4400-5670-1608	Marijampolės m.	Marijampolė	R. Juknevičiaus g.	5
916	4400-5670-1632	Marijampolės m.	Marijampolė	R. Juknevičiaus g.	7
917	4400-5670-1700	Marijampolės m.	Marijampolė	R. Juknevičiaus g.	52
918	4400-5676-5354	Marijampolės m.	Marijampolė	Draugystės g.	16B
919	4400-5688-2629	Marijampolės m.	Marijampolė	Gėlių g.	14
920	4400-5692-2324	Marijampolės m.	Marijampolė	Jaunimo g.	20
921	4400-5695-9027	Marijampolės m.	Marijampolė	Stoties g.	10
922	4400-5699-3661	Marijampolės m.	Marijampolė	Klevų g.	11A
923	4400-5713-8835	Marijampolės m.	Marijampolė	Kosmonautų g.	2A
924	4400-5723-2569	Marijampolės m.	Marijampolė	Mokolų g.	53
925	4400-5742-9299	Marijampolės m.	Marijampolė	Jaunimo g.	16
926	4400-5746-1873	Marijampolės m.	Marijampolė	Sporto g.	9
927	4400-5748-5022	Marijampolės m.	Marijampolė	Mokolų g.	59
928	4400-5762-6365	Marijampolės m.	Marijampolė	A. Civinsko g.	28
929	4400-5778-7558	Marijampolės m.	Marijampolė	Beržų g.	11
930	4400-5783-0325	Marijampolės m.	Marijampolė	Jaunimo g.	14
931	4400-5795-0857	Marijampolės m.	Marijampolė	Uosupio g.	5
932	4400-5795-2320	Marijampolės m.	Marijampolė	J. Ambrazevičiaus- Brazaičio g.	15
933	4400-5795-9076	Marijampolės m.	Marijampolė	Jaunimo g.	22
934	4400-5795-9554	Marijampolės m.	Marijampolė	Uosupio g.	14
935	4400-5796-8810	Marijampolės m.	Marijampolė	Kauno g.	75
936	4400-5796-8831	Marijampolės m.	Marijampolė	Kauno g.	73
937	4400-5800-8834	Marijampolės m.	Marijampolė	Uosupio g.	12
938	4400-5803-2707	Marijampolės m.	Marijampolė	Mokolų g.	63
939	4400-5808-0266	Marijampolės m.	Marijampolė	Mokolų g.	67
940	4400-5810-2292	Marijampolės m.	Marijampolė	P. Armino g.	50A
941	4400-5814-3950	Marijampolės m.	Marijampolė	Dariaus ir Girėno g.	11
942	4400-5814-7983	Marijampolės m.	Marijampolė	K. Būgos g.	4
943	4400-5820-4803	Marijampolės m.	Marijampolė	R. Juknevičiaus g.	106
944	4400-5823-8076	Marijampolės m.	Marijampolė	Jaunimo g.	18
945	4400-5824-1473	Marijampolės m.	Marijampolė	Draugystės g.	21A
946	4400-5825-7902	Marijampolės m.	Marijampolė	Parko g.	15
947	4400-5828-5091	Marijampolės m.	Marijampolė	Artojų g.	19
948	4400-5838-3770	Marijampolės m.	Marijampolė	Simno g.	
949	4400-5838-9365	Marijampolės m.	Marijampolė	Simno g.	
950	4400-5853-7290	Marijampolės m.	Marijampolė	Kauno g.	86A
951	4400-5858-1912	Marijampolės m.	Marijampolė	Parko g.	14
952	4400-5858-1912	Marijampolės m.	Marijampolė	Parko g.	14
953	5157-0003-0079	Šunskų sen.	Mokolai	Mokyklos g.	8
954	5157-0003-0112	Šunskų sen.	Mokolai	Mokyklos g.	2A
955	5157-0003-0200	Šunskų sen.	Mokolai		
956	5157-0003-0204	Šunskų sen.	Mokolai	Mokyklos g.	10
957	5157-0004-0081	Šunskų sen.	Mokolai	Mokyklos g.	1A
958	5157-0004-0165	Šunskų sen.	Mokolai	Mokyklos g.	3C
959	5157-0004-0176	Šunskų sen.	Mokolai	Mokyklos g.	1C

960	5157-0004-0178	Šunskų sen.	Mokolai	Mokyklos g.	3G
961	5157-0004-0179	Šunskų sen.	Mokolai	Mokyklos g.	3I
962	5157-0004-0186	Šunskų sen.	Mokolai	Mokyklos g.	3A
963	5157-0004-0199	Šunskų sen.	Mokolai	Mokyklos g.	1
964	5157-0004-0226	Šunskų sen.	Mokolai		
965	5164-0001-0141	Marijampolės sen.	Triobiškiai	Krėvos skg.	1
966	4400-4413-8990	Marijampolės sav.			
967	5132-0005-0184	Igliaukos sen.	Igliaukos k.	Vytauto g.	20
968	4400-0594-7232	Igliaukos sen.	Igliaukos k.	Vytauto g.	18
969	5132-0005-0210	Igliaukos sen.	Igliaukos k.	Vytauto g.	16
970	4400-0391-0249	Igliaukos sen.	Igliaukos k.	Vytauto g.	14
971	5132-0004-0193	Igliaukos sen.	Igliaukos k.	Vytauto g.	21
972	4400-2843-3370	Igliaukos sen.	Igliaukos k.	Iglės g.	
973	4400-2357-3957	Igliaukos sen.	Igliaukos k.	Vytauto g.	19
974	4400-2373-0749	Igliaukos sen.	Igliaukos k.	Jaunimo g.	4
975	4400-2609-5372	Igliaukos sen.	Igliaukos k.	Jaunimo g.	6
976	4400-2730-2094	Igliaukos sen.	Igliaukos k.	Plento g.	13
977	1801-0001-0002	Marijampolės m.	Marijampolė	Kauno g.	117
978	4400-5826-9544	Marijampolės sen.	Patašinės k.	Marijampolės g.	11
979	4400-2850-2358	Marijampolės sen.	Patašinės k.		
980	4400-2258-2740	Marijampolės sen.	Patašinės k.	Nausupės skg.	4
981	5164-0001-0252	Marijampolės sen.	Patašinės k.	Nausupės g.	2B
982	4400-5655-2886	Marijampolės sen.	Patašinės k.		
983	4400-0271-6825	Marijampolės sen.	Patašinės k.	Trešnių g.	3
984	4400-2249-5654	Marijampolės sen.	Patašinės k.	Nausupės g.	17
985	5148-0004-0254	Marijampolės sen.	Kumelionių k.		
986	4400-1947-5319	Marijampolės sen.	Kumelionių k.		
987	5148-0004-0106	Marijampolės sen.	Kumelionių k.		
988	4400-1947-4300	Marijampolės sen.	Kumelionių k.		
989	5148-0004-0146	Marijampolės sen.	Kumelionių k.		
990	5148-0004-0149	Marijampolės sen.	Kumelionių k.		
991	5148-0004-0176	Marijampolės sen.	Kumelionių k.		
992	4400-1850-5645	Marijampolės sen.	Kumelionių k.		
993	4400-1083-9404	Marijampolės sen.	Kumelionių k.	Dvarkelio g.	13
994	4400-5389-2896	Marijampolės sen.	Kumelionių k.	Dvarkelio g.	15
995	4400-5389-5022	Marijampolės sen.	Kumelionių k.	Dvarkelio g.	15A
996	5148-0004-0056	Marijampolės sen.	Kumelionių k.	Gando g.	12
997	4400-2089-5914	Marijampolės sen.	Kumelionių k.	Gando g.	14
998	5148-0004-0416	Marijampolės sen.	Meškučių k.	Žiedo g.	23
999	5148-0004-0082	Marijampolės sen.	Meškučių k.	Žiedo g.	25
1000	5148-0004-0183	Marijampolės sen.	Meškučių k.	Žiedo g.	27
1001	4400-5935-3287	Marijampolės sen.	Meškučių k.		
1002	4400-1507-8638	Marijampolės sen.	Meškučių k.	Žiedo g.	29
1003	4400-1822-9219	Marijampolės sen.	Meškučių k.	Žiedo g.	33
1004	4400-5562-3108	Marijampolės sen.	Meškučių k.	Žiedo g.	
1005	4400-2785-9345	Marijampolės sen.	Meškučių k.	Vytauto g.	25
1006	4400-5826-2796	Liudvinavo sen.	Būriškių k.		
1007	4400-2359-5277	Liudvinavo sen.	Želsvos k.	Žaltyčio g.	13
1008	4400-1999-0835	Liudvinavo sen.	Želsvos k.	Vinco Marazo g.	6

1009	5194-0003-0055	Liudvinavo sen.	Želsvos k.	Juozo Andriuškevičiaus g.	3
1010	5194-0003-0187	Liudvinavo sen.	Želsvos k.	Juozo Andriuškevičiaus g.	6
1011	4400-1612-0491	Liudvinavo sen.	Želsvos k.	Želsvelės g.	5

DETALŪS METADUOMENYS	
Dokumento sudarytojas (-ai)	Lietuvos Respublikos energetikos ministerija, Gedimino pr. 38, LT-01104, Vilnius, LT-01104 Vilnius, Lietuva (2022-12-28 10:04:54)
Dokumento pavadinimas (antraštė)	DĖL MARIJAMPOLĖS SAVIVALDYBĖS TERITORIJOJE ESANČIŲ ŠILUMOS PERDAVIMO TINKLŲ APSAUGOS ZONŲ TERITORIJŲ PLANO PATVIRTINIMO
Dokumento registracijos data ir numeris	2022-12-28 Nr. 1-480
Dokumento gavimo data ir dokumento gavimo registracijos numeris	-
Dokumento specifikacijos identifikavimo žymuo	ADOC-V1.0
Parašo paskirtis	Vizavimas
Parašą sukūrusio asmens vardas, pavardė ir pareigos	Giedrė Šeškevičienė, Vyriausioji specialistė
Parašo sukūrimo data ir laikas	2022-12-22 15:54:56 (GMT+02:00)
Parašo formatas	XAdES-C
Laiko žymoje nurodytas laikas	2022-12-22 15:55:00 (GMT+02:00)
Informacija apie sertifikavimo paslaugos teikėją	ADIC CA-B,Asmens dokumentu israsymo centras prie LR VRM,2.5.4.97=#1609313838373738333135,LT
Sertifikato galiojimo laikas	2021-11-30 10:54:13–2024-11-29 10:54:13
Parašo paskirtis	Vizavimas
Parašą sukūrusio asmens vardas, pavardė ir pareigos	Dovilė Kavaliauskienė, Patarėja
Parašo sukūrimo data ir laikas	2022-12-22 15:56:08 (GMT+02:00)
Parašo formatas	XAdES-C
Laiko žymoje nurodytas laikas	2022-12-22 15:56:12 (GMT+02:00)
Informacija apie sertifikavimo paslaugos teikėją	ADIC CA-B,Asmens dokumentu israsymo centras prie LR VRM,2.5.4.97=#1609313838373738333135,LT
Sertifikato galiojimo laikas	2021-11-16 09:39:36–2024-11-15 09:39:36
Parašo paskirtis	Vizavimas
Parašą sukūrusio asmens vardas, pavardė ir pareigos	Dainius Bražiūnas, Energetinio saugumo grupės vadovas
Parašo sukūrimo data ir laikas	2022-12-23 09:38:02 (GMT+02:00)
Parašo formatas	XAdES-C
Laiko žymoje nurodytas laikas	2022-12-23 09:38:05 (GMT+02:00)
Informacija apie sertifikavimo paslaugos teikėją	ADIC CA-A,Asmens dokumentu israsymo centras prie LR VRM,2.5.4.97=#1609313838373738333135,LT
Sertifikato galiojimo laikas	2022-05-30 08:36:39–2025-05-29 08:36:39
Parašo paskirtis	Vizavimas
Parašą sukūrusio asmens vardas, pavardė ir pareigos	Inga Žilienė, Viceministrė
Parašo sukūrimo data ir laikas	2022-12-23 15:04:00 (GMT+02:00)
Parašo formatas	XAdES-C
Laiko žymoje nurodytas laikas	2022-12-23 15:04:04 (GMT+02:00)
Informacija apie sertifikavimo paslaugos teikėją	ADIC CA-A,Asmens dokumentu israsymo centras prie LR VRM,2.5.4.97=#1609313838373738333135,LT
Sertifikato galiojimo laikas	2021-01-26 11:05:59–2024-01-26 11:05:59
Parašo paskirtis	Pasirašymas

Parašą sukūrusio asmens vardas, pavardė ir pareigos	Dainius Kreivys, Energetikos ministras
Parašo sukūrimo data ir laikas	2022-12-27 13:10:51 (GMT+02:00)
Parašo formatas	XAdES-T
Laiko žymoje nurodytas laikas	2022-12-27 13:10:55 (GMT+02:00)
Informacija apie sertifikavimo paslaugos teikėją	ADIC CA-B,Asmens dokumentu israsymo centras prie LR VRM,2.5.4.97=#1609313838373738333135,LT
Sertifikato galiojimo laikas	2020-12-11 09:21:20–2023-12-11 09:21:20
Parašo paskirtis	Registravimas
Parašą sukūrusio asmens vardas, pavardė ir pareigos	Sisteminis vartotojas, Specialistas
Parašo sukūrimo data ir laikas	2022-12-28 10:03:28 (GMT+02:00)
Parašo formatas	XAdES-EPES
Laiko žymoje nurodytas laikas	-
Informacija apie sertifikavimo paslaugos teikėją	RCSC IssuingCA,VI Registru centras - i.k. 124110246,RCSC,LT
Sertifikato galiojimo laikas	2022-02-23 11:23:13–2025-02-22 11:23:13
Informacija apie būdus, naudotus metaduomenų vientisumui užtikrinti	"Dokumento registravimas" paskirties metaduomenų vientisumas užtikrintas naudojant CN=Lietuvos Respublikos energetikos ministerija, O="Lietuvos Respublikos energetikos ministerija, i.k.302308327", L=Vilnius, S=Lietuva, C=LT sertifikata, sertifikatas galioja 2022-02-23 11:23:13–2025-02-22 11:23:13
Pagrindinio dokumento priedų skaičius	3
Pagrindinio dokumento pridedamų dokumentų skaičius	-
Programinės įrangos, kuria naudojantis sudarytas elektroninis dokumentas, pavadinimas	DocLogix v12.8.7.0
Informacija apie elektroninio dokumento ir elektroninio (-ių) parašo (-ų) tikrinimą (tikrinimo data)	Tikrinant dokumentą nenustatyta jokių klaidų (2022-12-28 10:04:54)
Elektroninio dokumento nuorašo atspausdinimo data ir ją atspausdinęs darbuotojas	2022-12-28 10:04:54 atspausdino Giedrė Šeškevičienė
Paieškos nuoroda	-
Papildomi metaduomenys	-