



**LIETUVOS RESPUBLIKOS ENERGETIKOS MINISTRAS**

**ĮSAKYMAS**

**DĖL DRUSKININKŲ SAVIVALDYBĖS TERITORIJOJE ESANČIŲ DRUSKININKŲ  
MIESTO, LEIPALINGIO IR VIEČIŪNŲ MIESTELIŲ ŠILUMOS PERDAVIMO  
TINKLŲ APSAUGOS ZONŲ PLANO PATVIRTINIMO**

2022 m.

d. Nr.

Vilnius

Vadovaudamasis Lietuvos Respublikos specialiųjų žemės naudojimo sąlygų įstatymo 6 straipsnio 1 dalies 6 punktu, 8 straipsnio 2 dalimi, 141 straipsnio 3 dalimi, Lietuvos Respublikos Vyriausybės 2019 m. gruodžio 11 d. nutarimo Nr. 1248 „Dėl Lietuvos Respublikos specialiųjų žemės naudojimo sąlygų įstatymo įgyvendinimo“ 2.3 papunkčiu, Elektros tinklų, magistralinių dujotiekių ir naftotiekių (produktotiekių), skirstomųjų dujotiekių, šilumos perdavimo tinklų apsaugos zonų, magistralinių dujotiekių vietovės klasių teritorijų planų rengimo (nerengiant teritorijų planavimo dokumento ar žemės valdos projekto) ir tvirtinimo tvarkos aprašo, patvirtinto Lietuvos Respublikos energetikos ministro 2020 m. spalio 13 d. įsakymu Nr. 1-339 „Dėl Elektros tinklų, magistralinių dujotiekių ir naftotiekių (produktotiekių), skirstomųjų dujotiekių, šilumos perdavimo tinklų apsaugos zonų, magistralinių dujotiekių vietovės klasių teritorijų planų rengimo (nerengiant teritorijų planavimo dokumento ar žemės valdos projekto) ir tvirtinimo tvarkos aprašo patvirtinimo“, 18 punktu ir atsižvelgdamas į valstybės įmonės Registrų centro, atstovaujančios uždarajai akcinei bendrovei „Litesko“ pagal 2022 m. gegužės 9 d. įgaliojimą Nr. LIG-24, 2022 m. spalio 24 d. prašymą Nr. S-45622 (1.4 E) „Prašymas organizuoti plano patvirtinimą“ ir 2022 m. lapkričio 10 d. prašymą Nr. S-47489 (1.4 E) „Prašymas organizuoti plano patvirtinimą (Druskininkų savivaldybėje)“:

1. T v i r t i n u Druskininkų savivaldybės teritorijoje esančių Druskininkų miesto, Leipalingio ir Viečiūnų miestelių šilumos perdavimo tinklų apsaugos zonų planą (pridedama).

2. N u s t a t a u, kad šis įsakymas ir Druskininkų savivaldybės teritorijoje esančių Druskininkų miesto, Leipalingio ir Viečiūnų miestelių šilumos perdavimo tinklų apsaugos zonų planas skelbiami uždarosios akcinės bendrovės „Litesko“ interneto svetainėje [www.litesko.lt](http://www.litesko.lt).

Energetikos ministras

Dainius Kreivys

# DRUSKININKŲ SAVIVALDYBĖS TERITORIJOJE ESANČIŲ DRUSKININKŲ MIESTO, LEIPALINGIO IR VIEČIŪNŲ MIESTELIŲ ŠILUMOS PERDAVIMO TINKLŲ APSAUGOS ZONŲ PLANAS

## AIŠKINAMASIS RAŠTAS

1. Priežastys, kurios lėmė šio plano inicijavimą:

1.1 UAB „LITESKO“ (toliau – Įmonė) vykdo Lietuvos Respublikos specialiųjų žemės naudojimo sąlygų įstatyme (toliau – Įstatymas) nurodytą ūkinę veiklą, t. y. teikia centralizuotą šilumos energiją bei karštą vandenį Druskininkų miesto, Leipalingio, Viečiūnų miestelių gyventojams, pramonės įmonėms bei įstaigoms. Valstybinės energetikos reguliavimo tarybos išduotos Energetikos veiklos licencijos Nr. L4-ŠT-27, Įmonė su Druskininkų savivaldybe sudarytos Sutarties Nr. 2003-10-16-018/196 Dėl Druskininkų savivaldybės šilumos ūkio modernizavimo ir renovavimo bei Įmonės su AB “Druskininkų šilumos tinklai” sudarytos Nuomos sutarties Nr. 2003-10-16-019/41 (toliau – Nuomos sutartis) pagrindu. Pagrindinė bendrovės veikla – centralizuotos šilumos energijos bei karšto vandens tiekimas.

1.2 Įmonė įgyvendina Įstatymo 141 straipsnio 3 dalies ir Elektros tinklų, magistralinių dujotiekių ir naftotiekių (produktotiekių), skirstomųjų dujotiekių, šilumos perdavimo tinklų apsaugos zonų, magistralinių dujotiekių vietovės klasių teritorijų plano rengimo ir tvirtinimo tvarkos aprašo (toliau – Tvarkos aprašas) ir kitų susijusių teisės aktų reikalavimus.

2. Informacija apie teritorijų planavimo dokumentą:

2.1. Plano pavadinimas: „Druskininkų savivaldybės teritorijoje esančių Druskininkų miesto, Leipalingio ir Viečiūnų miestelių šilumos perdavimo tinklų apsaugos zonų planas“.

2.2. Planavimo tikslai: įgyvendinti Įstatymo reikalavimus, kurie numato, kad jeigu iki šio Įstatymo įsigaliojimo dienos ūkinei ir (ar) kitokiai veiklai, dėl kurios turėjo būti nustatytos šiame Įstatyme nurodytos teritorijos, statybą leidžiantys dokumentai išduoti, projektai, kuriems įstatymų nustatytais atvejais tokie dokumentai neišduodami, suderinti ir ši veikla vykdoma, bet šiame Įstatyme nurodytos teritorijos nenustatytos ir neįrašytos į Nekilnojamojo turto kadastrą ir Nekilnojamojo turto registrą, jas nustato Vyriausybė ar Vyriausybės įgaliota institucija Vyriausybės ar Vyriausybės įgaliotos institucijos nustatyta tvarka tvirtinamuose planuose, žemėlapiuose ir (ar) schemose.

2.3. Planavimo uždaviniai:

2.3.1 nustatyti šilumos perdavimo tinklų apsaugai reikalingas teritorijas (apsaugos zonas), kuriose taikomos Įstatyme numatytos specialiosios žemės naudojimo sąlygos, jeigu iki šio Įstatymo įsigaliojimo dienos ūkinei ar kitokiai veiklai, dėl kurios turėjo būti nustatytos Įstatyme nurodytos teritorijos, statybą leidžiantys dokumentai išduoti, projektai, kuriems įstatymų nustatytais atvejais tokie dokumentai neišduodami, suderinti ir ši veikla vykdoma, bet šiame Įstatyme nurodytos teritorijos nenustatytos ir neįrašytos į Nekilnojamojo turto kadastrą ir Nekilnojamojo turto registrą;

2.3.2. įrašyti (įregistruoti) taikomas teritorijas į Nekilnojamojo turto kadastrą ir Nekilnojamojo turto registrą;

2.3.3. informuoti žemės sklypų savininkus ir kitus Įstatymo 11 straipsnio 2 dalyje nurodytus asmenis apie taikomas specialiąsias žemės naudojimo sąlygas ir prašymų dėl nuostolių atlyginimo pateikimo tvarką;

2.4. Planas parengtas asmenų, atitinkančių Tvarkos aprašo 5.1-5.2, 5.4 punktų nuostatas, laikantis Tvarkos apraše plano rengimui keliamų reikalavimų.

2.5. Plano rengėjas VĮ „Registų centras“ yra atsakinga už tinkamą teritorijų nurodymą ir šių teritorijų pažymėjimą plane.

3. Duomenys apie teritorijas:

3.1. Planas apima UAB „LITESKO“ valdomus ir ūkinei veiklai naudojamus, Druskininkų miesto, Leipalingio, Viečiūnų miestelių teritorijoje esančius šilumos perdavimo tinklus.

3.2. Šiuo planu, specialiosios žemės naudojimo sąlygos nustatomos 525 sklypams (Šio plano pagrindu ir pagal Įstatymo 141 straipsnio 3 dalies nuostatas Įmonė padarys žymas, šių žemės sklypų registų išrašuose).

3.3. Remiantis 2019-06-06 Specialiųjų žemės naudojimo sąlygų įstatymo Nr. XIII-2166 9 straipsnio 3 dalimi ir 141 straipsnio 3 dalimi, plane esančioms teritorijoms nustatyti žemės savininko, valstybinės ar savivaldybės žemės patikėtinio sutikimas neprivalomas.

3.4. Pagrindiniai techniniai duomenys apie Įmonės valdomus (eksploatuojamus) esamus objektus teritorijoje: Druskininkų miesto teritorijoje, AB „Druskininkų šilumos tinklai“ nuosavybės teise priklausančių, Nuomos sutarties pagrindu UAB „LITESKO“ valdomų registruotų šilumos tinklų yra ~ 45,816 km., neįbrėžtų į kadastro žemėlapių šilumos tinklų yra ~ 99,486 km

Duomenys apie registruotus šilumos tinklus:

- Inžineriniai tinklai - Rezervinė Ds-350 trasa nuo katilinės iki kameros ŠK7V-2, nuo Pramonės g.7- iki Baravykų g. Trasos ilgis 963,57 m unikalus Nr. 4400-1452-3632
- Inžineriniai tinklai - Įvadinis šilumos vamzdynas. Druskininkai, Druskininkų g. Trasos ilgis 25,83 m unikalus Nr. 4400-1459-4815
- Šilumos tinklai - Šilumos tiekimo linija. Šilumos tiekimo linija į M.K. Čiurlionio g. 79, 81 ir Druskininkų g. 8. Šilumos tinklų trasos bendras ilgis – 169,26 m unikalus Nr. 4400-2835-3480
- Šilumos tinklai - Šilumos tinklai. Druskininkai, V. Kudirkos g. (įvadas į V. Kudirkos g. 10A). Statinio kategorija – neypatingas. Šilumos tinklų trasos bendras ilgis – 131,04 m unikalus Nr. 4400-3974-1325
- Šilumos tinklai - Šilumos tinklai. Druskininkai, V. Kudirkos g. Statinio kategorija – II grupės nesudėtingas. Šilumos tinklų trasos bendras ilgis – 60,34 m unikalus Nr. 4400-4828-6436
- Šilumos tinklai - Šilumos tinklai (įvadas). Druskininkai, V. Kudirkos g. Statinio kategorija – II grupės nesudėtingas. Šilumos tinklų trasos bendras ilgis – 46,27 m unikalus Nr. 4400-4566-1092
- Šilumos tinklai - Šilumos tiekimo įvadas Druskininkų g. 4. Druskininkai, Šilumos tinklų trasos bendras ilgis – 47,12 m unikalus Nr. 4400-4007-9889
- Šilumos tinklai - Šilumos tinklų įvadas į gyvenamąjį namą M. K. Čiurlionio g. 20. Druskininkai, Statinio kategorija – II grupės nesudėtingas. Šilumos tinklų trasos bendras ilgis – 25,35 m unikalus Nr. 4400-4062-7230
- Šilumos tinklai - ŠTT įvadas į Žalioji g. 11. Druskininkai, Statinio kategorija – II grupės nesudėtingas. Šilumos tinklų trasos bendras ilgis – 186,36 m unikalus Nr. 4400-4083-5867
- Šilumos tinklai - Šilumos tinklai. Druskininkai, M. K. Čiurlionio g. Šilumos tinklų trasos bendras ilgis – 100,01 m unikalus Nr. 4400-4366-7832
- Šilumos tinklai - Šilumos tiekimo tinklų įvadas. Druskininkai, Gardino g. 41. Statinio kategorija – II grupės nesudėtingas. Šilumos tinklų trasos bendras ilgis – 51,48 m unikalus Nr. 4400-5023-3160

- Šilumos tinklai - Šilumos tiekimo tinklų įvadas. Druskininkai, M. K. Čiurlionio g. 27. Statinio kategorija – II grupės nesudėtingas. Šilumos tinklų trasos bendras ilgis – 20,04 m unikalus Nr. 4400-5074-1518
- Šilumos tinklai - Šilumos tiekimo tinklų įvadas. Druskininkai, Šv. Jokūbo g. 15. Statinio kategorija – II grupės nesudėtingas. Šilumos tinklų trasos bendras ilgis – 52,16 m unikalus Nr. 4400-5294-2628
- Šilumos tinklai - Inžineriniai statiniai. Druskininkai, Vilniaus al. Statinio kategorija – II grupės nesudėtingas. Šilumos tinklų trasos bendras ilgis – 91,56 m unikalus Nr. 4400-5645-7500
- Šilumos tinklai - Inžineriniai statiniai. Druskininkai, Vilniaus al. Statinio kategorija – neypatingasis. Šilumos tinklų trasos bendras ilgis – 3030,40 m unikalus Nr. 4400-5651-2935
- Šilumos tinklai - Šilumos trasa. Šilumos tiekimo trasa nuo ŠK IV-1-2 iki ŠK 4V-3A-2. Šilumos tinklų trasos bendras ilgis – 201,55 m unikalus Nr. 1597-8000-9029
- Šilumos tinklai - Vandens šiluminiai tinklai. Druskininkai, Veisiejų g. Statinio kategorija – neypatingasis. Šilumos tinklų trasos bendras ilgis – 3559,14 m unikalus Nr. 1596-8004-4013
- Šilumos tinklai - Šilumos tiekimo tinklai. Druskininkai, M. K. Čiurlionio g. Statinio kategorija – neypatingasis. Šilumos tinklų trasos bendras ilgis – 3121,05 m unikalus Nr. 1596-8004-5010
- Šilumos tinklai - VŠT įvadinis vamzdynas. Druskininkai, M. K. Čiurlionio g. Statinio kategorija – II grupės nesudėtingas. Šilumos tinklų trasos bendras ilgis – 11,36 m unikalus Nr. 4400-5569-6672
- Šilumos tinklai - Šilumos tinklai. Druskininkai, Baravykų g. Statinio kategorija – neypatingasis. Šilumos tinklų trasos bendras ilgis – 5098,68 m unikalus Nr. 1596-3004-2010
- Šilumos tinklai - Inžineriniai statiniai. Druskininkai, Klonio g. Statinio kategorija – neypatingasis. Šilumos tinklų trasos bendras ilgis – 7275,92 m unikalus Nr. 1598-8002-1014
- Šilumos tinklai - Inžineriniai statiniai. Druskininkai, Neravų g. Statinio kategorija – neypatingasis. Šilumos tinklų trasos bendras ilgis – 6532,16 m unikalus Nr. 1596-5003-7010
- Šilumos tinklai - Inžineriniai statiniai. Druskininkai, Vytauto g. Statinio kategorija – neypatingasis. Šilumos tinklų trasos bendras ilgis – 5600,36 m unikalus Nr. 1596-8004-6019
- Šilumos tinklai - Inžineriniai statiniai. Druskininkai, Sausoji g. Statinio kategorija – neypatingasis. Šilumos tinklų trasos bendras ilgis – 3885,66 m unikalus Nr. 1596-6002-4011
- Šilumos tinklai - Šilumos tinklai. Druskininkai, Klonio g. 14 g. Statinio kategorija – II grupės nesudėtingas. Šilumos tinklų trasos bendras ilgis – 52,11 m unikalus Nr. 4400-5372-2271
- Šilumos tinklai - Šilumos tiekimo tinklai. Druskininkai, Antakalnio g. 16. Statinio kategorija – II grupės nesudėtingas. Šilumos tinklų trasos bendras ilgis – 5,50 m unikalus Nr. 4400-5291-9116

3.5. Objektai ir jų apsaugos zonos planuose žymimos vadovaujantis Tvarkos aprašu:

3.5.1. 1 m tikslumu, jei objektas dar nėra pastatytas (įrengtas);

3.5.2. 0,1 m tikslumu, jei objektas yra pastatytas (įrengtas) ir yra parengtas inžinerinio tinklo planas (geodezinė nuotrauka) ir (ar) atlikti jo kadastriniai matavimai, kuriais vadovaujantis rengiami brėžiniai;

3.5.3. 0,5 m tikslumu kitais, Tvarkos aprašo 6.2.1 ir 6.2.2 papunkčiuose nenurodytais atvejais, jeigu Objektui nėra parengtas inžinerinio tinklo planas (geodezinė nuotrauka) ir (ar) nėra atlikti jo kadastriniai matavimai.

3.6. Plane nustatomos šilumos perdavimo tinklų apsaugos zonos, pažymimos nurodant jų dydį pagal Įstatyme nustatytus atitinkamus dydžius:

3.6.1. antžeminių šilumos perdavimo tinklų vamzdynų ir požeminių šilumos bei karšto vandens perdavimo tinklų vamzdynų apsaugos zona – išilgai antžeminio šilumos perdavimo tinklų vamzdyno ar požeminių šilumos bei karšto vandens perdavimo tinklų vamzdyno esanti žemės juosta, skaičiuojant po 5 metrus į abi puses nuo kanalo (arba vamzdyno, jeigu vamzdynas paklotas bekanaliu būdu) išorinių ribų;

3.6.2. šiluminių kamerų, sklendžių priežiūros statinių, drenažo šulinių, termofikacinio vandens bei drenažo siurblių, grupinių šilumos punktų apsaugos zona – 5 metrai aplink šių įrenginių ir (ar) statinių išorines ribas

3.6.3. išilgai požeminių šilumos bei karšto vandens perdavimo tinklų vamzdynų paklotų drenažo vamzdžių, telesignalizacijos kabelių bei jiems priklausančių įrenginių apsaugos zona – išilgai šių priklausinių esanti žemės juosta, skaičiuojant po 5 metrus į abi puses nuo šių inžinerinių tinklų ir įrenginių išorinių ribų.

3.7. Pagal Įstatymo 49 straipsnio 1 dalį šilumos perdavimo apsaugos zonose draudžiama:

3.7.1. pilti druskas (išskyrus atvejus, kai druska barstomi keliai), chemines medžiagas, kurios gali pakenkti šilumos perdavimo tinklams ar jų dalims, atliekas;

3.7.2. gadinti, užverti ar užversti kelius, skirtus privažiuoti prie šilumos perdavimo tinklų;

3.7.3. 2 metrų atstumu į abi puses nuo tinklo kanalo (vamzdyno, drenažo) išorinių ribų sodinti ir auginti želdinius (išskyrus žolinius augalus). Likusioje šilumos perdavimo tinklų apsaugos zonoje sodinant ir (ar) auginant želdinius, šiems darbams vykdyti turi būti gautas šilumos perdavimo tinklų savininko ar valdytojo pritarimas šio straipsnio 2 dalyje nurodyta tvarka.

3.8. Pagal Įstatymo 49 straipsnio 2 dalį šilumos perdavimo tinklų apsaugos zonose, statybos įstatyme, teritorijų planavimo įstatyme ar energetikos ministro nustatyta tvarka negavus šių šilumos perdavimo tinklų savininko ar valdytojo pritarimo (derinimo) projektui ar numatomai veiklai, draudžiam:

3.8.1. statyti, rekonstruoti, griauti statinius ir įrengti, išardyti įrenginius;

3.8.2. keisti žemės paviršiaus altitudes (kasti gruntą arba užpilti papildomą grunto sluoksnį);

3.8.3. dirbti smūginiais ir (ar) vibraciją sukeliančiais mechanizmais, vykdyti grunto sprogdinimo darbus;

3.8.4. vykdyti žemės darbus ar požeminius darbus didesniame kaip 0,3 metro gylyje;

3.8.5. statyti ir (ar) įrengti sporto, žaidimų aikšteles, stadionus, turgavietes, lauko teatrus, pramogų zonas ir kitus viešam susibūrimui skirtus inžinerinius statinius ir įrenginius, degalines, pavojingų medžiagų talpyklas, saugyklas ir sąvartynus, motorinių transporto priemonių ir (ar) mechanizmų sustojimo vietas, stovėjimo ir saugojimo aikšteles;

3.8.6 sandėliuoti bet kokias medžiagas, išskyrus medžiagas, skirtas šilumos perdavimo tinklų ir jų technologinių priklausinių statybos ir remonto darbams;

3.8.7. vykdyti tiesioginius žemės gelmių geologinius tyrimus ir kitus darbus, susijusius su gręžinių įrengimu ir grunto (išskyrus dirbą) bandinių ėmimu;

3.8.8. tiesti kitus inžinerinius tinklus.

**PRIDEDAMA.**

Priedas Nr. 1 Žemės sklypų, patenkančių į Plane nustatomą apsaugos zoną, sąrašas, 9 lapai.

---







# DRUSKININKŲ SAVIVALDYBĖS TERITORIJOJE ESANČIŲ DRUSKININKŲ MIESTO, LEIPALINGIO IR VIEČIŪNŲ MIESTELIŲ ŠILUMOS PERDAVIMO TINKLŲ APSAUGOS ZONŲ PLANAS M 1:5000

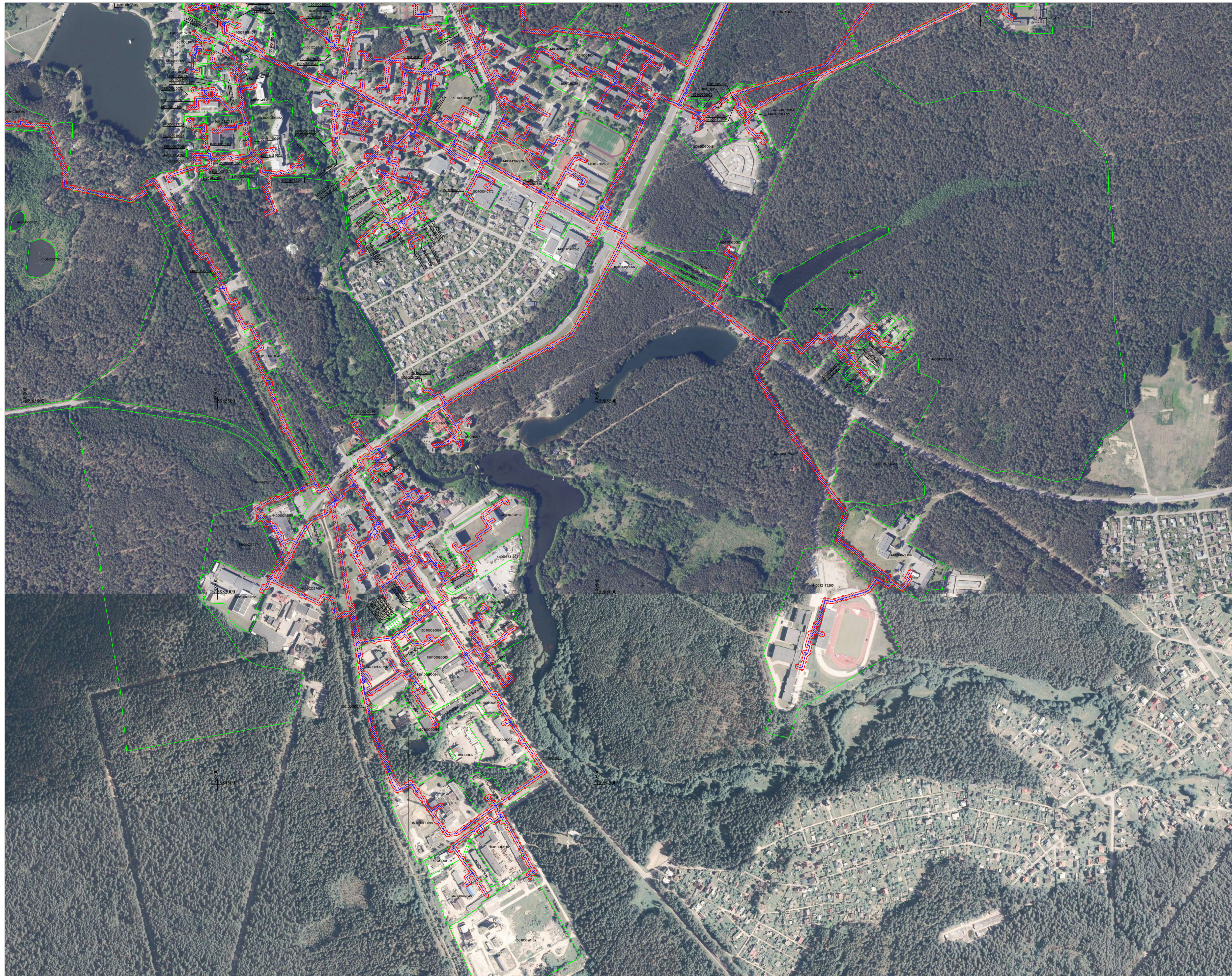



|                  |       |                 |
|------------------|-------|-----------------|
| Kadastro         | vieta | Viečiūnai       |
| SAVIVALDYBĖ      |       | Druskininkai    |
| SENIŪNIJA        |       |                 |
| CIVILINĖ VIETOVĖ |       | Druskininkai m. |
| GATVĖ NAMŲ NR.   |       |                 |

|  |   |
|--|---|
| Teritorijų, kuriose taikomos specialiosios žemės naudojimo sąlygos, sutartiniai ženklai: |   |
|  | Poemsis šilumotiekio vamdis   |
|  | Ortinių žemės sklypų ribos  |
|  | Šilumos perdavimo tinklų apsaugos zonos (po 5 metrus nuo esančių poemsio šilumotiekio tinklų) |

DRUSKININKŲ SAVIVALDYBĖS TERITORIJOJE ESANČIŲ DRUSKININKŲ Miesto, LEIPALINGIO IR VIEČIŪNŲ  
MIESTELIŲ ŠILUMOS PERDAVIMO TINKLŲ APSAUGOS ZONŲ PLANAS M 1:5000

|                    |         |                   |
|--------------------|---------|-------------------|
| Kadastras:         | vietovė | Viečiūnų          |
| SAVIVALDYBĖ        |         | Druskininkų       |
| SENIŪNIJA          |         | Leipalingio sen.  |
| GYVENAMOJI VIETOVĖ |         | Leipalingio mstl. |
| GATVĖ, NAMO NR.    |         |                   |

|  |   |
|--|---|
| Teritorijų, kuriose taikomos specialiosios žemės naudojimo sąlygos, sutartiniai ženklai: |   |
|         | Požeminis šilumotiekio vamzdis  |
|         | Gretimų žemės sklypų ribos  |
|         | Šilumos perdavimo tinklų apsaugos zonos (po 5 metrus nuo esamų požeminio šilumotiekio tinklų) |





|  |         |  |            |
|--|---------|--|------------|
|  |         | VALSTYBĖS ĮMONĖ REGISTRŲ CENTRAS<br>Laisvės g. 25-104, 00320 Vilnius, tel. (8 5) 2688282, el. p. info@registrucentras.lt<br>Duomenys kaupiami ir saugomi Juridinių asmenų registre, kodas 12410246 |            |
| kvalifikacijos pažym. Nr. 2M-M-2644  |         |  |            |
| Pareigos   | Parašas | Vardas ir pavardė  | data       |
| Grupės vadovas   |         | Dainius Virginijus Umbrasas  | 2022-10-19 |
| Matininkė  |         | Eglė Paškevičienė  | 2022-10-19 |

DRUSKININKŲ SAVIVALDYBĖS TERITORIJOJE ESANČIŲ DRUSKININKŲ MIESTO, LEIPALINGIO IR VIEČIŪNŲ  
MIESTELIŲ ŠILUMOS PERDAVIMO TINKLŲ APSAUGOS ZONŲ PLANAS M 1:5000

|                    |         |                |
|--------------------|---------|----------------|
| Kadastras:         | vietovė | Viečiūnų       |
| SAVIVALDYBĖ        |         | Druskininkų    |
| SENIŪNIJA          |         | Viečiūnų sen.  |
| GYVENAMOJI VIETOVĖ |         | Viečiūnų mstl. |
| GATVĖ, NAMO NR.    |         |                |

Teritorijų, kuriose taikomos specialiosios žemės naudojimo sąlygos, sutartiniai ženklai:

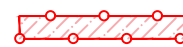
|   |   |
|---|---|
|  | Požeminis šilumotiekio vamzdis  |
|  | Gretimų žemės sklypų ribos  |
|  | Šilumos perdavimo tinklų apsaugos zonos (po 5 metrus nuo esamų požeminio šilumotiekio tinklų) |



|   |         |                             |            |
|---|---------|-----------------------------|------------|
| <p>REGISTRŲ CENTRAS<br/>                 VALSTYBĖS ĮMONE REGISTRŲ CENTRAS<br/>                 Laisvės g. 25-104, 08320 Vilnius, tel. (8 5) 2688282, el. p. info@registrucentras.lt<br/>                 Duomenys kaupiami ir saugomi Juridinių asmenų registre, kodas 12410246</p> |         |                             |            |
| kvalifikacijos pažym. Nr. 2M-M-2644   |         |                             |            |
| Pareigos  | Parašas | Vardas ir pavardė           | data       |
| Grupės vadovas  |         | Dainius Virginijus Umbrasas | 2022-10-19 |
| Matininkė   |         | Eglė Paškevičienė           | 2022-10-19 |

Priedas 1. Žemės sklypų patenkančių į Plane nustatomą apsaugos zoną, sąrašas

| Eilės Nr. | Žemės sklypo unikalus Nr. | Adresas          |                |                     |          |
|-----------|---------------------------|------------------|----------------|---------------------|----------|
|           |                           | Savivaldybė      | Miestas/kaimas | Gatvė               | Namo Nr. |
| 1         | 1501-0001-0002            | Druskininkų sav. | Druskininkai   | Dabintos g.         | 14       |
| 2         | 1501-0001-0003            | Druskininkų sav. | Druskininkai   | M. K. Čiurlionio g. | 56       |
| 3         | 1501-0001-0010            | Druskininkų sav. | Druskininkai   | Žalioji g.          | 11       |
| 4         | 1501-0001-0011            | Druskininkų sav. | Druskininkai   | Žalioji g.          | 9        |
| 5         | 1501-0001-0020            | Druskininkų sav. | Druskininkai   | Žalioji g.          | 8        |
| 6         | 1501-0001-0021            | Druskininkų sav. | Druskininkai   | Sodų g.             | 4A       |
| 7         | 1501-0001-0022            | Druskininkų sav. | Druskininkai   | Sodų g.             | 6        |
| 8         | 1501-0001-0023            | Druskininkų sav. | Druskininkai   | Mizarų g.           | 18       |
| 9         | 1501-0001-0024            | Druskininkų sav. | Druskininkai   | Mizarų g.           | 17       |
| 10        | 1501-0001-0025            | Druskininkų sav. | Druskininkai   | Sodų g.             | 4        |
| 11        | 1501-0001-0027            | Druskininkų sav. | Druskininkai   | Mizarų g.           | 24       |
| 12        | 1501-0001-0028            | Druskininkų sav. | Druskininkai   | Žalioji g.          | 10       |
| 13        | 1501-0001-0032            | Druskininkų sav. | Druskininkai   | V. Kudirkos g.      | 17       |
| 14        | 1501-0001-0033            | Druskininkų sav. | Druskininkai   | Žalioji g.          | 6        |
| 15        | 1501-0001-0034            | Druskininkų sav. | Druskininkai   | V. Kudirkos g.      | 25A      |
| 16        | 1501-0001-0037            | Druskininkų sav. | Druskininkai   | Sausoji g.          | 6A       |
| 17        | 1501-0001-0038            | Druskininkų sav. | Druskininkai   | Mizarų g.           | 20       |
| 18        | 1501-0001-0039            | Druskininkų sav. | Druskininkai   | Mizarų g.           | 8        |
| 19        | 1501-0001-0040            | Druskininkų sav. | Druskininkai   | Mizarų g.           | 6        |
| 20        | 1501-0001-0041            | Druskininkų sav. | Druskininkai   | Mizarų g.           | 23       |
| 21        | 1501-0001-0042            | Druskininkų sav. | Druskininkai   | Mizarų g.           | 21       |
| 22        | 1501-0001-0045            | Druskininkų sav. | Druskininkai   | Mizarų g.           | 15       |
| 23        | 1501-0001-0046            | Druskininkų sav. | Druskininkai   | Gluosnių g.         | 7        |
| 24        | 1501-0001-0049            | Druskininkų sav. | Druskininkai   | Mizarų g.           | 22       |
| 25        | 1501-0001-0051            | Druskininkų sav. | Druskininkai   | Liepų g.            | 8        |
| 26        | 1501-0001-0052            | Druskininkų sav. | Druskininkai   | Mizarų g.           | 12       |
| 27        | 1501-0001-0053            | Druskininkų sav. | Druskininkai   | Mizarų g.           | 10       |
| 28        | 1501-0001-0054            | Druskininkų sav. | Druskininkai   | M. K. Čiurlionio g. | 3        |
| 29        | 1501-0001-0056            | Druskininkų sav. | Druskininkai   | Klonio g.           | 3        |
| 30        | 1501-0001-0057            | Druskininkų sav. | Druskininkai   | Antakalnio g.       | 6        |
| 31        | 1501-0001-0058            | Druskininkų sav. | Druskininkai   | Klonio g.           | 5        |
| 32        | 1501-0001-0059            | Druskininkų sav. | Druskininkai   | Šv. Jokūbo g.       | 6        |
| 33        | 1501-0001-0060            | Druskininkų sav. | Druskininkai   | Šv. Jokūbo g.       | 8        |
| 34        | 1501-0001-0063            | Druskininkų sav. | Druskininkai   | Šv. Jokūbo g.       | 4        |
| 35        | 1501-0001-0064            | Druskininkų sav. | Druskininkai   | Antakalnio g.       | 9        |
| 36        | 1501-0001-0065            | Druskininkų sav. | Druskininkai   | M. K. Čiurlionio g. | 5        |
| 37        | 1501-0001-0068            | Druskininkų sav. | Druskininkai   | V. Kudirkos g.      | 5        |
| 38        | 1501-0001-0069            | Druskininkų sav. | Druskininkai   | V. Kudirkos g.      | 15       |
| 39        | 1501-0001-0070            | Druskininkų sav. | Druskininkai   | Šv. Jokūbo g.       | 5        |
| 40        | 1501-0001-0071            | Druskininkų sav. | Druskininkai   | Šv. Jokūbo g.       | 7        |
| 41        | 1501-0001-0073            | Druskininkų sav. | Druskininkai   | Vilniaus al.        | 28       |
| 42        | 1501-0001-0074            | Druskininkų sav. | Druskininkai   | Vilniaus al.        | 26       |
| 43        | 1501-0001-0076            | Druskininkų sav. | Druskininkai   | Klonio g.           | 7        |
| 44        | 1501-0001-0080            | Druskininkų sav. | Druskininkai   | M. K. Čiurlionio g. | 33       |
| 45        | 1501-0001-0081            | Druskininkų sav. | Druskininkai   | M. K. Čiurlionio g. | 31       |
| 46        | 1501-0001-0087            | Druskininkų sav. | Druskininkai   | Klonio g.           | 11       |
| 47        | 1501-0001-0089            | Druskininkų sav. | Druskininkai   | Klonio g.           | 2        |
| 48        | 1501-0001-0091            | Druskininkų sav. | Druskininkai   | Klonio g.           | 14A      |
| 49        | 1501-0001-0092            | Druskininkų sav. | Druskininkai   | Klonio g.           | 4        |
| 50        | 1501-0001-0095            | Druskininkų sav. | Druskininkai   | Druskininkų g.      | 9        |
| 51        | 1501-0001-0096            | Druskininkų sav. | Druskininkai   | Druskininkų g.      | 11       |
| 52        | 1501-0001-0097            | Druskininkų sav. | Druskininkai   | M. K. Čiurlionio g. | 51       |
| 53        | 1501-0001-0098            | Druskininkų sav. | Druskininkai   | M. K. Čiurlionio g. | 29       |
| 54        | 1501-0001-0101            | Druskininkų sav. | Druskininkai   | Maironio g.         | 2        |
| 55        | 1501-0001-0104            | Druskininkų sav. | Druskininkai   | Žalioji g.          | 7        |
| 56        | 1501-0001-0105            | Druskininkų sav. | Druskininkai   | Maironio g.         | 12       |

|     |                |                  |              |                     |     |
|-----|----------------|------------------|--------------|---------------------|-----|
| 57  | 1501-0001-0106 | Druskininkų sav. | Druskininkai | Maironio g.         | 5   |
| 58  | 1501-0001-0111 | Druskininkų sav. | Druskininkai | Žalioji g.          | 9A  |
| 59  | 1501-0001-0115 | Druskininkų sav. | Druskininkai | T. Kosciuškos g.    | 3   |
| 60  | 1501-0001-0116 | Druskininkų sav. | Druskininkai | T. Kosciuškos g.    | 12  |
| 61  | 1501-0001-0117 | Druskininkų sav. | Druskininkai | Mizarų g.           | 27  |
| 62  | 1501-0001-0118 | Druskininkų sav. | Druskininkai | Mizarų g.           | 25  |
| 63  | 1501-0001-0124 | Druskininkų sav. | Druskininkai | Žalioji g.          | 3   |
| 64  | 1501-0001-0125 | Druskininkų sav. | Druskininkai | Žalioji g.          | 5   |
| 65  | 1501-0001-0126 | Druskininkų sav. | Druskininkai | Vilniaus al.        | 9A  |
| 66  | 1501-0001-0130 | Druskininkų sav. | Druskininkai | Vilniaus al.        | 20  |
| 67  | 1501-0001-0132 | Druskininkų sav. | Druskininkai | Laisvės a.          | 3   |
| 68  | 1501-0001-0138 | Druskininkų sav. | Druskininkai | Liepų g.            | 12  |
| 69  | 1501-0001-0140 | Druskininkų sav. | Druskininkai | M. K. Čiurlionio g. | 8   |
| 70  | 1501-0001-0141 | Druskininkų sav. | Druskininkai | M. K. Čiurlionio g. | 10  |
| 71  | 1501-0001-0157 | Druskininkų sav. | Druskininkai | Vilniaus al.        | 34  |
| 72  | 1501-0001-0158 | Druskininkų sav. | Druskininkai | Šv. Jokūbo g.       | 26  |
| 73  | 1501-0001-0161 | Druskininkų sav. | Druskininkai | Šv. Jokūbo g.       | 19  |
| 74  | 1501-0001-0163 | Druskininkų sav. | Druskininkai | Vasario 16-osios g. | 7   |
| 75  | 1501-0001-0164 | Druskininkų sav. | Druskininkai | Vilniaus al.        | 18  |
| 76  | 1501-0001-0165 | Druskininkų sav. | Druskininkai | Vasario 16-osios g. | 5   |
| 77  | 1501-0001-0166 | Druskininkų sav. | Druskininkai | Šv. Jokūbo g.       | 17  |
| 78  | 1501-0001-0179 | Druskininkų sav. | Druskininkai | Vilniaus al.        | 16  |
| 79  | 1501-0001-0185 | Druskininkų sav. | Druskininkai | M. K. Čiurlionio g. | 22  |
| 80  | 1501-0001-0191 | Druskininkų sav. | Druskininkai | Laisvės a.          | 21  |
| 81  | 1501-0001-0192 | Druskininkų sav. | Druskininkai | Taikos g.           | 9   |
| 82  | 1501-0001-0200 | Druskininkų sav. | Druskininkai | Turistų g.          | 9   |
| 83  | 1501-0001-0201 | Druskininkų sav. | Druskininkai | Turistų g.          | 7   |
| 84  | 1501-0001-0202 | Druskininkų sav. | Druskininkai | M. K. Čiurlionio g. | 43  |
| 85  | 1501-0001-0206 | Druskininkų sav. | Druskininkai | M. K. Čiurlionio g. | 35  |
| 86  | 1501-0001-0211 | Druskininkų sav. | Druskininkai | M. K. Čiurlionio g. | 36  |
| 87  | 1501-0001-0219 | Druskininkų sav. | Druskininkai | V. Kudirkos g.      | 39  |
| 88  | 1501-0001-0220 | Druskininkų sav. | Druskininkai | V. Kudirkos g.      | 37  |
| 89  | 1501-0001-0222 | Druskininkų sav. | Druskininkai | I. Fonbergo g.      | 15  |
| 90  | 1501-0001-0223 | Druskininkų sav. | Druskininkai | I. Fonbergo g.      | 9   |
| 91  | 1501-0001-0224 | Druskininkų sav. | Druskininkai | I. Fonbergo g.      | 13  |
| 92  | 1501-0001-0226 | Druskininkų sav. | Druskininkai | I. Fonbergo g.      | 7   |
| 93  | 1501-0001-0227 | Druskininkų sav. | Druskininkai | I. Fonbergo g.      | 5   |
| 94  | 1501-0001-0231 | Druskininkų sav. | Druskininkai | M. K. Čiurlionio g. | 46  |
| 95  | 1501-0001-0235 | Druskininkų sav. | Druskininkai | M. K. Čiurlionio g. | 59  |
| 96  | 1501-0001-0239 | Druskininkų sav. | Druskininkai | M. K. Čiurlionio g. | 61  |
| 97  | 1501-0001-0241 | Druskininkų sav. | Druskininkai | V. Kudirkos g.      | 33  |
| 98  | 1501-0001-0245 | Druskininkų sav. | Druskininkai | V. Kudirkos g.      | 19  |
| 99  | 1501-0001-0248 | Druskininkų sav. | Druskininkai | M. K. Čiurlionio g. | 63  |
| 100 | 1501-0001-0251 | Druskininkų sav. | Druskininkai | Sausoji g.          | 6   |
| 101 | 1501-0001-0252 | Druskininkų sav. | Druskininkai | Sausoji g.          | 4   |
| 102 | 1501-0001-0256 | Druskininkų sav. | Druskininkai | V. Kudirkos g.      | 13  |
| 103 | 1501-0001-0262 | Druskininkų sav. | Druskininkai | Žalioji g.          | 4   |
| 104 | 1501-0001-0263 | Druskininkų sav. | Druskininkai | Sausoji g.          | 6B  |
| 105 | 1501-0001-0268 | Druskininkų sav. | Druskininkai | Dabintos g.         | 4   |
| 106 | 1501-0001-0270 | Druskininkų sav. | Druskininkai | Mizarų g.           | 3   |
| 107 | 1501-0001-0273 | Druskininkų sav. | Druskininkai | M. K. Čiurlionio g. | 65  |
| 108 | 1501-0001-0279 | Druskininkų sav. | Druskininkai | Druskininkų g.      | 7   |
| 109 | 1501-0001-0282 | Druskininkų sav. | Druskininkai | Šv. Jokūbo g.       | 12  |
| 110 | 1501-0001-0285 | Druskininkų sav. | Druskininkai | M. K. Čiurlionio g. | 63A |
| 111 | 1501-0001-0293 | Druskininkų sav. | Druskininkai | Šv. Jokūbo g.       | 10  |
| 112 | 1501-0003-0106 | Druskininkų sav. | Druskininkai | Kalnų g.            | 3   |
| 113 | 1501-0001-0311 | Druskininkų sav. | Druskininkai | Šv. Jokūbo g.       | 13  |
| 114 | 1501-0001-0319 | Druskininkų sav. | Druskininkai | V. Krėvės g.        | 10  |
| 115 | 1501-0001-0324 | Druskininkų sav. | Druskininkai | Kurorto g.          | 2   |
| 116 | 1501-0001-0325 | Druskininkų sav. | Druskininkai | Kurorto g.          | 4   |

|     |                |                  |              |                     |     |
|-----|----------------|------------------|--------------|---------------------|-----|
| 117 | 1501-0001-0326 | Druskininkų sav. | Druskininkai | Kurorto g.          | 6   |
| 118 | 1501-0001-0334 | Druskininkų sav. | Druskininkai | K. Dineikos g.      | 4A  |
| 119 | 1501-0001-0335 | Druskininkų sav. | Druskininkai | Žalioji g.          | 9B  |
| 120 | 1501-0001-0336 | Druskininkų sav. | Druskininkai | V. Krėvės g.        | 6   |
| 121 | 1501-0001-0337 | Druskininkų sav. | Druskininkai | V. Krėvės g.        | 8   |
| 122 | 1501-0001-0339 | Druskininkų sav. | Druskininkai | V. Krėvės g.        | 4   |
| 123 | 1501-0001-0340 | Druskininkų sav. | Druskininkai | V. Krėvės g.        | 28  |
| 124 | 1501-0001-0345 | Druskininkų sav. | Druskininkai | Mizarų g.           | 19  |
| 125 | 1501-0001-0347 | Druskininkų sav. | Druskininkai | V. Kudirkos g.      | 16  |
| 126 | 1501-0001-0349 | Druskininkų sav. | Druskininkai | Laisvės a.          | 29  |
| 127 | 1501-0001-0353 | Druskininkų sav. | Druskininkai | Vilniaus al.        | 24  |
| 128 | 1501-0001-0355 | Druskininkų sav. | Druskininkai | Klonio g.           | 14  |
| 129 | 1501-0001-0357 | Druskininkų sav. | Druskininkai | Klonio g.           | 14B |
| 130 | 1501-0001-0360 | Druskininkų sav. | Druskininkai | Vilniaus al.        | 2A  |
| 131 | 1501-0001-0361 | Druskininkų sav. | Druskininkai | Vilniaus al.        | 10  |
| 132 | 1501-0001-0362 | Druskininkų sav. | Druskininkai | Vilniaus al.        | 10A |
| 133 | 1501-0001-0363 | Druskininkų sav. | Druskininkai | I. Fonbergo g.      | 11  |
| 134 | 1501-0001-0368 | Druskininkų sav. | Druskininkai | V. Kudirkos g.      | 11  |
| 135 | 1501-0001-0372 | Druskininkų sav. | Druskininkai | Mizarų g.           | 2   |
| 136 | 1501-0001-0373 | Druskininkų sav. | Druskininkai | Šv. Jokūbo g.       | 22  |
| 137 | 1501-0002-0031 | Druskininkų sav. | Druskininkai | Dabintos g.         | 5C  |
| 138 | 1501-0002-0032 | Druskininkų sav. | Druskininkai | Dabintos g.         | 5B  |
| 139 | 1501-0002-0033 | Druskininkų sav. | Druskininkai | Dabintos g.         | 5A  |
| 140 | 1501-0002-0345 | Druskininkų sav. | Druskininkai | Vilniaus al.        | 13  |
| 141 | 1501-0002-0347 | Druskininkų sav. | Druskininkai | Vilniaus al.        | 11  |
| 142 | 1501-0003-0054 | Druskininkų sav. | Druskininkai | Dabintos g.         | 18  |
| 143 | 1501-0003-0055 | Druskininkų sav. | Druskininkai | Mizarų g.           | 53  |
| 144 | 1501-0003-0057 | Druskininkų sav. | Druskininkai | Mizarų g.           | 51  |
| 145 | 1501-0003-0058 | Druskininkų sav. | Druskininkai | Mizarų g.           | 49  |
| 146 | 1501-0003-0059 | Druskininkų sav. | Druskininkai | Mizarų g.           | 47  |
| 147 | 1501-0003-0060 | Druskininkų sav. | Druskininkai | Mizarų g.           | 45  |
| 148 | 1501-0003-0061 | Druskininkų sav. | Druskininkai | Mizarų g.           | 43  |
| 149 | 1501-0003-0065 | Druskininkų sav. | Druskininkai | Mizarų g.           | 35  |
| 150 | 1501-0003-0066 | Druskininkų sav. | Druskininkai | Mizarų g.           | 33  |
| 151 | 1501-0003-0067 | Druskininkų sav. | Druskininkai | Mizarų g.           | 31  |
| 152 | 1501-0003-0080 | Druskininkų sav. | Druskininkai | Mizarų g.           | 40A |
| 153 | 1501-0003-0087 | Druskininkų sav. | Druskininkai | Sodų g.             | 7   |
| 154 | 1501-0003-0092 | Druskininkų sav. | Druskininkai | Sodų g.             | 3   |
| 155 | 1501-0003-0094 | Druskininkų sav. | Druskininkai | Mizarų g.           | 52  |
| 156 | 1501-0003-0096 | Druskininkų sav. | Druskininkai | Sodų g.             | 5   |
| 157 | 1501-0003-0119 | Druskininkų sav. | Druskininkai | Kalnų g.            | 13  |
| 158 | 1501-0003-0127 | Druskininkų sav. | Druskininkai | Kalnų g.            | 11  |
| 159 | 1501-0003-0145 | Druskininkų sav. | Druskininkai | Dabintos g.         | 20  |
| 160 | 1501-0004-0009 | Druskininkų sav. | Druskininkai | V. Krėvės g.        | 1   |
| 161 | 1501-0004-0018 | Druskininkų sav. | Druskininkai | Vytauto g.          | 7   |
| 162 | 1501-0004-0020 | Druskininkų sav. | Druskininkai | Druskininkų g.      | 41  |
| 163 | 1501-0004-0030 | Druskininkų sav. | Druskininkai | Vytauto g.          | 13A |
| 164 | 1501-0004-0037 | Druskininkų sav. | Druskininkai | Vytauto g.          | 17  |
| 165 | 1501-0004-0039 | Druskininkų sav. | Druskininkai | Vytauto g.          | 21  |
| 166 | 1501-0004-0047 | Druskininkų sav. | Druskininkai | Vytauto g.          | 24A |
| 167 | 1501-0004-0061 | Druskininkų sav. | Druskininkai | M. K. Čiurlionio g. | 80  |
| 168 | 1501-0004-0062 | Druskininkų sav. | Druskininkai | Vytauto g.          | 23  |
| 169 | 1501-0004-0081 | Druskininkų sav. | Druskininkai | Vytauto g.          | 44  |
| 170 | 1501-0004-0082 | Druskininkų sav. | Druskininkai | Vytauto g.          | 42  |
| 171 | 1501-0004-0083 | Druskininkų sav. | Druskininkai | Vytauto g.          | 40  |
| 172 | 1501-0004-0124 | Druskininkų sav. | Druskininkai | Gardino g.          | 5   |
| 173 | 1501-0004-0133 | Druskininkų sav. | Druskininkai | Druskininkų g.      | 33  |
| 174 | 1501-0004-0140 | Druskininkų sav. | Druskininkai | Vytauto g.          | 37  |
| 175 | 1501-0004-0157 | Druskininkų sav. | Druskininkai | Vytauto g.          | 43  |
| 176 | 1501-0004-0163 | Druskininkų sav. | Druskininkai | Gardino g.          | 1   |

|     |                |                  |              |                     |     |
|-----|----------------|------------------|--------------|---------------------|-----|
| 177 | 1501-0004-0172 | Druskininkų sav. | Druskininkai | M. K. Čiurlionio g. | 99  |
| 178 | 1501-0004-0173 | Druskininkų sav. | Druskininkai | Vytauto g.          | 30  |
| 179 | 1501-0004-0231 | Druskininkų sav. | Druskininkai | Dzūkų g.            | 1A  |
| 180 | 1501-0004-0254 | Druskininkų sav. | Druskininkai | Vytauto g.          | 82  |
| 181 | 1501-0004-0283 | Druskininkų sav. | Druskininkai | Veisiejų g.         | 32  |
| 182 | 1501-0004-0284 | Druskininkų sav. | Druskininkai | Veisiejų g.         | 2B  |
| 183 | 1501-0004-0289 | Druskininkų sav. | Druskininkai | Druskininkų g.      | 18  |
| 184 | 1501-0004-0290 | Druskininkų sav. | Druskininkai | Druskininkų g.      | 20  |
| 185 | 1501-0004-0304 | Druskininkų sav. | Druskininkai | V. Krėvės g.        | 7   |
| 186 | 1501-0004-0311 | Druskininkų sav. | Druskininkai | Druskininkų g.      | 17  |
| 187 | 1501-0005-0001 | Druskininkų sav. | Druskininkai | Sveikatos g.        | 4   |
| 188 | 1501-0005-0002 | Druskininkų sav. | Druskininkai | Sveikatos g.        | 10  |
| 189 | 1501-0005-0003 | Druskininkų sav. | Druskininkai | Sveikatos g.        | 12  |
| 190 | 1501-0005-0004 | Druskininkų sav. | Druskininkai | Sveikatos g.        | 16  |
| 191 | 1501-0005-0005 | Druskininkų sav. | Druskininkai | Sveikatos g.        | 14  |
| 192 | 1501-0005-0008 | Druskininkų sav. | Druskininkai | Sveikatos g.        | 24  |
| 193 | 1501-0005-0010 | Druskininkų sav. | Druskininkai | Sveikatos g.        | 3A  |
| 194 | 1501-0005-0011 | Druskininkų sav. | Druskininkai | Sveikatos g.        | 5   |
| 195 | 1501-0005-0012 | Druskininkų sav. | Druskininkai | Sakų g.             | 2   |
| 196 | 1501-0005-0014 | Druskininkų sav. | Druskininkai | Šilo g.             | 1   |
| 197 | 1501-0005-0021 | Druskininkų sav. | Druskininkai | Veisiejų g.         | 21  |
| 198 | 1501-0005-0022 | Druskininkų sav. | Druskininkai | Veisiejų g.         | 23  |
| 199 | 1501-0005-0026 | Druskininkų sav. | Druskininkai | Šilo g.             | 11  |
| 200 | 1501-0005-0027 | Druskininkų sav. | Druskininkai | Sakų g.             | 8   |
| 201 | 1501-0005-0029 | Druskininkų sav. | Druskininkai | Šilo g.             | 9   |
| 202 | 1501-0005-0032 | Druskininkų sav. | Druskininkai | Šilo g.             | 5   |
| 203 | 1501-0005-0033 | Druskininkų sav. | Druskininkai | Sveikatos g.        | 22  |
| 204 | 1501-0005-0034 | Druskininkų sav. | Druskininkai | Sveikatos g.        | 13  |
| 205 | 1501-0005-0036 | Druskininkų sav. | Druskininkai | Sveikatos g.        | 11  |
| 206 | 1501-0005-0042 | Druskininkų sav. | Druskininkai | M. K. Čiurlionio g. | 100 |
| 207 | 1501-0005-0044 | Druskininkų sav. | Druskininkai | M. K. Čiurlionio g. | 110 |
| 208 | 1501-0005-0046 | Druskininkų sav. | Druskininkai | M. K. Čiurlionio g. | 106 |
| 209 | 1501-0005-0047 | Druskininkų sav. | Druskininkai | M. K. Čiurlionio g. | 102 |
| 210 | 1501-0005-0048 | Druskininkų sav. | Druskininkai | Veisiejų g.         | 17  |
| 211 | 1501-0005-0049 | Druskininkų sav. | Druskininkai | M. K. Čiurlionio g. | 114 |
| 212 | 1501-0005-0050 | Druskininkų sav. | Druskininkai | Ligoninės g.        | 14  |
| 213 | 1501-0005-0051 | Druskininkų sav. | Druskininkai | Ligoninės g.        | 20  |
| 214 | 1501-0005-0052 | Druskininkų sav. | Druskininkai | Ligoninės g.        | 22  |
| 215 | 1501-0005-0053 | Druskininkų sav. | Druskininkai | Ligoninės g.        | 12  |
| 216 | 1501-0005-0055 | Druskininkų sav. | Druskininkai | Ligoninės g.        | 2   |
| 217 | 1501-0005-0056 | Druskininkų sav. | Druskininkai | M. K. Čiurlionio g. | 113 |
| 218 | 1501-0005-0061 | Druskininkų sav. | Druskininkai | M. K. Čiurlionio g. | 96  |
| 219 | 1501-0005-0062 | Druskininkų sav. | Druskininkai | M. K. Čiurlionio g. | 112 |
| 220 | 1501-0005-0070 | Druskininkų sav. | Druskininkai | Veisiejų g.         | 31  |
| 221 | 1501-0005-0072 | Druskininkų sav. | Druskininkai | Veisiejų g.         | 17B |
| 222 | 1501-0005-0075 | Druskininkų sav. | Druskininkai | Veisiejų g.         | 15  |
| 223 | 1501-0005-0077 | Druskininkų sav. | Druskininkai | Veisiejų g.         | 11A |
| 224 | 1501-0005-0082 | Druskininkų sav. | Druskininkai | Ligoninės g.        | 4   |
| 225 | 1501-0006-0015 | Druskininkų sav. | Druskininkai | Ateities g.         | 20A |
| 226 | 1501-0006-0017 | Druskininkų sav. | Druskininkai | Ateities g.         | 20B |
| 227 | 1501-0006-0023 | Druskininkų sav. | Druskininkai | Ateities g.         | 30B |
| 228 | 1501-0006-0024 | Druskininkų sav. | Druskininkai | Ateities g.         | 13  |
| 229 | 1501-0006-0026 | Druskininkų sav. | Druskininkai | Ateities g.         | 22  |
| 230 | 1501-0006-0028 | Druskininkų sav. | Druskininkai | Ateities g.         | 14A |
| 231 | 1501-0006-0031 | Druskininkų sav. | Druskininkai | Šilo g.             | 7   |
| 232 | 1501-0006-0079 | Druskininkų sav. | Druskininkai | Merkinės g.         | 13  |
| 233 | 1501-0006-0081 | Druskininkų sav. | Druskininkai | Neravų g.           | 33  |
| 234 | 1501-0006-0101 | Druskininkų sav. | Druskininkai | Neravų g.           | 19  |
| 235 | 1501-0006-0117 | Druskininkų sav. | Druskininkai | Neravų g.           | 15A |
| 236 | 1501-0006-0118 | Druskininkų sav. | Druskininkai | Neravų g.           | 15  |

|     |                |                  |              |                 |     |
|-----|----------------|------------------|--------------|-----------------|-----|
| 237 | 1501-0006-0143 | Druskininkų sav. | Druskininkai | Šiltamių g.     | 13  |
| 238 | 1501-0006-0154 | Druskininkų sav. | Druskininkai | Šiltamių g.     | 19  |
| 239 | 1501-0006-0156 | Druskininkų sav. | Druskininkai | Šiltamių g.     | 23  |
| 240 | 1501-0006-0162 | Druskininkų sav. | Druskininkai | Eglės g.        | 2   |
| 241 | 1501-0006-0163 | Druskininkų sav. | Druskininkai |                 |     |
| 242 | 1501-0006-0166 | Druskininkų sav. | Druskininkai | Šiltamių g.     | 25  |
| 243 | 1501-0006-0285 | Druskininkų sav. | Druskininkai | Šiltamių g.     | 3   |
| 244 | 1501-0006-0287 | Druskininkų sav. | Druskininkai | Neravų g.       | 8   |
| 245 | 1501-0006-0288 | Druskininkų sav. | Druskininkai | Liškiavos g.    | 6A  |
| 246 | 1501-0006-0289 | Druskininkų sav. | Druskininkai | Neravų g.       | 35  |
| 247 | 1501-0009-0001 | Druskininkų sav. | Druskininkai | Gardino g.      | 53  |
| 248 | 1501-0009-0002 | Druskininkų sav. | Druskininkai | Gardino g.      | 43A |
| 249 | 1501-0009-0003 | Druskininkų sav. | Druskininkai | Gardino g.      | 43B |
| 250 | 1501-0009-0004 | Druskininkų sav. | Druskininkai | Gardino g.      | 43C |
| 251 | 1501-0009-0005 | Druskininkų sav. | Druskininkai | Gardino g.      | 43D |
| 252 | 1501-0009-0006 | Druskininkų sav. | Druskininkai | Gardino g.      | 43E |
| 253 | 1501-0009-0007 | Druskininkų sav. | Druskininkai | Gardino g.      | 43F |
| 254 | 1501-0009-0008 | Druskininkų sav. | Druskininkai | Veisiejų g.     | 1   |
| 255 | 1501-0009-0010 | Druskininkų sav. | Druskininkai | Veisiejų g.     | 3   |
| 256 | 1501-0009-0022 | Druskininkų sav. | Druskininkai | Baravykų g.     | 3   |
| 257 | 1501-0009-0036 | Druskininkų sav. | Druskininkai | Gardino g.      | 62  |
| 258 | 1501-0009-0054 | Druskininkų sav. | Druskininkai | Gardino g.      | 64  |
| 259 | 1501-0009-0057 | Druskininkų sav. | Druskininkai | Gardino g.      | 37  |
| 260 | 1501-0009-0062 | Druskininkų sav. | Druskininkai | Gardino g.      | 78  |
| 261 | 1501-0009-0064 | Druskininkų sav. | Druskininkai | Gardino g.      | 59  |
| 262 | 1501-0009-0065 | Druskininkų sav. | Druskininkai | Gardino g.      | 57  |
| 263 | 1501-0009-0067 | Druskininkų sav. | Druskininkai | Gardino g.      | 55  |
| 264 | 1501-0009-0070 | Druskininkų sav. | Druskininkai | Gardino g.      | 82  |
| 265 | 1501-0009-0074 | Druskininkų sav. | Druskininkai | Gardino g.      | 92  |
| 266 | 1501-0009-0077 | Druskininkų sav. | Druskininkai | Gardino g.      | 49  |
| 267 | 1501-0009-0084 | Druskininkų sav. | Druskininkai | Gardino g.      | 71  |
| 268 | 1501-0009-0085 | Druskininkų sav. | Druskininkai | Gardino g.      | 73  |
| 269 | 1501-0009-0086 | Druskininkų sav. | Druskininkai | Gardino g.      | 75  |
| 270 | 1501-0009-0087 | Druskininkų sav. | Druskininkai | Gardino g.      | 79  |
| 271 | 1501-0009-0092 | Druskininkų sav. | Druskininkai | Gardino g.      | 83  |
| 272 | 1501-0009-0095 | Druskininkų sav. | Druskininkai | Gardino g.      | 49C |
| 273 | 1501-0009-0098 | Druskininkų sav. | Druskininkai | Pramonės g.     | 7   |
| 274 | 1501-0009-0099 | Druskininkų sav. | Druskininkai | Pramonės g.     | 5   |
| 275 | 1501-0009-0101 | Druskininkų sav. | Druskininkai | Pramonės g.     | 4   |
| 276 | 1501-0009-0102 | Druskininkų sav. | Druskininkai | Statybininkų g. | 5   |
| 277 | 1501-0009-0106 | Druskininkų sav. | Druskininkai | Pramonės g.     | 8   |
| 278 | 1501-0009-0131 | Druskininkų sav. | Druskininkai | Gardino g.      | 39  |
| 279 | 1501-0009-0142 | Druskininkų sav. | Druskininkai | Gardino g.      | 72  |
| 280 | 1501-0009-0145 | Druskininkų sav. | Druskininkai | Gardino g.      | 12  |
| 281 | 3878-0006-0004 | Druskininkų sav. | Druskininkai | Šiltamių g.     | 4   |
| 282 | 3878-0006-0005 | Druskininkų sav. | Druskininkai | Šiltamių g.     | 5   |
| 283 | 3878-0006-0013 | Druskininkų sav. | Druskininkai | Neravų g.       | 25A |
| 284 | 3878-0006-0021 | Druskininkų sav. | Druskininkai | Šiltamių g.     | 12  |
| 285 | 3878-0006-0041 | Druskininkų sav. | Druskininkai | Šiltamių g.     | 10  |
| 286 | 3878-0006-0053 | Druskininkų sav. | Druskininkai | Neravų g.       | 1A  |
| 287 | 3878-0006-0219 | Druskininkų sav. | Druskininkai | Šiltamių g.     | 16  |
| 288 | 3878-0006-0223 | Druskininkų sav. | Druskininkai | Šiltamių g.     | 14  |
| 289 | 3878-0006-0247 | Druskininkų sav. | Druskininkai | Neravų g.       | 25  |
| 290 | 3878-0006-0284 | Druskininkų sav. | Druskininkai | Šiltamių g.     | 6   |
| 291 | 3878-0006-0317 | Druskininkų sav. | Druskininkai | Neravų g.       | 21  |
| 292 | 3878-0006-0332 | Druskininkų sav. | Neravai      | Neravų g.       | 2A  |
| 293 | 3878-0006-0362 | Druskininkų sav. | Neravai      | Neravų g.       | 33  |
| 294 | 3878-0008-0013 | Druskininkų sav. | Viečiūnai    | Verpėjų g.      | 26  |
| 295 | 3878-0008-0092 | Druskininkų sav. | Viečiūnai    | Marcių g.       | 10  |
| 296 | 3878-0008-0142 | Druskininkų sav. | Viečiūnai    | Jaunystės g.    | 4   |

|     |                |                  |              |                     |     |
|-----|----------------|------------------|--------------|---------------------|-----|
| 297 | 3878-0008-0340 | Druskininkų sav. | Viečiūnai    |                     |     |
| 298 | 3878-0008-0372 | Druskininkų sav. | Viečiūnai    | Marcių g.           | 8   |
| 299 | 3878-0008-0382 | Druskininkų sav. | Viečiūnai    | Marcių g.           | 12A |
| 300 | 3878-0008-0394 | Druskininkų sav. | Viečiūnai    | Verpėjų g.          | 10  |
| 301 | 4400-0005-5312 | Druskininkų sav. | Druskininkai | Laisvės a.          | 11  |
| 302 | 4400-0006-2860 | Druskininkų sav. | Druskininkai | Neravų g.           | 11  |
| 303 | 4400-0020-8086 | Druskininkų sav. | Druskininkai | Druskininkų g.      | 31  |
| 304 | 4400-0024-8953 | Druskininkų sav. | Druskininkai | Baravykų g.         | 1   |
| 305 | 4400-0089-2846 | Druskininkų sav. | Druskininkai | Antakalnio g.       | 8A  |
| 306 | 4400-0095-2478 | Druskininkų sav. | Druskininkai | Vilniaus al.        | 7   |
| 307 | 4400-0128-1685 | Druskininkų sav. | Druskininkai | Vilniaus al.        | 32  |
| 308 | 4400-0157-3726 | Druskininkų sav. | Druskininkai | Klonio g.           | 6   |
| 309 | 4400-0158-5171 | Druskininkų sav. | Druskininkai | Gardino g.          | 90  |
| 310 | 4400-0173-1104 | Druskininkų sav. | Druskininkai | Sveikatos g.        | 30B |
| 311 | 4400-0179-5337 | Druskininkų sav. | Druskininkai | V. Kudirkos g.      | 1   |
| 312 | 4400-0206-0344 | Druskininkų sav. | Viečiūnai    | Verpėjų g.          | 22  |
| 313 | 4400-0219-5904 | Druskininkų sav. | Druskininkai | Neravų g.           | 13  |
| 314 | 4400-0228-7663 | Druskininkų sav. | Druskininkai | Baravykų g.         | 6   |
| 315 | 4400-0228-8782 | Druskininkų sav. | Druskininkai | Šiltnamių g.        | 8A  |
| 316 | 4400-0228-9114 | Druskininkų sav. | Druskininkai | Šiltnamių g.        | 8   |
| 317 | 4400-0289-6702 | Druskininkų sav. | Druskininkai | Gardino g.          | 77  |
| 318 | 4400-0361-0573 | Druskininkų sav. | Druskininkai | M. K. Čiurlionio g. | 16  |
| 319 | 4400-0379-3820 | Druskininkų sav. | Druskininkai | Taikos g.           | 13  |
| 320 | 4400-0395-2518 | Druskininkų sav. | Druskininkai | I. Fonbergo g.      | 13A |
| 321 | 4400-0395-4367 | Druskininkų sav. | Druskininkai | V. Kudirkos g.      | 3   |
| 322 | 4400-0435-1110 | Druskininkų sav. | Druskininkai | M. K. Čiurlionio g. | 84C |
| 323 | 4400-0437-4470 | Druskininkų sav. | Druskininkai | M. K. Čiurlionio g. | 55  |
| 324 | 4400-0476-3504 | Druskininkų sav. | Druskininkai | Ligoninės g.        | 18  |
| 325 | 4400-0482-8188 | Druskininkų sav. | Druskininkai | Gardino g.          | 56  |
| 326 | 4400-0482-8255 | Druskininkų sav. | Druskininkai | Vilniaus al.        | 30A |
| 327 | 4400-0523-5938 | Druskininkų sav. | Druskininkai | M. K. Čiurlionio g. | 14  |
| 328 | 4400-0537-5073 | Druskininkų sav. | Druskininkai | K. Dineikos g.      | 2   |
| 329 | 4400-0537-6327 | Druskininkų sav. | Druskininkai | Sausoji g.          | 8   |
| 330 | 4400-0543-9150 | Druskininkų sav. | Druskininkai | Druskininkų g.      | 43  |
| 331 | 4400-0543-9472 | Druskininkų sav. | Druskininkai | Gardino g.          | 3A  |
| 332 | 4400-0642-7932 | Druskininkų sav. | Viečiūnai    |                     |     |
| 333 | 4400-0649-6486 | Druskininkų sav. | Druskininkai | Pramonės g.         | 6   |
| 334 | 4400-0649-6575 | Druskininkų sav. | Druskininkai | Pramonės g.         | 6B  |
| 335 | 4400-0679-1164 | Druskininkų sav. | Leipalingis  | Melioratorių g.     | 8   |
| 336 | 4400-0683-1092 | Druskininkų sav. | Druskininkai | Gardino g.          | 58  |
| 337 | 4400-0690-9944 | Druskininkų sav. | Druskininkai | Kurorto g.          | 12  |
| 338 | 4400-0711-1040 | Druskininkų sav. | Druskininkai | Vilniaus al.        | 9   |
| 339 | 4400-0722-4000 | Druskininkų sav. | Druskininkai | Kurorto g.          | 10  |
| 340 | 4400-0787-9183 | Druskininkų sav. | Druskininkai | Sveikatos g.        | 30  |
| 341 | 4400-0790-4930 | Druskininkų sav. | Druskininkai | M. K. Čiurlionio g. | 60  |
| 342 | 4400-0860-8128 | Druskininkų sav. | Druskininkai | Druskininkų g.      | 23  |
| 343 | 4400-0912-7295 | Druskininkų sav. | Druskininkai | Sveikatos g.        | 18B |
| 344 | 4400-0912-7520 | Druskininkų sav. | Druskininkai | Sveikatos g.        | 26  |
| 345 | 4400-0912-7840 | Druskininkų sav. | Druskininkai | Sveikatos g.        | 24A |
| 346 | 4400-0920-4784 | Druskininkų sav. | Druskininkai | I. Fonbergo g.      | 3   |
| 347 | 4400-0959-9113 | Druskininkų sav. | Druskininkai | Šv. Jokūbo g.       | 9   |
| 348 | 4400-0968-4315 | Druskininkų sav. | Druskininkai | Vilniaus al.        | 7A  |
| 349 | 4400-0975-4343 | Druskininkų sav. | Druskininkai | M. K. Čiurlionio g. | 78  |
| 350 | 4400-0975-4554 | Druskininkų sav. | Viečiūnai    | Jaunystės g.        | 17A |
| 351 | 4400-0992-2207 | Druskininkų sav. | Druskininkai | Gardino g.          | 45  |
| 352 | 4400-1018-4237 | Druskininkų sav. | Druskininkai | Neravų g.           | 39  |
| 353 | 4400-1041-9479 | Druskininkų sav. | Druskininkai | Kurorto g.          | 3   |
| 354 | 4400-1059-4070 | Druskininkų sav. | Druskininkai | Klonio g.           | 18  |
| 355 | 4400-1102-2112 | Druskininkų sav. | Druskininkai | Žalioji g.          | 13  |
| 356 | 4400-1120-4689 | Druskininkų sav. | Druskininkai | V. Kudirkos g.      | 10  |

|     |                |                  |              |                     |      |
|-----|----------------|------------------|--------------|---------------------|------|
| 357 | 4400-1120-4889 | Druskininkų sav. | Druskininkai | Taikos g.           | 6    |
| 358 | 4400-1121-2376 | Druskininkų sav. | Druskininkai | Ligoninės g.        | 5    |
| 359 | 4400-1123-7237 | Druskininkų sav. | Druskininkai | T. Kosciuškos g.    | 7    |
| 360 | 4400-1134-9656 | Druskininkų sav. | Druskininkai | Vilniaus al.        | 22   |
| 361 | 4400-1152-8635 | Druskininkų sav. | Druskininkai | Gardino g.          | 5A   |
| 362 | 4400-1164-6240 | Druskininkų sav. | Druskininkai | V. Kudirkos g.      | 41   |
| 363 | 4400-1164-6294 | Druskininkų sav. | Druskininkai | Vilniaus al.        | 1    |
| 364 | 4400-1169-4549 | Druskininkų sav. | Druskininkai | M. K. Čiurlionio g. | 73   |
| 365 | 4400-1205-1160 | Druskininkų sav. | Druskininkai | V. Krėvės g.        | 12   |
| 366 | 4400-1217-3265 | Druskininkų sav. | Druskininkai | M. K. Čiurlionio g. | 115A |
| 367 | 4400-1232-7716 | Druskininkų sav. | Druskininkai | Gardino g.          | 74   |
| 368 | 4400-1236-2551 | Druskininkų sav. | Druskininkai | Vytauto g.          | 22A  |
| 369 | 4400-1236-2608 | Druskininkų sav. | Druskininkai | M. K. Čiurlionio g. | 92   |
| 370 | 4400-1237-6615 | Druskininkų sav. | Druskininkai | Sveikatos g.        | 34   |
| 371 | 4400-1288-7551 | Druskininkų sav. | Druskininkai | K. Dineikos g.      | 7    |
| 372 | 4400-1452-7154 | Druskininkų sav. | Druskininkai | M. K. Čiurlionio g. | 115  |
| 373 | 4400-1493-5016 | Druskininkų sav. | Druskininkai | Šiltnamių g.        | 27   |
| 374 | 4400-1501-0294 | Druskininkų sav. | Druskininkai | Ateities g.         | 14K  |
| 375 | 4400-1548-8829 | Druskininkų sav. | Druskininkai | Žalioji g.          | 15   |
| 376 | 4400-1580-4472 | Druskininkų sav. | Druskininkai | Mizarų g.           | 13   |
| 377 | 4400-1607-5186 | Druskininkų sav. | Druskininkai | Šv. Jokūbo g.       | 1    |
| 378 | 4400-1617-0808 | Druskininkų sav. | Druskininkai | M. K. Čiurlionio g. | 82   |
| 379 | 4400-1624-4090 | Druskininkų sav. | Druskininkai | Ateities g.         | 14B  |
| 380 | 4400-1652-6235 | Druskininkų sav. | Druskininkai | Neravų g.           | 17   |
| 381 | 4400-1755-7816 | Druskininkų sav. | Druskininkai | Sausoji g.          | 14A  |
| 382 | 4400-1757-9682 | Druskininkų sav. | Druskininkai | Vilniaus al.        | 30   |
| 383 | 4400-1801-1210 | Druskininkų sav. | Druskininkai | Neravų g.           | 23A  |
| 384 | 4400-1801-1497 | Druskininkų sav. | Druskininkai | Neravų g.           | 23B  |
| 385 | 4400-1820-4172 | Druskininkų sav. | Druskininkai | Ligoninės g.        | 16   |
| 386 | 4400-1822-5073 | Druskininkų sav. | Druskininkai | Mizarų g.           | 11   |
| 387 | 4400-1837-7578 | Druskininkų sav. | Druskininkai | Sausoji g.          | 1    |
| 288 | 4400-1840-3888 | Druskininkų sav. | Druskininkai | Mizarų g.           | 28   |
| 389 | 4400-1846-1146 | Druskininkų sav. | Viečiūnai    | Verpėjų g.          | 6    |
| 390 | 4400-1849-6090 | Druskininkų sav. | Druskininkai | K. Dineikos g.      | 12A  |
| 391 | 4400-1943-5988 | Druskininkų sav. | Druskininkai | Klonio g.           | 9A   |
| 392 | 4400-1949-3452 | Druskininkų sav. | Druskininkai | K. Dineikos g.      | 1    |
| 393 | 4400-1949-3593 | Druskininkų sav. | Druskininkai | K. Dineikos g.      | 5    |
| 394 | 4400-1975-5123 | Druskininkų sav. | Druskininkai | Druskininkų g.      | 15   |
| 395 | 4400-1976-0144 | Druskininkų sav. | Druskininkai | Sausoji g.          | 14   |
| 396 | 4400-1983-7431 | Druskininkų sav. | Druskininkai | K. Dineikos g.      | 4    |
| 397 | 4400-1990-9402 | Druskininkų sav. | Druskininkai | Sveikatos g.        | 36   |
| 398 | 4400-2005-5876 | Druskininkų sav. | Druskininkai | Baravykų g.         | 2    |
| 399 | 4400-2020-8811 | Druskininkų sav. | Druskininkai | Sodų g.             | 1    |
| 400 | 4400-2029-8888 | Druskininkų sav. | Leipalingis  | Alėjos g.           | 26   |
| 401 | 4400-2030-4334 | Druskininkų sav. | Leipalingis  | Alėjos g.           | 30   |
| 402 | 4400-2058-6483 | Druskininkų sav. | Druskininkai | Kurorto g.          | 5A   |
| 403 | 4400-2061-3874 | Druskininkų sav. | Druskininkai | Vytauto g.          | 2    |
| 404 | 4400-2080-4017 | Druskininkų sav. | Druskininkai | Liepų g.            | 2    |
| 405 | 4400-2080-4139 | Druskininkų sav. | Druskininkai | Liepų g.            | 2A   |
| 406 | 4400-2080-6588 | Druskininkų sav. | Druskininkai | V. Kudirkos g.      | 29   |
| 407 | 4400-2096-0234 | Druskininkų sav. | Viečiūnai    | Jaunystės g.        | 17   |
| 408 | 4400-2098-8716 | Druskininkų sav. | Druskininkai | Kurorto g.          | 5B   |
| 409 | 4400-2153-0758 | Druskininkų sav. | Druskininkai | Antakalnio g.       | 5A   |
| 410 | 4400-2153-0770 | Druskininkų sav. | Druskininkai | Antakalnio g.       | 7    |
| 411 | 4400-2165-8479 | Druskininkų sav. | Druskininkai | M. K. Čiurlionio g. | 98   |
| 412 | 4400-2260-3161 | Druskininkų sav. | Druskininkai | M. K. Čiurlionio g. | 84B  |
| 413 | 4400-2307-1052 | Druskininkų sav. | Druskininkai | M. K. Čiurlionio g. | 67   |
| 414 | 4400-2378-7199 | Druskininkų sav. | Druskininkai | M. K. Čiurlionio g. | 18   |
| 415 | 4400-2384-6946 | Druskininkų sav. | Druskininkai | Veisiejų g.         | 27   |
| 416 | 4400-2384-7021 | Druskininkų sav. | Druskininkai | Veisiejų g.         | 29   |

|     |                |                  |                                |                     |     |
|-----|----------------|------------------|--------------------------------|---------------------|-----|
| 417 | 4400-2400-4386 | Druskininkų sav. | Druskininkai                   | Sveikatos g.        | 30A |
| 418 | 4400-2472-2696 | Druskininkų sav. | Druskininkai                   | Šv. Jokūbo g.       | 11  |
| 419 | 4400-2641-1850 | Druskininkų sav. | Druskininkai                   | Klonio g.           | 9   |
| 420 | 4400-2660-0526 | Druskininkų sav. | Druskininkai                   | Neravų g.           | 4   |
| 421 | 4400-2660-9767 | Druskininkų sav. | Druskininkai                   | M. K. Čiurlionio g. | 108 |
| 422 | 4400-2674-2998 | Druskininkų sav. | Druskininkai                   | M. K. Čiurlionio g. | 27  |
| 423 | 4400-2676-0587 | Druskininkų sav. | Leipalingis                    | Melioratorių g.     | 6   |
| 424 | 4400-2679-7879 | Druskininkų sav. | Druskininkai                   | Klonio g.           | 14D |
| 425 | 4400-2679-7913 | Druskininkų sav. | Druskininkai                   | Klonio g.           | 14C |
| 426 | 4400-2713-4454 | Druskininkų sav. | Druskininkai                   | Kurorto g.          | 5   |
| 427 | 4400-2783-7803 | Druskininkų sav. | Druskininkai                   | Neravų g.           | 3   |
| 428 | 4400-2891-7166 | Druskininkų sav. | Druskininkai                   | Laisvės a.          | 5   |
| 429 | 4400-2901-7669 | Druskininkų sav. | Druskininkai                   | Laisvės a.          | 9   |
| 430 | 4400-2915-5855 | Druskininkų sav. | Druskininkai                   | Dabintos g.         | 3   |
| 431 | 4400-2924-9098 | Druskininkų sav. | Druskininkai                   | V. Kudirkos g.      | 7   |
| 432 | 4400-2939-8190 | Druskininkų sav. | Druskininkai                   | Vytauto g.          | 41  |
| 433 | 4400-2939-8234 | Druskininkų sav. | Druskininkai                   | Vytauto g.          | 39  |
| 434 | 4400-3014-3352 | Druskininkų sav. | Druskininkai                   | M. K. Čiurlionio g. | 107 |
| 435 | 4400-3072-5805 | Druskininkų sav. | Druskininkai                   | M. K. Čiurlionio g. |     |
| 436 | 4400-3084-3797 | Druskininkų sav. | Druskininkai                   | V. Kudirkos g.      |     |
| 437 | 4400-3087-1362 | Druskininkų sav. | Druskininkai                   |                     |     |
| 438 | 4400-3154-5312 | Druskininkų sav. | Druskininkai                   | T. Kosciuškos g.    | 2   |
| 439 | 4400-3154-5389 | Druskininkų sav. | Druskininkai                   | Liepų g.            | 1   |
| 440 | 4400-3170-8404 | Druskininkų sav. | Druskininkai                   | M. K. Čiurlionio g. | 50  |
| 441 | 4400-3171-8639 | Druskininkų sav. | Druskininkai                   |                     |     |
| 442 | 4400-3171-8782 | Druskininkų sav. | Druskininkai                   |                     |     |
| 443 | 4400-3206-0980 | Druskininkų sav. | Druskininkai                   |                     |     |
| 444 | 4400-3807-5828 | Druskininkų sav. | Druskininkai                   |                     |     |
| 445 | 4400-3902-3648 | Druskininkų sav. | Viečiūnai                      | Jaunystės g.        | 6   |
| 446 | 4400-4024-3274 | Druskininkų sav. | Druskininkų sav.<br>teritorija |                     |     |
| 447 | 4400-4075-1197 | Druskininkų sav. | Druskininkai                   | Baravykų g.         | 1D  |
| 448 | 4400-4141-6084 | Druskininkų sav. | Viečiūnai                      | Jaunystės g.        | 8   |
| 449 | 4400-4254-8014 | Druskininkų sav. | Druskininkai                   |                     |     |
| 450 | 4400-4337-7486 | Druskininkų sav. | Druskininkai                   | I. Fonbergo g.      |     |
| 451 | 4400-4370-7650 | Druskininkų sav. | Druskininkai                   | Šiltnamių g.        | 1   |
| 452 | 4400-4387-7352 | Druskininkų sav. | Druskininkai                   |                     |     |
| 453 | 4400-4411-6049 | Druskininkų sav. | Druskininkai                   | Vilniaus al.        | 8   |
| 454 | 4400-4438-2970 | Druskininkų sav. | Druskininkai                   | M. K. Čiurlionio g. |     |
| 455 | 4400-4514-8070 | Druskininkų sav. | Druskininkai                   | Sodų g.             |     |
| 456 | 4400-4514-9868 | Druskininkų sav. | Druskininkai                   | Vilniaus al.        |     |
| 457 | 4400-4556-7570 | Druskininkų sav. | Druskininkai                   |                     |     |
| 458 | 4400-4607-0491 | Druskininkų sav. | Druskininkai                   | M. K. Čiurlionio g. | 37  |
| 459 | 4400-4737-6834 | Druskininkų sav. | Druskininkai                   | K. Dineikos g.      | 12  |
| 460 | 4400-4755-1679 | Druskininkų sav. | Druskininkai                   |                     |     |
| 461 | 4400-4755-3308 | Druskininkų sav. | Druskininkų sav.<br>teritorija |                     |     |
| 462 | 4400-4755-3324 | Druskininkų sav. | Druskininkų sav.<br>teritorija |                     |     |
| 463 | 4400-4755-4827 | Druskininkų sav. | Druskininkų sav.<br>teritorija |                     |     |
| 464 | 4400-4772-3220 | Druskininkų sav. | Druskininkų sav.<br>teritorija |                     |     |
| 465 | 4400-4780-0486 | Druskininkų sav. | Druskininkai                   | Eglės g.            | 7   |
| 466 | 4400-4780-0531 | Druskininkų sav. | Druskininkai                   | Eglės g.            | 2A  |
| 467 | 4400-4780-4800 | Druskininkų sav. | Druskininkai                   | Eglės g.            | 1   |
| 468 | 4400-4805-0900 | Druskininkų sav. | Druskininkai                   |                     |     |
| 469 | 4400-4805-0944 | Druskininkų sav. | Druskininkai                   |                     |     |
| 470 | 4400-4818-2467 | Druskininkų sav. | Druskininkai                   |                     |     |
| 471 | 4400-4823-3189 | Druskininkų sav. | Druskininkai                   | Liškiavos g.        | 35  |

|     |                |                  |                                |                     |      |
|-----|----------------|------------------|--------------------------------|---------------------|------|
| 472 | 1501-0003-0107 | Druskininkų sav. | Druskininkai                   | Kalnų g.            | 28   |
| 473 | 4400-4884-6460 | Druskininkų sav. | Druskininkai                   | Vytauto g.          | 14   |
| 474 | 4400-4884-9041 | Druskininkų sav. | Druskininkai                   |                     |      |
| 475 | 4400-4900-2162 | Druskininkų sav. | Druskininkai                   |                     |      |
| 476 | 4400-4904-5894 | Druskininkų sav. | Druskininkai                   | Gardino g.          | 3B   |
| 477 | 4400-4914-5984 | Druskininkų sav. | Druskininkai                   |                     |      |
| 478 | 4400-4914-6254 | Druskininkų sav. | Druskininkai                   |                     |      |
| 479 | 4400-4929-9989 | Druskininkų sav. | Druskininkai                   |                     |      |
| 480 | 4400-4975-4029 | Druskininkų sav. | Druskininkai                   |                     |      |
| 481 | 4400-4975-5680 | Druskininkų sav. | Druskininkai                   |                     |      |
| 482 | 4400-5006-8967 | Druskininkų sav. | Druskininkų sav.<br>teritorija |                     |      |
| 483 | 4400-5047-2729 | Druskininkų sav. | Druskininkai                   | Šiltnamių g.        | 9    |
| 484 | 4400-5054-1592 | Druskininkų sav. | Druskininkai                   | Veisiejų g.         | 41   |
| 485 | 4400-5069-5059 | Druskininkų sav. | Druskininkai                   | Maironio g.         | 3    |
| 486 | 4400-5129-4230 | Druskininkų sav. | Druskininkai                   | T. Kosciuškos g.    |      |
| 487 | 4400-5158-4731 | Druskininkų sav. | Druskininkai                   | Eglės g.            | 4A   |
| 488 | 4400-5163-5364 | Druskininkų sav. | Druskininkai                   | M. K. Čiurlionio g. | 104  |
| 489 | 4400-5163-7680 | Druskininkų sav. | Druskininkai                   | M. K. Čiurlionio g. | 104A |
| 490 | 4400-5296-5423 | Druskininkų sav. | Druskininkai                   | V. Kudirkos g.      | 49   |
| 491 | 4400-5310-4557 | Druskininkų sav. | Druskininkai                   | V. Kudirkos g.      | 45   |
| 492 | 4400-5346-1426 | Druskininkų sav. | Druskininkai                   | Šiltnamių g.        | 21   |
| 493 | 4400-5355-8775 | Druskininkų sav. | Druskininkai                   | Eglės g.            | 4    |
| 494 | 4400-5394-4339 | Druskininkų sav. | Druskininkai                   | Neravų g.           | 2    |
| 495 | 4400-5429-8890 | Druskininkų sav. | Druskininkai                   | Kalnų g.            | 34   |
| 496 | 4400-5431-3252 | Druskininkų sav. | Druskininkai                   | V. Kudirkos g.      | 9    |
| 497 | 4400-5622-6278 | Druskininkų sav. | Druskininkai                   | Turistų g.          | 11   |
| 498 | 4400-5623-7150 | Druskininkų sav. | Druskininkai                   | Sodų g.             |      |
| 499 | 4400-5629-6363 | Druskininkų sav. | Druskininkai                   | Laisvės a.          | 2    |
| 500 | 4400-5634-4717 | Druskininkų sav. | Druskininkai                   | Vasario 16-osios g. | 2    |
| 501 | 4400-5648-2503 | Druskininkų sav. | Druskininkai                   | Neravų g.           |      |
| 502 | 4400-5654-5352 | Druskininkų sav. | Druskininkai                   | Veisiejų g.         |      |
| 503 | 4400-5655-5578 | Druskininkų sav. | Druskininkai                   | Veisiejų g.         |      |
| 504 | 4400-5655-5645 | Druskininkų sav. | Druskininkai                   |                     |      |
| 505 | 4400-5668-0865 | Druskininkų sav. | Druskininkai                   | Neravų g.           | 2A   |
| 506 | 4400-5710-8168 | Druskininkų sav. | Druskininkai                   | Šiltnamių g.        | 23B  |
| 507 | 4400-5710-8379 | Druskininkų sav. | Druskininkai                   | Šiltnamių g.        | 23A  |
| 508 | 4400-5737-8255 | Druskininkų sav. | Druskininkai                   | Druskininkų g.      | 24   |
| 509 | 4400-5749-0532 | Druskininkų sav. | Druskininkai                   | Druskininkų g.      | 39   |
| 510 | 4400-5773-5838 | Druskininkų sav. | Druskininkai                   | Druskininkų g.      | 24A  |
| 511 | 4400-5921-7608 | Druskininkų sav. | Leipalingis                    | Alėjos g.           | 31   |
| 512 | 5925-0007-0018 | Druskininkų sav. | Leipalingis                    | Alėjos g.           | 24   |
| 513 | 5925-0007-0035 | Druskininkų sav. | Leipalingis                    | Alėjos g.           | 29   |
| 514 | 5925-0007-0036 | Druskininkų sav. | Leipalingis                    | Seirijų g.          | 13   |
| 515 | 5925-0013-0014 | Druskininkų sav. | Leipalingis                    | Alėjos g.           | 20   |
| 516 | 5925-0013-0030 | Druskininkų sav. | Leipalingis                    | Alėjos g.           | 29A  |
| 517 | 1501-0003-0108 | Druskininkų sav. | Druskininkai                   | Kalnų g.            | 26   |
| 518 | 1501-0003-0110 | Druskininkų sav. | Druskininkai                   | Kalnų g.            | 24   |
| 519 | 1501-0003-0109 | Druskininkų sav. | Druskininkai                   | Kalnų g.            | 22   |
| 520 | 1501-0003-0105 | Druskininkų sav. | Druskininkai                   | Kalnų g.            | 20   |
| 521 | 1501-0003-0111 | Druskininkų sav. | Druskininkai                   | Kalnų g.            | 16   |
| 522 | 1501-0003-0321 | Druskininkų sav. | Druskininkai                   | Sodų g.             | 29   |
| 523 | 1501-0003-0114 | Druskininkų sav. | Druskininkai                   | Kalnų g.            | 18   |
| 524 | 1501-0003-0112 | Druskininkų sav. | Druskininkai                   | Sodų g.             | 31   |
| 525 | 4400-5745-0158 | Druskininkų sav. | Druskininkai                   | Sodų g.             | 39   |

| DETALŪS METADUOMENYS  |   |
|---|---|
| Dokumento sudarytojas (-ai)                                     | Lietuvos Respublikos energetikos ministerija, Gedimino pr. 38, LT-01104, Vilnius, LT-01104 Vilnius, Lietuva (2022-12-19 13:47:17)                                 |
| Dokumento pavadinimas (antraštė)                                | DĖL DRUSKININKŲ SAVIVALDYBĖS TERITORIJOJE ESANČIŲ DRUSKININKŲ MIESTO, LEIPALINGIO IR VIEČIŪNŲ MIESTELIŲ ŠILUMOS PERDAVIMO TINKLŲ APSAUGOS ZONŲ PLANO PATVIRTINIMO |
| Dokumento registracijos data ir numeris                         | 2022-12-19 Nr. 1-464  |
| Dokumento gavimo data ir dokumento gavimo registracijos numeris | -   |
| Dokumento specifikacijos identifikavimo žymuo                   | ADOC-V1.0   |
| Parašo paskirtis  | Vizavimas   |
| Parašą sukūrusio asmens vardas, pavardė ir pareigos             | Giedrė Šeškevičienė, Vyriausioji specialistė  |
| Parašo sukūrimo data ir laikas                                  | 2022-12-15 11:48:22 (GMT+02:00)   |
| Parašo formatas   | XAdES-C   |
| Laiko žymoje nurodytas laikas                                   | 2022-12-15 11:48:26 (GMT+02:00)   |
| Informacija apie sertifikavimo paslaugos teikėją                | ADIC CA-B,Asmens dokumentu israsymo centras prie LR VRM,2.5.4.97=#1609313838373738333135,LT   |
| Sertifikato galiojimo laikas                                    | 2021-11-30 10:54:13–2024-11-29 10:54:13   |
| Parašo paskirtis  | Vizavimas   |
| Parašą sukūrusio asmens vardas, pavardė ir pareigos             | Vaida Dumčiūtė, Teisės ir personalo grupės patarėja   |
| Parašo sukūrimo data ir laikas                                  | 2022-12-15 12:57:00 (GMT+02:00)   |
| Parašo formatas   | XAdES-C   |
| Laiko žymoje nurodytas laikas                                   | 2022-12-15 12:57:03 (GMT+02:00)   |
| Informacija apie sertifikavimo paslaugos teikėją                | ADIC CA-A,Asmens dokumentu israsymo centras prie LR VRM,2.5.4.97=#1609313838373738333135,LT   |
| Sertifikato galiojimo laikas                                    | 2022-08-04 09:33:05–2025-08-03 09:33:05   |
| Parašo paskirtis  | Vizavimas   |
| Parašą sukūrusio asmens vardas, pavardė ir pareigos             | Dainius Bražiūnas, Energetinio saugumo grupės vadovas   |
| Parašo sukūrimo data ir laikas                                  | 2022-12-15 13:46:29 (GMT+02:00)   |
| Parašo formatas   | XAdES-C   |
| Laiko žymoje nurodytas laikas                                   | 2022-12-15 13:46:32 (GMT+02:00)   |
| Informacija apie sertifikavimo paslaugos teikėją                | ADIC CA-A,Asmens dokumentu israsymo centras prie LR VRM,2.5.4.97=#1609313838373738333135,LT   |
| Sertifikato galiojimo laikas                                    | 2022-05-30 08:36:39–2025-05-29 08:36:39   |
| Parašo paskirtis  | Vizavimas   |
| Parašą sukūrusio asmens vardas, pavardė ir pareigos             | Inga Žilienė, Viceministrė  |
| Parašo sukūrimo data ir laikas                                  | 2022-12-15 17:00:57 (GMT+02:00)   |
| Parašo formatas   | XAdES-C   |
| Laiko žymoje nurodytas laikas                                   | 2022-12-15 17:00:59 (GMT+02:00)   |
| Informacija apie sertifikavimo paslaugos teikėją                | ADIC CA-A,Asmens dokumentu israsymo centras prie LR VRM,2.5.4.97=#1609313838373738333135,LT   |
| Sertifikato galiojimo laikas                                    | 2021-01-26 11:05:59–2024-01-26 11:05:59   |

|  |   |
|--|---|
| Parašo paskirtis   | Pasirašymas   |
| Parašą sukūrusio asmens vardas, pavardė ir pareigos  | Dainius Kreivys, Energetikos ministras  |
| Parašo sukūrimo data ir laikas   | 2022-12-16 16:09:06 (GMT+02:00)   |
| Parašo formatas  | XAdES-XL  |
| Laiko žymoje nurodytas laikas  | 2022-12-16 16:09:10 (GMT+02:00)   |
| Informacija apie sertifikavimo paslaugos teikėją   | ADIC CA-B,Asmens dokumentu israsymo centras prie LR VRM,2.5.4.97=#1609313838373738333135,LT   |
| Sertifikato galiojimo laikas   | 2020-12-11 09:21:20–2023-12-11 09:21:20   |
| Parašo paskirtis   | Registravimas   |
| Parašą sukūrusio asmens vardas, pavardė ir pareigos  | Sisteminis vartotojas, Specialistas   |
| Parašo sukūrimo data ir laikas   | 2022-12-19 13:30:39 (GMT+02:00)   |
| Parašo formatas  | XAdES-EPES  |
| Laiko žymoje nurodytas laikas  | -   |
| Informacija apie sertifikavimo paslaugos teikėją   | RCSC IssuingCA,VI Registru centras - i.k. 124110246,RCSC,LT   |
| Sertifikato galiojimo laikas   | 2022-02-23 11:23:13–2025-02-22 11:23:13   |
| Informacija apie būdus, naudotus metaduomenų vientisumui užtikrinti                                  | "Dokumento registravimas" paskirties metaduomenų vientisumas užtikrintas naudojant CN=Lietuvos Respublikos energetikos ministerija, O="Lietuvos Respublikos energetikos ministerija, į.k.302308327", L=Vilnius, S=Lietuva, C=LT sertifikata, sertifikatas galioja 2022-02-23 11:23:13–2025-02-22 11:23:13 |
| Pagrindinio dokumento priedų skaičius  | 3   |
| Pagrindinio dokumento pridedamų dokumentų skaičius   | -   |
| Programinės įrangos, kuria naudojantis sudarytas elektroninis dokumentas, pavadinimas                | DocLogix v12.8.7.0  |
| Informacija apie elektroninio dokumento ir elektroninio (-ių) parašo (-ų) tikrinimą (tikrinimo data) | Tikrinant dokumentą nenustatyta jokių klaidų ( 2022-12-19 13:47:17)   |
| Elektroninio dokumento nuorašo atspausdinimo data ir ją atspausdinęs darbuotojas                     | 2022-12-19 13:47:17 atspausdino Giedrė Šeškevičienė   |
| Paieškos nuoroda   | -   |
| Papildomi metaduomenys   | -   |