



## LIETUVOS RESPUBLIKOS ENERGETIKOS MINISTRAS

**ĮSAKYMAS  
DĖL VILNIAUS RAJONO SAVIVALDYBĖS TERITORIJOJE ESANČIŲ  
MAGISTRALINIŲ DUJOTIEKIŲ VIETOVĖS KLASIŲ TERITORIJŲ PLANO  
PATVIRTINIMO**

2023 m.

d. Nr.

Vilnius

Vadovaudamasis Lietuvos Respublikos specialiųjų žemės naudojimo sąlygų įstatymo 6 straipsnio 1 dalies 6 punktu, 9 straipsnio 3 dalimi, 141 straipsnio 5 dalimi, Lietuvos Respublikos Vyriausybės 2019 m. gruodžio 11 d. nutarimo Nr. 1248 „Dėl Lietuvos Respublikos specialiųjų žemės naudojimo sąlygų įstatymo įgyvendinimo“ 2.3 papunkčiu, Elektros tinklų, magistralinių dujotiekių ir naftotiekių (produktotiekių), skirstomųjų dujotiekių, šilumos perdavimo tinklų apsaugos zonų, magistralinių dujotiekių vietovės klasių teritorijų planų rengimo (nerengiant teritorijų planavimo dokumento ar žemės valdos projekto) ir tvirtinimo tvarkos aprašo, patvirtinto Lietuvos Respublikos energetikos ministro 2020 m. spalio 13 d. įsakymu Nr. 1-339 „Dėl Elektros tinklų, magistralinių dujotiekių ir naftotiekių (produktotiekių), skirstomųjų dujotiekių, šilumos perdavimo tinklų apsaugos zonų, magistralinių dujotiekių vietovės klasių teritorijų planų rengimo (nerengiant teritorijų planavimo dokumento ar žemės valdos projekto) ir tvirtinimo tvarkos aprašo patvirtinimo“, 18 punktu ir atsižvelgdamas į valstybės įmonės Registrų centro, atstovaujancios AB „Amber Grid“ pagal 2022 m. rugsėjo 22 d. įgaliojimą Nr. 9-67, 2023 m. birželio 2 d. prašymą Nr. SP-73220 (4.55 Mr) „Prašymas organizuoti plano patvirtinimą“:

1. T v i r t i n u Vilniaus rajono savivaldybės teritorijoje esančių magistralinių dujotiekių vietovės klasių teritorijų planą (pridedama).

2. N u s t a t a u, kad:

2.1. šis įsakymas įsigalioja 2023 m. rugpjūčio 1 d.

2.2. šis įsakymas ir Vilniaus rajono savivaldybės teritorijoje esančių magistralinių dujotiekių vietovės klasių teritorijų planas skelbiami AB „Amber Grid“ interneto svetainėje [www.ambergrid.lt](http://www.ambergrid.lt).

Energetikos ministras

Dainius Kreivys

# Vilniaus rajono savivaldybės teritorijoje esančių magistralinių dujotiekių vietovės klasių teritorijų planas

## AIŠKINAMASIS RAŠTAS

### 1. Plano inicijavimo pagrindai, tikslas ir uždaviniai:

Vilniaus rajono savivaldybės teritorijoje esančių magistralinių dujotiekių vietovės klasių teritorijų planas (toliau – **Planas**) rengiamas įgyvendinant Lietuvos Respublikos (toliau – **LR**) specialiųjų žemės naudojimo sąlygų įstatymo (toliau – **SŽNS įstatymas**) įstatymo 141 str. 5 d. įtvirtintas nuostatas – Vyriausybės įgalios institucijos (šiuo atveju LR energetikos ministerijos) nustatyta tvarka tvirtinamais planais, žemėlapiais ir (ar) schemomis SŽNS įstatyme nurodytos teritorijos (įskaitant magistralinių dujotiekių (toliau – **MD**) vietovės klasių teritorijas (toliau – **MD teritorijos**) turi būti nustatytos dėl ūkinės ir (ar) kitokios veiklos, kuriai vykdyti iki šio įstatymo įsigaliojimo dienos šių teritorijų nustatyti nereikėjo, kai ši veikla vykdoma ar jai vykdyti statybą leidžiantys dokumentai išduoti.

Planas rengiamas ir MD teritorijos jame nustatomos nerengiant teritorijų planavimo dokumento ar žemės valdos projekto. Plano rengimo, viešinimo ir tvirtinimo tvarką nustato LR energetikos ministro 2020 m. spalio 13 d. įsakymu Nr. 1-339 patvirtintas Elektros tinklų, magistralinių dujotiekių ir naftotiekių (produktotiekių), skirstomųjų dujotiekių, šilumos perdavimo tinklų apsaugos zonų, magistralinių dujotiekių vietovės klasių teritorijų planų rengimo (nerengiant teritorijų planavimo dokumento ar žemės valdos projekto) ir tvirtinimo tvarkos aprašas.

Rengiant LR energetikos ministro įsakymu tvirtintą Planą MD teritorijoms nustatyti, kai žemės savininko, valstybinės ar savivaldybės žemės patikėtinio sutikimas neprivalomas (vadovaujantis SŽNS įstatymo 141 str. 5 d. nuostatomis), reikalinga įvykdyti šiuos uždavinius:

- i) nustatyti MD teritorijas, kuriose taikomos specialiosios žemės naudojimo sąlygos;
- ii) įrašyti (įregistruoti) Planu nustatytas MD teritorijas į Nekilnojamojo turto kadastrą ir Nekilnojamojo turto registrą;
- iii) SŽNS įstatymo 11 str. numatyta tvarka informuoti asmenis apie Planu nustatytas MD teritorijas, jų dydį bei šiose teritorijose taikomas specialiąsias žemės naudojimo sąlygas.

**Plano iniciatorius:** AB „Amber Grid“ – Lietuvos gamtinių dujų perdavimo sistemos operatorius, atsakingas už gamtinių dujų perdavimą (transportavimą aukšto slėgio vamzdiniais) sistemos naudotojams, gamtinių dujų infrastruktūros eksploatavimą, priežiūrą ir plėtojimą, veikiantis pagal Valstybinės energetikos reguliavimo tarybos 2015-04-10 išduotą gamtinių dujų perdavimo veiklos licenciją Nr. L2-3 (GDP).

AB „Amber Grid“ kontaktinė informacija: Laisvės pr. 10, Vilnius LT-04215, tel. +370 5 236 0855, el. paštas [info@ambergrid.lt](mailto:info@ambergrid.lt), interneto svetainė [www.ambergrid.lt](http://www.ambergrid.lt).

Už Plano sprendinių rengimo vykdymą atsakingas asmuo – vyresnioji inžinierė Rūta Bastikaitienė, tel. +370 640 42 750, el. paštas [r.bastikaitiene@ambergrid.lt](mailto:r.bastikaitiene@ambergrid.lt).

**Plano rengėjas:** Valstybės įmonė Registrų centras kontaktinė informacija: Lvivo g. 25-101, Vilnius; tel. +370 5 268 8262, el. paštas [info@registrucentras.lt](mailto:info@registrucentras.lt), interneto svetainė [www.registrucentras.lt](http://www.registrucentras.lt).

Už Plano sprendinių rengimą atsakingas asmuo – Komercinių paslaugų skyriaus Vidurio Lietuvos 1 grupės vadovė – Danguolė Novošinskienė, tel. +370 609 98363, el. paštas [Danguole.Novosinskiene@registrucentras.lt](mailto:Danguole.Novosinskiene@registrucentras.lt).

## 2. Duomenys apie Planą

2.1. Vadovaujantis SŽNS įstatymo 32 str. nuostatomis MD teritorijos nustatomos MD vamzdynams. Vilniaus rajono savivaldybės teritorijoje nutiesti MD vamzdynai:

- pirmos vietovės klasės MD vamzdynas Minskas-Vilnius-Vievis (unikalus Nr. 4400-2527-5976);
- pirmos vietovės klasės MD vamzdyno atšaka į Nemenčinės DSS (unikalus Nr. 4400-0522-2352);
- pirmos vietovės klasės MD vamzdyno atšaka į Pabradės DSS (unikalus Nr. 4400-4419-6985);
- pirmos vietovės klasės MD vamzdynas Ivacevičiai-Vilnius-Ryga (unikalus Nr. 4400-2469-0080).
- pirmos vietovės klasės MD vamzdyno atšaka į Rudaminos DSS (unikalus Nr. 1399-8003-3016);
- pirmos vietovės klasės MD vamzdynas Ivacevičiai-Vilnius-Ryga (unikalus Nr. 4400-2469-0115);
- pirmos vietovės klasės MD vamzdynas Ivacevičiai-Vilnius-Ryga (unikalus Nr. 4400-2469-0104);
- pirmos vietovės klasės MD jungtis Ivacevičiai-Vilnius-Ryga su magistraliniu dujotiekiu Vilnius-Kaunas (unikalus Nr. 4400-2498-7238);
- pirmos vietovės klasės MD vamzdynas Ivacevičiai-Vilnius-Ryga (unikalus Nr. 4400-2469-0037);
- pirmos vietovės klasės MD vamzdynas Vilnius-Panevėžys-Ryga (unikalus Nr. 4400-4033-2465);
- pirmos vietovės klasės MD vamzdyno atšaka į Maišiagalos DSS (unikalus Nr. 1399-8011-6010);
- pirmos vietovės klasės MD vamzdynas Minskas-Vilnius-Vievis (unikalus Nr. 4400-2527-5965);
- trečios vietovės klasės MD vamzdynas (GIPL) (unikalus Nr. 4400-5595-4046).

Dalis MD teritorijų (įskaitant sprendinius), kurios nustatomos dėl Vilniaus rajono savivaldybės teritorijoje nutiestų MD vamzdynų, patenka į Širvintų, Švenčionių, Šalčininkų rajonų savivaldybių bei Elektrėnų ir Vilniaus miesto savivaldybių teritorijas.

Taip pat į Vilniaus rajono savivaldybės teritoriją patenka dalis MD teritorijų, kurios nustatomos šio Plano sprendiniais dėl Širvintų rajono savivaldybės teritorijoje nutiestų pirmos vietovės klasės MD vamzdynų:

- pirmos vietovės klasės MD vamzdynas Minskas-Vilnius-Vievis (unikalus Nr. 4400-2511-1337);
- pirmos vietovės klasės MD vamzdynas Vilnius-Panevėžys-Ryga (unikalus Nr. 4400-1946-4772);
- pirmos vietovės klasės MD vamzdynas Ivacevičiai-Vilnius-Ryga (unikalus Nr. 4400-2453-0216);
- pirmos vietovės klasės MD vamzdynas (GIPL) (unikalus Nr. 4400-5606-9886);
- pirmos vietovės klasės MD vamzdynas Minskas-Vilnius-Vievis (unikalus Nr. 4400-2511-1537),

Elektrėnų savivaldybės teritorijoje nutiesto pirmos vietovės klasės vamzdyno:

- pirmos vietovės klasės MD vamzdynas (GIPL) (unikalus Nr. 4400-5605-9390),
- Švenčionių rajono savivaldybės teritorijoje nutiesto pirmos vietovės klasės vamzdyno:
- pirmos vietovės klasės MD vamzdyno atšaka į Pabradės DSS (unikalus Nr. 4400-4418-3720),

- Šalčininkų rajono savivaldybės teritorijoje nutiesto pirmos vietovės klasės vamzdyno:
- pirmos vietovės klasės MD vamzdynas Ivacevičiai-Vilnius-Ryga (unikalus Nr. 4400-2469-0159),
  - bei Vilniaus miesto savivaldybės teritorijoje nutiestų pirmos vietovės klasės vamzdynų:
    - pirmos vietovės klasės MD vamzdynas Ivacevičiai-Vilnius-Ryga (unikalus Nr. 4400-1984-4569);
    - pirmos vietovės klasės MD vamzdynas Ivacevičiai-Vilnius-Ryga (unikalus Nr. 4400-1984-4547);
    - pirmos vietovės klasės MD jungtis Ivacevičiai-Vilnius-Ryga su MD Vilnius-Kaunas (unikalus Nr. 4400-2498-7224);
    - pirmos vietovės klasės MD vamzdynas Ivacevičiai-Vilnius-Ryga (rekonstrukcija Vilniaus m. Gudelių g.) (unikalus Nr. 4400-1984-4570);
    - pirmos vietovės klasės MD jungtis Ivacevičiai-Vilnius-Ryga su MD Vilnius-Kaunas (unikalus Nr. 4400-2498-7219);
    - pirmos vietovės klasės MD vamzdyno atšaka į Vilniaus DSS (unikalus Nr. 4199-8021-6016).
- Plane įvertinti:
- Magistralinio dujotiekio Ivacevičiai – Vilnius – Ryga uždarymo įtaiso Nr. 234B demontavimo uždarymo įtaiso Nr. 34 Senasis Ukmergės kel. 299, Budninkų k., Maišiagalos sen., Vilniaus r. sav. pakeitimo ir prijungimo prie SCADA rekonstravimo projekto sprendiniai. 2021-08-27 SLD Nr. LRS-08-210827-00044;
  - vietovės lygmens inžinerinės infrastruktūros (magistralinių dujotiekių, uždarymo įtaisų ir kitos susijusios infrastruktūros) vystymo Vilniaus r. sav., Zujūnų sen., Naujakiemio k., plano sprendiniai.
- 2.2. Su MD susijusios infrastruktūros vietos šiame Plane nepateikiamos.
- 2.3. Informacija apie objektus, patenkančius į Plano sprendinius pateikta 1 lentelėje. Plano rengėjas yra atsakingas už tinkamą teritorijų nurodymą ir pažymėjimą Plane.

**1 lentelė.** Informacija apie objektus, patenkančius į Plano sprendinius

Objektai, kuriems nustatomos MD teritorijos	Žemės sklypai (jų dalys), patenkantys į MD teritorijas:		Laisva valstybinė žemė (jos dalis), patekanti į MD teritorijas, bendras plotas, ha
	kiekis, vnt.	bendras plotas, ha*	
MD vamzdynai	1951	3125,2122	353,0256

\*PASTABA : sklypų persidengimai nebuvo vertinti

- 2.4. MD ir MD teritorijos Plano brėžinyje žymimi iki 0,5 m tikslumu.
- 2.5. Šiuo planu MD ir susijusios infrastruktūros apsaugos zonos nenustatomos. Šių teritorijų nustatymui bus rengiamas (parengtas) atskiras planas.
- 2.6. Planu nustatomų MD teritorijų dydis įtvirtintas SŽNS įstatymo 33 str. nuostatose, t. y.:  
Magistralinių dujotiekių vietovės klasės teritorija – išilgai magistralinio dujotiekio vamzdyno trasos esanti žemės juosta, kurios ribos yra po 200 metrų į abi puses nuo vamzdyno ašies ir 200 metrų atstumu nuo kraštinių jo taškų.

**2.7. Vadovaujantis SŽNS įstatymo III skyriaus septintojo skirsnio nuostatomis, Planu nustatomose MD teritorijose taikomos šios specialiosios žemės naudojimo sąlygos:**

2.7.1 pagal SŽNS įstatymo 34 str. 1 d. MD teritorijose negavus šių dujotiekių savininko ar valdytojo (šiuo atveju AB „Amber Grid“) pritarimo (derinimo) projektui ar numatomai veiklai, draudžiama:

- 1) formuoti ir pertvarkyti žemės sklypus;
- 2) keisti ir (ar) nustatyti pagrindinę žemės naudojimo paskirtį, žemės sklypų naudojimo būdą (būdus), teritorijos naudojimo reglamentą;
- 3) statyti ir rekonstruoti statinius, įrengti įrenginius;
- 4) keisti statinių ir (ar) patalpų paskirtį;
- 5) organizuoti renginius, susijusius su žmonių susibūrimu;
- 6) pastatus ir (ar) patalpas formuoti kaip atskirus nekilnojamojo turto objektus.

2.7.2. pagal SŽNS įstatymo 34 str. 2 d. magistralinių dujotiekių savininkas ar valdytojas (šiuo atveju AB „Amber Grid“) nepritaria atitinkamam žemės valdos arba kitam projektui ar numatomai veiklai, jeigu šio straipsnio 1 dalyje nurodyti darbai pažeis magistralinių dujotiekių vietovės klasių teritorijose taikomus užstatymo normatyvus, magistralinių dujotiekių techninės saugos reikalavimus ir (ar) kels pavojų aplinkai, žmonių turtui, jų gyvybei ar sveikatai.

### **3. MD vietovės klasės**

3.1. Magistralinio dujotiekio vietovės klasė (toliau – vietovės klasė) – saugos kriterijus, kuriuo apibūdinamas magistralinio dujotiekio vamzdynas ir išilgai šio vamzdyno besitęsianti teritorija, ir pagal kurį nustatomi šioje teritorijoje taikomi užstatymo normatyvai (didžiausias leistinas pastatų ir jų aukštų skaičius, mažiausi leistini atstumai nuo magistralinio dujotiekio iki statinių ir kitų objektų, žemės ir vandens paviršiaus).

3.2. Didžiausią leistiną pastatų ir jų aukštų skaičių vietovės klasės teritorijoje ir vietovės klasės vienetą (vietovės klasės vieneto sąvoka apibrėžta GDĮ 2 str. 47 d.), atsižvelgdama į magistralinio dujotiekio vamzdyno pavojingumą ir rizikos laipsnį, nustato Vyriausybė ar jos įgaliota institucija. Mažiausi leistini atstumai nuo vamzdynų ir kitų įrenginių iki statinių ir kitų objektų, žemės ir vandens paviršiaus nustatomi energetikos ministro patvirtintose gamtinių dujų vamzdynų ir kitų įrenginių apsaugos ir (ar) įrengimo taisyklėse.

### **4. Nekilnojamojo turto kadastrė ir Nekilnojamojo turto registre atsirandantys pakeitimai.**

Dėl bet kokių priežasčių po Plano patvirtinimo pasikeitus Nekilnojamojo turto kadastrė ir Nekilnojamojo turto registre įregistruotiems žemės sklypų ar į atskirus žemės sklypus nesuformuotos laisvos valstybinės žemės plotų duomenims visais atvejais (įskaitant, bet neapsiribojant: pertvarkius sklypus, žemės sklypų ribas, suformavus naujus žemės sklypus ir kt.) visiems į Plano sprendiniais nustatytas MD teritorijas patenkantiems žemės sklypams ir į atskirus žemės sklypus nesuformuotiems laisvos valstybinės žemės plotams taikomos SŽNS įstatymo 34 str. įtvirtintos specialiosios žemės naudojimo sąlygos.

# Vilniaus rajono savivaldybės teritorijoje esančių magistralinių dujotiekių vietovės klasių teritorijų planas M 1:5000

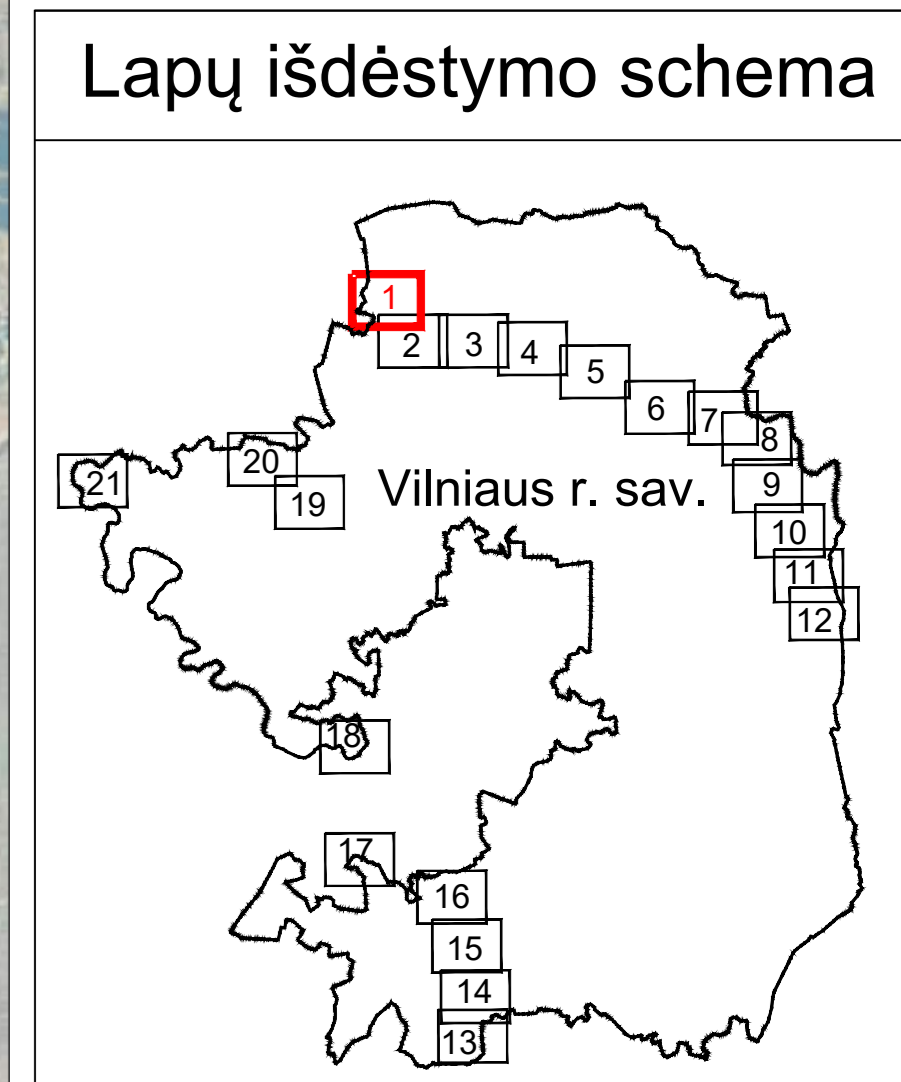
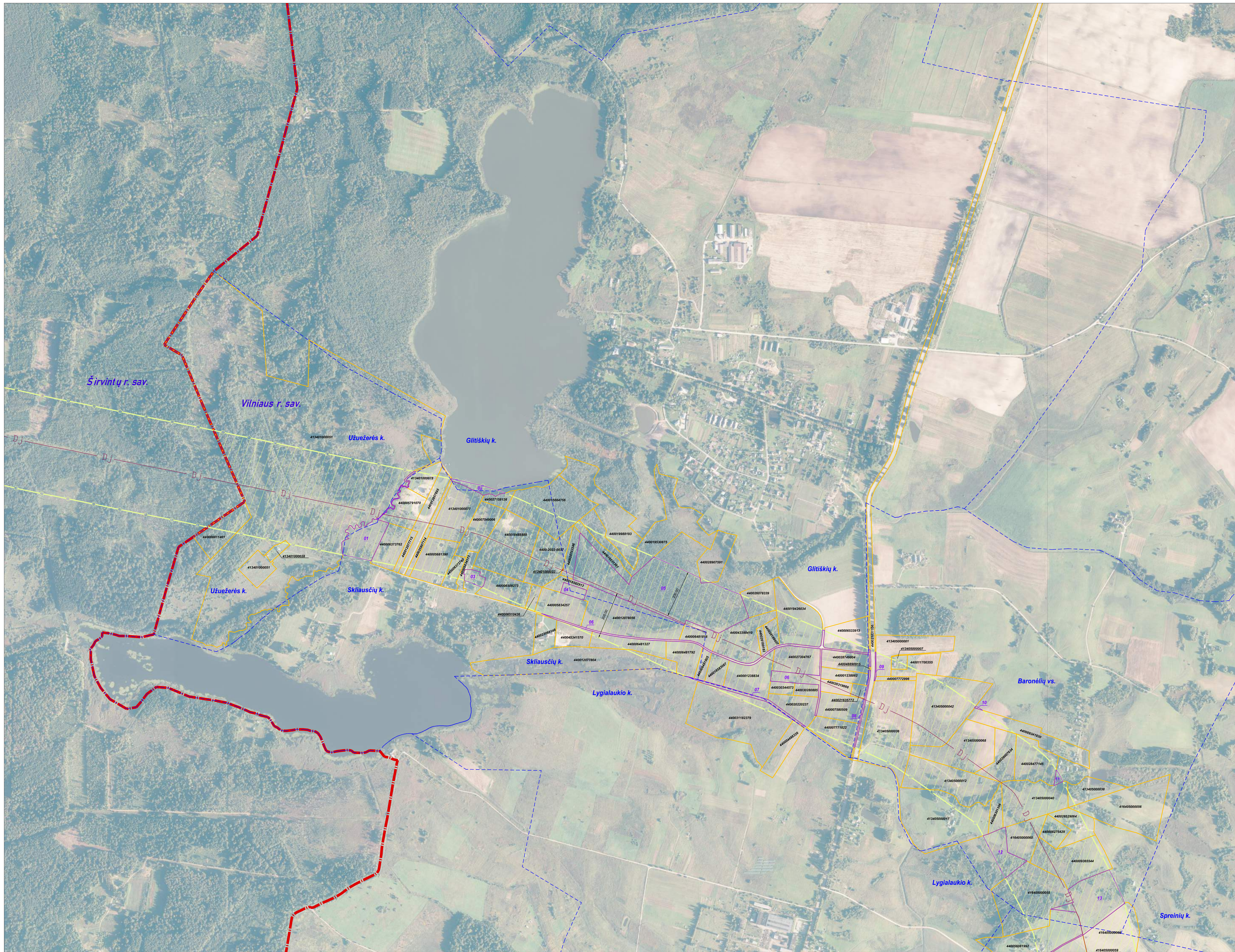

SUTARTINIAI ŽENKLAI	
DJ	I vietovės klasės magistralinio dujotieko vamzdynai
[Yellow outline]	Magistralinių dujotiekių vietovės klasių teritorija
[Red outline]	Magistralinių dujotiekių aptvertimų ribos
[Red dashed line]	Savivaldybės teritorijos riba
[Blue dashed line]	Cyvenamosios vietovės
[Red dashed line]	Žemės sklypo riba
[Purple outline]	Laisva valstybinė žemė

Pastabos:  
 \*Vadovaujantis LR specialiąją žemės naudojimo sąlygų įstatymu  
 Magistralinių dujotiekių vietovės klasių teritorija - išilgai magistralinio dujotieko vamzdyno trasos esanti žemės juosta, kurios ribos yra po 200 metrų į abi puses nuo vamzdyno ašies ir 200 metrų atstumu nuo kraštinių jo taškų.  
 \*\*Plane rodomos bendros magistralinių dujotiekių vietovės klasių teritorijų ribos.

Pareigos	Parašas	Vardas ir pavardė	data
Grupės vadovė	[Signature]	Danguolė Novosinskienė	2023-04-28
Matininkas	[Signature]	Mantas Repečka	2023-04-28

VALSTYBĖS ĮMONĖ REGISTRŲ CENTRAS  
 Livo g. 25-101, 06520 Vilnius, tel. (8 5) 2686262,  
 el. pa. skil@registrucentras.lt, duomenys@registrucentras.lt  
 ir saugomą Juridinių asmenų registre, kodas 124110246  
 kvalifikacijos pažym. Nr. ZM-M-186

# Vilniaus rajono savivaldybės teritorijoje esančių magistralinių dujotiekių vietovės klasių teritorijų planas M 1:5000



## Lapų išdėstymo schema

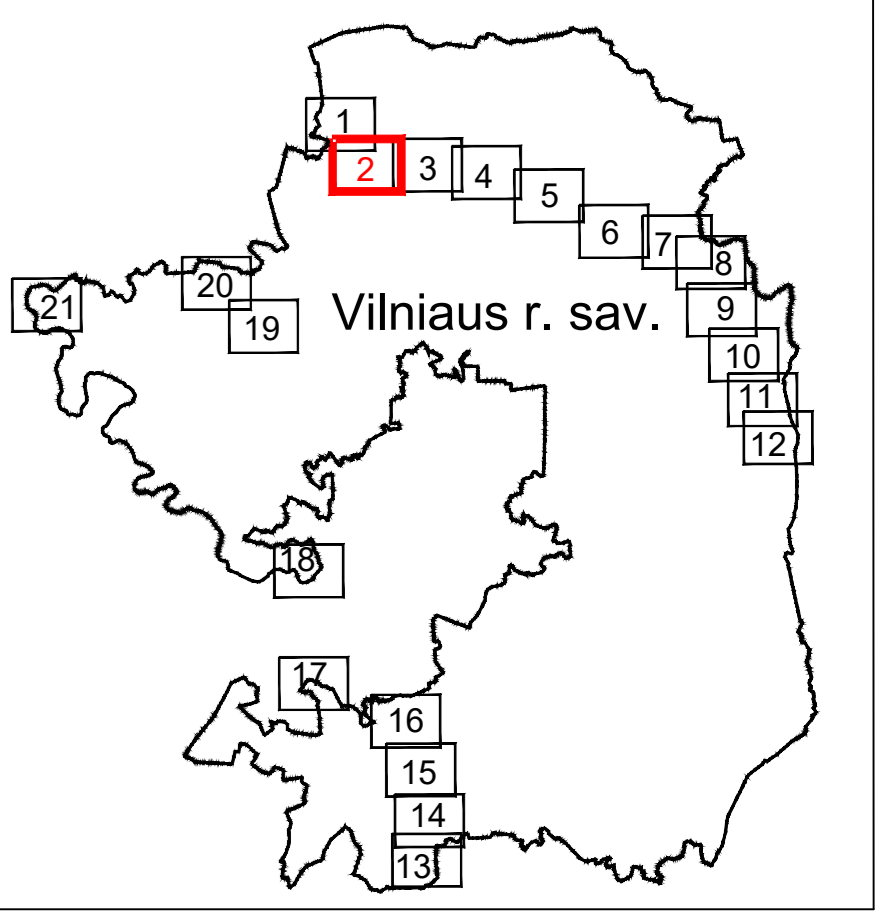

SUTARTINIAI ŽENKLAI	
	I vietovės klasės magistralinio dujotiečio vamzdynai
	Magistralinių dujotiečių vietovės klasių teritorija
	Cyvenamosios vietovės
	Žemės sklypo riba
	Laisva valstybinė žemė

Pastabos:  
 \*Vadovaujantis LR specialiąją žemės naudojimo sąlygų įstatymu  
 Magistralinių dujotiečių vietovės klasės teritorija - išilgai magistralinio dujotiečio vamzdyno trasos esanti žemės juosta, kurios ribos yra po 200 metrų į abi puses nuo vamzdyno ašies ir 200 metrų atstumu nuo kraštinio jo taško.  
 \*\*Plane rodomas bendros magistralinių dujotiečių vietovės klasių teritorijų ribos.

Planas parengtas ortofotografinio žemėlapis pagrindu:  
 GDRLT C Nacionalinė žemės tarnyba prie AM, 2019  
 GDRLT C Nacionalinė žemės tarnyba prie AM, 2020  
 Planas parengtas 2022-08-23 VĮ Registro centro duomenimis

REGISTRŲ CENTRAS  
 VALSTYBĖS ĮMONĖ REGISTRŲ CENTRAS  
 Livo g. 25-101, 06520 Vilnius, tel. (8 5) 2686262,  
 el. pa. rsk@registruocentras.lt Duomenys kaupiami  
 ir saugomi Juridinių asmenų registre, kodas 124110246  
 kvalifikacijos pažym. Nr. ZM-M-186

Pareigos	Parašas	Vardas ir pavardė	data
Grupės vadovė		Danguolė Novosinskienė	2023-04-28
Matininkas		Mantas Repečka	2023-04-28

# Vilniaus rajono savivaldybės teritorijoje esančių magistralinių dujotiekių vietovės klasių teritorijų planas M 1:5000

## Lapų išdėstymo schema

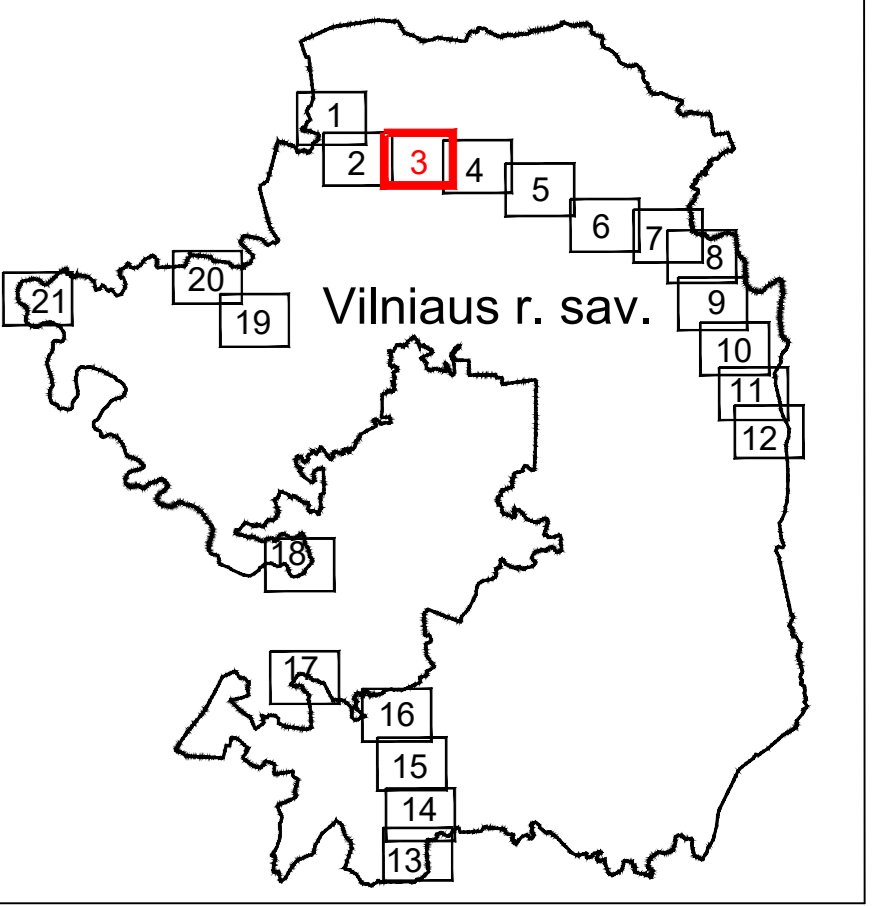

SUTARTINIAI ŽENKLAI	
	I vietovės klasės magistralinio dujotiekio vamzdynai
	Magistralinių dujotiekių vietovės klasių teritorija
	Cyvenamosios vietovės
	Žemės sklypo riba
	Laisva valstybinė žemė

Pastabos:  
 \*Vadovaujantis LR specialiąją žemės naudojimo sąlygų įstatymu  
 Magistralinių dujotiekių vietovės klasių teritorija - išilgai magistralinio dujotiekio vamzdyno trasos esanti žemės juosta, kurios ribos yra po 200 metrų į abi puses nuo vamzdyno ašies ir 200 metrų atstumu nuo kraštinių jo taškų.  
 \*\*Plane rodomos bendros magistralinių dujotiekių vietovės klasių teritorijų ribos.

Planas parengtas ortofotografinio žemėlapis pagrindu:  
 GDRLT C Nacionalinė žemės tarnyba prie AM, 2018  
 GDRLT C Nacionalinė žemės tarnyba prie AM, 2020  
 Planas parengtas 2022-08-23 VĮ Registro centro duomenimis

VALSTYBĖS ĮMONĖ REGISTRŲ CENTRAS  
 Livo g. 25-101, 09520 Vilnius, tel. (8 5) 2686262,  
 el. pa. skil@registruocentras.lt Duomenys kaupiami  
 ir saugomi Juridinių asmenų registre, kodas 124110246  
 kvalifikacijos pažym. Nr. 2M-M-186

Pareigos	Parašas	Vardas ir pavardė	data
Grupės vadovė		Danguolė Novosinskienė	2023-04-28
Matininkas		Mantas Repečka	2023-04-28

# Vilniaus rajono savivaldybės teritorijoje esančių magistralinių dujotiekių vietovės klasių teritorijų planas M 1:5000

## Lapų išdėstymo schema

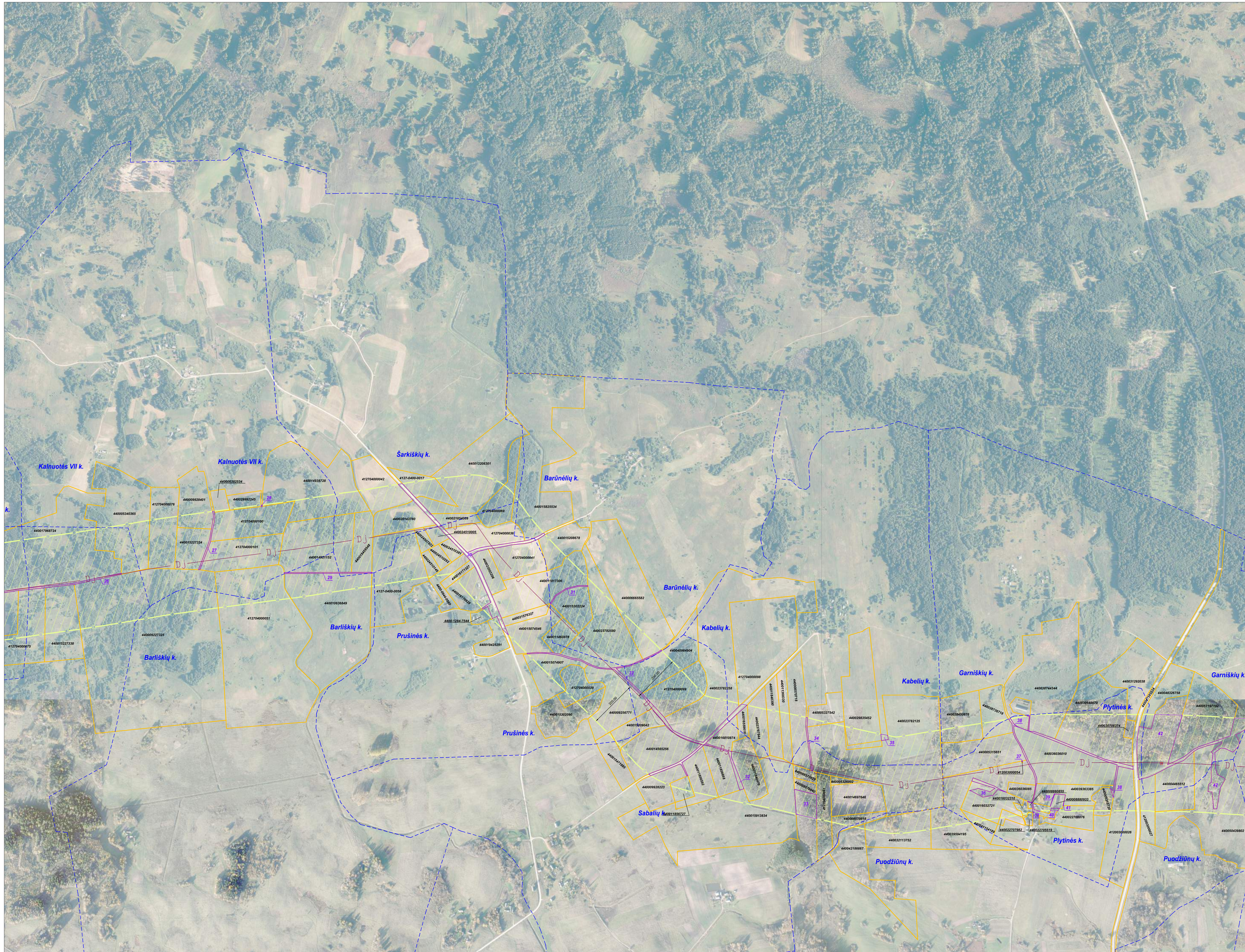
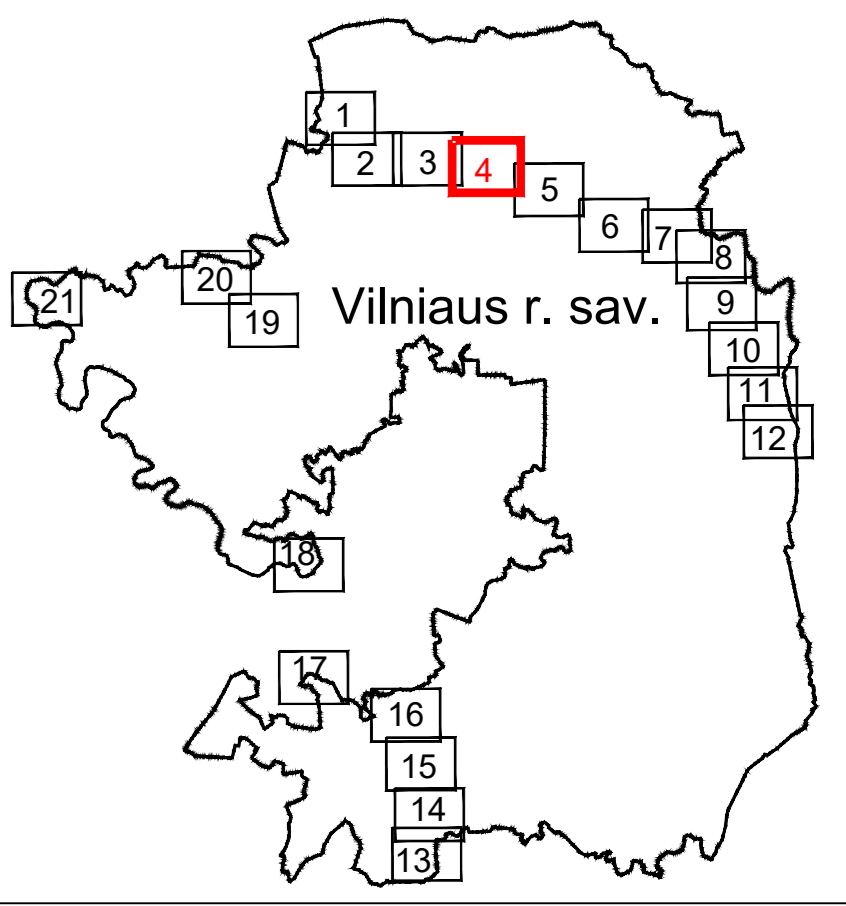

SUTARTINIAI ŽENKLAI	
DJ	I vietovės klasės magistralinio dujotiekio vamzdynai
(Yellow line)	Magistralinių dujotiekių vietovės klasių teritorija
(Red line)	Magistralinių dujotiekių aptvertimų ribos
(Blue dashed line)	Cyvenamosios vietovės
(Yellow dashed line)	Žemės sklypo riba
(Purple box)	Laisva valstybinė žemė

Pastabos:  
 \*Vadovaujantis LR specialiųjų žemės naudojimo sąlygų įstatymu  
 Magistralinių dujotiekių vietovės klasių teritorija - išilgai magistralinio dujotiekio vamzdyno trasos esanti žemės juosta, kurios ribos yra po 200 metrų į abi puses nuo vamzdyno ašies ir 200 metrų atstumu nuo kraštinių jo taškų.  
 \*\*Plane rodomos bendros magistralinių dujotiekių vietovės klasių teritorijų ribos.

Planas parengtas ortofotografiniu žemėlapiu pagrindu:  
 GDRLT C Nacionalinė žemės tarnyba prie AM, 2018  
 GDRLT C Nacionalinė žemės tarnyba prie AM, 2020  
 Planas parengtas 2022-08-23 VĮ Registro centro duomenimis

VALSTYBĖS ĮMONĖ REGISTRŲ CENTRAS  
 Livo g. 25-101, 09520 Vilnius, tel. (8 5) 2686262,  
 el. pa. skų@registruocentras.lt Duomenys kaupiami  
 ir saugomi Juridinių asmenų registre, kodas 124110246  
 kvalifikacijos pažym. Nr. ZM-M-186

Pareigos	Parašas	Vardas ir pavardė	data
Grupės vadovė		Danguolė Novosinskienė	2023-04-28
Matininkas		Mantas Repečka	2023-04-28

# Vilniaus rajono savivaldybės teritorijoje esančių magistralinių dujotiekių vietovės klasių teritorijų planas M 1:5000

## Lapų išdėstymo schema

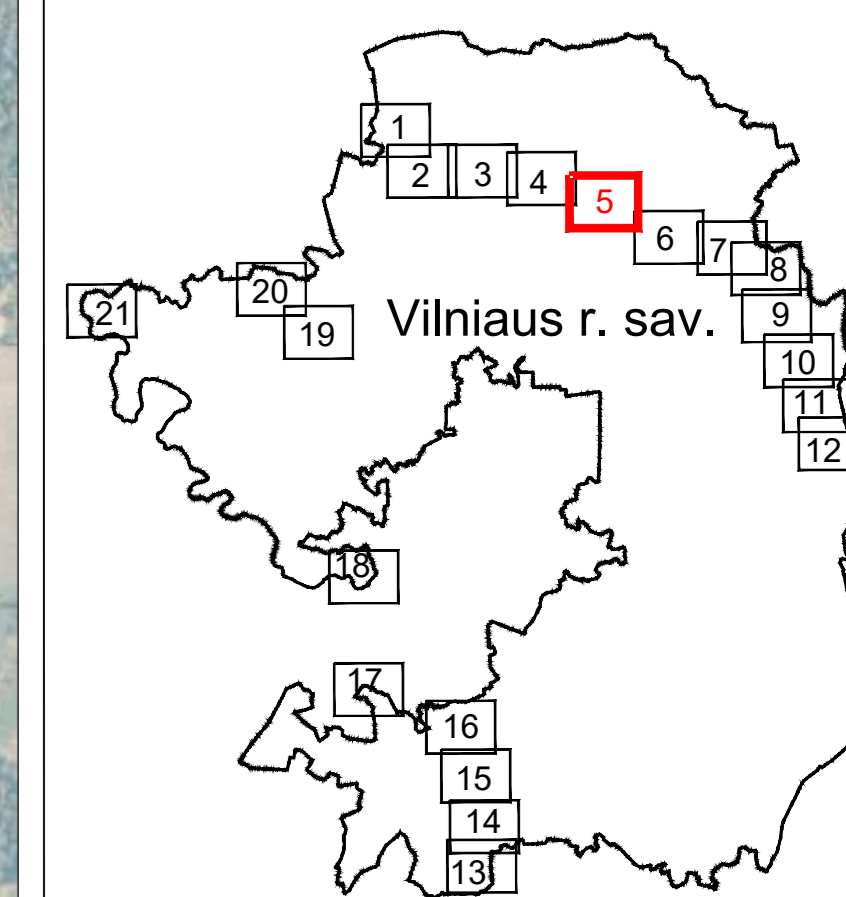

SUTARTINIAI ŽENKLAI	
	I vietovės klasės magistralinio dujotiekio vamzdynai
	Magistralinių dujotiekių vietovės klasių teritorija
	Magistralinių dujotiekių aptvertimų ribos
	Cyvenamosios vietovės
	Žemės sklypo riba
	Laisva valstybinė žemė

Pastabos:  
 \*Vadovaujantis LR specialiuoju žemės naudojimo sąlygų įstatymu  
 Magistralinių dujotiekių vietovės klasių teritorija - ilgiai magistralinio dujotiekio vamzdyno trasos esanti žemės juosta, kurios ribos yra po 200 metrų į abi puses nuo vamzdyno ašies ir 200 metrų atstumu nuo kraštinio jo taško.  
 \*\*Plane rodomos bendros magistralinių dujotiekių vietovės klasių teritorijų ribos.

Planas parengtas ortofotografinio žemėlapiu pagrindu:  
 GDRLT C Nacionalinė žemės tarnyba prie AM, 2019  
 GDRLT C Nacionalinė žemės tarnyba prie AM, 2020  
 Planas parengtas 2022-08-23 VĮ Registro centro duomenimis

VALSTYBĖS ĮMONĖ REGISTRŪ CENTRAS			
Livo g. 25-101, 06520 Vilnius, tel. (8 5) 2686262, el. pa. skil@registrucentras.lt Duomenys kaupiami ir saugomi Juridinių asmenų registre, kodas 124110246			
Registru CENTRAS	VALSTYBĖS ĮMONĖ REGISTRŪ CENTRAS	QUALIFIKACIJOS PAŽYM. NR. 2M-M-186	
Pareigos	Parašas	Vardas ir pavardė	data
Matininkas		Danguolė Novosinskienė	2023-04-28
		Mantas Repečka	2023-04-28

# Vilniaus rajono savivaldybės teritorijoje esančių magistralinių dujotiekių vietovės klasių teritorijų planas M 1:5000

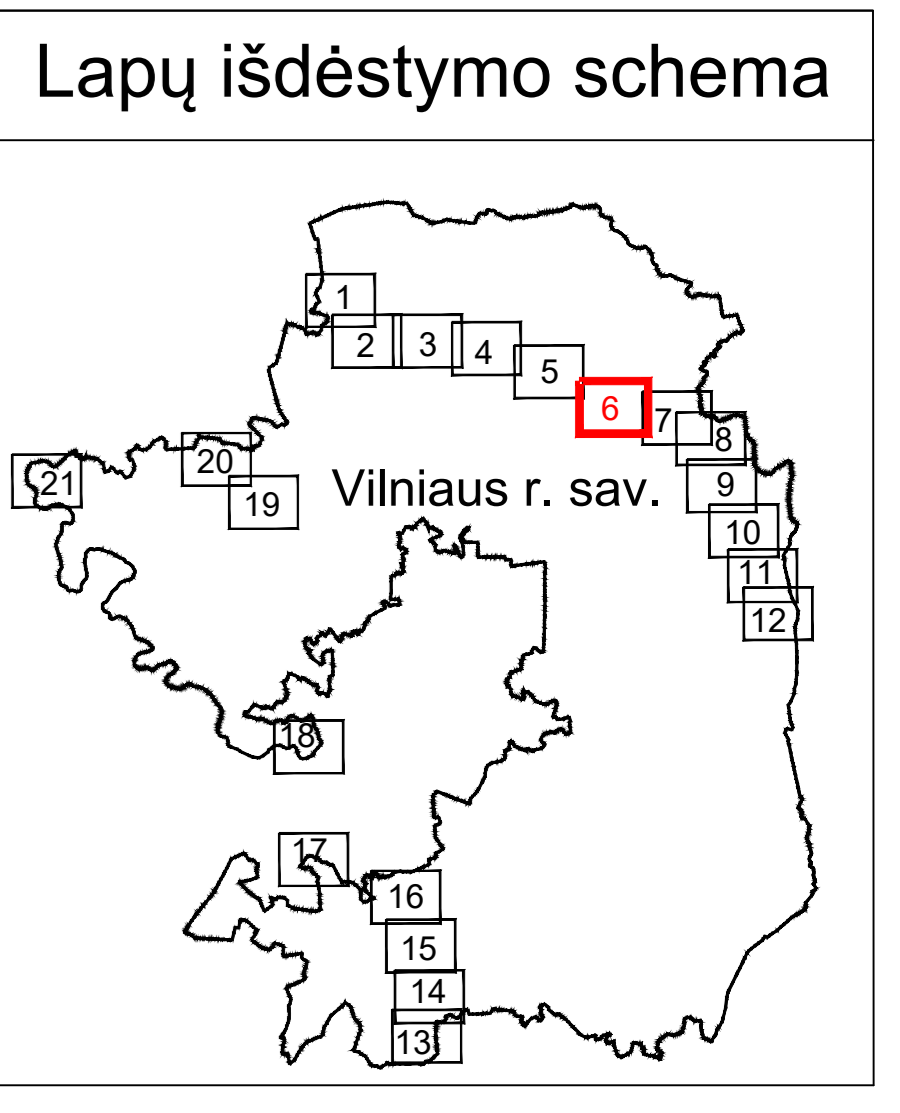

SUTARTINIAI ŽENKLAI	
	I vietovės klasės magistralinio dujotiekio vamzdynai
	Magistralinių dujotiekių vietovės klasių teritorija
	Dujų skirstymo stoties
	Magistralinių dujotiekių aptvertimų ribos
	Cyvenamosios vietovės
	Žemės sklypo riba
	Laisva valstybinė žemė

Pastabos:  
 \*Vadovaujantis LR specialiųjų žemės naudojimo sąlygų įstatymu  
 Magistralinių dujotiekių vietovės klasės teritorija - išilgai magistralinio dujotiekio vamzdyno trasos esanti žemės juosta, kurios ribos yra po 200 metrų abiejose nuo vamzdyno šalių ir 200 metrų atstumu nuo kraštinio jo taškų.  
 \*Plane rodomas bendros magistralinių dujotiekių vietovės klasių teritorijų ribos.

VALSTYBĖS ĮMONĖ REGISTRŲ CENTRAS Livo g. 25-101, 06520 Vilnius, tel. (8 5) 2668262, el. pa. skelb@registrucentras.lt, duomenys@registrucentras.lt ir saugonių. Juridinių asmenų registre, kodas 124110246 kvalifikacijos pažym. Nr. ZM-M-186			
Pareigos	Parašas	Vardas ir pavardė	data
Grupės vadovė	Danguolė Novosinskienė		2023-04-28
Matininkas	Mantas Repečka		2023-04-28

# Vilniaus rajono savivaldybės teritorijoje esančių magistralinių dujotiekių vietovės klasių teritorijų planas M 1:5000

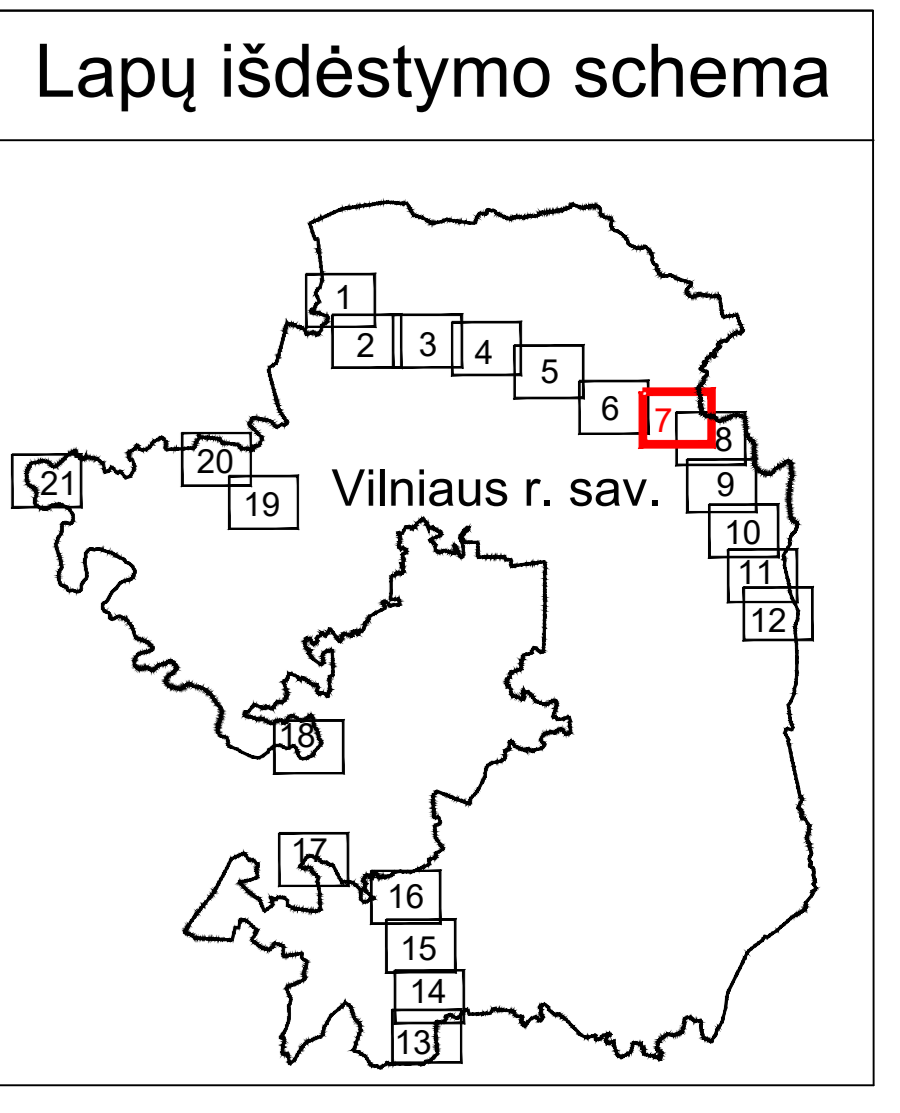
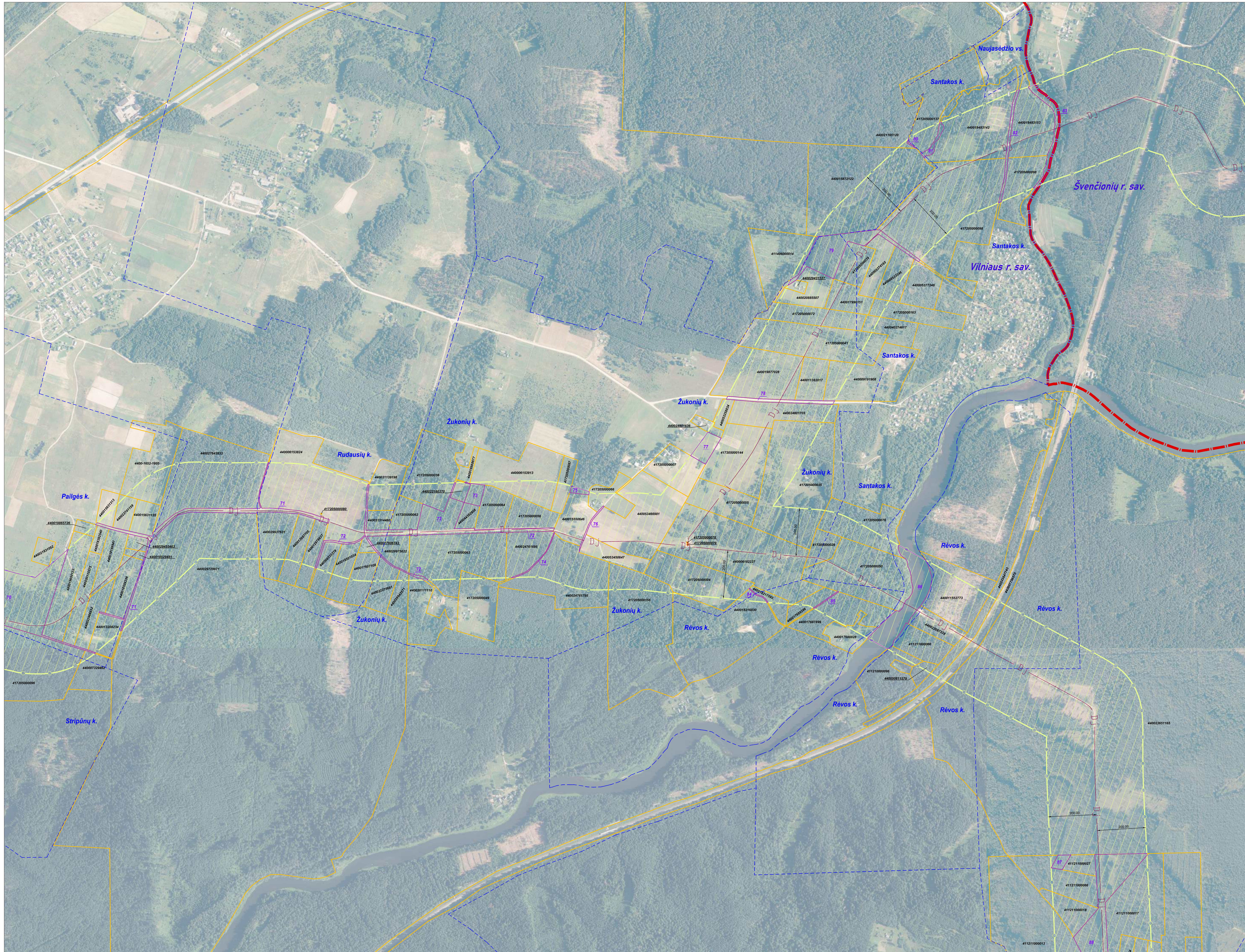

SUTARTINIAI ŽENKLAI	
	I vietovės klasės magistralinio dujotiekio vamzdynai
	Magistralinių dujotiekių vietovės klasių teritorija
	Magistralinių dujotiekių aptvėrimų ribos
	Savivaldybės teritorijos riba
	Cyvenamosios vietovės
	Žemės sklypo riba
	Laiva valstybinė žemė

Pastabos:  
 \*Vadovaujantis LR specialią žemės naudojimo sąlygų įstatymu  
 Magistralinių dujotiekių vietovės klasių teritorija - išilgai magistralinio dujotiekio vamzdyno trasos esanti žemės juosta, kurios ribos yra po 200 metrų į abi puses nuo vamzdyno ašies ir 200 metrų atstumu nuo kraštinių jo taškų.  
 \*\*Plane rodomos bendros magistralinių dujotiekių vietovės klasių teritorijų ribos.

Planas parengtas ortofotografinio žemėlapiu pagrindu:  
 GDRLT C Nacionalinė žemės tarnyba prie AM, 2019  
 GDRLT C Nacionalinė žemės tarnyba prie AM, 2020  
 Planas parengtas 2022-08-23 VĮ Registro centro duomenimis

VALSTYBĖS ĮMONĖ REGISTRŲ CENTRAS Livo g. 25-101, 06520 Vilnius, tel. (8 5) 2686262, el. pa. rsk@registracentras.lt Duomenys kaupiami ir saugomi Juridinių asmenų registre, kodas 124110246 kvalifikacijos pažym. Nr. ZM-M-186			
Pareigos	Parašas	Vardas ir pavardė	data
Grupės vadovė	Danguolė Novosinskienė		2023-04-28
Matininkas	Mantas Repečka		2023-04-28

# Vilniaus rajono savivaldybės teritorijoje esančių magistralinių dujotiekių vietovės klasių teritorijų planas M 1:5000



## Lapų išdėstymo schema

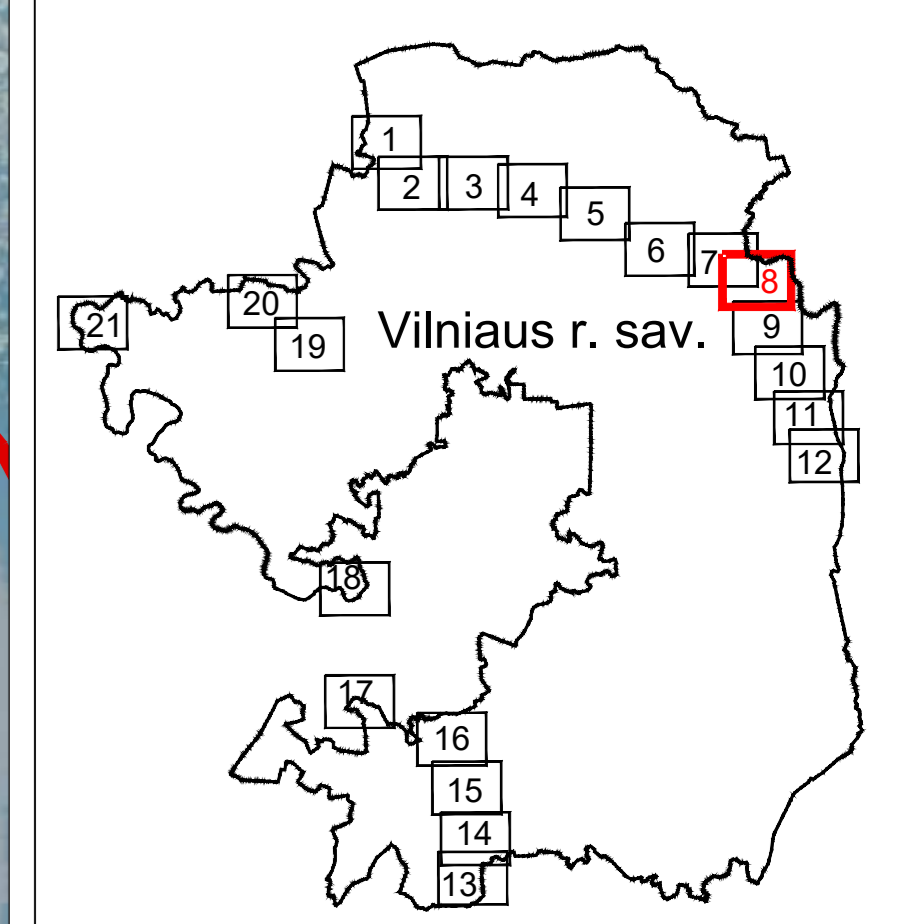

SUTARTINIAI ŽENKLAI	
	I vietovės klasės magistralinio dujotiekio vamzdynai
	Magistralinių dujotiekių vietovės klasių teritorija
	Magistralinių dujotiekių aptvenimų ribos
	Savivaldybės teritorijos riba
	Cyvenamosios vietovės
	Žemės sklypo riba
	Laisva valstybinė žemė

Pastabos:  
 \*Vadovaujantis LR specialiąją žemės naudojimo sąlygų įstatymu  
 Magistralinių dujotiekių vietovės klasių teritorija - ilgiai magistralinio dujotiekio vamzdyno trasa esanti žemės juosta, kurios ribos yra po 200 metrų į abi puses nuo vamzdyno ašies ir 200 metrų atstumu nuo kraštinių jo taškų.  
 \*\*Plane rodomos bendros magistralinių dujotiekių vietovės klasių teritorijų ribos.  
 Planas parengtas ortofotografinio žemėlapiu pagrindu:  
 GDRELT C Nacionalinė žemės tarnyba prie AM, 2019  
 GDRELT C Nacionalinė žemės tarnyba prie AM, 2020  
 Planas parengtas 2022-08-23 VĮ Registro centro duomenimis

VALSTYBĖS ĮMONĖ REGISTRŲ CENTRAS Livo g. 25-101, 06520 Vilnius, tel. (8 5) 2686262, el. p. skelbimais@registrai.lt, duomenys@registrai.lt ir saugonių, juridinių asmenų registre, kodas 124110246 kvalifikacijos pažym. Nr. ZM-M-186			
Pareigos	Parašas	Vardas ir pavardė	data
Grupės vadovė		Danguolė Novosinskienė	2023-04-28
Matininkas		Mantas Repečka	2023-04-28

# Vilniaus rajono savivaldybės teritorijoje esančių magistralinių dujotiekių vietovės klasių teritorijų planas M 1:5000

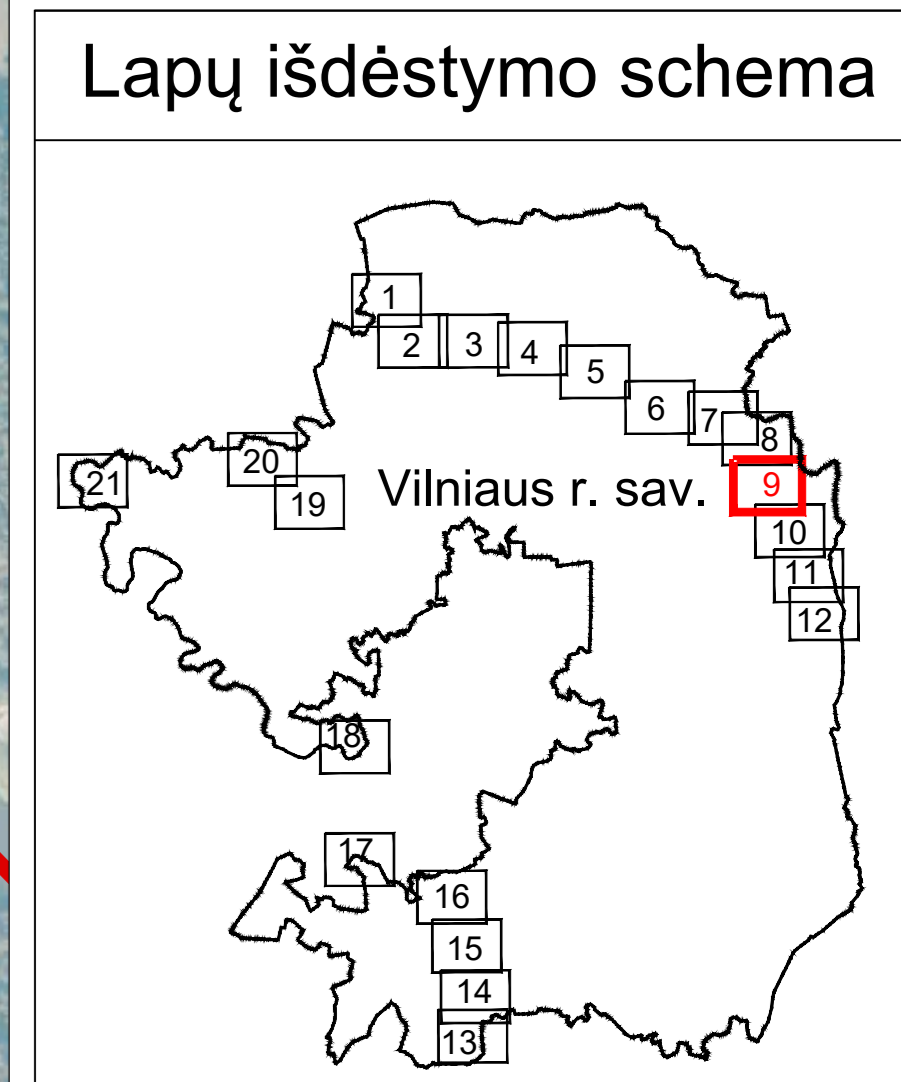
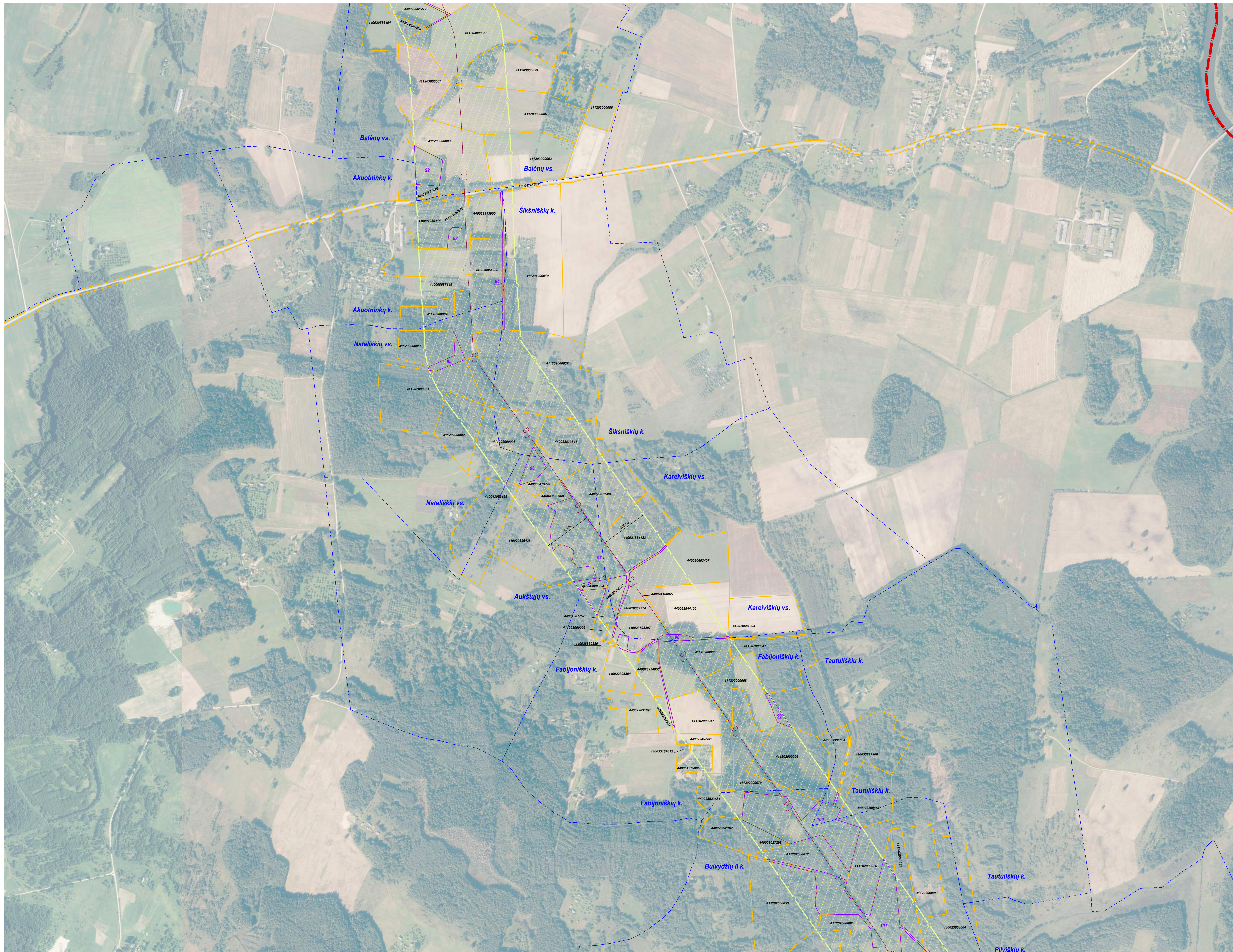

**SUTARTINIAI ŽENKLAI**

	I vietovės klasės magistralinio dujotiekio vamzdynai
	Magistralinių dujotiekių vietovės klasių teritorija
	Magistralinių dujotiekių aptvertimų ribos
	Cyvenamosios vietovės
	Žemės sklypo riba
	Laisva valstybinė žemė

Pastabos:  
 \*\*Vadovaujantis LR specialiąjų žemės naudojimo sąlygų įstatymu  
 Magistralinių dujotiekių vietovės klasių teritorija - išilgai magistralinio dujotiekio vamzdyno trasos esanti žemės juosta, kurios ribos yra po 200 metrų į abi puses nuo vamzdyno ašies ir 200 metrų atstumu nuo kraštinių jo taškų.  
 \*\*Plane rodomos bendros magistralinių dujotiekių vietovės klasių teritorijų ribos.

Pilnas parengtas ortofotografinio žemėlapiu pagrindu:  
 GDRLT C Nacionalinė žemės tarnyba prie AM, 2019  
 GDRLT C Nacionalinė žemės tarnyba prie AM, 2020  
 Planas parengtas 2022-08-23 VĮ Registro centro duomenimis

VALSTYBĖS ĮMONĖ REGISTRŲ CENTRAS Livo g. 25-101, 09520 Vilnius, tel. (8 5) 2686262, el. p. skų@registrųcentras.lt Duomenys kaupiami ir saugomi Juridinių asmenų registre, kodas 124110246 kvalifikacijos pažym. Nr. 2M-M-186			
Pareigos	Parašas	Vardas ir pavardė	data
Grupės vadovė		Danguolė Novosinskienė	2023-04-28
Matininkas		Mantas Repečka	2023-04-28

# Vilniaus rajono savivaldybės teritorijoje esančių magistralinių dujotiekių vietovės klasių teritorijų planas M 1:5000

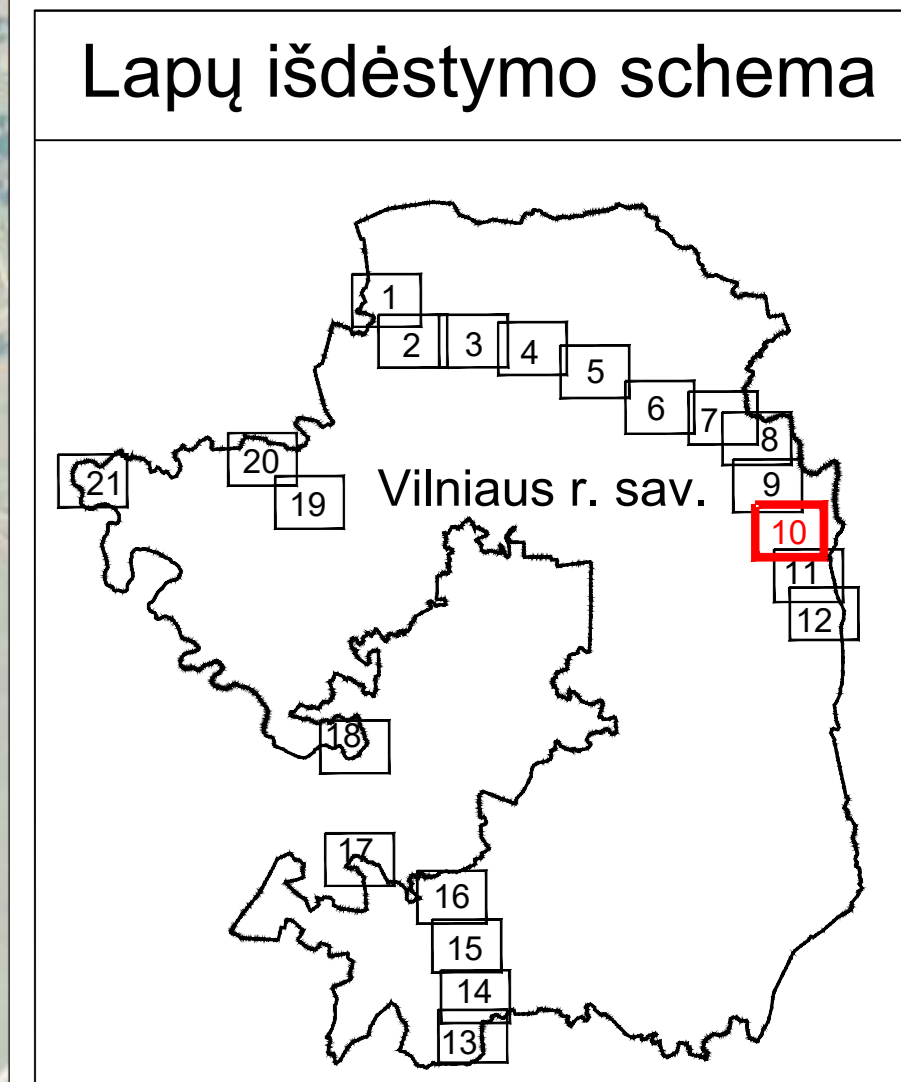

**SUTARTINIAI ŽENKLAI**

DJ	I vietovės klasės magistralinio dujotiekio vamzdynai
[Yellow line]	Magistralinių dujotiekių vietovės klasių teritorija
[Red line]	Magistralinių dujotiekių aptvertimų ribos
[Blue dashed line]	Cyvenamosios vietovės
[Yellow dashed line]	Žemės sklypo riba
[Purple dashed line]	Laisva valstybinė žemė

Pastabos:  
 \*Vadovaujantis LR specialiąją žemės naudojimo sąlygų įstatymu  
 Magistralinių dujotiekių vietovės klasių teritorija - išilgai magistralinio dujotiekio vamzdyno trasos esanti žemės juosta, kurios ribos yra po 200 metrų į abi puses nuo vamzdyno ašies ir 200 metrų atstumu nuo kraštinių jo taškų.  
 \*\*Plane rodamos bendros magistralinių dujotiekių vietovės klasių teritorijų ribos.

Planas parengtas ortofotografinio žemėlapiu pagrindu:  
 GDRLT C Nacionalinė žemės tarnyba prie AM, 2019  
 GDRLT C Nacionalinė žemės tarnyba prie AM, 2020  
 Planas parengtas 2022-08-23 VĮ Registro centro duomenimis

VALSTYBĖS ĮMONĖ REGISTRŲ CENTRAS			
Livo g. 25-101, 06520 Vilnius, tel. (8 5) 2686262, et. p. skilčiųregistracijas@rc.duomenys.kauptam.lt			
kvalifikacijos pažym. Nr. 2M-M-186			
Pareigos	Parašas	Vardas ir pavardė	data
Grupės vadovė	Danguolė Novosinskienė		2023-04-28
Matininkas	Mantas Repečka		2023-04-28



# Vilniaus rajono savivaldybės teritorijoje esančių magistralinių dujotiekių vietovės klasių teritorijų planas M 1:5000

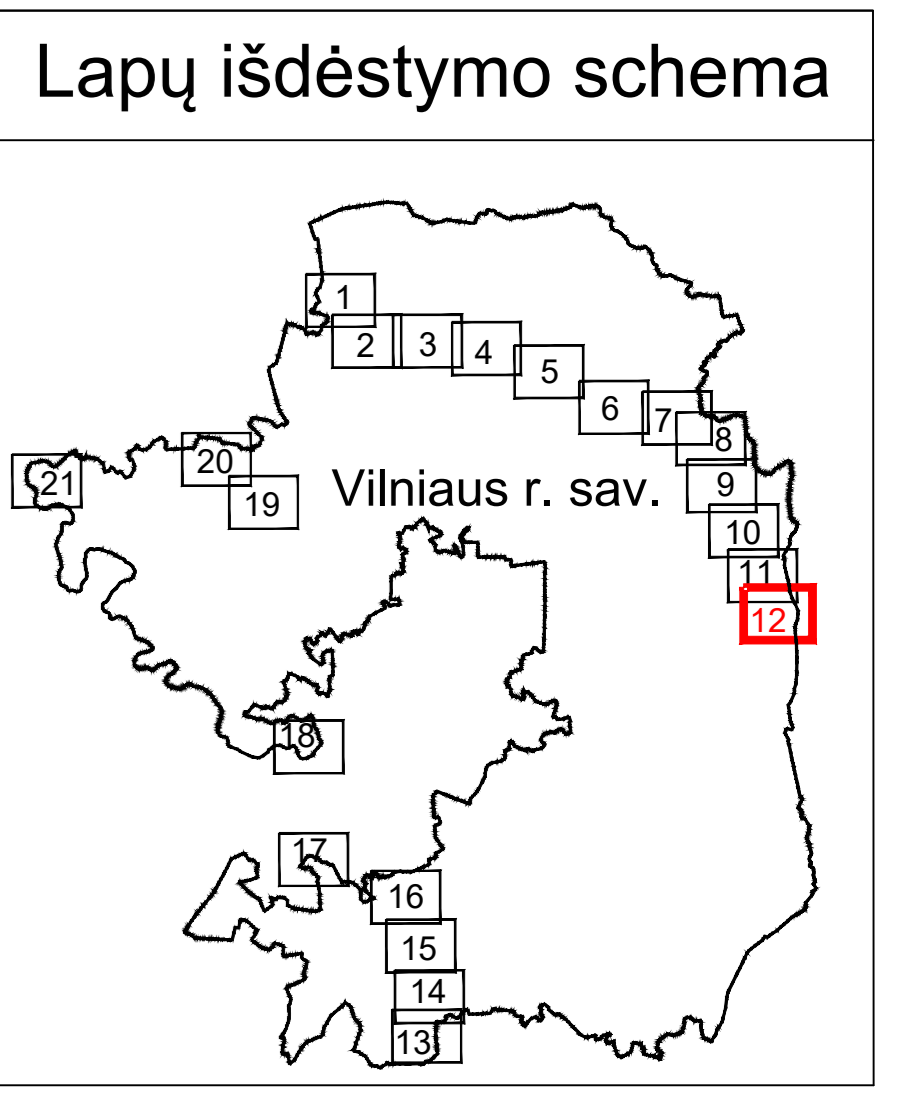
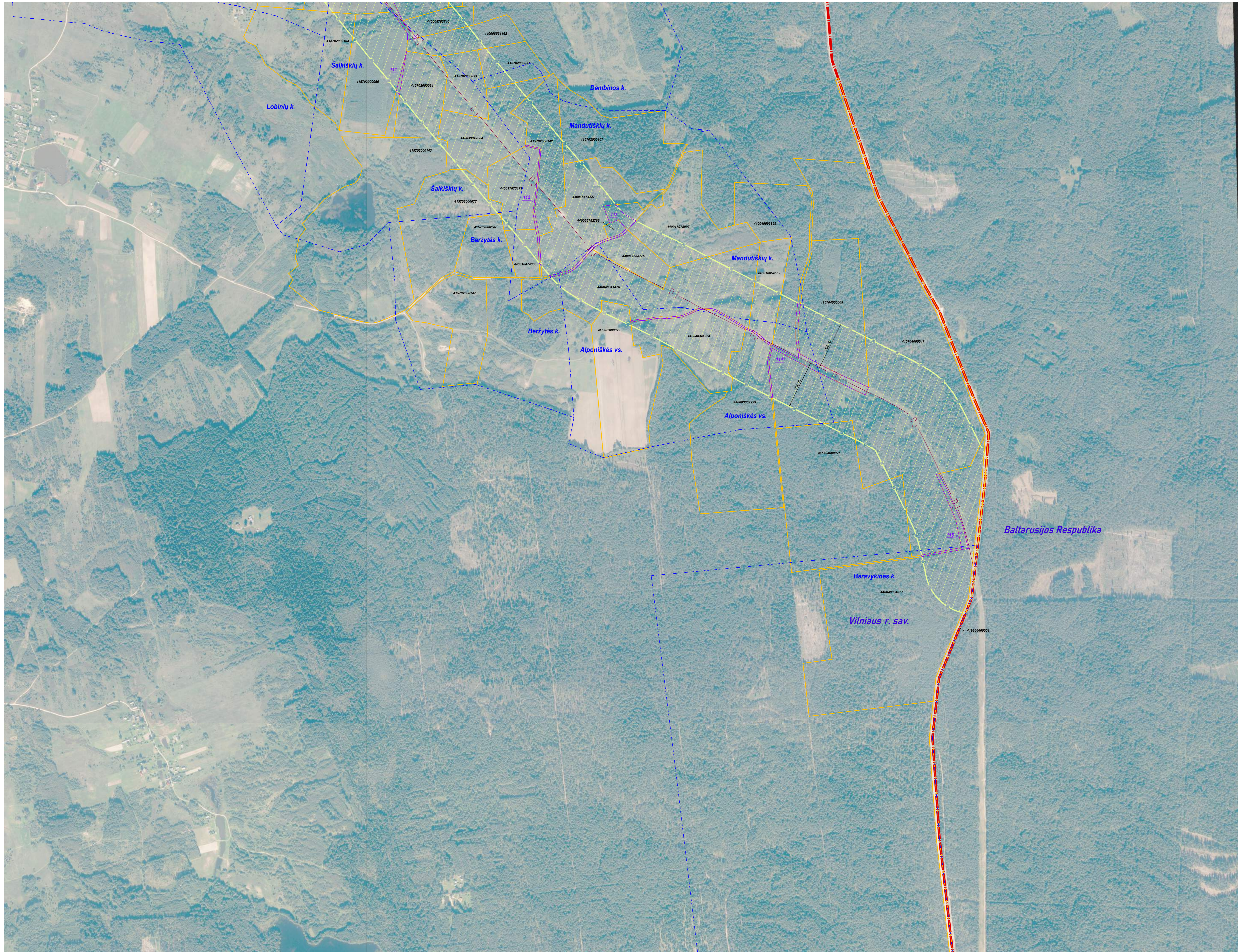

**SUTARTINIAI ŽENKLAI**

	I vietovės klasės magistralinio dujotiekio vamzdynai
	Magistralinių dujotiekių vietovės klasių teritorija
	Savivaldybės teritorijos riba
	Gyvenamosios vietovės
	Žemės sklypo riba
	Laisva valstybinė žemė

Pastabos:  
 \*\*Vadovaujantis LR specialiąją žemės naudojimo sąlygų įstatymu  
 Magistralinių dujotiekių vietovės klasių teritorija - išilgai magistralinio dujotiekio vamzdyno trasa esanti žemės juosta, kurios ribos yra po 200 metrų į abi puses nuo vamzdyno ašies ir 200 metrų atstumu nuo kraštinių jo taškų.  
 \*\*Plane rodomos bendros magistralinių dujotiekių vietovės klasių teritorijų ribos.

Planas parengtas ortofotografinio žemėlapiu pagrindu:  
 GDRLT C Nacionalinė žemės tarnyba prie AM, 2019  
 GDRLT C Nacionalinė žemės tarnyba prie AM, 2020  
 Planas parengtas 2022-08-23 VĮ Registro centro duomenimis

VALSTYBĖS ĮMONĖ REGISTRŲ CENTRAS Livo g. 25-101, 09520 Vilnius, tel. (8 5) 2686262, el. p. skų@registrųcentras.lt Duomenys kaupiami ir saugomi Juridinių asmenų registre, kodas 124110246 kvalifikacijos pažym. Nr. 2M-M-186			
Pareigos	Parašas	Vardas ir pavardė	data
Grupės vadovė	Danguolė Novošinskienė		2023-04-28
Matininkas	Mantas Repečka		2023-04-28

# Vilniaus rajono savivaldybės teritorijoje esančių magistralinių dujotiekių vietovės klasių teritorijų planas M 1:5000

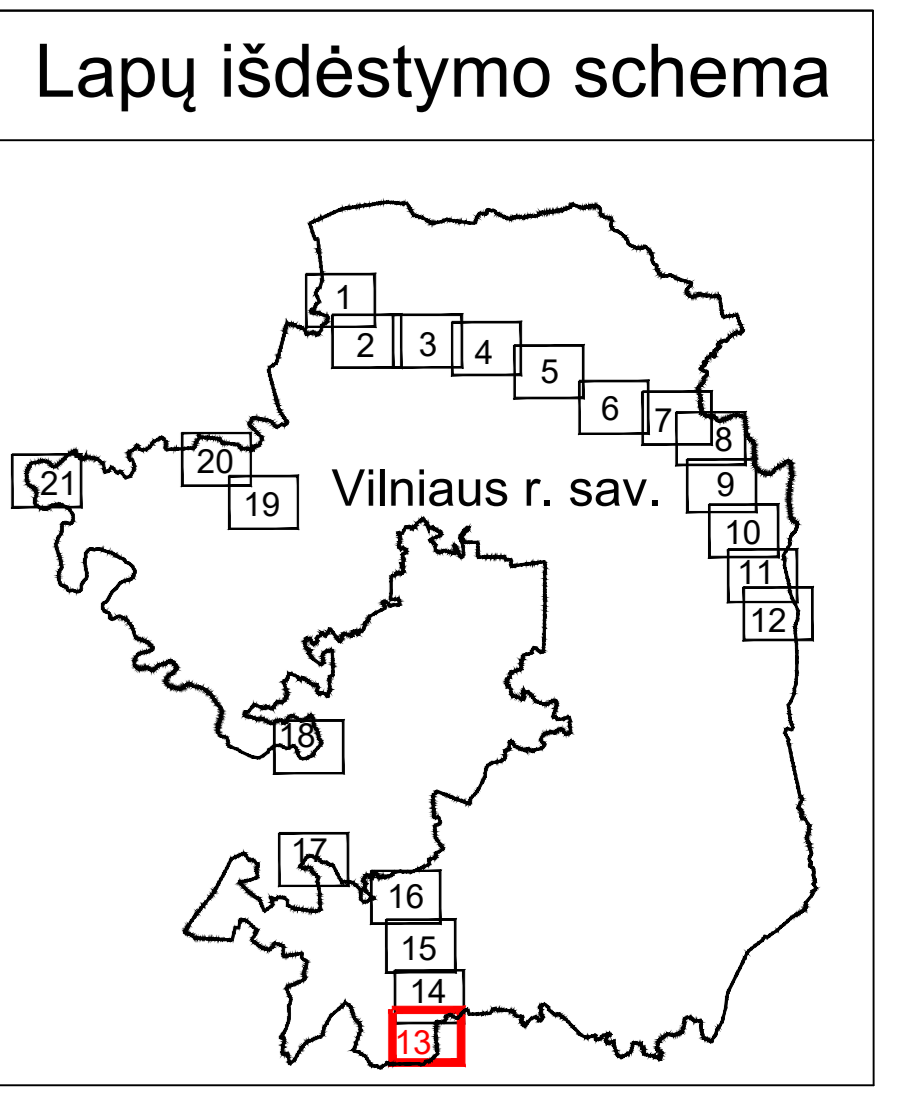
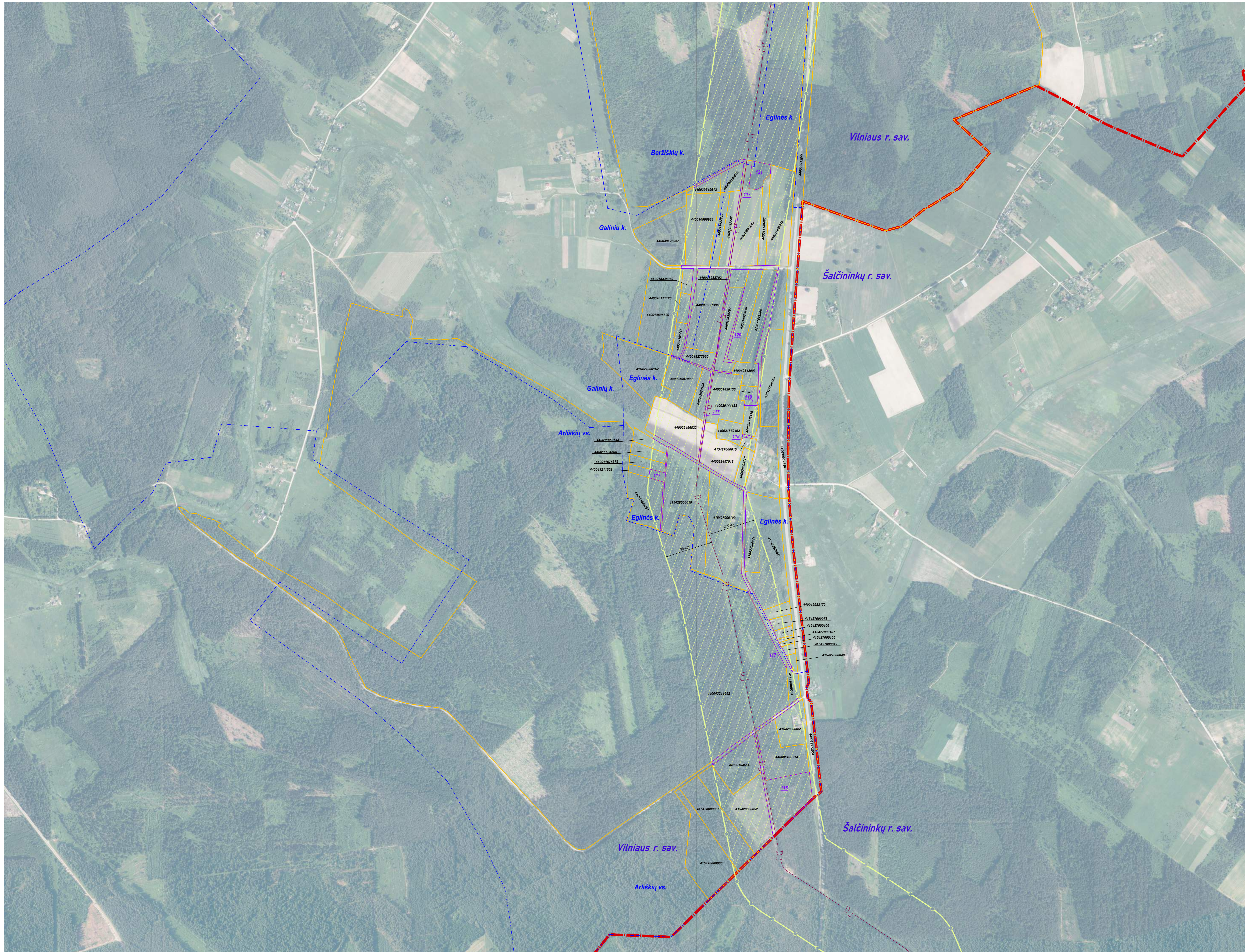

**SUTARTINIAI ŽENKLAI**

DJ	I vietovės klasės magistralinio dujotiekio vamzdynai
[Yellow dashed line]	Magistralinių dujotiekių vietovės klasių teritorija
[Red dashed line]	Savivaldybės teritorijos riba
[Blue dashed line]	Cyvenamosios vietovės
[Yellow dashed line]	Žemės sklypo riba
01	Laisva valstybinė žemė

Pastabos:  
 \*Vadovaujantis LR specialią žemės naudojimo sąlygų įstatymu  
 Magistralinių dujotiekių vietovės klasės teritorija - išilgai magistralinio dujotiekio vamzdyno trasos esanti žemės juosta, kurios ribos yra po 200 metrų į abi puses nuo vamzdyno ašies ir 200 metrų atstumu nuo kraštinių jo taškų.  
 \*\*Plane rodomas bendros magistralinių dujotiekių vietovės klasių teritorijų ribos.

Planas parengtas ortofotografinio žemėlapiu pagrindu:  
 GDRLT C Nacionalinė žemės tarnyba prie AM, 2019  
 GDRLT C Nacionalinė žemės tarnyba prie AM, 2020  
 Planas parengtas 2022-08-23 VĮ Registro centro duomenimis

VALSTYBĖS ĮMONĖ REGISTRŲ CENTRAS Livo g. 25-101, 06520 Vilnius, tel. (8 5) 2686262, el. p. info@registrucentras.lt Duomenys kaupiami ir saugomi Juridinių asmenų registre, kodas 124110246 kvalifikacijos pažym. Nr. 2M-M-186			
Pareigos	Parašas	Vardas ir pavardė	data
Grupės vadovė	Danguolė Novosinskienė	Mantas Repečka	2023-04-28
Matininkas		Mantas Repečka	2023-04-28

# Vilniaus rajono savivaldybės teritorijoje esančių magistralinių dujotiekių vietovės klasių teritorijų planas M 1:5000

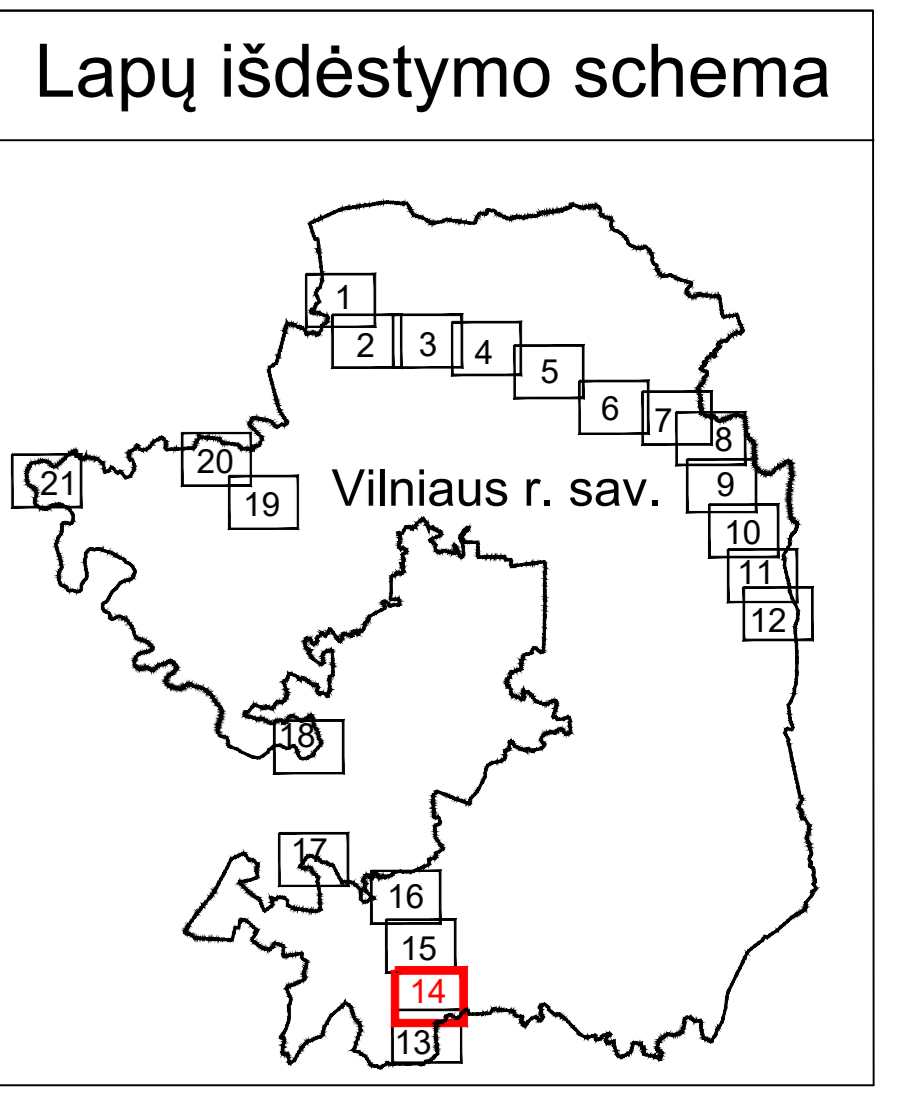

**SUTARTINIAI ŽENKLAI**

	I vietovės klasės magistralinio dujotiekio vamzdynai
	Magistralinių dujotiekių vietovės klasių teritorija
	Savivaldybės teritorijos riba
	Gyvenamosios vietovės
	Žemės sklypo riba
	Laisva valstybinė žemė

Pastabos:  
 \*Vadovaujantis LR specialiąją žemės naudojimo sąlygų įstatymu  
 Magistralinių dujotiekių vietovės klasių teritorija - išilgai magistralinio dujotiekio vamzdyno trasos esanti žemės juosta, kurios ribos yra po 200 metrų į abi puses nuo vamzdyno ašies ir 200 metrų atstumu nuo kraštinių jo taškų.  
 \*\*Plane rodomos bendros magistralinių dujotiekių vietovės klasių teritorijų ribos.

Planas parengtas ortofotografinio žemėlapiu pagrindu:  
 GDRLT C Nacionalinė žemės tarnyba prie AM, 2019  
 GDRLT C Nacionalinė žemės tarnyba prie AM, 2020  
 Planas parengtas 2022-08-23 VĮ Registro centro duomenimis

VALSTYBĖS ĮMONĖ REGISTRŲ CENTRAS Livo g. 25-101, 06520 Vilnius, tel. (8 5) 2686262, el. p. skų@registrųcentras.lt, duomenys@registrųcentras.lt ir saugomi Juridinių asmenų registre, kodas 124110246 kvalifikacijos pažym. Nr. ZM-M-186			
Pareigos	Parašas	Vardas ir pavardė	data
Grupės vadovė		Danguolė Novošinskienė	2023-04-28
Matininkas		Mantas Repečka	2023-04-28

# Vilniaus rajono savivaldybės teritorijoje esančių magistralinių dujotiekių vietovės klasių teritorijų planas M 1:5000



## Lapų išdėstymo schema

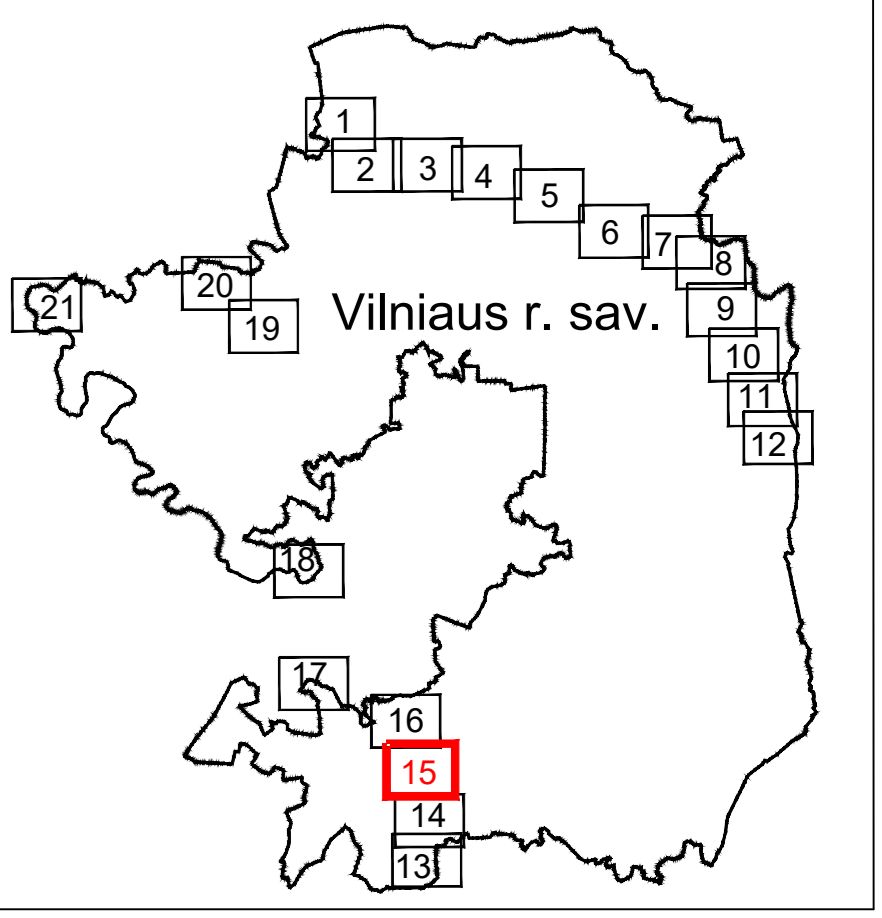

SUTARTINIAI ŽENKLAI	
	I vietovės klasės magistralinio dujotiekio vamzdynai
	Magistralinių dujotiekių vietovės klasių teritorija
	Cyvenamosios vietovės
	Žemės sklypo riba
	Laisva valstybinė žemė

Pastabos:  
 \*Vadovaujantis LR specialiąją žemės naudojimo sąlygų įstatymu  
 Magistralinių dujotiekių vietovės klasių teritorija - išilgai magistralinio dujotiekio vamzdyno trasos esanti žemės juosta, kurios ribos yra po 200 metrų į abi puses nuo vamzdyno ašies ir 200 metrų atstumu nuo kraštinių jo taškų.  
 \*\*Plane rodomos bendros magistralinių dujotiekių vietovės klasių teritorijų ribos.

Planas parengtas ortofotografiniu žemėlapiu pagrindu:  
 GDRLT C Nacionalinė žemės tarnyba prie AM, 2019  
 GDRLT C Nacionalinė žemės tarnyba prie AM, 2020  
 Planas parengtas 2022-08-23 VĮ Registro centro duomenimis

VALSTYBĖS ĮMONĖ REGISTRŲ CENTRAS			
Livo g. 25-101, 06520 Vilnius, tel. (8 5) 2688262, et. p. skilčiųregistracijas@rc.iz.duomenys.kauptamni ir saugomi. Juridinių asmenų registre, kodas 124110246			
kvalifikacijos pažym. Nr. ZM-M-186			
Pareigos	Parašas	Vardas ir pavardė	data
Grupės vadovė		Danguolė Novosinskienė	2023-04-28
Matininkas		Mantas Repečka	2023-04-28

# Vilniaus rajono savivaldybės teritorijoje esančių magistralinių dujotiekių vietovės klasių teritorijų planas M 1:5000

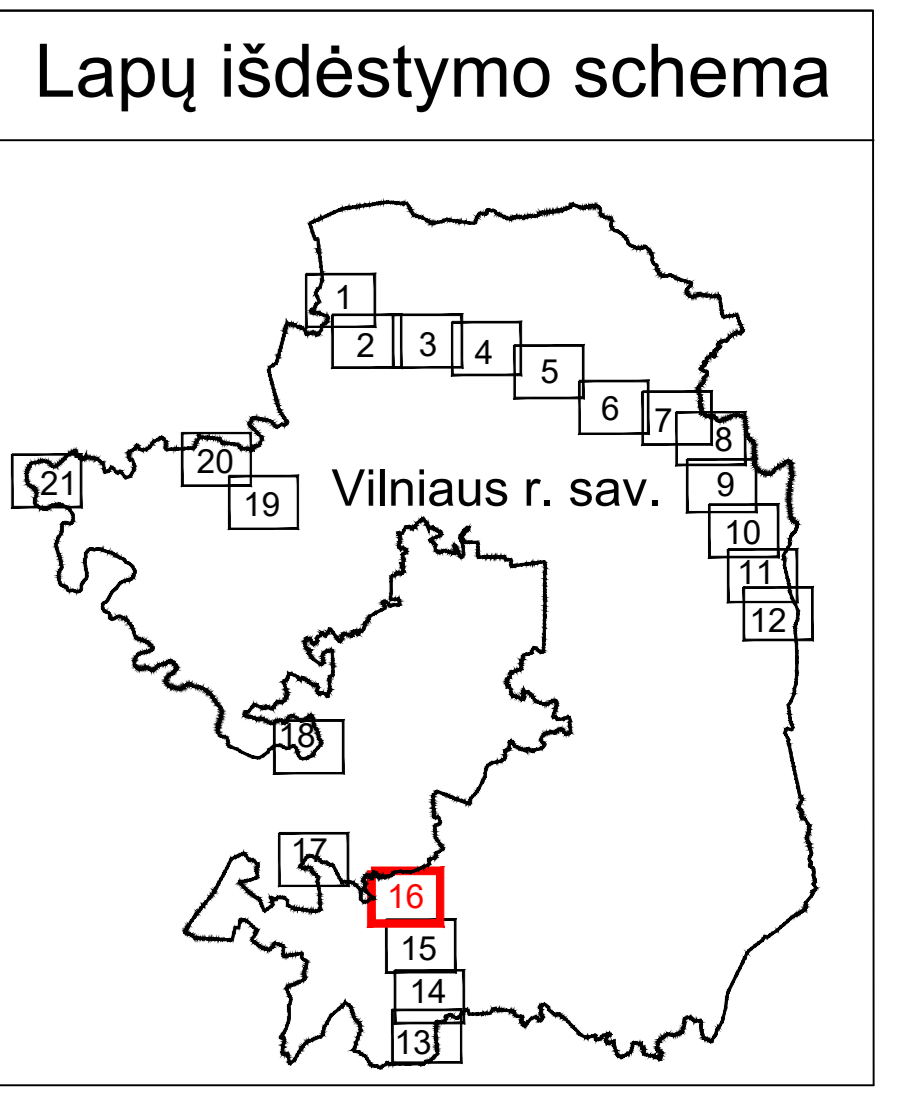
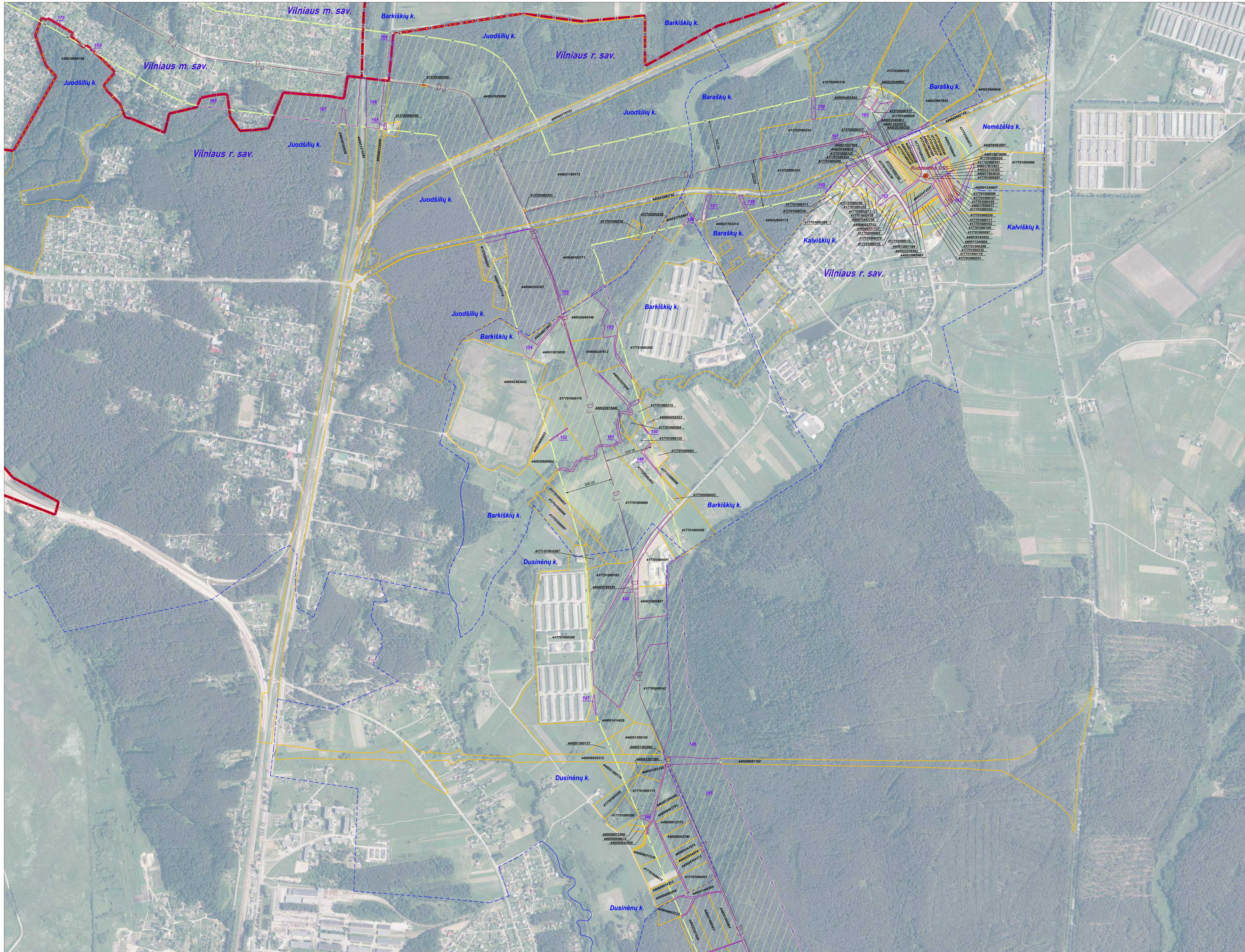

**SUTARTINIAI ŽENKLAI**

	I vietovės klasių magistralinio dujotiekio vamzdynai
	Magistralinių dujotiekių vietovės klasių teritorija
	Dujų skirstymo stotis
	Magistralinių dujotiekių aptvertimų ribos
	Savivaldybės teritorijos riba
	Cyvenamosios vietovės
	Žemės sklypo riba
	Laisva valstybinė žemė

Pastabos:  
 \*Vadovaujantis LR specialiųjų žemės naudojimo sąlygų įstatymu  
 Magistralinių dujotiekių vietovės klasių teritorija - išilgai magistralinio dujotiekio vamzdyno trasos esanti žemės juosta, kurios ribos yra po 200 metrų į abi puses nuo vamzdyno ašies ir 200 metrų atstumu nuo kraštinių jo taškų.  
 \*\*Plane rodomos bendros magistralinių dujotiekių vietovės klasių teritorijų ribos.

Planas parengtas ortofotografinio žemėlapiu pagrindu:  
 GDRLT C Nacionalinė žemės tarnyba prie AM, 2019  
 GDRLT C Nacionalinė žemės tarnyba prie AM, 2020  
 Planas parengtas 2022-08-23 VĮ Registro centro duomenimis

VALSTYBĖS ĮMONĖ REGISTRŪ CENTRAS Livo g. 25-101, 06520 Vilnius, tel. (8 5) 2686262, el. p. skil@registrucentras.lt Duomenys kaupiami ir saugomi Juridinių asmenų registre, kodas 124110246 kvalifikacijos pažym. Nr. 2M-M-186			
Pareigos	Parašas	Vardas ir pavardė	data
Grupės vadovė		Danguolė Novosinskienė	2023-04-28
Matininkas		Mantas Repečka	2023-04-28

# Vilniaus rajono savivaldybės teritorijoje esančių magistralinių dujotiekių vietovės klasių teritorijų planas M 1:5000

## Lapų išdėstymo schema

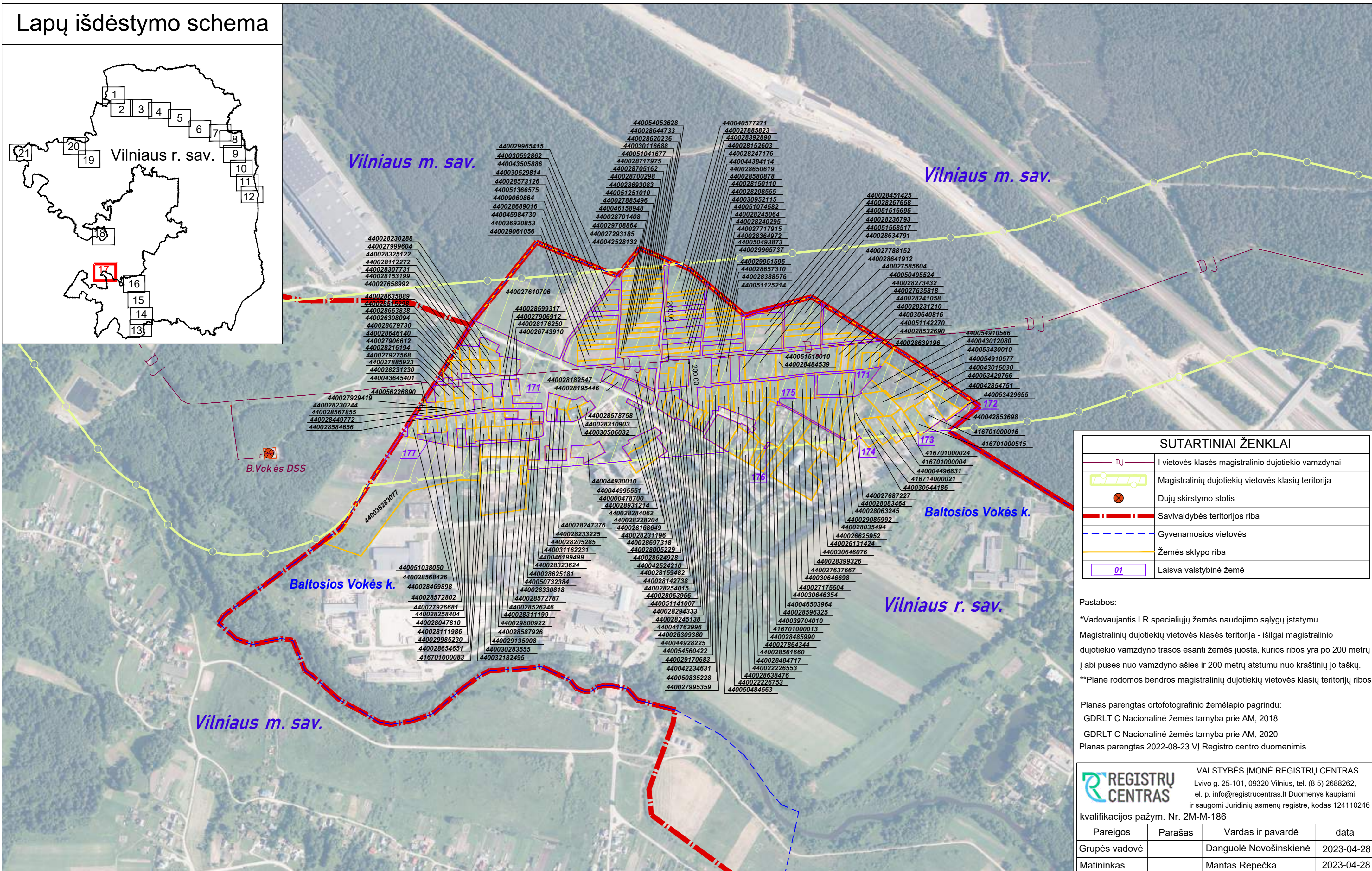
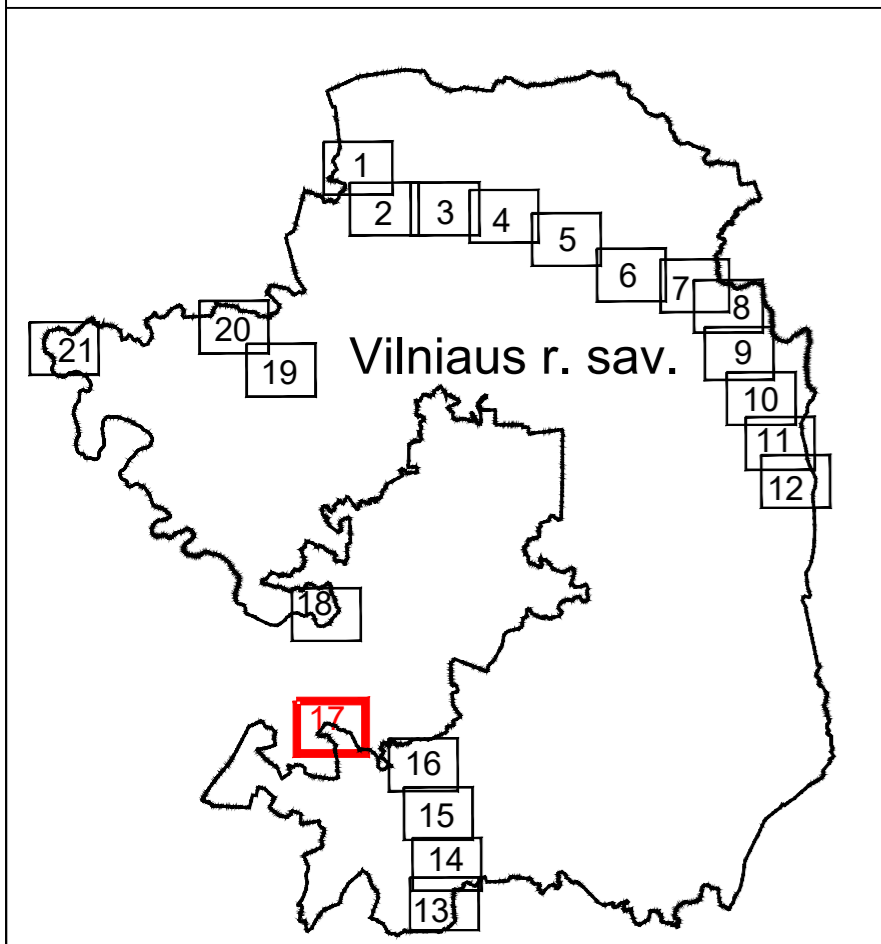

SUTARTINIAI ŽENKLAI	
	I vietovės klasės magistralinio dujotiekio vamzdynai
	Magistralinių dujotiekių vietovės klasių teritorija
	Dujų skirstymo stotis
	Savivaldybės teritorijos riba
	Gyvenamosios vietovės
	Žemės sklypo riba
	Laisva valstybinė žemė

Pastabos:  
 \*Vadovaujantis LR specialiųjų žemės naudojimo sąlygų įstatymu  
 Magistralinių dujotiekių vietovės klasės teritorija - išilgai magistralinio dujotiekio vamzdžio trasos esanti žemės juosta, kurios ribos yra po 200 metrų į abi puses nuo vamzdžio ašies ir 200 metrų atstumu nuo kraštinių jo taškų.  
 \*\*Plane rodomos bendros magistralinių dujotiekių vietovės klasių teritorijų ribos.

Planas parengtas ortofotografinio žemėlapiu pagrindu:  
 GDRLT C Nacionalinė žemės tarnyba prie AM, 2018  
 GDRLT C Nacionalinė žemės tarnyba prie AM, 2020  
 Planas parengtas 2022-08-23 VĮ Registro centro duomenimis

		VALSTYBĖS ĮMONĖ REGISTRŲ CENTRAS	
		Lvivo g. 25-101, 09320 Vilnius, tel. (8 5) 2688262, el. p. info@registrucentras.lt Duomenys kaupiami ir saugomi Juridinių asmenų registre, kodas 124110246	
		kvalifikacijos pažym. Nr. 2M-M-186	
Pareigos	Parašas	Vardas ir pavardė	data
Grupės vadovė		Danguolė Novošinskienė	2023-04-28
Matininkas		Mantas Repečka	2023-04-28

# Vilniaus rajono savivaldybės teritorijoje esančių magistralinių dujotiekių vietovės klasių teritorijų planas M 1:5000

## Lapų išdėstymo schema

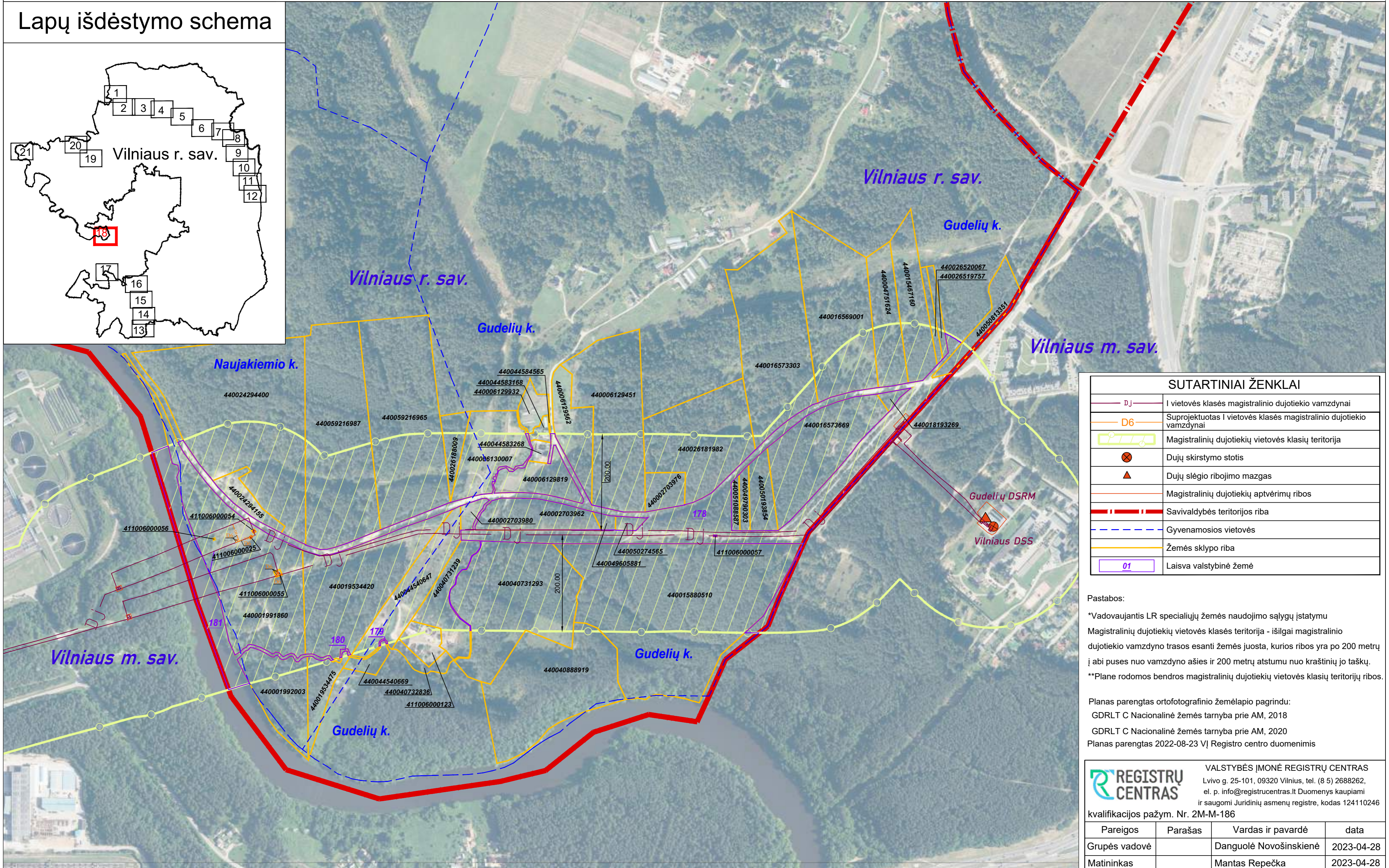
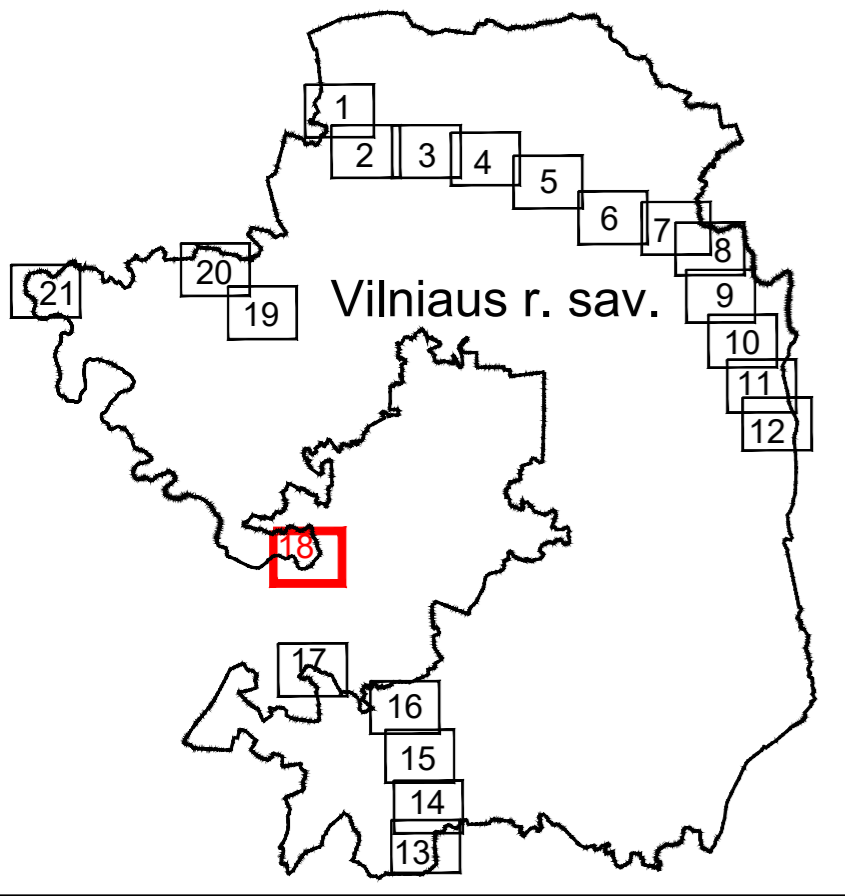

SUTARTINIAI ŽENKLAI	
	I vietovės klasės magistralinio dujotiekių vamzdiniai
	Suprojektuotas I vietovės klasės magistralinio dujotiekių vamzdiniai
	Magistralinių dujotiekių vietovės klasių teritorija
	Dujų skirstymo stotis
	Dujų slėgio ribojimo mazgas
	Magistralinių dujotiekių aptvėrimų ribos
	Savivaldybės teritorijos riba
	Gyvenamosios vietovės
	Žemės sklypo riba
	Laisva valstybinė žemė

Pastabos:  
 \*Vadovaujantis LR specialiųjų žemės naudojimo sąlygų įstatymu  
 Magistralinių dujotiekių vietovės klasės teritorija - išilgai magistralinio dujotiekių vamzdinio trasos esanti žemės juosta, kurios ribos yra po 200 metrų į abi puses nuo vamzdinio ašies ir 200 metrų atstumu nuo kraštinių jo taškų.  
 \*\*Plane rodomos bendros magistralinių dujotiekių vietovės klasių teritorijų ribos.

Planas parengtas ortofotografinio žemėlapiu pagrindu:  
 GDRLT C Nacionalinė žemės tarnyba prie AM, 2018  
 GDRLT C Nacionalinė žemės tarnyba prie AM, 2020  
 Planas parengtas 2022-08-23 VĮ Registro centro duomenimis

		VALSTYBĖS ĮMONĖ REGISTRŲ CENTRAS Lvivo g. 25-101, 09320 Vilnius, tel. (8 5) 2688262, el. p. info@registrucentras.lt Duomenys kaupiami ir saugomi Juridinių asmenų registre, kodas 124110246	
kvalifikacijos pažym. Nr. 2M-M-186			
Pareigos	Parašas	Vardas ir pavardė	data
Grupės vadovė		Danguolė Novošinskienė	2023-04-28
Matininkas		Mantas Repečka	2023-04-28

# Vilniaus rajono savivaldybės teritorijoje esančių magistralinių dujotiekių vietovės klasių teritorijų planas M 1:5000

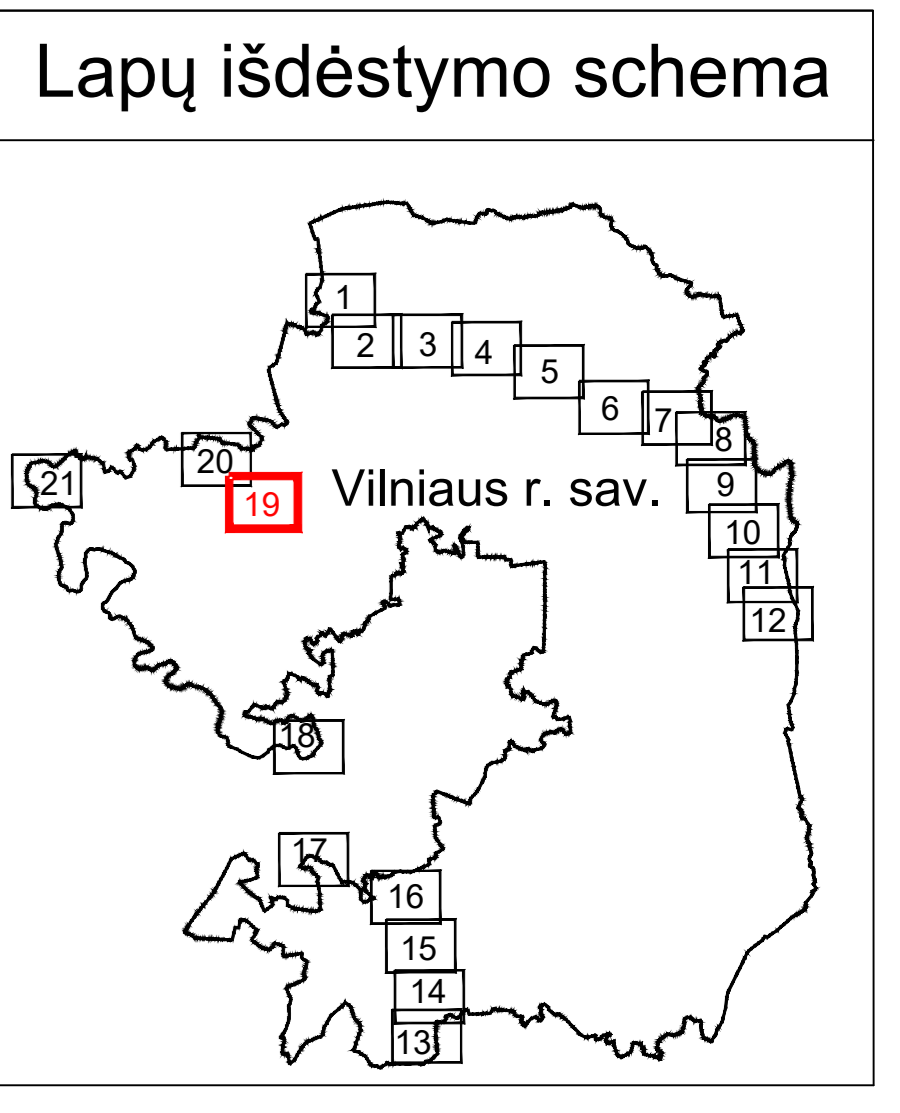
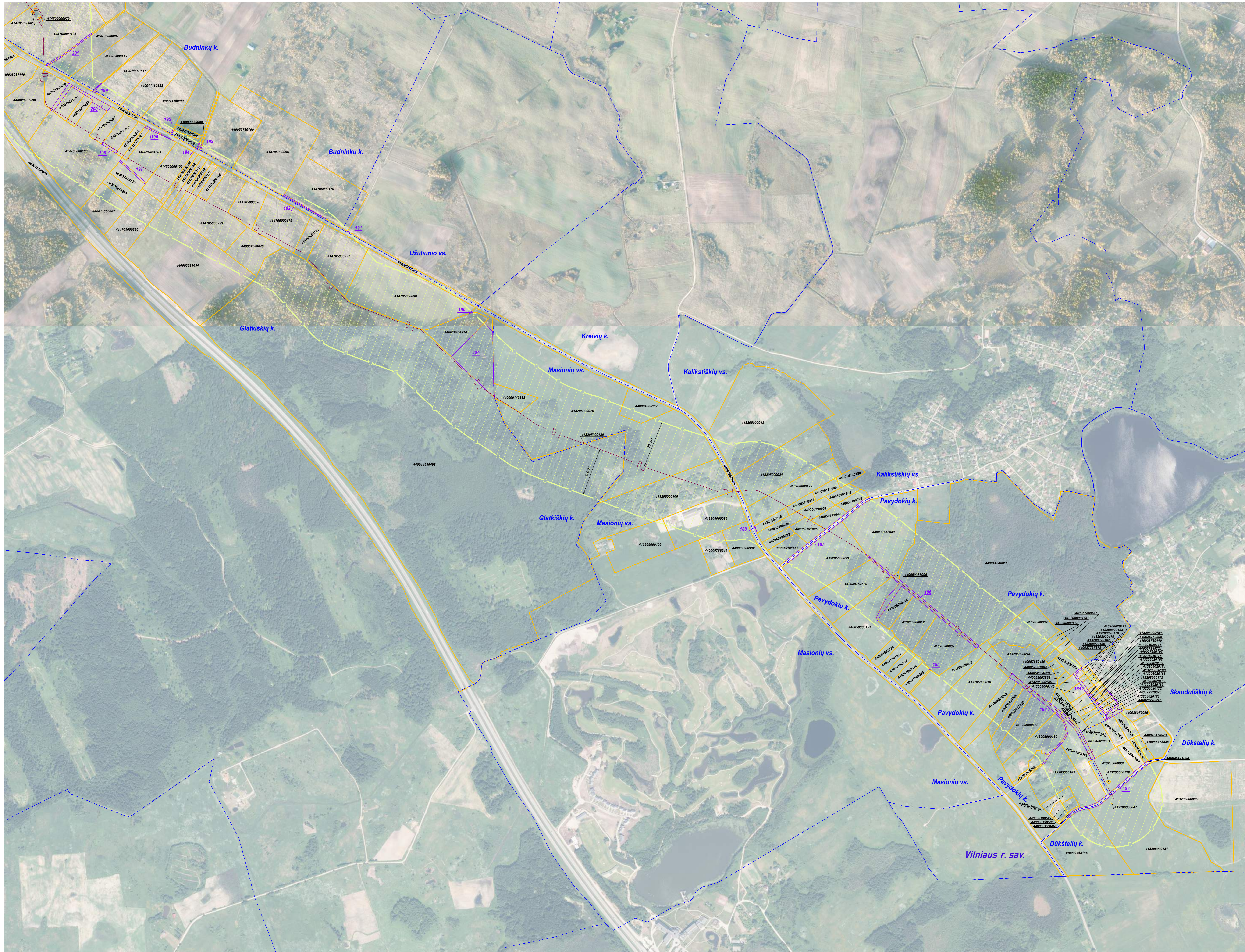

SUTARTINIAI ŽENKLAI	
D <sub>1</sub>	I vietovės klasės magistralinio dujotiekio vamzdynai
D <sub>6</sub>	Suprojektuotas I vietovės klasės magistralinio dujotiekio vamzdynas
(Yellow outline)	Magistralinių dujotiekių vietovės klasių teritorija
(Red outline)	Magistralinių dujotiekių aptvertimų ribos
(Blue dashed line)	Cyvenamosios vietovės
(Green dashed line)	Žemės sklypo riba
(Purple outline)	Laisva valstybinė žemė

Pastabos:  
 \*Vadovaujantis LR specialiąją žemės naudojimo sąlygų įstatymu  
 Magistralinių dujotiekių vietovės klasių teritorija - išilgai magistralinio dujotiekio vamzdyno trasos esanti žemės juosta, kurios ribos yra po 200 metrų į abi puses nuo vamzdyno ašies ir 200 metrų atstumu nuo kraštinių jo taškų.  
 \*\*Plane rodomos bendros magistralinių dujotiekių vietovės klasių teritorijų ribos.

Planas parengtas ortofotografinio žemėlapiu pagrindu:  
 GDRLT C Nacionalinė žemės tarnyba prie AM, 2018  
 GDRLT C Nacionalinė žemės tarnyba prie AM, 2020  
 Planas parengtas 2022-08-23 VĮ Registro centro duomenimis

VALSTYBĖS ĮMONĖ REGISTRŲ CENTRAS			
Livo g. 25-101, 06520 Vilnius, tel. (8 5) 2686262,			
et. p. skilčių registras ir duomenų kaupimo			
ir saugoni. Juridinių asmenų registre, kodas 124110246			
kvalifikacijos pažym. Nr. ZM-M-186			
Pareigos	Parašas	Vardas ir pavardė	data
Grupės vadovė	Danguolė Novosinskienė		2023-04-28
Matininkas	Mantas Repečka		2023-04-28

# Vilniaus rajono savivaldybės teritorijoje esančių magistralinių dujotiekių vietovės klasių teritorijų planas M 1:5000

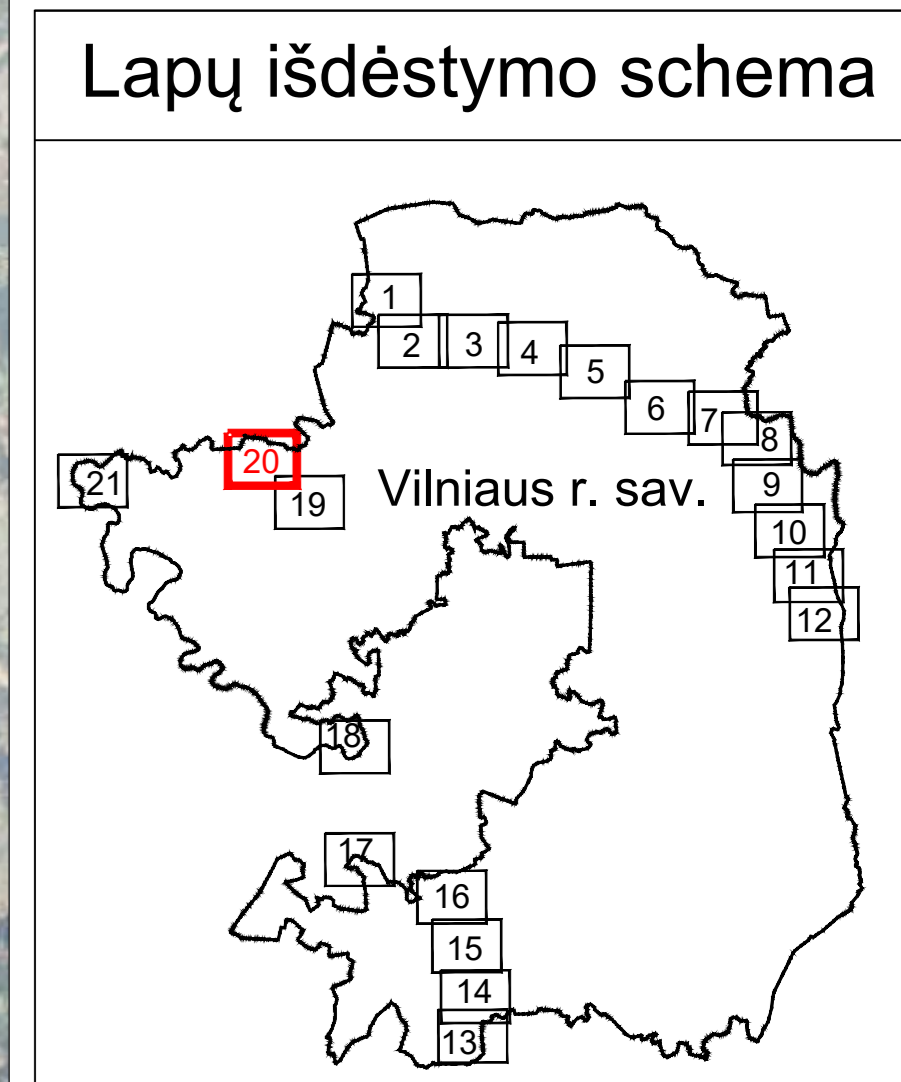
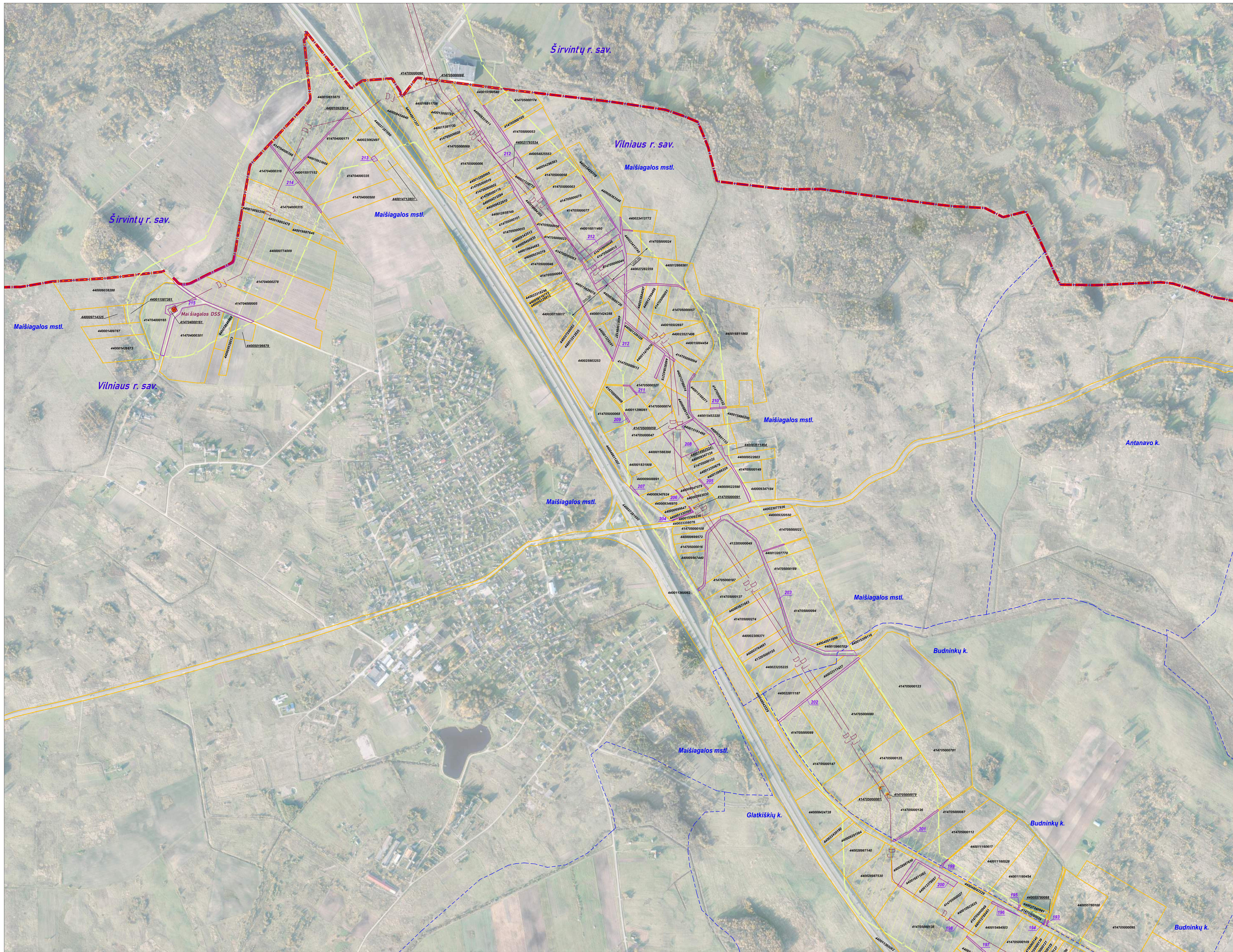

**SUTARTINIAI ŽENKLAI**

	I vietovės klasės magistralinio dujotiekio vamzdynai
	Suprojektuotas I vietovės klasės magistralinio dujotiekio vamzdynai
	Magistralinių dujotiekių vietovės klasių teritorija
	Dujų skirstymo stotis
	Magistralinių dujotiekių aptvertimų ribos
	Savivaldybės teritorijos riba
	Cyvenamosios vietovės
	Žemės sklypo riba
	Laisva valstybinė žemė

Pastabos:  
 \*Vadovaujantis LR specialiuoju žemės naudojimo sąlygų įstatymu  
 Magistralinių dujotiekių vietovės klasių teritorija - išilgai magistralinio dujotiekio vamzdyno trasos esanti žemės juosta, kurios ribos yra po 200 metrų į abi puses nuo vamzdyno ašies ir 200 metrų atstumu nuo kraštinių jo taškų.  
 \*\*Plane rodomos bendros magistralinių dujotiekių vietovės klasių teritorijų ribos.

Planas parengtas ortofotografiniu žemėlapiu pagrindu:  
 GDRLT C Nacionalinė žemės tarnyba prie AM, 2018  
 GDRLT C Nacionalinė žemės tarnyba prie AM, 2020  
 Planas parengtas 2022-08-23 VĮ Registro centro duomenimis

VALSTYBĖS ĮMONĖ REGISTRŲ CENTRAS Livo g. 25-101, 06520 Vilnius, tel. (8 5) 2686262, el. pa. skil@registrųcentras.lt Duomenys kaupiami ir saugomi Juridinių asmenų registre, kodas 124110246 kvalifikacijos pažym. Nr. 2M-M-186			
Pareigos	Parašas	Vardas ir pavardė	data
Grupės vadovs		Danguolė Novosinskienė	2023-04-28
Matininkas		Mantas Repečka	2023-04-28

# Vilniaus rajono savivaldybės teritorijoje esančių magistralinių dujotiekių vietovės klasių teritorijų planas M 1:5000

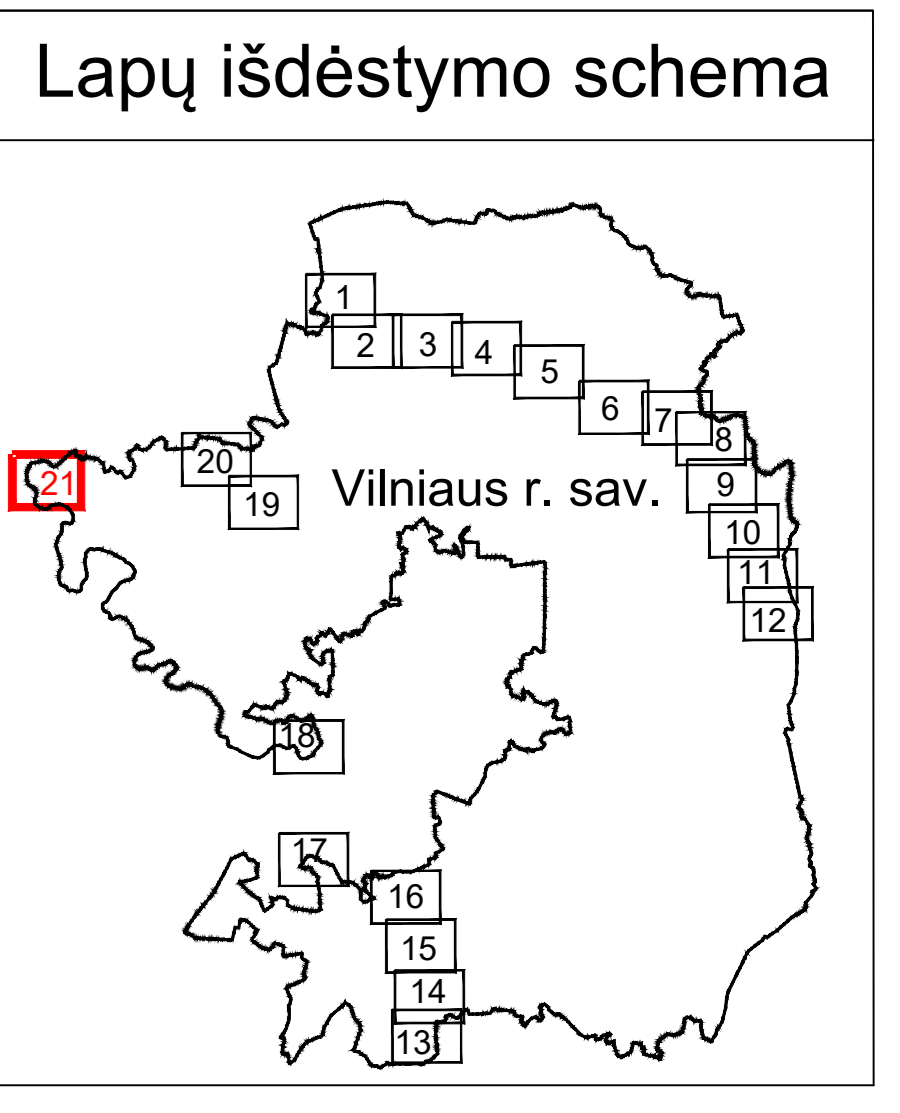
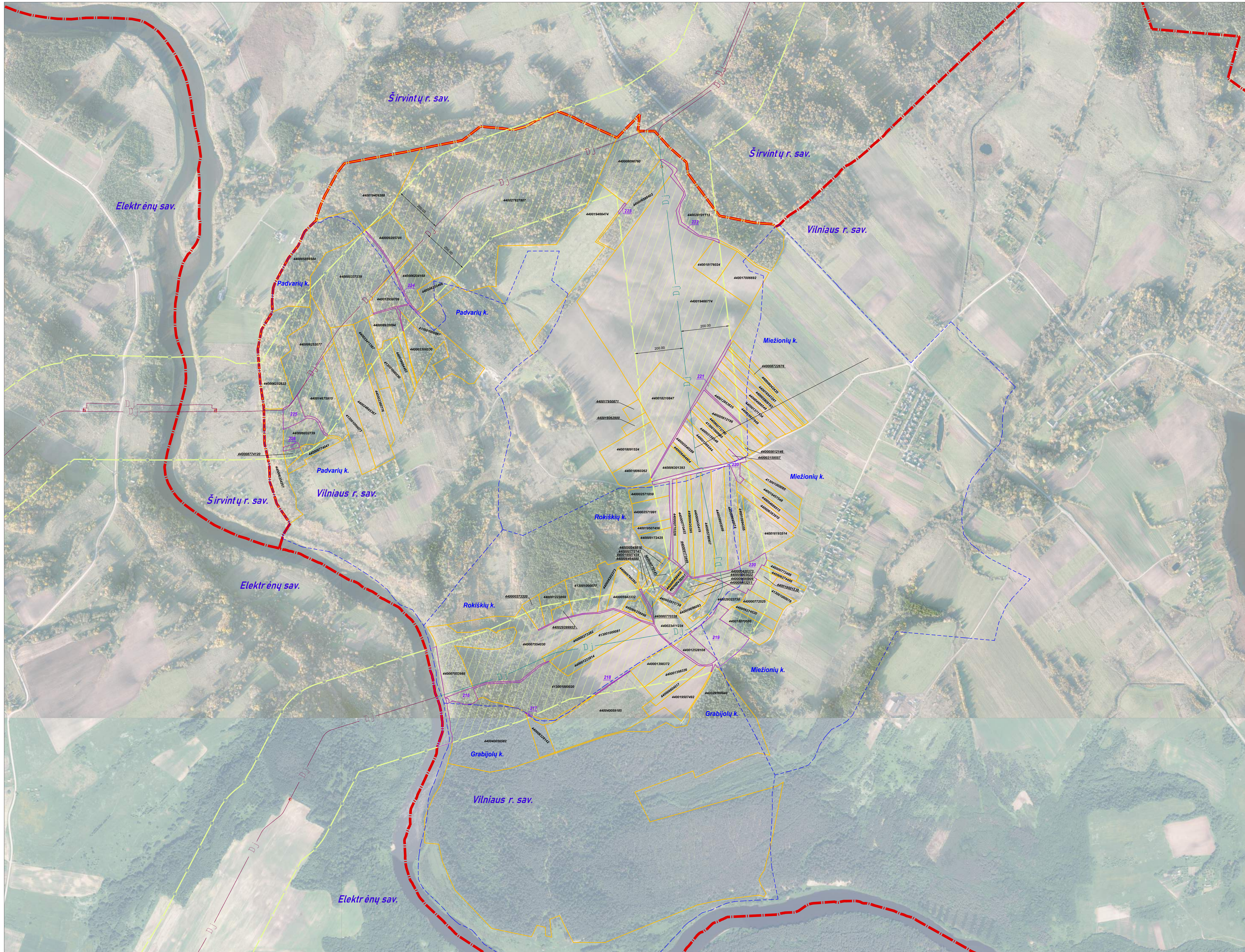

**SUTARTINIAI ŽENKLAI**

	I vietovės klasės magistralinio dujotiekio vamzdynai
	III vietovės klasės magistralinio dujotiekio vamzdynai
	Magistralinių dujotiekių vietovės klasių teritorija
	Magistralinių dujotiekių aptvėrimų ribos
	Savivaldybės teritorijos riba
	Cyvenamosios vietovės
	Žemės sklypo riba
	Laisva valstybinė žemė

Pastabos:  
 \*Vadovaujantis LR specialią žemės naudojimo sąlygų įstatymu  
 Magistralinių dujotiekių vietovės klasių teritorija - ilgiai magistralinio dujotiekio vamzdyno trasos esanti žemės juosta, kurios ribos yra po 200 metrų į abi puses nuo vamzdyno ašies ir 200 metrų atstumu nuo kraštinio jo taško.  
 \*\*Plane rodomos bendros magistralinių dujotiekių vietovės klasių teritorijų ribos.

Planas parengtas ortofotografinio žemėlapis pagrindu:  
 GDRLT C Nacionalinė žemės tarnyba prie AM, 2019  
 GDRLT C Nacionalinė žemės tarnyba prie AM, 2020  
 Planas parengtas 2022-08-23 VĮ Registro centro duomenimis

VALSTYBĖS ĮMONĖ REGISTRŪ CENTRAS Livo g. 25-101, 06520 Vilnius, tel. (8 5) 2688262, el. p. skų@registrucentras.lt Duomenys kaupiami ir saugomi Juridinių asmenų registre, kodas 124110246 kvalifikacijos pažym. Nr. 2M-M-186			
Pareigos	Parašas	Vardas ir pavardė	data
Grupės vadovė		Danguolė Novosinskienė	2023-04-28
Matininkas		Mantas Repečka	2023-04-28

**Priedas 1. Žemės sklypų patenkančių į magistralinių dujotiekių vietovės klasių teritorijas, sąrašas**

<b>Sklypo dalies Nr.</b>	<b>Sklypo kadastro Nr.</b>	<b>Sklypo unikalus Nr.</b>	<b>Adresas</b>
1	4154/7001:0012	4400-3997-3054	Vilniaus r. sav.
2	4147/7001:0012	4400-4804-3329	Vilniaus r. sav.
3	4137/7001:0273	4400-2338-8449	Vilniaus r. sav.
4	4112/7001:0002	4400-4748-4631	Vilniaus r. sav.
5	4154/7001:0014	4400-4179-8547	Vilniaus r. sav.
6	4147/7001:0002	4400-1136-0062	Vilniaus r. sav.
7	4112/8001:0001	4400-0775-6570	Vilniaus r. sav.
8	4147/7001:0004	4400-2335-6076	Vilniaus r. sav.
9	4120/7001:1131	4400-4758-5524	Vilniaus r. sav.
10	4192/7001:0001	4400-4588-8280	Vilniaus r. sav.
11	4154/7001:0009	4400-3991-2846	Vilniaus r. sav.
12	4137/7001:0279	4400-5668-1162	Vilniaus r. sav.
13	4137/7001:0274	4400-4299-2768	Vilniaus r. sav.
14	4134/7001:0001	4400-2103-1156	Vilniaus r. sav.
15	4196/0600:0097	4400-2112-0576	Vilniaus r. sav.
16	4154/7001:0015	4400-4182-8135	Vilniaus r. sav.
17	4132/7001:0005	4400-4804-5834	Vilniaus r. sav.
18	4127/7001:0001	4400-2428-5678	Vilniaus r. sav.
19	4147/7001:0007	4400-2738-1690	Vilniaus r. sav.
20	4147/7001:0013	4400-4861-1207	Vilniaus r. sav.
21	4172/7001:0010	4400-4134-7475	Vilniaus r. sav.
22	4177/7001:0011	4400-4299-2749	Vilniaus r. sav.
23	4164/7001:0004	4400-4814-5540	Vilniaus r. sav.
24	4172/7001:0010	4400-4134-7475	Vilniaus r. sav.
25	4147/7001:0007	4400-2738-1690	Vilniaus r. sav.
26	4172/0300:0028	4172-0300-0028	Vilniaus r. sav.
27	4172/0300:0576	4400-1951-8171	Vilniaus r. sav.
28	4172/0300:0382	4400-5251-2357	Vilniaus r. sav. Akavitų k.
29	4172/0300:0081	4172-0300-0081	Vilniaus r. sav. Akavitų k.
30	4112/0200:0076	4112-0200-0076	Vilniaus r. sav. Akmentilčio vs.
31	4112/0200:0210	4400-2291-3900	Vilniaus r. sav. Akuotninkų k.
32	4112/0200:0020	4112-0200-0020	Vilniaus r. sav. Akuotninkų k.
33	4112/0200:0117	4400-0103-9414	Vilniaus r. sav. Akuotninkų k.
34	4112/0200:0015	4112-0200-0015	Vilniaus r. sav. Akuotninkų k.
35	4112/0300:0067	4112-0300-0067	Vilniaus r. sav. Akuotninkų k.
36	4112/0300:0063	4112-0300-0063	Vilniaus r. sav. Akuotninkų k.
37	4112/0200:0051	4112-0200-0051	Vilniaus r. sav. Akuotninkų k.
38	4112/0200:0123	4400-0868-7145	Vilniaus r. sav. Akuotninkų k.
39	4112/0200:0143	4400-3085-1900	Vilniaus r. sav. Akuotninkų k. Vandos Boniševskos g. 13
40	4192/0200:0351	4400-5523-4409	Vilniaus r. sav. Aleksandriškių vs.

41	4192/0100:0145	4192-0100-0145	Vilniaus r. sav. Aleksandriškių vs.
42	4157/0200:0547	4400-4834-1964	Vilniaus r. sav. Alponiškės vs.
43	4157/0200:0023	4157-0200-0023	Vilniaus r. sav. Alponiškės vs.
44	4157/0200:0543	4400-4834-1475	Vilniaus r. sav. Alponiškės vs.
45	4157/0400:0026	4157-0400-0026	Vilniaus r. sav. Alponiškės vs.
46	4154/2800:0064	4154-2800-0064	Vilniaus r. sav. Arliškių k.
47	4154/2800:0052	4154-2800-0052	Vilniaus r. sav. Arliškių vs.
48	4154/2800:0120	4400-0154-6618	Vilniaus r. sav. Arliškių vs.
49	4154/2800:0086	4154-2800-0086	Vilniaus r. sav. Arliškių vs.
50	4154/2700:0105	4154-2700-0105	Vilniaus r. sav. Arliškių vs.
51	4154/2800:0119	4400-0149-8214	Vilniaus r. sav. Arliškių vs.
52	4154/2800:0087	4154-2800-0087	Vilniaus r. sav. Arliškių vs.
53	4154/2800:0051	4154-2800-0051	Vilniaus r. sav. Arliškių vs. 1
54	4154/2700:0107	4154-2700-0107	Vilniaus r. sav. Arliškių vs. 3
55	4154/2700:0106	4154-2700-0106	Vilniaus r. sav. Arliškių vs. 4
56	4112/0300:0029	4112-0300-0029	Vilniaus r. sav. Balėnų vs.
57	4112/0300:0052	4112-0300-0052	Vilniaus r. sav. Balėnų vs.
58	4112/0300:0086	4112-0300-0086	Vilniaus r. sav. Balėnų vs.
59	4112/1100:0208	4400-2365-1165	Vilniaus r. sav. Balėnų vs.
60	4112/0300:0003	4112-0300-0003	Vilniaus r. sav. Balėnų vs.
61	4112/0300:0509	4400-2277-7610	Vilniaus r. sav. Balėnų vs.
62	4112/0300:0087	4112-0300-0087	Vilniaus r. sav. Balėnų vs.
63	4112/0300:0009	4112-0300-0009	Vilniaus r. sav. Balinių k.
64	4167/0100:1144	4400-4301-2080	Vilniaus r. sav. Baltosios Vokės k.
65	4167/0100:0475	4400-2906-1056	Vilniaus r. sav. Baltosios Vokės k.
66	4167/0100:0338	4400-2858-4656	Vilniaus r. sav. Baltosios Vokės k.
67	4167/0100:0675	4400-4285-3698	Vilniaus r. sav. Baltosios Vokės k.
68	4167/0100:0246	4400-2799-9604	Vilniaus r. sav. Baltosios Vokės k.
69	4167/0100:0426	4400-2906-0864	Vilniaus r. sav. Baltosios Vokės k.
70	4167/0100:0340	4400-2858-7926	Vilniaus r. sav. Baltosios Vokės k.
71	4167/0100:0789	4400-5456-0422	Vilniaus r. sav. Baltosios Vokės k.
72	4137/0200:0233	4137-0200-0233	Vilniaus r. sav. Baraškų k.
73	4137/0200:0234	4137-0200-0234	Vilniaus r. sav. Baraškų k.
74	4137/0200:0317	4137-0200-0317	Vilniaus r. sav. Baraškų k.
75	4137/0200:0318	4137-0200-0318	Vilniaus r. sav. Baraškų k.
76	4137/0200:1243	4400-2254-9992	Vilniaus r. sav. Baraškų k. 2
77	4137/0200:0656	4400-0040-1992	Vilniaus r. sav. Baraškų k. 3
78	4157/0400:0064	4400-4833-4627	Vilniaus r. sav. Baravykinės k.
79	4177/0100:0087	4177-0100-0087	Vilniaus r. sav. Barkiškių k.
80	4177/0100:0740	4400-2297-9440	Vilniaus r. sav. Barkiškių k.
81	4177/0100:0080	4177-0100-0080	Vilniaus r. sav. Barkiškių k.
82	4177/0100:0264	4177-0100-0264	Vilniaus r. sav. Barkiškių k.
83	4177/0100:0215	4177-0100-0215	Vilniaus r. sav. Barkiškių k.
84	4177/0100:0334	4400-0024-7612	Vilniaus r. sav. Barkiškių k.
85	4177/0100:0063	4177-0100-0063	Vilniaus r. sav. Barkiškių k.
86	4177/0100:0086	4177-0100-0086	Vilniaus r. sav. Barkiškių k.
87	4177/0100:0287	4177-0100-0287	Vilniaus r. sav. Barkiškių k.

88	4177/0100:0349	4400-4807-2697	Vilniaus r. sav. Barkiškių k.
89	4177/0100:0341	4400-4238-3422	Vilniaus r. sav. Barkiškių k.
90	4177/0100:0066	4177-0100-0066	Vilniaus r. sav. Barkiškių k.
91	4177/0100:0727	4400-2261-5030	Vilniaus r. sav. Barkiškių k.
92	4177/0100:0315	4400-3098-0864	Vilniaus r. sav. Barkiškių k.
93	4177/0100:0001	4177-0100-0001	Vilniaus r. sav. Barkiškių k.
94	4177/0100:0221	4400-3098-0453	Vilniaus r. sav. Barkiškių k.
95	4177/0100:0176	4177-0100-0176	Vilniaus r. sav. Barkiškių k.
96	4177/0100:0268	4177-0100-0268	Vilniaus r. sav. Barkiškių k. 11
97	4177/0100:0091	4177-0100-0091	Vilniaus r. sav. Barkiškių k. 12
98	4177/0100:0398	4177-0500-0053	Vilniaus r. sav. Barkiškių k. 5
99	4177/0100:0125	4177-0100-0125	Vilniaus r. sav. Barkiškių k. 7
100	4177/0100:0441	4400-0405-5323	Vilniaus r. sav. Barkiškių k. 8
101	4164/0500:0056	4164-0500-0056	Vilniaus r. sav. Baronėlių vs.
102	4134/0500:0224	4400-1170-0355	Vilniaus r. sav. Baronėlių vs.
103	4134/0500:0159	4400-2847-7145	Vilniaus r. sav. Baronėlių vs.
104	4134/0500:0012	4134-0500-0012	Vilniaus r. sav. Baronėlių vs.
105	4134/0500:0038	4134-0500-0038	Vilniaus r. sav. Baronėlių vs.
106	4134/0500:0001	4134-0500-0001	Vilniaus r. sav. Baronėlių vs.
107	4134/0500:0094	4400-2600-7634	Vilniaus r. sav. Baronėlių vs.
108	4134/0500:0068	4134-0500-0068	Vilniaus r. sav. Baronėlių vs.
109	4164/0500:0060	4164-0500-0060	Vilniaus r. sav. Baronėlių vs.
110	4134/0500:0036	4134-0500-0036	Vilniaus r. sav. Baronėlių vs.
111	4134/0500:0040	4134-0500-0040	Vilniaus r. sav. Baronėlių vs.
112	4134/0500:0141	4400-0630-1306	Vilniaus r. sav. Baronėlių vs.
113	4134/0500:0174	4400-0777-2996	Vilniaus r. sav. Baronėlių vs.
114	4134/0500:0042	4134-0500-0042	Vilniaus r. sav. Baronėlių vs.
115	4134/0500:0017	4134-0500-0017	Vilniaus r. sav. Baronėlių vs. 2
116	4134/0500:0007	4134-0500-0007	Vilniaus r. sav. Baronėlių vs. 3
117	4134/0500:0195	4400-0934-1930	Vilniaus r. sav. Baronėlių vs. 9
118	4127/0400:0429	4400-1582-5534	Vilniaus r. sav. Barūnėlių k.
119	4127/0400:0147	4400-0666-5582	Vilniaus r. sav. Barūnėlių k.
120	4127/0400:0605	4400-4096-4904	Vilniaus r. sav. Barūnėlių k.
121	4127/0400:0385	4400-1520-8678	Vilniaus r. sav. Barūnėlių k.
122	4127/0400:0069	4127-0400-0069	Vilniaus r. sav. Barūnėlių k.
123	4127/0400:0396	4400-1530-2224	Vilniaus r. sav. Barūnėlių k.
124	4154/2800:0083	4400-4321-1652	Vilniaus r. sav. Benkartų vs.
125	4154/2700:1089	4400-1582-3535	Vilniaus r. sav. Beržiškių k.
126	4154/2700:0231	4400-4170-6424	Vilniaus r. sav. Beržiškių k.
127	4154/2700:1101	4400-1797-0597	Vilniaus r. sav. Beržiškių k.
128	4154/2700:0977	4400-0265-0386	Vilniaus r. sav. Beržiškių k.
129	4154/2700:0345	4400-4914-7540	Vilniaus r. sav. Beržiškių k.
130	4157/0200:0147	4157-0200-0147	Vilniaus r. sav. Beržytės k.
131	4172/0300:0392	4400-1276-5436	Vilniaus r. sav. Beviršės vs.
132	4172/0300:0391	4400-1275-5461	Vilniaus r. sav. Beviršės vs.
133	4172/0300:0588	4400-2070-3324	Vilniaus r. sav. Beviršės vs.
134	4172/0300:0393	4400-1276-5703	Vilniaus r. sav. Beviršės vs.

135	4172/0400:0079	4172-0400-0079	Vilniaus r. sav. Beviršės vs.
136	4172/0300:0624	4400-2257-6432	Vilniaus r. sav. Beviršės vs.
137	4172/0300:0585	4400-2018-0341	Vilniaus r. sav. Beviršės vs.
138	4172/0300:0604	4400-2180-3570	Vilniaus r. sav. Beviršės vs.
139	4172/0300:0494	4400-1593-3381	Vilniaus r. sav. Beviršės vs.
140	4172/0300:0593	4400-2145-3090	Vilniaus r. sav. Beviršės vs.
141	4172/0300:0449	4400-1571-9749	Vilniaus r. sav. Beviršės vs.
142	4172/0300:0070	4172-0300-0070	Vilniaus r. sav. Beviršės vs.
143	4172/0300:0200	4400-2903-6620	Vilniaus r. sav. Beviršės vs.
144	4172/0400:0042	4400-2606-7656	Vilniaus r. sav. Beviršės vs.
145	4172/0300:0637	4400-2292-9684	Vilniaus r. sav. Beviršės vs.
146	4172/0300:0577	4400-1951-8239	Vilniaus r. sav. Beviršės vs.
147	4172/0300:0592	4400-2145-3072	Vilniaus r. sav. Beviršės vs.
148	4172/0300:0390	4400-1275-3478	Vilniaus r. sav. Beviršės vs.
149	4172/0300:0145	4172-0300-0145	Vilniaus r. sav. Beviršės vs.
150	4172/0300:0369	4400-3933-3124	Vilniaus r. sav. Beviršės vs.
151	4172/0300:0490	4400-1592-3685	Vilniaus r. sav. Beviršės vs.
152	4172/0300:0359	4400-3122-7548	Vilniaus r. sav. Beviršės vs.
153	4172/0300:0394	4400-1276-5782	Vilniaus r. sav. Beviršės vs.
154	4172/0300:0591	4400-2143-5005	Vilniaus r. sav. Beviršės vs.
155	4172/0300:0526	4400-1763-0116	Vilniaus r. sav. Beviršės vs.
156	4172/0300:0535	4400-1770-2960	Vilniaus r. sav. Beviršės vs.
157	4172/0300:0605	4400-2180-4177	Vilniaus r. sav. Beviršės vs. 1
158	4172/0300:0152	4172-0300-0152	Vilniaus r. sav. Beviršės vs. 3
159	4147/0500:0123	4147-0500-0123	Vilniaus r. sav. Budninkų k.
160	4147/0500:0138	4147-0500-0138	Vilniaus r. sav. Budninkų k.
161	4147/0500:0189	4147-0500-0189	Vilniaus r. sav. Budninkų k.
162	4147/0500:0079	4147-0500-0079	Vilniaus r. sav. Budninkų k.
163	4147/0500:0081	4147-0500-0081	Vilniaus r. sav. Budninkų k.
164	4147/0500:0909	4400-1116-0617	Vilniaus r. sav. Budninkų k.
165	4147/0500:0274	4147-0500-0274	Vilniaus r. sav. Budninkų k.
166	4147/0500:0908	4400-1116-0528	Vilniaus r. sav. Budninkų k.
167	4147/0500:0095	4147-0500-0095	Vilniaus r. sav. Budninkų k.
168	4147/0500:0147	4147-0500-0147	Vilniaus r. sav. Budninkų k.
169	4147/0500:0197	4400-5578-0100	Vilniaus r. sav. Budninkų k.
170	4147/0500:0112	4147-0500-0112	Vilniaus r. sav. Budninkų k.
171	4147/0500:0125	4147-0500-0125	Vilniaus r. sav. Budninkų k.
172	4147/0500:0907	4400-1116-0454	Vilniaus r. sav. Budninkų k.
173	4147/0500:0170	4147-0500-0170	Vilniaus r. sav. Budninkų k.
174	4147/0500:0214	4400-5578-0088	Vilniaus r. sav. Budninkų k.
175	4147/0500:0781	4147-0500-0781	Vilniaus r. sav. Budninkų k.
176	4147/0500:1011	4400-2311-1437	Vilniaus r. sav. Budninkų k.
177	4147/0500:0087	4147-0500-0087	Vilniaus r. sav. Budninkų k.
178	4147/0500:0210	4132-0500-0049	Vilniaus r. sav. Budninkų k.
179	4147/0500:0029	4147-0500-0029	Vilniaus r. sav. Budninkų k. Senasis Ukmergės kel. 291

180	4147/0500:0126	4147-0500-0126	Vilniaus r. sav. Budninkų k. Senasis Ukmergės kel. 299
181	4147/0500:0089	4147-0500-0089	Vilniaus r. sav. Budninkų k. Senasis Ukmergės kel. 303
182	4147/0500:0080	4147-0500-0080	Vilniaus r. sav. Budninkų k. Senasis Ukmergės kel. 305
183	4147/0500:1008	4400-2281-1187	Vilniaus r. sav. Budninkų k. Senasis Ukmergės kel. 307
184	4147/0500:0166	4400-2898-7630	Vilniaus r. sav. Budninkų k. Senasis Ukmergės kel. 324
185	4147/0500:0161	4400-2898-7530	Vilniaus r. sav. Budninkų k. Senasis Ukmergės kel. 326
186	4147/0500:0142	4400-2898-7140	Vilniaus r. sav. Budninkų k. Senasis Ukmergės kel. 328
187	4147/0500:0850	4400-0929-1564	Vilniaus r. sav. Budninkų k. Senasis Ukmergės kel. 330
188	4147/0500:0834	4400-0842-4728	Vilniaus r. sav. Budninkų k. Senasis Ukmergės kel. 334
189	4112/0200:0042	4112-0200-0042	Vilniaus r. sav. Buivydžių I k.
190	4112/0200:0089	4400-3032-9923	Vilniaus r. sav. Buivydžių I k.
191	4112/0200:0082	4112-0200-0082	Vilniaus r. sav. Buivydžių II k.
192	4112/0200:0221	4400-2328-3001	Vilniaus r. sav. Buivydžių II k.
193	4112/0200:0026	4112-0200-0026	Vilniaus r. sav. Buivydžių II k.
194	4112/0900:0080	4400-2723-0639	Vilniaus r. sav. Buivydžių II k.
195	4112/0200:0053	4112-0200-0053	Vilniaus r. sav. Buivydžių II k.
196	4112/0200:0025	4112-0200-0025	Vilniaus r. sav. Buivydžių II k.
197	4112/0200:0038	4112-0200-0038	Vilniaus r. sav. Buivydžių II k.
198	4112/0900:0044	4112-0900-0044	Vilniaus r. sav. Buivydžių II k.
199	4112/0200:0012	4112-0200-0012	Vilniaus r. sav. Buivydžių II k.
200	4112/0200:0063	4112-0200-0063	Vilniaus r. sav. Buivydžių II k.
201	4112/0600:0255	4400-2183-7870	Vilniaus r. sav. Bulbinės vs.
202	4112/0600:0243	4400-2025-8691	Vilniaus r. sav. Bulbinės vs.
203	4157/0200:0008	4157-0200-0008	Vilniaus r. sav. Červiškių k.
204	4157/0200:0089	4144-0400-0006	Vilniaus r. sav. Červiškių k.
205	4157/0200:0105	4157-0200-0105	Vilniaus r. sav. Červiškių k.
206	4157/0200:0084	4157-0200-0084	Vilniaus r. sav. Červiškių k.
207	4157/0200:0085	4157-0200-0085	Vilniaus r. sav. Červiškių k.
208	4157/0200:0128	4157-0200-0128	Vilniaus r. sav. Červiškių k.
209	4157/0200:0621	4400-1944-0698	Vilniaus r. sav. Červiškių k.
210	4157/0200:0328	4400-0878-3540	Vilniaus r. sav. Dembinos k.
211	4157/0200:0315	4400-0856-1162	Vilniaus r. sav. Dembinos k.
212	4157/0200:0303	4400-0833-5060	Vilniaus r. sav. Dembinos k.
213	4157/0200:0329	4400-0878-3740	Vilniaus r. sav. Dembinos k.
214	4157/0200:0050	4157-0200-0050	Vilniaus r. sav. Dembinos k.
215	4132/0500:0259	4400-4647-1854	Vilniaus r. sav. Dūkštelių k.
216	4132/0500:0001	4132-0500-0001	Vilniaus r. sav. Dūkštelių k.
217	4132/0600:0047	4132-0600-0047	Vilniaus r. sav. Dūkštelių k.

218	4132/0500:0544	4400-4646-8500	Vilniaus r. sav. Dūkštelių k.
219	4132/0600:0096	4132-0600-0096	Vilniaus r. sav. Dūkštelių k.
220	4132/0500:1261	4400-2094-7099	Vilniaus r. sav. Dūkštelių k.
221	4177/0100:0773	4400-5136-0115	Vilniaus r. sav. Dusinėnų k.
222	4177/0100:0485	4400-0830-2790	Vilniaus r. sav. Dusinėnų k.
223	4177/0100:0220	4400-2979-5535	Vilniaus r. sav. Dusinėnų k.
224	4177/0100:0735	4400-2290-2807	Vilniaus r. sav. Dusinėnų k.
225	4177/0100:0780	4400-5138-4240	Vilniaus r. sav. Dusinėnų k.
226	4177/0100:0175	4177-0100-0175	Vilniaus r. sav. Dusinėnų k.
227	4177/0100:0411	4177-0100-0411	Vilniaus r. sav. Dusinėnų k.
228	4177/0100:0381	4400-5135-9105	Vilniaus r. sav. Dusinėnų k.
229	4177/0100:0185	4177-0100-0185	Vilniaus r. sav. Dusinėnų k.
230	4177/0100:0563	4400-0861-4213	Vilniaus r. sav. Dusinėnų k.
231	4177/0100:0359	4400-5135-7265	Vilniaus r. sav. Dusinėnų k.
232	4177/0100:0560	4400-0861-2373	Vilniaus r. sav. Dusinėnų k.
233	4177/0100:0774	4400-5136-0137	Vilniaus r. sav. Dusinėnų k.
234	4177/0100:0402	4177-0500-0142	Vilniaus r. sav. Dusinėnų k.
235	4177/0100:0778	4400-5136-2964	Vilniaus r. sav. Dusinėnų k.
236	4177/0100:0459	4400-0806-0344	Vilniaus r. sav. Dusinėnų k.
237	4177/0100:0495	4400-0834-1979	Vilniaus r. sav. Dusinėnų k.
238	4177/0100:0401	4177-0100-0401	Vilniaus r. sav. Dusinėnų k.
239	4177/0100:0777	4400-5136-2120	Vilniaus r. sav. Dusinėnų k.
240	4177/0100:0715	4400-2253-4574	Vilniaus r. sav. Dusinėnų k.
241	4177/0100:0468	4400-0816-4372	Vilniaus r. sav. Dusinėnų k.
242	4177/0100:0762	4400-5094-5909	Vilniaus r. sav. Dusinėnų k.
243	4177/7001:0017	4400-5693-5212	Vilniaus r. sav. Dusinėnų k.
244	4177/0100:0513	4400-0860-3763	Vilniaus r. sav. Dusinėnų k.
245	4177/0100:0266	4177-0100-0266	Vilniaus r. sav. Dusinėnų k.
246	4177/0100:0463	4400-0807-1370	Vilniaus r. sav. Dusinėnų k.
247	4177/0100:0760	4400-5094-8633	Vilniaus r. sav. Dusinėnų k. Užupio g. 14
248	4177/0100:0517	4400-5097-2560	Vilniaus r. sav. Dusinėnų k. Užupio g. 16
249	4177/0100:0296	4177-0100-0296	Vilniaus r. sav. Dusinėnų k. Užupio g. 2A
250	4177/0100:0377	4400-5141-4929	Vilniaus r. sav. Dusinėnų k. Užupio g. 2C
251	4177/0100:0200	4177-0100-0200	Vilniaus r. sav. Dusinėnų k. Užupio g. 4
252	4154/2700:1113	4400-1833-8079	Vilniaus r. sav. Eglinės k.
253	4154/2700:0048	4154-2700-0048	Vilniaus r. sav. Eglinės k.
254	4154/2700:1040	4400-1142-5070	Vilniaus r. sav. Eglinės k.
255	4154/2700:1074	4400-1485-9446	Vilniaus r. sav. Eglinės k.
256	4154/2700:1041	4400-1142-7210	Vilniaus r. sav. Eglinės k.
257	4154/2700:1135	4400-2011-1120	Vilniaus r. sav. Eglinės k.
258	4154/2700:1108	4400-1827-7960	Vilniaus r. sav. Eglinės k.
259	4154/2700:0109	4154-2700-0109	Vilniaus r. sav. Eglinės k.
260	4154/2700:1138	4400-2013-8416	Vilniaus r. sav. Eglinės k.
261	4154/2700:1028	4400-1113-8493	Vilniaus r. sav. Eglinės k.
262	4154/2700:1050	4400-1184-2885	Vilniaus r. sav. Eglinės k.
263	4154/2700:1140	4400-2014-4123	Vilniaus r. sav. Eglinės k.
264	4154/2700:1045	4400-1169-4505	Vilniaus r. sav. Eglinės k.

265	4154/2700:1159	4400-2245-7018	Vilniaus r. sav. Eglinės k.
266	4154/2700:0155	4154-2800-0059	Vilniaus r. sav. Eglinės k.
267	4154/2700:1109	4400-1828-3702	Vilniaus r. sav. Eglinės k.
268	4154/2700:1044	4400-1167-5675	Vilniaus r. sav. Eglinės k.
269	4154/2700:0154	4154-2800-0057	Vilniaus r. sav. Eglinės k.
270	4154/2700:0163	4154-2700-0163	Vilniaus r. sav. Eglinės k.
271	4154/2700:1177	4400-2319-6616	Vilniaus r. sav. Eglinės k.
272	4154/2700:0987	4400-0596-7999	Vilniaus r. sav. Eglinės k.
273	4154/2700:1112	4400-1832-7396	Vilniaus r. sav. Eglinės k.
274	4154/2700:0049	4154-2700-0049	Vilniaus r. sav. Eglinės k.
275	4154/2700:1048	4400-1166-4981	Vilniaus r. sav. Eglinės k.
276	4154/2700:1120	4400-1943-8790	Vilniaus r. sav. Eglinės k.
277	4154/2700:1027	4400-1099-6988	Vilniaus r. sav. Eglinės k.
278	4154/2700:1051	4400-1185-0643	Vilniaus r. sav. Eglinės k.
279	4154/2700:1069	4400-1459-6820	Vilniaus r. sav. Eglinės k.
280	4154/2700:1030	4400-1132-7747	Vilniaus r. sav. Eglinės k.
281	4154/2700:1158	4400-2245-6822	Vilniaus r. sav. Eglinės k.
282	4154/2700:1076	4400-1493-5049	Vilniaus r. sav. Eglinės k.
283	4154/2700:1175	4400-2306-0904	Vilniaus r. sav. Eglinės k.
284	4154/2700:0254	4400-4954-2003	Vilniaus r. sav. Eglinės k.
285	4154/2700:0078	4154-2700-0078	Vilniaus r. sav. Eglinės k. 1
286	4154/2700:0271	4400-5142-0136	Vilniaus r. sav. Eglinės k. 10
287	4154/2700:1066	4400-1298-3172	Vilniaus r. sav. Eglinės k. 1A
288	4154/2700:0146	4154-2700-0146	Vilniaus r. sav. Eglinės k. 2
289	4154/2700:1003	4400-0860-3710	Vilniaus r. sav. Eglinės k. 2A
290	4154/2700:0010	4154-2700-0010	Vilniaus r. sav. Eglinės k. 8
291	4154/2700:1151	4400-2187-9492	Vilniaus r. sav. Eglinės k. 9
292	4112/0200:0134	4400-2063-1945	Vilniaus r. sav. Fabijoniškių k.
293	4112/0200:0228	4400-2369-8297	Vilniaus r. sav. Fabijoniškių k.
294	4112/0200:0056	4112-0200-0056	Vilniaus r. sav. Fabijoniškių k.
295	4112/0200:0201	4400-2239-5804	Vilniaus r. sav. Fabijoniškių k.
296	4112/0200:0101	4400-4380-1994	Vilniaus r. sav. Fabijoniškių k.
297	4112/0200:0219	4400-2325-4953	Vilniaus r. sav. Fabijoniškių k.
298	4112/0200:0213	4400-2302-7298	Vilniaus r. sav. Fabijoniškių k.
299	4112/0200:0224	4400-2352-3431	Vilniaus r. sav. Fabijoniškių k.
300	4112/0200:0047	4112-0200-0047	Vilniaus r. sav. Fabijoniškių k.
301	4112/0200:0079	4112-0200-0079	Vilniaus r. sav. Fabijoniškių k.
302	4112/0200:0006	4112-0200-0006	Vilniaus r. sav. Fabijoniškių k.
303	4112/0200:0231	4400-2410-0027	Vilniaus r. sav. Fabijoniškių k.
304	4112/0200:0206	4400-2283-1690	Vilniaus r. sav. Fabijoniškių k.
305	4112/0200:0222	4400-2341-3294	Vilniaus r. sav. Fabijoniškių k.
306	4112/0200:0223	4400-2345-7425	Vilniaus r. sav. Fabijoniškių k.
307	4112/0200:0084	4400-2883-9280	Vilniaus r. sav. Fabijoniškių k.
308	4112/0200:0107	4400-5518-7012	Vilniaus r. sav. Fabijoniškių k.
309	4112/0200:0068	4112-0200-0068	Vilniaus r. sav. Fabijoniškių k.
310	4112/0200:0066	4112-0200-0066	Vilniaus r. sav. Fabijoniškių k.
311	4112/0200:0211	4400-2294-4109	Vilniaus r. sav. Fabijoniškių k.

312	4112/0200:0218	4400-2307-7578	Vilniaus r. sav. Fabijoniškių k.
313	4112/0200:0085	4400-2936-7774	Vilniaus r. sav. Fabijoniškių k.
314	4112/0200:0067	4112-0200-0067	Vilniaus r. sav. Fabijoniškių k.
315	4112/0200:0103	4400-5137-5085	Vilniaus r. sav. Fabijoniškių k. 1C
316	4154/2700:0223	4400-3916-1445	Vilniaus r. sav. Galinių k.
317	4154/2700:0220	4400-3912-8962	Vilniaus r. sav. Galinių k.
318	4154/2700:0226	4400-3951-9612	Vilniaus r. sav. Galinių k.
319	4154/2700:0162	4154-2700-0162	Vilniaus r. sav. Galinių k.
320	4120/0300:0368	4400-3873-6718	Vilniaus r. sav. Garniškių k.
321	4120/0300:0367	4400-3845-0876	Vilniaus r. sav. Garniškių k.
322	4120/0300:0501	4400-5719-7192	Vilniaus r. sav. Garniškių k.
323	4120/0300:0373	4400-3874-4344	Vilniaus r. sav. Garniškių k.
324	4120/0300:0330	4400-3129-2038	Vilniaus r. sav. Garniškių k.
325	4198/6666:0001	4198-6666-0001	Vilniaus r. sav. Girdžiūnų vs.
326	4147/0500:0236	4147-0500-0236	Vilniaus r. sav. Glatkiškių k.
327	4147/0500:0121	4147-0500-0121	Vilniaus r. sav. Glatkiškių k.
328	4147/0500:0876	4400-0947-3830	Vilniaus r. sav. Glatkiškių k.
329	4147/0500:0977	4400-1681-1082	Vilniaus r. sav. Glatkiškių k.
330	4147/0500:0351	4147-0500-0351	Vilniaus r. sav. Glatkiškių k.
331	4147/0500:0175	4147-0500-0175	Vilniaus r. sav. Glatkiškių k.
332	4147/0500:0098	4147-0500-0098	Vilniaus r. sav. Glatkiškių k.
333	4147/0500:0127	4147-0500-0127	Vilniaus r. sav. Glatkiškių k.
334	4147/0500:0948	4400-1453-5498	Vilniaus r. sav. Glatkiškių k.
335	4147/0500:0935	4400-1278-5461	Vilniaus r. sav. Glatkiškių k.
336	4147/0500:0141	4400-2734-0041	Vilniaus r. sav. Glatkiškių k.
337	4147/0500:0109	4147-0500-0109	Vilniaus r. sav. Glatkiškių k.
338	4147/0500:0140	4147-0500-0140	Vilniaus r. sav. Glatkiškių k.
339	4147/0500:0119	4147-0500-0119	Vilniaus r. sav. Glatkiškių k.
340	4147/0500:0993	4400-1943-4914	Vilniaus r. sav. Glatkiškių k.
341	4147/0500:0833	4400-0708-9640	Vilniaus r. sav. Glatkiškių k.
342	4147/0500:0096	4147-0500-0096	Vilniaus r. sav. Glatkiškių k.
343	4147/0500:0624	4400-1092-3825	Vilniaus r. sav. Glatkiškių k.
344	4147/0500:0967	4400-1549-4503	Vilniaus r. sav. Glatkiškių k.
345	4147/0500:0782	4147-0500-0782	Vilniaus r. sav. Glatkiškių k.
346	4147/0500:0233	4147-0500-0233	Vilniaus r. sav. Glatkiškių k.
347	4147/0500:0139	4147-0500-0139	Vilniaus r. sav. Glatkiškių k.
348	4147/0500:0100	4147-0500-0100	Vilniaus r. sav. Glatkiškių k.
349	4147/0500:0926	4400-1237-8697	Vilniaus r. sav. Glatkiškių k.
350	4147/0500:0196	4400-5432-3150	Vilniaus r. sav. Glatkiškių k.
351	4147/0500:0814	4400-0362-9634	Vilniaus r. sav. Glatkiškių k.
352	4134/0100:0094	4400-0123-8862	Vilniaus r. sav. Glitiškių k.
353	4134/0100:0328	4400-2163-5772	Vilniaus r. sav. Glitiškių k.
354	4134/0100:0370	4400-2607-8339	Vilniaus r. sav. Glitiškių k.
355	4134/0100:0155	4400-0653-3913	Vilniaus r. sav. Glitiškių k.
356	4134/0100:0300	4400-1998-8193	Vilniaus r. sav. Glitiškių k.
357	4134/0100:0093	4400-0123-8834	Vilniaus r. sav. Glitiškių k.
358	4134/0100:0434	4400-3034-4573	Vilniaus r. sav. Glitiškių k.

359	4134/0100:0433	4400-3028-0885	Vilniaus r. sav. Glitiškių k.
360	4134/0100:0399	4400-2730-4767	Vilniaus r. sav. Glitiškių k.
361	4134/0100:0372	4400-2619-9182	Vilniaus r. sav. Glitiškių k.
362	4134/0100:0288	4400-1953-1361	Vilniaus r. sav. Glitiškių k.
363	4134/0100:0309	4400-2022-0237	Vilniaus r. sav. Glitiškių k.
364	4134/0100:0373	4400-2619-9957	Vilniaus r. sav. Glitiškių k.
365	4134/0100:0286	4400-1953-0875	Vilniaus r. sav. Glitiškių k.
366	4134/0100:0430	4400-2890-7591	Vilniaus r. sav. Glitiškių k.
367	4134/0100:0423	4400-2874-9804	Vilniaus r. sav. Glitiškių k.
368	4134/0100:0178	4400-0758-0509	Vilniaus r. sav. Glitiškių k.
369	4134/0100:0312	4400-2031-9666	Vilniaus r. sav. Glitiškių k.
370	4134/0100:0461	4400-4339-0410	Vilniaus r. sav. Glitiškių k.
371	4134/0100:0283	4400-1942-6034	Vilniaus r. sav. Glitiškių k.
372	4134/0100:0477	4400-4889-0915	Vilniaus r. sav. Glitiškių k.
373	4134/0100:0180	4400-0777-1822	Vilniaus r. sav. Glitiškių k.
374	4130/0100:0706	4400-4005-9185	Vilniaus r. sav. Grabijolų k.
375	4130/0100:0625	4400-4005-6582	Vilniaus r. sav. Grabijolų k.
376	4130/0100:0116	4400-2916-9940	Vilniaus r. sav. Grabijolų k.
377	4130/0100:0412	4400-0632-9142	Vilniaus r. sav. Grabijolų k.
378	4157/0200:0143	4157-0200-0143	Vilniaus r. sav. Grigiškių vs.
379	4157/0200:0077	4157-0200-0077	Vilniaus r. sav. Grigiškių vs.
380	4110/0600:0658	4400-1819-3269	Vilniaus r. sav. Gudelių k.
381	4110/0600:1012	4400-4458-4565	Vilniaus r. sav. Gudelių k.
382	4110/0600:1149	4400-5081-3351	Vilniaus r. sav. Gudelių k.
383	4110/0600:0137	4400-2651-9757	Vilniaus r. sav. Gudelių k.
384	4110/0600:0917	4400-4073-2836	Vilniaus r. sav. Gudelių k.
385	4110/0600:1110	4400-4979-0303	Vilniaus r. sav. Gudelių k.
386	4110/0600:0131	4400-2618-1982	Vilniaus r. sav. Gudelių k.
387	4110/0600:0680	4400-1953-4420	Vilniaus r. sav. Gudelių k.
388	4110/0600:0149	4400-2652-0067	Vilniaus r. sav. Gudelių k.
389	4110/0600:0286	4400-0270-3980	Vilniaus r. sav. Gudelių k.
390	4110/0600:1368	4400-5921-6965	Vilniaus r. sav. Gudelių k.
391	4110/0600:0285	4400-0270-3976	Vilniaus r. sav. Gudelių k.
392	4110/0600:0397	4400-0612-9819	Vilniaus r. sav. Gudelių k.
393	4110/0600:0284	4400-0270-3962	Vilniaus r. sav. Gudelių k.
394	4110/0600:0934	4400-4073-1293	Vilniaus r. sav. Gudelių k.
395	4110/0600:0631	4400-1657-3303	Vilniaus r. sav. Gudelių k.
396	4110/0600:0395	4400-0612-9451	Vilniaus r. sav. Gudelių k.
397	4110/0600:0349	4400-0475-1624	Vilniaus r. sav. Gudelių k.
398	4110/0600:0531	4400-1546-7160	Vilniaus r. sav. Gudelių k.
399	4110/0600:0396	4400-0612-9562	Vilniaus r. sav. Gudelių k.
400	4110/0600:0916	4400-4088-8919	Vilniaus r. sav. Gudelių k.
401	4110/0600:0681	4400-1953-4475	Vilniaus r. sav. Gudelių k.
402	4110/0600:1116	4400-5019-3854	Vilniaus r. sav. Gudelių k.
403	4110/0600:1108	4400-4960-5881	Vilniaus r. sav. Gudelių k.
404	4110/0600:1133	4400-4454-0669	Vilniaus r. sav. Gudelių k.
405	4110/0600:0398	4400-0612-9932	Vilniaus r. sav. Gudelių k.

406	4110/0600:0746	4400-2429-4155	Vilniaus r. sav. Gudelių k.
407	4110/0600:1117	4400-5027-4565	Vilniaus r. sav. Gudelių k.
408	4110/0600:0265	4400-0199-2003	Vilniaus r. sav. Gudelių k.
409	4110/0600:1153	4400-5108-8587	Vilniaus r. sav. Gudelių k.
410	4110/0600:0624	4400-1656-9001	Vilniaus r. sav. Gudelių k.
411	4110/0600:1369	4400-5921-6987	Vilniaus r. sav. Gudelių k.
412	4110/0600:0632	4400-1657-3669	Vilniaus r. sav. Gudelių k.
413	4110/0600:0933	4400-4073-1239	Vilniaus r. sav. Gudelių k.
414	4110/0600:0562	4400-1588-0510	Vilniaus r. sav. Gudelių k.
415	4110/0600:0399	4400-0613-0007	Vilniaus r. sav. Gudelių k.
416	4110/0600:0057	4110-0600-0057	Vilniaus r. sav. Gudelių k.
417	4110/0600:0747	4400-2429-4400	Vilniaus r. sav. Gudelių k.
418	4110/0600:1132	4400-4454-0647	Vilniaus r. sav. Gudelių k.
419	4110/0600:1013	4400-4458-3268	Vilniaus r. sav. Gudelių k. Senujų Gudelių g. 2
420	4110/0600:1014	4400-4458-3168	Vilniaus r. sav. Gudelių k. Senujų Gudelių g. 4
421	4110/0600:0123	4110-0600-0123	Vilniaus r. sav. Gudelių k. Upės g. 12
422	4172/0300:0095	4172-0300-0095	Vilniaus r. sav. Jankeliūnų k.
423	4172/0300:0399	4400-1299-9038	Vilniaus r. sav. Jankeliūnų k.
424	4172/0300:0615	4400-2222-8391	Vilniaus r. sav. Jankeliūnų k.
425	4192/0200:0162	4400-0581-2015	Vilniaus r. sav. Jaučiavarių k.
426	4192/0200:0195	4400-0879-1000	Vilniaus r. sav. Jaučiavarių k.
427	4192/0200:0040	4192-0200-0040	Vilniaus r. sav. Jaučiavarių k.
428	4192/0200:0152	4400-0361-0208	Vilniaus r. sav. Jaučiavarių k.
429	4192/0200:0196	4400-0879-1102	Vilniaus r. sav. Jaučiavarių k.
430	4192/0200:0030	4192-0200-0030	Vilniaus r. sav. Jaučiavarių k.
431	4112/0900:0062	4112-0900-0062	Vilniaus r. sav. Joniškių k.
432	4137/0200:1106	4400-1185-1719	Vilniaus r. sav. Juodšilių k.
433	4137/0200:0534	4400-4010-2263	Vilniaus r. sav. Juodšilių k.
434	4137/0200:0418	4400-3118-0173	Vilniaus r. sav. Juodšilių k.
435	4137/0200:0301	4137-0200-0301	Vilniaus r. sav. Juodšilių k.
436	4137/0200:0300	4137-0200-0300	Vilniaus r. sav. Juodšilių k.
437	4137/0200:0423	4400-3162-9580	Vilniaus r. sav. Juodšilių k.
438	4137/0200:0587	4137-0200-0587	Vilniaus r. sav. Juodšilių k.
439	4137/0200:0533	4400-4010-3171	Vilniaus r. sav. Juodšilių k.
440	4137/0200:0576	4400-4918-3059	Vilniaus r. sav. Juodšilių k.
441	4137/0200:0430	4400-3809-9199	Vilniaus r. sav. Juodšilių k.
442	4137/0200:0430	4400-3809-9199	Vilniaus r. sav. Juodšilių k.
443	4137/0200:0180	4137-0200-0180	Vilniaus r. sav. Juodšilių k. A. Mickevičiaus g. 59
444	4157/0400:0009	4157-0400-0009	Vilniaus r. sav. Juozapinės k.
445	4157/0400:0047	4157-0400-0047	Vilniaus r. sav. Juozapinės k.
446	4127/0400:0557	4400-2378-7844	Vilniaus r. sav. Kabelių k.
447	4127/0400:0081	4127-0400-0081	Vilniaus r. sav. Kabelių k.
448	4127/0400:0353	4400-1469-7646	Vilniaus r. sav. Kabelių k.
449	4127/0400:0135	4400-0532-6992	Vilniaus r. sav. Kabelių k.

450	4127/0400:0553	4400-2378-2125	Vilniaus r. sav. Kabelių k.
451	4127/0400:0098	4127-0400-0098	Vilniaus r. sav. Kabelių k.
452	4127/0400:0458	4400-1681-0874	Vilniaus r. sav. Kabelių k.
453	4127/0400:0197	4400-0857-0829	Vilniaus r. sav. Kabelių k.
454	4127/0400:0290	4400-1184-0390	Vilniaus r. sav. Kabelių k.
455	4127/0400:0099	4127-0400-0099	Vilniaus r. sav. Kabelių k.
456	4127/0400:0276	4400-1136-8330	Vilniaus r. sav. Kabelių k.
457	4127/0400:0593	4400-2983-5452	Vilniaus r. sav. Kabelių k.
458	4127/0400:0196	4400-0857-0818	Vilniaus r. sav. Kabelių k.
459	4127/0400:0195	4400-0857-0718	Vilniaus r. sav. Kabelių k.
460	4127/0400:0138	4400-0532-7542	Vilniaus r. sav. Kabelių k.
461	4127/0400:0198	4400-0857-0840	Vilniaus r. sav. Kabelių k.
462	4127/0400:0554	4400-2378-2258	Vilniaus r. sav. Kabelių k.
463	4127/0400:0553	4400-2378-2125	Vilniaus r. sav. Kabelių k.
464	4127/0400:0593	4400-2983-5452	Vilniaus r. sav. Kabelių k.
465	4132/0500:0305	4400-5019-1005	Vilniaus r. sav. Kalikstiškių vs.
466	4132/0500:0264	4400-5019-1649	Vilniaus r. sav. Kalikstiškių vs.
467	4132/0500:0270	4400-5019-0995	Vilniaus r. sav. Kalikstiškių vs.
468	4132/0500:0345	4400-5518-5180	Vilniaus r. sav. Kalikstiškių vs.
469	4132/0500:0313	4400-5518-5214	Vilniaus r. sav. Kalikstiškių vs.
470	4132/0500:0308	4400-5019-1605	Vilniaus r. sav. Kalikstiškių vs.
471	4132/0500:0172	4132-0600-0172	Vilniaus r. sav. Kalikstiškių vs.
472	4132/0500:0189	4132-0500-0189	Vilniaus r. sav. Kalikstiškių vs.
473	4132/0500:0271	4400-5019-0940	Vilniaus r. sav. Kalikstiškių vs.
474	4132/0500:0263	4400-5019-1668	Vilniaus r. sav. Kalikstiškių vs.
475	4132/0500:0043	4132-0500-0043	Vilniaus r. sav. Kalikstiškių vs.
476	4132/0500:0278	4400-5019-0951	Vilniaus r. sav. Kalikstiškių vs.
477	4132/0500:0332	4400-5518-5190	Vilniaus r. sav. Kalikstiškių vs.
478	4132/0500:0272	4400-5019-0873	Vilniaus r. sav. Kalikstiškių vs.
479	4120/0300:0012	4120-0300-0012	Vilniaus r. sav. Kalnabridžių k.
480	4120/0300:0310	4400-3061-5957	Vilniaus r. sav. Kalnabridžių k.
481	4120/0300:0446	4400-4469-1087	Vilniaus r. sav. Kalnabridžių k.
482	4192/0200:0056	4192-0200-0056	Vilniaus r. sav. Kalnabridžių k.
483	4192/0200:0153	4400-0399-0896	Vilniaus r. sav. Kalnabridžių k.
484	4120/0300:0066	4120-0300-0066	Vilniaus r. sav. Kalnabridžių k.
485	4120/0300:0345	4400-3206-0847	Vilniaus r. sav. Kalnabridžių k.
486	4192/0200:0178	4400-0667-2519	Vilniaus r. sav. Kalnabridžių k.
487	4192/0200:0039	4192-0200-0039	Vilniaus r. sav. Kalnabridžių k.
488	4120/0300:0309	4400-3061-5724	Vilniaus r. sav. Kalnabridžių k.
489	4120/0300:0454	4400-4666-8896	Vilniaus r. sav. Kalnabridžių k.
490	4120/0300:0008	4120-0300-0008	Vilniaus r. sav. Kalnabridžių k.
491	4120/0300:0437	4400-4408-0866	Vilniaus r. sav. Kalnabridžių k.
492	4192/0200:0178	4400-0667-2519	Vilniaus r. sav. Kalnabridžių k.
493	4192/0200:0057	4192-0200-0057	Vilniaus r. sav. Kalnabridžių k. 1
494	4120/0300:0009	4120-0300-0009	Vilniaus r. sav. Kalnabridžių k. 10
495	4192/0200:0038	4192-0200-0038	Vilniaus r. sav. Kalnabridžių k. 1A
496	4120/0300:0344	4400-3206-0570	Vilniaus r. sav. Kalnabridžių k. 2

497	4127/0400:0095	4124-0400-0095	Vilniaus r. sav. Kalnuotės I k.
498	4127/0400:0235	4400-0949-9650	Vilniaus r. sav. Kalnuotės I k.
499	4127/0400:0555	4400-2378-2369	Vilniaus r. sav. Kalnuotės I k.
500	4127/0400:0214	4400-0922-7325	Vilniaus r. sav. Kalnuotės I k.
501	4127/0400:0218	4400-0921-3894	Vilniaus r. sav. Kalnuotės I k.
502	4127/0400:0514	4400-2068-3787	Vilniaus r. sav. Kalnuotės I k.
503	4127/0400:0075	4127-0400-0075	Vilniaus r. sav. Kalnuotės I k.
504	4127/0300:0215	4400-0944-0146	Vilniaus r. sav. Kalnuotės I k.
505	4127/0400:0467	4400-1796-8724	Vilniaus r. sav. Kalnuotės I k.
506	4127/0400:0627	4400-5789-9899	Vilniaus r. sav. Kalnuotės I k.
507	4127/0400:0209	4400-0899-1811	Vilniaus r. sav. Kalnuotės I k.
508	4127/0300:0155	4400-0137-1051	Vilniaus r. sav. Kalnuotės I k.
509	4127/0400:0390	4400-1522-7324	Vilniaus r. sav. Kalnuotės I k.
510	4127/0400:0217	4400-0921-3694	Vilniaus r. sav. Kalnuotės I k.
511	4127/0400:0213	4400-0921-3550	Vilniaus r. sav. Kalnuotės I k.
512	4127/0300:0017	4127-0300-0017	Vilniaus r. sav. Kalnuotės I k.
513	4127/0400:0391	4400-1522-7338	Vilniaus r. sav. Kalnuotės I k.
514	4127/0400:0003	4127-0400-0003	Vilniaus r. sav. Kalnuotės I k.
515	4127/0400:0021	4127-0400-0021	Vilniaus r. sav. Kalnuotės I k. 2
516	4127/0300:0031	4127-0300-0031	Vilniaus r. sav. Kalnuotės I k. 4
517	4127/0400:0414	4400-1545-9548	Vilniaus r. sav. Kalnuotės II k.
518	4127/0400:0365	4400-1492-1152	Vilniaus r. sav. Kalnuotės II k.
519	4127/0300:0277	4400-1756-7989	Vilniaus r. sav. Kalnuotės II k. 1
520	4127/0300:0305	4400-2173-3640	Vilniaus r. sav. Kalnuotės II k. 3
521	4127/0400:0360	4400-1472-5750	Vilniaus r. sav. Kalnuotės V k.
522	4127/0400:0240	4400-1004-9964	Vilniaus r. sav. Kalnuotės V k.
523	4127/0400:0172	4400-0817-8190	Vilniaus r. sav. Kalnuotės V k.
524	4127/0400:0366	4400-1493-8728	Vilniaus r. sav. Kalnuotės VII k.
525	4127/0400:0139	4400-0534-0365	Vilniaus r. sav. Kalnuotės VII k.
526	4127/0400:0051	4127-0400-0051	Vilniaus r. sav. Kalnuotės VII k.
527	4127/0400:0076	4127-0400-0076	Vilniaus r. sav. Kalnuotės VII k.
528	4127/0400:0118	4400-0038-2534	Vilniaus r. sav. Kalnuotės VII k.
529	4127/0400:0101	4127-0400-0101	Vilniaus r. sav. Kalnuotės VII k.
530	4127/0400:0238	4400-0992-8401	Vilniaus r. sav. Kalnuotės VII k.
531	4127/0400:0594	4400-2999-2245	Vilniaus r. sav. Kalnuotės VII k.
532	4127/0400:0100	4127-0400-0100	Vilniaus r. sav. Kalnuotės VII k. 12A
533	4154/2600:0992	4400-0961-3308	Vilniaus r. sav. Kalvelių k.
534	4154/2600:1075	4400-1516-9714	Vilniaus r. sav. Kalvelių k.
535	4154/2600:1046	4400-1285-0827	Vilniaus r. sav. Kalvelių k.
536	4154/2600:1211	4400-2306-8448	Vilniaus r. sav. Kalvelių k.
537	4154/2600:1028	4400-1127-5539	Vilniaus r. sav. Kalvelių k.
538	4154/2600:1066	4400-1487-9860	Vilniaus r. sav. Kalvelių k.
539	4154/2600:1079	4400-1533-9027	Vilniaus r. sav. Kalvelių k.
540	4154/2600:0163	4400-5088-9797	Vilniaus r. sav. Kalvelių k.
541	4154/2600:1224	4400-2343-8940	Vilniaus r. sav. Kalvelių k.
542	4154/2600:1003	4400-1029-2945	Vilniaus r. sav. Kalvelių k.
543	4154/2600:0204	4400-5355-3456	Vilniaus r. sav. Kalvelių k.

544	4154/2600:1217	4400-2319-9462	Vilniaus r. sav. Kalvelių k.
545	4154/2305:0083	4154-2305-0083	Vilniaus r. sav. Kalvelių k. Kalvelių 5-oji g. 18
546	4154/2305:0084	4154-2305-0084	Vilniaus r. sav. Kalvelių k. Kalvelių 5-oji g. 23
547	4154/2305:0004	4400-2760-2180	Vilniaus r. sav. Kalvelių k. Kalvelių 5-oji g. 5
548	4154/2305:0092	4154-2305-0092	Vilniaus r. sav. Kalvelių k. Kalvelių 5-oji g. 7
549	4154/2600:1043	4400-1253-1298	Vilniaus r. sav. Kalvelių k. Naujųjų Kalvelių 1-oji g. 1
550	4154/2304:0089	4154-2304-0089	Vilniaus r. sav. Kalvelių k. Naujųjų Kalvelių 1-oji g. 30
551	4154/2304:0091	4154-2304-0091	Vilniaus r. sav. Kalvelių k. Naujųjų Kalvelių 1-oji g. 32
552	4154/2304:0088	4154-2304-0088	Vilniaus r. sav. Kalvelių k. Naujųjų Kalvelių 1-oji g. 35
553	4154/2304:0880	4154-2304-0880	Vilniaus r. sav. Kalvelių k. Naujųjų Kalvelių 1-oji g. 37
554	4154/2304:0090	4154-2304-0090	Vilniaus r. sav. Kalvelių k. Naujųjų Kalvelių 1-oji g. 39
555	4177/0100:0235	4177-0100-0235	Vilniaus r. sav. Kalviškių k.
556	4177/0100:0690	4400-2059-0652	Vilniaus r. sav. Kalviškių k.
557	4177/0100:0743	4400-2331-8363	Vilniaus r. sav. Kalviškių k.
558	4177/0100:0101	4177-0100-0101	Vilniaus r. sav. Kalviškių k.
559	4177/0100:0733	4400-2289-2255	Vilniaus r. sav. Kalviškių k.
560	4177/0100:0687	4400-2049-0346	Vilniaus r. sav. Kalviškių k.
561	4177/0100:0105	4177-0100-0105	Vilniaus r. sav. Kalviškių k.
562	4177/0100:0678	4400-1987-8090	Vilniaus r. sav. Kalviškių k.
563	4177/0100:0595	4400-1134-4904	Vilniaus r. sav. Kalviškių k.
564	4177/0100:0758	4400-2396-0983	Vilniaus r. sav. Kalviškių k.
565	4177/0100:0110	4177-0100-0110	Vilniaus r. sav. Kalviškių k.
566	4177/0100:0233	4177-0100-0233	Vilniaus r. sav. Kalviškių k.
567	4177/0100:0614	4400-1322-3973	Vilniaus r. sav. Kalviškių k.
568	4177/0100:0746	4400-2334-0463	Vilniaus r. sav. Kalviškių k.
569	4177/0100:0108	4177-0100-0108	Vilniaus r. sav. Kalviškių k.
570	4177/0100:0228	4177-0100-0228	Vilniaus r. sav. Kalviškių k.
571	4177/0100:0246	4177-0100-0246	Vilniaus r. sav. Kalviškių k.
572	4137/0200:0417	4400-3116-2214	Vilniaus r. sav. Kalviškių k.
573	4177/0100:0099	4177-0100-0099	Vilniaus r. sav. Kalviškių k.
574	4137/0200:0426	4400-3459-2173	Vilniaus r. sav. Kalviškių k.
575	4177/0100:0230	4177-0100-0230	Vilniaus r. sav. Kalviškių k.
576	4177/0100:0102	4177-0100-0102	Vilniaus r. sav. Kalviškių k.
577	4177/0100:0719	4400-2253-7044	Vilniaus r. sav. Kalviškių k.
578	4177/0100:0249	4177-0100-0249	Vilniaus r. sav. Kalviškių k.
579	4177/0100:0707	4400-2247-2537	Vilniaus r. sav. Kalviškių k.
580	4177/0100:0642	4400-1786-4638	Vilniaus r. sav. Kalviškių k.

581	4177/0100:0695	4400-2178-5893	Vilniaus r. sav. Kalviškių k.
582	4177/0100:0325	4177-0100-0325	Vilniaus r. sav. Kalviškių k.
583	4177/0100:0624	4400-1580-1104	Vilniaus r. sav. Kalviškių k.
584	4177/0100:0107	4177-0100-0107	Vilniaus r. sav. Kalviškių k.
585	4177/0100:0100	4177-0100-0100	Vilniaus r. sav. Kalviškių k.
586	4177/0100:0098	4177-0100-0098	Vilniaus r. sav. Kalviškių k.
587	4177/0100:0227	4177-0100-0227	Vilniaus r. sav. Kalviškių k.
588	4177/0100:0239	4177-0100-0239	Vilniaus r. sav. Kalviškių k.
589	4177/0100:0111	4177-0100-0111	Vilniaus r. sav. Kalviškių k.
590	4137/0200:0389	4177-0100-0220	Vilniaus r. sav. Kalviškių k.
591	4177/0100:0248	4177-0100-0248	Vilniaus r. sav. Kalviškių k.
592	4177/0100:0281	4177-0100-0281	Vilniaus r. sav. Kalviškių k.
593	4177/0100:0639	4400-1765-9017	Vilniaus r. sav. Kalviškių k.
594	4177/0100:0638	4400-1761-1831	Vilniaus r. sav. Kalviškių k.
595	4177/0100:0096	4177-0100-0096	Vilniaus r. sav. Kalviškių k.
596	4177/0100:0756	4400-2385-7307	Vilniaus r. sav. Kalviškių k.
597	4177/0100:0685	4400-2030-0330	Vilniaus r. sav. Kalviškių k.
598	4177/0100:0744	4400-2331-8385	Vilniaus r. sav. Kalviškių k.
599	4177/0100:0619	4400-1469-6456	Vilniaus r. sav. Kalviškių k.
600	4177/0100:0097	4177-0100-0097	Vilniaus r. sav. Kalviškių k.
601	4177/0100:0103	4177-0100-0103	Vilniaus r. sav. Kalviškių k.
602	4177/0100:0694	4400-2155-7504	Vilniaus r. sav. Kalviškių k.
603	4177/0100:0232	4177-0100-0232	Vilniaus r. sav. Kalviškių k.
604	4177/0100:0324	4177-0100-0324	Vilniaus r. sav. Kalviškių k.
605	4177/0100:0231	4177-0100-0231	Vilniaus r. sav. Kalviškių k.
606	4177/0100:0292	4177-0100-0292	Vilniaus r. sav. Kalviškių k. Europos Tarybos g. 1
607	4177/0100:0217	4177-0100-0217	Vilniaus r. sav. Kalviškių k. Europos Tarybos g. 27
608	4177/0100:0128	4177-0100-0128	Vilniaus r. sav. Kalviškių k. Europos Tarybos g. 29
609	4177/0100:0339	4400-4053-1137	Vilniaus r. sav. Kalviškių k. Lenktoji g. 1
610	4177/0100:0449	4400-0584-3756	Vilniaus r. sav. Kalviškių k. Lenktoji g. 1A
611	4177/0100:0170	4177-0100-0170	Vilniaus r. sav. Kalviškių k. Lenktoji g. 3
612	4177/0100:0093	4177-0100-0093	Vilniaus r. sav. Kalviškių k. Lenktoji g. 3
613	4177/0100:0273	4177-0100-0273	Vilniaus r. sav. Kalviškių k. Lenktoji g. 5
614	4177/0100:0172	4177-0100-0172	Vilniaus r. sav. Kalviškių k. Lenktoji g. 7
615	4177/0100:0197	4177-0100-0197	Vilniaus r. sav. Kalviškių k. Lenktoji g. 9
616	4177/0100:0311	4177-0100-0311	Vilniaus r. sav. Kalviškių k. Pušų g. 13
617	4177/0100:0210	4177-0100-0210	Vilniaus r. sav. Kalviškių k. Pušų g. 15
618	4177/0100:0189	4177-0100-0189	Vilniaus r. sav. Kalviškių k. Pušų g. 17
619	4177/0100:0280	4177-0100-0280	Vilniaus r. sav. Kalviškių k. Pušų g. 19
620	4177/0100:0198	4177-0100-0198	Vilniaus r. sav. Kalviškių k. Pušų g. 24
621	4177/0100:0323	4177-0100-0323	Vilniaus r. sav. Kalviškių k. Pušų g. 26
622	4137/0200:0388	4177-0200-0236	Vilniaus r. sav. Kalviškių k. Šilo g. 15
623	4177/0100:0423	4400-0087-8259	Vilniaus r. sav. Kalviškių k. Žalioji g. 30

624	4177/0100:0629	4400-1616-2652	Vilniaus r. sav. Kalviškių k. Žalioji g. 32
625	4177/0100:0367	4400-4052-7713	Vilniaus r. sav. Kalviškių k. Žalioji g. 35
626	4112/0200:0091	4400-3047-9744	Vilniaus r. sav. Kareiviškių vs.
627	4112/0200:0127	4400-2032-1384	Vilniaus r. sav. Kareiviškių vs.
628	4112/0200:0128	4400-2032-6438	Vilniaus r. sav. Kareiviškių vs.
629	4112/0200:0138	4400-2185-1123	Vilniaus r. sav. Kareiviškių vs.
630	4112/0200:0207	4400-2283-3641	Vilniaus r. sav. Kareiviškių vs.
631	4112/0200:0100	4400-4369-2968	Vilniaus r. sav. Kareiviškių vs.
632	4112/0200:0133	4400-2060-3407	Vilniaus r. sav. Kareiviškių vs.
633	4112/0200:0092	4400-3053-4757	Vilniaus r. sav. Kareiviškių vs.
634	4137/0100:0114	4400-3241-2430	Vilniaus r. sav. Kelmytės vs.
635	4137/0100:0119	4400-3832-3218	Vilniaus r. sav. Kelmytės vs.
636	4137/0100:0032	4137-0100-0032	Vilniaus r. sav. Kelmytės vs. 6
637	4137/8001:0002	4400-0577-0103	Vilniaus r. sav. Kinelių vs. Liepkalnio g. 328
638	4164/0500:0600	4400-5533-8126	Vilniaus r. sav. Kudrių k.
639	4164/0500:0445	4400-2233-2378	Vilniaus r. sav. Kudrių k.
640	4164/0500:0444	4400-2230-8218	Vilniaus r. sav. Kudrių k.
641	4164/0500:0253	4400-0923-7454	Vilniaus r. sav. Kudrių k.
642	4164/0500:0059	4164-0500-0059	Vilniaus r. sav. Kudrių k.
643	4164/0500:0581	4400-5184-3413	Vilniaus r. sav. Kudrių k.
644	4164/0500:0160	4400-3094-9143	Vilniaus r. sav. Kudrių k.
645	4164/0500:0055	4164-0500-0055	Vilniaus r. sav. Kudrių k.
646	4164/0500:0020	4164-0500-0020	Vilniaus r. sav. Kudrių k.
647	4164/0500:0507	4400-3837-8740	Vilniaus r. sav. Kudrių k.
648	4164/0500:0032	4164-0500-0032	Vilniaus r. sav. Kudrių k.
649	4164/0500:0147	4400-3026-6154	Vilniaus r. sav. Kudrių k.
650	4164/0500:0261	4400-0936-5544	Vilniaus r. sav. Kudrių k.
651	4164/0500:0601	4400-5533-8337	Vilniaus r. sav. Kudrių k.
652	4164/0500:0312	4400-1186-4229	Vilniaus r. sav. Kudrių k.
653	4164/0500:0058	4164-0500-0058	Vilniaus r. sav. Kudrių k.
654	4164/0500:0066	4164-0500-0066	Vilniaus r. sav. Kudrių k.
655	4164/0500:0245	4400-0905-7923	Vilniaus r. sav. Kudrių k.
656	4164/0500:0617	4400-5567-5817	Vilniaus r. sav. Kudrių k.
657	4164/0500:0611	4400-5628-9626	Vilniaus r. sav. Kudrių k.
658	4164/0500:0456	4400-2306-0815	Vilniaus r. sav. Kudrių k.
659	4164/0500:0033	4164-0500-0033	Vilniaus r. sav. Kudrių k.
660	4164/0500:0439	4400-2181-3554	Vilniaus r. sav. Kudrių k.
661	4164/0500:0470	4400-2389-6071	Vilniaus r. sav. Kudrių k.
662	4164/0500:0239	4400-0873-2418	Vilniaus r. sav. Kudrių k.
663	4164/0500:0612	4400-5655-9334	Vilniaus r. sav. Kudrių k.
664	4164/0500:0568	4400-5043-6165	Vilniaus r. sav. Kudrių k.
665	4164/0500:0446	4400-2237-8125	Vilniaus r. sav. Kudrių k.
666	4164/0500:0225	4400-0827-5429	Vilniaus r. sav. Kudrių k.
667	4164/0500:0105	4400-2852-9064	Vilniaus r. sav. Kudrių k.
668	4164/0500:0559	4400-4996-6487	Vilniaus r. sav. Kudrių k.
669	4164/0500:0300	4400-1167-8189	Vilniaus r. sav. Kudrių k.

670	4164/0500:0113	4400-0197-7308	Vilniaus r. sav. Kudrių k. Daulios g. 33
671	4164/0500:0610	4400-5628-9637	Vilniaus r. sav. Kudrių k. Daulios g. 38
672	4164/0500:0572	4400-5147-6578	Vilniaus r. sav. Kudrių k. Daulios g. 40
673	4164/0500:0573	4400-5147-0394	Vilniaus r. sav. Kudrių k. Daulios g. 42
674	4164/0500:0453	4400-2300-5567	Vilniaus r. sav. Kudrių k. Daulios g. 43
675	4164/0500:0155	4400-3065-5231	Vilniaus r. sav. Kudrių k. Daulios g. 44
676	4164/0500:0616	4400-5608-1992	Vilniaus r. sav. Kudrių k. Daulios g. 54
677	4164/0500:0043	4164-0500-0043	Vilniaus r. sav. Kudrių k. Daulios g. 72
678	4164/0500:0013	4164-0500-0013	Vilniaus r. sav. Kudrių k. Daulios g. 74
679	4164/0500:0052	4164-0500-0052	Vilniaus r. sav. Kudrių k. Daulios g. 78
680	4164/0400:0230	4400-0449-8326	Vilniaus r. sav. Lygialaukio k.
681	4164/0400:0587	4400-3118-2379	Vilniaus r. sav. Lygialaukio k.
682	4157/0200:0300	4400-0833-0441	Vilniaus r. sav. Lobinių k.
683	4157/0200:0091	4157-0200-0091	Vilniaus r. sav. Lobinių k.
684	4157/0200:0094	4157-0200-0094	Vilniaus r. sav. Lobinių k.
685	4157/0200:0104	4157-0200-0104	Vilniaus r. sav. Lobinių k.
686	4157/0200:0384	4400-3975-3266	Vilniaus r. sav. Lobinių k.
687	4157/0200:0060	4157-0200-0060	Vilniaus r. sav. Lobinių k.
688	4157/0200:0071	4157-0200-0071	Vilniaus r. sav. Lobinių k.
689	4157/0200:0067	4157-0200-0067	Vilniaus r. sav. Lobinių k.
690	4157/0200:0299	4400-0833-0318	Vilniaus r. sav. Lobinių k.
691	4157/0200:0617	4400-1858-6394	Vilniaus r. sav. Lobinių k.
692	4157/0200:0051	4157-0200-0051	Vilniaus r. sav. Lobinių k.
693	4157/0200:0274	4400-0822-6811	Vilniaus r. sav. Lobinių k.
694	4157/0200:0166	4400-0062-9048	Vilniaus r. sav. Lobinių k.
695	4157/0200:0319	4400-3975-4124	Vilniaus r. sav. Lobinių k.
696	4157/0200:0349	4400-0944-2588	Vilniaus r. sav. Lobinių k.
697	4157/0200:0559	4400-5398-4035	Vilniaus r. sav. Lobinių k.
698	4147/0500:0958	4400-1530-9238	Vilniaus r. sav. Maišiagalos mstl.
699	4147/0500:0133	4400-2732-8770	Vilniaus r. sav. Maišiagalos mstl.
700	4147/0500:0012	4147-0500-0012	Vilniaus r. sav. Maišiagalos mstl.
701	4147/0500:0910	4400-1129-6061	Vilniaus r. sav. Maišiagalos mstl.
702	4147/0500:0090	4147-0500-0090	Vilniaus r. sav. Maišiagalos mstl.
703	4147/0500:0023	4147-0500-0023	Vilniaus r. sav. Maišiagalos mstl.
704	4147/0500:0979	4400-1681-1460	Vilniaus r. sav. Maišiagalos mstl.
705	4147/0500:0013	4147-0500-0013	Vilniaus r. sav. Maišiagalos mstl.
706	4147/0500:0024	4147-0500-0024	Vilniaus r. sav. Maišiagalos mstl.
707	4147/0400:0005	4147-0400-0005	Vilniaus r. sav. Maišiagalos mstl.
708	4147/0500:0953	4400-1516-8571	Vilniaus r. sav. Maišiagalos mstl.
709	4147/0400:0316	4147-0400-0316	Vilniaus r. sav. Maišiagalos mstl.
710	4147/0500:0006	4147-0500-0006	Vilniaus r. sav. Maišiagalos mstl.
711	4147/0500:0933	4400-1276-9914	Vilniaus r. sav. Maišiagalos mstl.
712	4147/0500:0971	4400-1588-4302	Vilniaus r. sav. Maišiagalos mstl.
713	4147/0500:0866	4400-0934-7624	Vilniaus r. sav. Maišiagalos mstl.
714	4147/0500:0063	4147-0500-0063	Vilniaus r. sav. Maišiagalos mstl.
715	4147/0500:0888	4400-0962-2910	Vilniaus r. sav. Maišiagalos mstl.
716	4147/0400:0615	4400-1061-3875	Vilniaus r. sav. Maišiagalos mstl.

717	4147/0500:0883	4400-0956-7440	Vilniaus r. sav. Maišiagalos mstl.
718	4147/0500:0178	4147-0500-0178	Vilniaus r. sav. Maišiagalos mstl.
719	4147/0500:0094	4147-0500-0094	Vilniaus r. sav. Maišiagalos mstl.
720	4147/0500:0108	4147-0500-0108	Vilniaus r. sav. Maišiagalos mstl.
721	4147/0500:0144	4400-4051-1899	Vilniaus r. sav. Maišiagalos mstl.
722	4147/0500:0053	4147-0500-0053	Vilniaus r. sav. Maišiagalos mstl.
723	4147/0500:0057	4147-0500-0057	Vilniaus r. sav. Maišiagalos mstl.
724	4147/0500:0004	4147-0500-0004	Vilniaus r. sav. Maišiagalos mstl.
725	4147/0500:0842	4400-0889-1516	Vilniaus r. sav. Maišiagalos mstl.
726	4147/0500:0937	4400-1286-6329	Vilniaus r. sav. Maišiagalos mstl.
727	4147/0500:0187	4147-0500-0187	Vilniaus r. sav. Maišiagalos mstl.
728	4147/0500:0952	4400-1499-2524	Vilniaus r. sav. Maišiagalos mstl.
729	4147/0500:0174	4147-0500-0174	Vilniaus r. sav. Maišiagalos mstl.
730	4147/0500:0152	4147-0500-0152	Vilniaus r. sav. Maišiagalos mstl.
731	4147/0500:0199	4400-5789-1133	Vilniaus r. sav. Maišiagalos mstl.
732	4147/0500:0880	4400-0952-2603	Vilniaus r. sav. Maišiagalos mstl.
733	4147/0500:0002	4147-0500-0002	Vilniaus r. sav. Maišiagalos mstl.
734	4147/0500:0069	4147-0500-0069	Vilniaus r. sav. Maišiagalos mstl.
735	4147/0500:0852	4400-0932-0550	Vilniaus r. sav. Maišiagalos mstl.
736	4147/0500:0088	4147-0500-0088	Vilniaus r. sav. Maišiagalos mstl.
737	4147/0400:0398	4147-0400-0398	Vilniaus r. sav. Maišiagalos mstl.
738	4147/0500:0122	4147-0500-0122	Vilniaus r. sav. Maišiagalos mstl.
739	4147/0500:0788	4400-0069-9647	Vilniaus r. sav. Maišiagalos mstl.
740	4147/0500:0965	4400-1542-6078	Vilniaus r. sav. Maišiagalos mstl.
741	4147/0400:0335	4147-0400-0335	Vilniaus r. sav. Maišiagalos mstl.
742	4147/0400:0610	4400-0971-4325	Vilniaus r. sav. Maišiagalos mstl.
743	4147/0500:0969	4400-1588-4087	Vilniaus r. sav. Maišiagalos mstl.
744	4147/0500:0925	4400-1225-0676	Vilniaus r. sav. Maišiagalos mstl.
745	4147/0400:0513	4400-0077-4009	Vilniaus r. sav. Maišiagalos mstl.
746	4147/0500:1013	4400-2331-8296	Vilniaus r. sav. Maišiagalos mstl.
747	4147/0500:0819	4400-0376-4661	Vilniaus r. sav. Maišiagalos mstl.
748	4147/0500:0795	4400-0132-9291	Vilniaus r. sav. Maišiagalos mstl.
749	4147/0500:0016	4147-0500-0016	Vilniaus r. sav. Maišiagalos mstl.
750	4147/0500:0184	4400-5429-6563	Vilniaus r. sav. Maišiagalos mstl.
751	4147/0500:0864	4400-0934-7124	Vilniaus r. sav. Maišiagalos mstl.
752	4147/0500:0521	4147-0500-0521	Vilniaus r. sav. Maišiagalos mstl.
753	4147/0500:0938	4400-1286-6561	Vilniaus r. sav. Maišiagalos mstl.
754	4147/0500:0075	4147-0500-0075	Vilniaus r. sav. Maišiagalos mstl.
755	4147/0500:0846	4400-0923-0219	Vilniaus r. sav. Maišiagalos mstl.
756	4147/0500:0872	4400-0945-0835	Vilniaus r. sav. Maišiagalos mstl.
757	4147/0500:1010	4400-2307-7936	Vilniaus r. sav. Maišiagalos mstl.
758	4147/0500:0820	4400-0384-3278	Vilniaus r. sav. Maišiagalos mstl.
759	4147/0500:0957	4400-1530-9116	Vilniaus r. sav. Maišiagalos mstl.
760	4147/0400:0384	4400-5019-6679	Vilniaus r. sav. Maišiagalos mstl.
761	4147/0500:0805	4400-0183-1843	Vilniaus r. sav. Maišiagalos mstl.
762	4147/0500:0912	4400-1147-6470	Vilniaus r. sav. Maišiagalos mstl.
763	4147/0500:0195	4400-5421-3294	Vilniaus r. sav. Maišiagalos mstl.

764	4147/0500:0068	4147-0500-0068	Vilniaus r. sav. Maišiagalos mstl.
765	4147/0400:0549	4400-0603-8288	Vilniaus r. sav. Maišiagalos mstl.
766	4147/0400:0642	4400-1158-7381	Vilniaus r. sav. Maišiagalos mstl.
767	4147/0500:0019	4147-0500-0019	Vilniaus r. sav. Maišiagalos mstl.
768	4147/0500:0968	4400-1549-5200	Vilniaus r. sav. Maišiagalos mstl.
769	4147/0500:0155	4132-0500-0155	Vilniaus r. sav. Maišiagalos mstl.
770	4147/0500:0976	4400-1650-2697	Vilniaus r. sav. Maišiagalos mstl.
771	4147/0400:0883	4400-1989-2478	Vilniaus r. sav. Maišiagalos mstl.
772	4147/0500:0932	4400-1276-9469	Vilniaus r. sav. Maišiagalos mstl.
773	4147/0400:0165	4147-0400-0165	Vilniaus r. sav. Maišiagalos mstl.
774	4147/0500:0955	4400-1519-1490	Vilniaus r. sav. Maišiagalos mstl.
775	4147/0500:0865	4400-0934-7184	Vilniaus r. sav. Maišiagalos mstl.
776	4147/0500:0869	4400-0936-3548	Vilniaus r. sav. Maišiagalos mstl.
777	4147/0500:0003	4147-0500-0003	Vilniaus r. sav. Maišiagalos mstl.
778	4147/0500:0845	4400-0922-9812	Vilniaus r. sav. Maišiagalos mstl.
779	4147/0500:0801	4400-0142-4288	Vilniaus r. sav. Maišiagalos mstl.
780	4147/0500:0944	4400-1321-2825	Vilniaus r. sav. Maišiagalos mstl.
781	4147/0500:0074	4147-0500-0074	Vilniaus r. sav. Maišiagalos mstl.
782	4147/0500:0817	4400-0369-5720	Vilniaus r. sav. Maišiagalos mstl.
783	4147/0500:0893	4400-0968-8891	Vilniaus r. sav. Maišiagalos mstl.
784	4147/0400:0500	4147-0400-0500	Vilniaus r. sav. Maišiagalos mstl.
785	4147/0500:0972	4400-1588-4454	Vilniaus r. sav. Maišiagalos mstl.
786	4147/0500:0056	4147-0500-0056	Vilniaus r. sav. Maišiagalos mstl.
787	4147/0500:0027	4147-0500-0027	Vilniaus r. sav. Maišiagalos mstl.
788	4147/0500:0059	4147-0500-0059	Vilniaus r. sav. Maišiagalos mstl.
789	4147/0500:0105	4147-0500-0105	Vilniaus r. sav. Maišiagalos mstl.
790	4147/0500:0049	4147-0500-0049	Vilniaus r. sav. Maišiagalos mstl.
791	4147/0400:0880	4400-1988-7646	Vilniaus r. sav. Maišiagalos mstl.
792	4147/0500:0809	4400-0266-3030	Vilniaus r. sav. Maišiagalos mstl.
793	4147/0500:0964	4400-1542-5778	Vilniaus r. sav. Maišiagalos mstl.
794	4147/0500:0022	4147-0500-0022	Vilniaus r. sav. Maišiagalos mstl.
795	4147/0500:1015	4400-2341-3740	Vilniaus r. sav. Maišiagalos mstl.
796	4147/0500:1004	4400-2179-3534	Vilniaus r. sav. Maišiagalos mstl.
797	4147/0500:0863	4400-0934-7079	Vilniaus r. sav. Maišiagalos mstl.
798	4147/0500:0091	4147-0500-0091	Vilniaus r. sav. Maišiagalos mstl.
799	4147/0500:0137	4147-0500-0137	Vilniaus r. sav. Maišiagalos mstl.
800	4147/0500:0101	4147-0500-0101	Vilniaus r. sav. Maišiagalos mstl.
801	4147/0500:0008	4147-0500-0008	Vilniaus r. sav. Maišiagalos mstl.
802	4147/0500:0941	4400-1300-0732	Vilniaus r. sav. Maišiagalos mstl.
803	4147/0500:1012	4400-2323-5225	Vilniaus r. sav. Maišiagalos mstl.
804	4147/0500:0800	4400-0133-0569	Vilniaus r. sav. Maišiagalos mstl.
805	4147/0500:1016	4400-2341-3772	Vilniaus r. sav. Maišiagalos mstl.
806	4147/0500:0902	4400-1064-4483	Vilniaus r. sav. Maišiagalos mstl.
807	4147/0500:0044	4147-0500-0044	Vilniaus r. sav. Maišiagalos mstl.
808	4147/0500:0911	4400-1138-1730	Vilniaus r. sav. Maišiagalos mstl.
809	4147/0400:0882	4400-1989-2256	Vilniaus r. sav. Maišiagalos mstl.
810	4147/0500:0943	4400-1320-7770	Vilniaus r. sav. Maišiagalos mstl.

811	4147/0500:0807	4400-0230-9371	Vilniaus r. sav. Maišiagalos mstl.
812	4147/0500:0879	4400-0952-2590	Vilniaus r. sav. Maišiagalos mstl.
813	4147/0500:0798	4400-0132-9526	Vilniaus r. sav. Maišiagalos mstl.
814	4147/0500:0033	4400-2725-0053	Vilniaus r. sav. Maišiagalos mstl.
815	4147/0400:0801	4400-1551-7152	Vilniaus r. sav. Maišiagalos mstl.
816	4147/0500:0954	4400-1519-0540	Vilniaus r. sav. Maišiagalos mstl.
817	4147/0400:0908	4400-2306-2497	Vilniaus r. sav. Maišiagalos mstl.
818	4147/0400:0623	4400-1092-3669	Vilniaus r. sav. Maišiagalos mstl.
819	4147/0400:0519	4400-0148-9787	Vilniaus r. sav. Maišiagalos mstl.
820	4147/0500:0924	4400-1225-0565	Vilniaus r. sav. Maišiagalos mstl.
821	4147/0500:0077	4147-0500-0077	Vilniaus r. sav. Maišiagalos mstl.
822	4147/0500:0099	4400-2728-2359	Vilniaus r. sav. Maišiagalos mstl.
823	4147/0500:0974	4400-1596-0702	Vilniaus r. sav. Maišiagalos mstl.
824	4147/0500:0858	4400-0934-3513	Vilniaus r. sav. Maišiagalos mstl.
825	4147/0500:0936	4400-1285-8749	Vilniaus r. sav. Maišiagalos mstl.
826	4147/0500:0970	4400-1588-4187	Vilniaus r. sav. Maišiagalos mstl.
827	4147/0500:0046	4147-0500-0046	Vilniaus r. sav. Maišiagalos mstl.
828	4147/0500:0853	4400-0933-1611	Vilniaus r. sav. Maišiagalos mstl.
829	4147/0500:0787	4400-0069-9572	Vilniaus r. sav. Maišiagalos mstl.
830	4147/0500:0975	4400-1611-6713	Vilniaus r. sav. Maišiagalos mstl.
831	4147/0500:0984	4400-1681-1860	Vilniaus r. sav. Maišiagalos mstl.
832	4147/0500:0020	4147-0500-0020	Vilniaus r. sav. Maišiagalos mstl.
833	4147/0500:0982	4400-1681-1756	Vilniaus r. sav. Maišiagalos mstl.
834	4147/0500:0064	4147-0500-0064	Vilniaus r. sav. Maišiagalos mstl.
835	4147/0500:0058	4147-0500-0058	Vilniaus r. sav. Maišiagalos mstl.
836	4147/0400:0590	4400-0953-9513	Vilniaus r. sav. Maišiagalos mstl.
837	4147/0500:0966	4400-1545-3220	Vilniaus r. sav. Maišiagalos mstl.
838	4147/0500:0862	4400-0934-6970	Vilniaus r. sav. Maišiagalos mstl.
839	4147/0400:0315	4147-0400-0315	Vilniaus r. sav. Maišiagalos mstl.
840	4147/0500:0835	4400-0842-4840	Vilniaus r. sav. Maišiagalos mstl.
841	4147/0400:0761	4400-1471-2851	Vilniaus r. sav. Maišiagalos mstl.
842	4147/0500:0420	4400-0156-6398	Vilniaus r. sav. Maišiagalos mstl.
843	4147/0400:0622	4400-1092-3614	Vilniaus r. sav. Maišiagalos mstl.
844	4147/0500:0194	4400-5482-5553	Vilniaus r. sav. Maišiagalos mstl.
845	4147/0500:1021	4400-2352-7406	Vilniaus r. sav. Maišiagalos mstl.
846	4147/0500:0051	4147-0500-0051	Vilniaus r. sav. Maišiagalos mstl.
847	4147/0500:0055	4147-0500-0055	Vilniaus r. sav. Maišiagalos mstl.
848	4147/0500:0048	4147-0500-0048	Vilniaus r. sav. Maišiagalos mstl.
849	4147/0400:0171	4147-0400-0171	Vilniaus r. sav. Maišiagalos mstl.
850	4147/0500:0806	4400-0183-1908	Vilniaus r. sav. Maišiagalos mstl.
851	4147/0400:0518	4400-0142-6673	Vilniaus r. sav. Maišiagalos mstl.
852	4147/0500:0952	4400-1499-2524	Vilniaus r. sav. Maišiagalos mstl.
853	4147/0500:0864	4400-0934-7124	Vilniaus r. sav. Maišiagalos mstl.
854	4147/0500:0835	4400-0842-4840	Vilniaus r. sav. Maišiagalos mstl.
855	4147/0400:0161	4147-0400-0161	Vilniaus r. sav. Maišiagalos mstl. Dujininkų g. 1

856	4147/0500:0032	4400-2590-3253	Vilniaus r. sav. Maišiagalos mstl. Jauniūnų g. 15
857	4147/0500:0143	4400-3071-6617	Vilniaus r. sav. Maišiagalos mstl. Jauniūnų g. 21
858	4147/0500:0047	4147-0500-0047	Vilniaus r. sav. Maišiagalos mstl. Jauniūnų g. 9
859	4147/0500:0811	4400-0351-1464	Vilniaus r. sav. Maišiagalos mstl. Krotošyno g. 61
860	4147/0500:0149	4147-0500-0149	Vilniaus r. sav. Maišiagalos mstl. Krotošyno g. 65
861	4147/0400:0278	4147-0400-0278	Vilniaus r. sav. Maišiagalos mstl. Turgaus g. 13
862	4147/0400:0569	4400-5254-6668	Vilniaus r. sav. Maišiagalos mstl. Turgaus g. 22
863	4147/0400:0301	4147-0400-0301	Vilniaus r. sav. Maišiagalos mstl. Turgaus g. 24
864	4157/0200:0596	4400-1797-8997	Vilniaus r. sav. Mandutiškių k.
865	4157/0200:0522	4400-1783-3775	Vilniaus r. sav. Mandutiškių k.
866	4157/0200:0142	4157-0200-0142	Vilniaus r. sav. Mandutiškių k.
867	4157/0200:0107	4157-0200-0107	Vilniaus r. sav. Mandutiškių k.
868	4157/0200:0607	4400-1847-4338	Vilniaus r. sav. Mandutiškių k.
869	4157/0200:0598	4400-1805-4552	Vilniaus r. sav. Mandutiškių k.
870	4157/0200:0527	4400-1787-3171	Vilniaus r. sav. Mandutiškių k.
871	4157/0200:0606	4400-1847-4227	Vilniaus r. sav. Mandutiškių k.
872	4157/0200:0564	4400-5675-2766	Vilniaus r. sav. Mandutiškių k.
873	4157/0400:0063	4400-4959-3859	Vilniaus r. sav. Mandutiškių k.
874	4157/0400:0081	4400-0330-7939	Vilniaus r. sav. Mandutiškių k.
875	4154/2600:0100	4400-1503-1495	Vilniaus r. sav. Marijampolio k.
876	4154/2600:1048	4400-1291-5478	Vilniaus r. sav. Marijampolio k.
877	4154/2600:0068	4154-2600-0068	Vilniaus r. sav. Marijampolio k.
878	4154/2600:1141	4400-2163-3234	Vilniaus r. sav. Marijampolio k.
879	4154/2000:0784	4400-2060-7294	Vilniaus r. sav. Marijampolio k.
880	4154/2700:1081	4400-1538-1930	Vilniaus r. sav. Marijampolio k.
881	4154/2600:0978	4400-0906-4639	Vilniaus r. sav. Marijampolio k.
882	4154/2600:1080	4400-1537-7540	Vilniaus r. sav. Marijampolio k.
883	4154/2700:1197	4400-2348-6528	Vilniaus r. sav. Marijampolio k.
884	4154/2000:0566	4400-1106-5495	Vilniaus r. sav. Marijampolio k.
885	4154/2700:1064	4400-1295-7669	Vilniaus r. sav. Marijampolio k.
886	4154/2700:0151	4154-2700-0151	Vilniaus r. sav. Marijampolio k.
887	4154/2600:1248	4400-2403-9607	Vilniaus r. sav. Marijampolio k.
888	4154/2600:1094	4400-1591-8520	Vilniaus r. sav. Marijampolio k.
889	4154/2600:1033	4400-1134-8380	Vilniaus r. sav. Marijampolio k.
890	4154/2000:0780	4400-2050-1928	Vilniaus r. sav. Marijampolio k.
891	4154/2700:1034	4400-1136-4219	Vilniaus r. sav. Marijampolio k.
892	4154/2000:0618	4400-1299-9960	Vilniaus r. sav. Marijampolio k.
893	4154/2600:0142	4400-4251-3693	Vilniaus r. sav. Marijampolio k.
894	4154/2600:1007	4400-1041-4705	Vilniaus r. sav. Marijampolio k.

895	4154/2600:1203	4400-2235-5608	Vilniaus r. sav. Marijampolio k.
896	4154/2000:0032	4154-2000-0032	Vilniaus r. sav. Marijampolio k.
897	4154/2600:1202	4400-2233-1780	Vilniaus r. sav. Marijampolio k.
898	4154/2600:1206	4400-2295-8127	Vilniaus r. sav. Marijampolio k.
899	4154/2700:1139	4400-2013-8450	Vilniaus r. sav. Marijampolio k.
900	4154/2000:0623	4400-1320-5542	Vilniaus r. sav. Marijampolio k.
901	4154/2600:0548	4400-1018-7529	Vilniaus r. sav. Marijampolio k.
902	4154/2600:1102	4400-1800-4927	Vilniaus r. sav. Marijampolio k.
903	4154/2700:1105	4400-1825-9838	Vilniaus r. sav. Marijampolio k.
904	4154/2600:1132	4400-2013-5413	Vilniaus r. sav. Marijampolio k.
905	4154/2700:0249	4400-4398-5040	Vilniaus r. sav. Marijampolio k.
906	4154/2000:0768	4400-2012-0652	Vilniaus r. sav. Marijampolio k.
907	4154/2000:0769	4400-2012-0674	Vilniaus r. sav. Marijampolio k.
908	4154/2700:0252	4400-4813-1833	Vilniaus r. sav. Marijampolio k.
909	4154/2600:1121	4400-1941-3913	Vilniaus r. sav. Marijampolio k.
910	4154/2000:0903	4400-4469-8584	Vilniaus r. sav. Marijampolio k.
911	4154/2600:0148	4400-4443-5916	Vilniaus r. sav. Marijampolio k.
912	4154/2700:0091	4154-2700-0091	Vilniaus r. sav. Marijampolio k.
913	4154/2600:1233	4400-2363-3723	Vilniaus r. sav. Marijampolio k.
914	4154/2600:1082	4400-1568-4922	Vilniaus r. sav. Marijampolio k.
915	4154/2600:1074	4400-1500-0021	Vilniaus r. sav. Marijampolio k.
916	4154/2600:1020	4400-1109-0410	Vilniaus r. sav. Marijampolio k.
917	4154/2700:0204	4400-2751-9840	Vilniaus r. sav. Marijampolio k.
918	4154/2000:0002	4154-2000-0002	Vilniaus r. sav. Marijampolio k.
919	4154/2600:1222	4400-2340-3598	Vilniaus r. sav. Marijampolio k.
920	4154/2000:0914	4400-4891-4694	Vilniaus r. sav. Marijampolio k.
921	4154/2600:1088	4400-1572-9534	Vilniaus r. sav. Marijampolio k.
922	4154/2000:0863	4400-2400-0308	Vilniaus r. sav. Marijampolio k.
923	4154/2000:0054	4400-2615-5356	Vilniaus r. sav. Marijampolio k.
924	4154/2600:1006	4400-1041-4627	Vilniaus r. sav. Marijampolio k.
925	4154/2700:0250	4400-4629-8853	Vilniaus r. sav. Marijampolio k.
926	4154/2600:1123	4400-1945-5980	Vilniaus r. sav. Marijampolio k.
927	4154/2600:0083	4400-2765-0280	Vilniaus r. sav. Marijampolio k.
928	4154/2700:1052	4400-1236-9243	Vilniaus r. sav. Marijampolio k.
929	4154/2600:1008	4400-1042-2018	Vilniaus r. sav. Marijampolio k.
930	4154/2700:0079	4154-2700-0079	Vilniaus r. sav. Marijampolio k.
931	4154/2700:1070	4400-4398-5060	Vilniaus r. sav. Marijampolio k.
932	4154/2600:0143	4400-4251-9799	Vilniaus r. sav. Marijampolio k.
933	4154/2600:0156	4400-4629-9783	Vilniaus r. sav. Marijampolio k.
934	4154/2700:0149	4154-2700-0149	Vilniaus r. sav. Marijampolio k.
935	4154/2000:0970	4400-5604-1517	Vilniaus r. sav. Marijampolio k.
936	4154/2700:0241	4400-4424-4782	Vilniaus r. sav. Marijampolio k.
937	4154/2000:0005	4154-2000-0005	Vilniaus r. sav. Marijampolio k.
938	4154/2700:1106	4400-1825-9926	Vilniaus r. sav. Marijampolio k.
939	4154/2600:0979	4400-0906-4839	Vilniaus r. sav. Marijampolio k.
940	4154/2700:1024	4400-1090-7076	Vilniaus r. sav. Marijampolio k.
941	4154/2700:0084	4154-2700-0084	Vilniaus r. sav. Marijampolio k.

942	4154/2600:0974	4400-0831-4605	Vilniaus r. sav. Marijampolio k.
943	4154/2600:1130	4400-2002-0979	Vilniaus r. sav. Marijampolio k.
944	4154/2000:0801	4400-2235-5562	Vilniaus r. sav. Marijampolio k.
945	4154/2600:1135	4400-2060-6753	Vilniaus r. sav. Marijampolio k.
946	4154/2600:1025	4400-1117-7666	Vilniaus r. sav. Marijampolio k.
947	4154/2600:1063	4400-1482-1646	Vilniaus r. sav. Marijampolio k.
948	4154/2600:1011	4400-1046-6990	Vilniaus r. sav. Marijampolio k.
949	4154/2700:0165	4154-2700-0165	Vilniaus r. sav. Marijampolio k.
950	4154/2000:0067	4154-2000-0067	Vilniaus r. sav. Marijampolio k.
951	4154/2600:0998	4400-0992-1897	Vilniaus r. sav. Marijampolio k.
952	4154/2000:0658	4400-3956-4995	Vilniaus r. sav. Marijampolio k.
953	4154/2700:0232	4400-4258-1126	Vilniaus r. sav. Marijampolio k.
954	4154/2700:1111	4400-1831-2291	Vilniaus r. sav. Marijampolio k.
955	4154/2000:0867	4400-2404-6422	Vilniaus r. sav. Marijampolio k.
956	4154/2000:0055	4154-2000-0055	Vilniaus r. sav. Marijampolio k.
957	4154/2600:1001	4400-1020-5791	Vilniaus r. sav. Marijampolio k.
958	4154/2600:0993	4400-0961-6224	Vilniaus r. sav. Marijampolio k.
959	4154/2600:0133	4400-1159-1483	Vilniaus r. sav. Marijampolio k.
960	4154/2700:0177	4400-2751-9662	Vilniaus r. sav. Marijampolio k.
961	4154/2000:0629	4400-1470-4793	Vilniaus r. sav. Marijampolio k.
962	4154/2700:1033	4400-1136-4008	Vilniaus r. sav. Marijampolio k.
963	4154/2600:1124	4400-1945-6112	Vilniaus r. sav. Marijampolio k.
964	4154/2600:1021	4400-1112-9832	Vilniaus r. sav. Marijampolio k.
965	4154/2000:0625	4400-2863-6431	Vilniaus r. sav. Marijampolio k.
966	4154/2000:0755	4400-1960-5296	Vilniaus r. sav. Marijampolio k.
967	4154/2700:0253	4400-4915-0889	Vilniaus r. sav. Marijampolio k.
968	4154/2600:1125	4400-1945-6245	Vilniaus r. sav. Marijampolio k.
969	4154/2600:1131	4400-2007-9614	Vilniaus r. sav. Marijampolio k.
970	4154/2000:0777	4400-2025-3732	Vilniaus r. sav. Marijampolio k.
971	4154/2600:1240	4400-2400-0310	Vilniaus r. sav. Marijampolio k.
972	4154/2600:1234	4400-2363-4797	Vilniaus r. sav. Marijampolio k.
973	4154/2000:0845	4400-2363-3701	Vilniaus r. sav. Marijampolio k.
974	4154/2700:0368	4400-4398-4309	Vilniaus r. sav. Marijampolio k. Galinių g. 4
975	4154/2700:1077	4400-4398-4320	Vilniaus r. sav. Marijampolio k. Galinių g. 4A
976	4154/2700:0343	4400-4398-4285	Vilniaus r. sav. Marijampolio k. Galinių g. 4B
977	4154/2700:1196	4400-2348-6339	Vilniaus r. sav. Marijampolio k. Jungiamoji g. 1
978	4154/2000:0692	4400-1591-7712	Vilniaus r. sav. Marijampolio k. Juodžių g. 17
979	4154/2000:0110	4154-2000-0110	Vilniaus r. sav. Marijampolio k. P. Norkūno g. 1
980	4154/2000:0828	4400-2334-5582	Vilniaus r. sav. Marijampolio k. P. Norkūno g. 1C

981	4154/2600:0073	4154-2600-0073	Vilniaus r. sav. Marijampolio k. Savivaldybių g. 44
982	4154/2700:0030	4400-2517-2578	Vilniaus r. sav. Marijampolio k. Savivaldybių g. 45
983	4154/2700:0017	4154-2700-0017	Vilniaus r. sav. Marijampolio k. Savivaldybių g. 47
984	4154/2000:0785	4400-2060-7407	Vilniaus r. sav. Marijampolio k. Savivaldybių g. 48
985	4154/2700:0988	4400-0631-3130	Vilniaus r. sav. Marijampolio k. Savivaldybių g. 49
986	4154/2000:0921	4400-5026-4569	Vilniaus r. sav. Marijampolio k. Savivaldybių g. 51
987	4132/0500:0600	4400-0436-5117	Vilniaus r. sav. Masionių vs.
988	4132/0500:0076	4132-0500-0076	Vilniaus r. sav. Masionių vs.
989	4132/0500:0109	4132-0500-0109	Vilniaus r. sav. Masionių vs.
990	4132/0500:0130	4132-0500-0130	Vilniaus r. sav. Masionių vs.
991	4132/0500:1229	4400-0914-9882	Vilniaus r. sav. Masionių vs.
992	4132/0500:1234	4400-0978-6392	Vilniaus r. sav. Masionių vs.
993	4132/0500:0024	4132-0500-0024	Vilniaus r. sav. Masionių vs.
994	4132/0500:0106	4132-0500-0106	Vilniaus r. sav. Masionių vs.
995	4132/0500:1233	4400-0978-6249	Vilniaus r. sav. Masionių vs. Gardenijų g. 26
996	4132/0500:0085	4132-0500-0085	Vilniaus r. sav. Masionių vs. Senasis Ukmergės kel. 300
997	4127/0300:0295	4400-1955-6640	Vilniaus r. sav. Maskoliškių k.
998	4127/0300:0275	4400-1681-0541	Vilniaus r. sav. Maskoliškių k.
999	4127/0300:0317	4400-2230-7586	Vilniaus r. sav. Maskoliškių k.
1000	4127/0300:0296	4400-1955-6719	Vilniaus r. sav. Maskoliškių k.
1001	4127/0300:0266	4400-1545-9770	Vilniaus r. sav. Maskoliškių k.
1002	4127/0300:0272	4400-1655-8384	Vilniaus r. sav. Maskoliškių k.
1003	4127/0300:0184	4400-0801-6468	Vilniaus r. sav. Maskoliškių k.
1004	4127/0300:0294	4400-1955-6584	Vilniaus r. sav. Maskoliškių k. Vrublevskių g. 17A
1005	4130/0100:0449	4400-0660-4517	Vilniaus r. sav. Miežionių k.
1006	4130/0100:0594	4400-1645-7548	Vilniaus r. sav. Miežionių k.
1007	4130/0100:0502	4400-0872-2676	Vilniaus r. sav. Miežionių k.
1008	4130/0100:0085	4130-0100-0085	Vilniaus r. sav. Miežionių k.
1009	4130/0100:0665	4400-1950-1230	Vilniaus r. sav. Miežionių k.
1010	4130/0100:0411	4400-0630-1393	Vilniaus r. sav. Miežionių k.
1011	4130/0100:0148	4400-0077-2486	Vilniaus r. sav. Miežionių k.
1012	4130/0100:0152	4400-0077-2780	Vilniaus r. sav. Miežionių k.
1013	4130/0100:0270	4400-0354-0289	Vilniaus r. sav. Miežionių k.
1014	4130/0100:0360	4400-0590-9193	Vilniaus r. sav. Miežionių k.
1015	4130/0100:0401	4400-0627-4520	Vilniaus r. sav. Miežionių k.
1016	4130/0100:0200	4400-0137-1134	Vilniaus r. sav. Miežionių k.
1017	4130/0100:0407	4400-0628-3910	Vilniaus r. sav. Miežionių k.
1018	4130/0100:0400	4400-0627-4486	Vilniaus r. sav. Miežionių k.

1019	4130/0100:0492	4400-0804-2435	Vilniaus r. sav. Miežionių k.
1020	4130/0100:0333	4400-0561-2186	Vilniaus r. sav. Miežionių k.
1021	4130/0100:0310	4400-0468-6548	Vilniaus r. sav. Miežionių k.
1022	4130/0100:0560	4400-1295-3825	Vilniaus r. sav. Miežionių k.
1023	4130/0100:0206	4400-0139-8372	Vilniaus r. sav. Miežionių k.
1024	4130/0100:0240	4400-0315-9557	Vilniaus r. sav. Miežionių k.
1025	4130/0100:0556	4400-1252-8108	Vilniaus r. sav. Miežionių k.
1026	4130/0100:0601	4400-1654-1241	Vilniaus r. sav. Miežionių k.
1027	4130/0100:0413	4400-0646-4804	Vilniaus r. sav. Miežionių k.
1028	4130/0100:0236	4400-0315-9346	Vilniaus r. sav. Miežionių k.
1029	4130/0100:0205	4400-0139-8336	Vilniaus r. sav. Miežionių k.
1030	4130/0100:0309	4400-0468-6515	Vilniaus r. sav. Miežionių k.
1031	4130/0100:0669	4400-1950-7492	Vilniaus r. sav. Miežionių k.
1032	4130/0100:0588	4400-1619-3514	Vilniaus r. sav. Miežionių k.
1033	4130/0100:0332	4400-0561-2146	Vilniaus r. sav. Miežionių k.
1034	4130/0100:0196	4400-0136-9244	Vilniaus r. sav. Miežionių k.
1035	4130/0100:0675	4400-1993-7849	Vilniaus r. sav. Miežionių k.
1036	4130/0100:0149	4400-0077-2525	Vilniaus r. sav. Miežionių k.
1037	4130/0100:0639	4400-1807-3580	Vilniaus r. sav. Miežionių k.
1038	4130/0100:0076	4130-0100-0076	Vilniaus r. sav. Miežionių k.
1039	4127/0300:0154	4400-0124-0526	Vilniaus r. sav. Mileikių k.
1040	4127/0300:0242	4400-1184-7517	Vilniaus r. sav. Mileikių k.
1041	4127/0300:0176	4400-0667-0882	Vilniaus r. sav. Mileikių k.
1042	4172/0300:0555	4400-1826-5659	Vilniaus r. sav. Miškinėlių k.
1043	4172/0300:0032	4172-0300-0032	Vilniaus r. sav. Miškinėlių k.
1044	4172/0300:0045	4172-0300-0045	Vilniaus r. sav. Miškinėlių k.
1045	4172/0300:0023	4172-0300-0023	Vilniaus r. sav. Miškinėlių k. 14
1046	4172/0300:0109	4172-0300-0109	Vilniaus r. sav. Miškinių k.
1047	4172/0300:0308	4400-0927-7829	Vilniaus r. sav. Miškinių k.
1048	4172/0300:0148	4172-0300-0148	Vilniaus r. sav. Miškinių k.
1049	4172/0300:0516	4400-1621-2330	Vilniaus r. sav. Miškinių k.
1050	4172/0300:0129	4172-0300-0129	Vilniaus r. sav. Miškinių k.
1051	4172/0300:0122	4172-0300-0122	Vilniaus r. sav. Miškinių k.
1052	4172/0300:0309	4400-0927-8026	Vilniaus r. sav. Miškinių k.
1053	4172/0300:0116	4172-0300-0116	Vilniaus r. sav. Miškinių k.
1054	4172/0300:0140	4172-0300-0140	Vilniaus r. sav. Miškinių k.
1055	4172/0300:0119	4172-0300-0119	Vilniaus r. sav. Miškinių k.
1056	4172/0300:0429	4400-1489-1331	Vilniaus r. sav. Miškinių k.
1057	4172/0300:0311	4400-0931-6527	Vilniaus r. sav. Miškinių k.
1058	4172/0300:0529	4400-1768-2003	Vilniaus r. sav. Miškinių k.
1059	4172/0300:0282	4400-0753-5479	Vilniaus r. sav. Miškinių k.
1060	4172/0300:0497	4400-1594-1929	Vilniaus r. sav. Miškinių k.
1061	4172/0300:0281	4400-0753-5368	Vilniaus r. sav. Miškinių k.
1062	4172/0300:0134	4172-0300-0134	Vilniaus r. sav. Miškinių k.
1063	4172/0300:0280	4400-0753-5235	Vilniaus r. sav. Miškinių k.
1064	4172/0300:0136	4172-0300-0136	Vilniaus r. sav. Miškinių k.
1065	4172/0300:0310	4400-0927-8937	Vilniaus r. sav. Miškinių k.

1066	4172/0300:0517	4400-1621-2610	Vilniaus r. sav. Miškinių k.
1067	4172/0300:0150	4172-0300-0150	Vilniaus r. sav. Miškinių k.
1068	4112/0600:0077	4112-0600-0077	Vilniaus r. sav. Narbutiškių vs.
1069	4112/0900:0064	4112-0900-0064	Vilniaus r. sav. Narbutiškių vs.
1070	4112/0600:0298	4400-2357-3086	Vilniaus r. sav. Narbutiškių vs.
1071	4112/0900:0060	4112-0900-0060	Vilniaus r. sav. Narbutiškių vs.
1072	4112/0600:0072	4112-0600-0072	Vilniaus r. sav. Narbutiškių vs.
1073	4112/0600:0060	4112-0600-0060	Vilniaus r. sav. Narbutiškių vs.
1074	4112/0600:0309	4400-2373-7540	Vilniaus r. sav. Narbutiškių vs.
1075	4112/0900:0069	4112-0900-0069	Vilniaus r. sav. Narbutiškių vs.
1076	4112/0600:0078	4112-0600-0078	Vilniaus r. sav. Narbutiškių vs.
1077	4112/0600:0054	4112-0600-0054	Vilniaus r. sav. Narbutiškių vs.
1078	4112/0600:0070	4112-0600-0070	Vilniaus r. sav. Narbutiškių vs.
1079	4112/0600:0081	4112-0600-0081	Vilniaus r. sav. Narbutiškių vs.
1080	4112/0600:0068	4112-0600-0068	Vilniaus r. sav. Narbutiškių vs.
1081	4112/0200:0145	4400-4305-6155	Vilniaus r. sav. Natališkių vs.
1082	4112/0200:0065	4112-0200-0065	Vilniaus r. sav. Natališkių vs.
1083	4112/0200:0008	4112-0200-0008	Vilniaus r. sav. Natališkių vs. 1
1084	4112/0800:0075	4112-0800-0075	Vilniaus r. sav. Naujakiemio k.
1085	4112/0800:0018	4112-0800-0018	Vilniaus r. sav. Naujakiemio k.
1086	4112/0800:0244	4400-2345-9430	Vilniaus r. sav. Naujakiemio k.
1087	4112/0800:0014	4112-0800-0014	Vilniaus r. sav. Naujakiemio k.
1088	4112/0800:0067	4112-0800-0067	Vilniaus r. sav. Naujakiemio k.
1089	4112/0800:0224	4400-2285-7712	Vilniaus r. sav. Naujakiemio k.
1090	4110/0600:0132	4400-2618-8009	Vilniaus r. sav. Naujakiemio k.
1091	4112/0800:0203	4400-2153-2909	Vilniaus r. sav. Naujakiemio k.
1092	4110/0600:0054	4110-0600-0054	Vilniaus r. sav. Naujakiemio k.
1093	4112/0800:0056	4112-0800-0056	Vilniaus r. sav. Naujakiemio k.
1094	4112/0800:0007	4112-0800-0007	Vilniaus r. sav. Naujakiemio k.
1095	4112/0800:0098	4112-0800-0098	Vilniaus r. sav. Naujakiemio k.
1096	4112/0800:0253	4400-2420-7647	Vilniaus r. sav. Naujakiemio k.
1097	4112/0800:0006	4112-0800-0006	Vilniaus r. sav. Naujakiemio k.
1098	4112/0800:0173	4400-1184-7948	Vilniaus r. sav. Naujakiemio k.
1099	4112/0800:0174	4400-1184-8058	Vilniaus r. sav. Naujakiemio k.
1100	4112/0800:0255	4400-2448-0128	Vilniaus r. sav. Naujakiemio k.
1101	4112/0800:0254	4400-2420-7758	Vilniaus r. sav. Naujakiemio k.
1102	4110/0600:0056	4110-0600-0056	Vilniaus r. sav. Naujakiemio k.
1103	4110/0600:0025	4110-0600-0025	Vilniaus r. sav. Naujakiemio k.
1104	4112/0800:0172	4400-0877-8041	Vilniaus r. sav. Naujakiemio k.
1105	4112/0600:0017	4112-0600-0017	Vilniaus r. sav. Naujakiemio k.
1106	4112/0800:0158	4400-0238-1086	Vilniaus r. sav. Naujakiemio k.
1107	4112/0800:0009	4112-0800-0009	Vilniaus r. sav. Naujakiemio k.
1108	4110/0600:0055	4110-0600-0055	Vilniaus r. sav. Naujakiemio k.
1109	4112/0800:0058	4112-0800-0058	Vilniaus r. sav. Naujakiemio k.
1110	4112/0800:0029	4112-0800-0029	Vilniaus r. sav. Naujakiemio k. Lavoriškių g. 115

1111	4112/0800:0001	4112-0800-0001	Vilniaus r. sav. Naujamių k. Lavoriškių g. 120
1112	4110/0600:0264	4400-0199-1860	Vilniaus r. sav. Naujamių k. Upės g. 14
1113	4172/0500:0137	4172-0500-0137	Vilniaus r. sav. Naujasėdžio vs.
1114	4137/0200:0663	4400-5396-6848	Vilniaus r. sav. Nemėžėlės k.
1115	4137/0200:0641	4400-5396-7645	Vilniaus r. sav. Nemėžėlės k.
1116	4177/0100:0429	4400-0132-4607	Vilniaus r. sav. Nemėžėlės k.
1117	4177/0100:0072	4177-0100-0072	Vilniaus r. sav. Nemėžėlės k.
1118	4177/0100:0405	4177-0100-0405	Vilniaus r. sav. Nemėžėlės k.
1119	4177/0100:0842	4400-5696-3007	Vilniaus r. sav. Nemėžėlės k.
1120	4177/0100:0088	4177-0100-0088	Vilniaus r. sav. Nemėžėlės k. Jašiūnų g. 25
1121	4177/0100:0841	4400-5709-6845	Vilniaus r. sav. Nemėžėlės k. Verslininkų g. 8
1122	4164/0500:0257	4400-0928-8088	Vilniaus r. sav. Nugariškių k.
1123	4164/0500:0340	4400-1276-5514	Vilniaus r. sav. Nugariškių k.
1124	4164/0500:0579	4400-5221-2016	Vilniaus r. sav. Nugariškių k.
1125	4164/0500:0341	4400-1276-8246	Vilniaus r. sav. Nugariškių k.
1126	4164/0500:0427	4400-1985-0432	Vilniaus r. sav. Nugariškių k.
1127	4164/0500:0543	4400-4660-9500	Vilniaus r. sav. Nugariškių k.
1128	4164/0500:0544	4400-4229-3378	Vilniaus r. sav. Nugariškių k.
1129	4164/0500:0447	4400-2242-3096	Vilniaus r. sav. Nugariškių k.
1130	4164/0500:0528	4400-4240-0255	Vilniaus r. sav. Nugariškių k.
1131	4164/0500:0449	4400-2246-6251	Vilniaus r. sav. Nugariškių k.
1132	4164/0500:0560	4400-5038-1576	Vilniaus r. sav. Nugariškių k.
1133	4164/0500:0494	4400-3145-5246	Vilniaus r. sav. Nugariškių k.
1134	4164/0500:0490	4400-3130-5470	Vilniaus r. sav. Nugariškių k.
1135	4164/0500:0259	4400-0930-8969	Vilniaus r. sav. Nugariškių k.
1136	4164/0500:0092	4164-0500-0092	Vilniaus r. sav. Nugariškių k.
1137	4164/0500:0368	4400-1521-3822	Vilniaus r. sav. Nugariškių k.
1138	4164/0500:0366	4400-1501-6912	Vilniaus r. sav. Nugariškių k.
1139	4164/0500:0234	4400-0851-7931	Vilniaus r. sav. Nugariškių k.
1140	4164/0500:0159	4400-3093-0560	Vilniaus r. sav. Nugariškių k.
1141	4164/0500:0561	4400-5051-2468	Vilniaus r. sav. Nugariškių k.
1142	4164/0500:0295	4400-1167-6718	Vilniaus r. sav. Nugariškių k.
1143	4164/0500:0518	4400-3997-2546	Vilniaus r. sav. Nugariškių k.
1144	4164/0500:0243	4400-0890-0978	Vilniaus r. sav. Nugariškių k.
1145	4164/0500:0235	4400-0857-5137	Vilniaus r. sav. Nugariškių k.
1146	4164/0500:0365	4400-1500-6149	Vilniaus r. sav. Nugariškių k.
1147	4164/0500:0142	4400-2995-9619	Vilniaus r. sav. Nugariškių k.
1148	4164/0500:0229	4400-0835-0189	Vilniaus r. sav. Nugariškių k.
1149	4164/0500:0227	4400-0830-7833	Vilniaus r. sav. Nugariškių k.
1150	4164/0500:0354	4400-1329-7591	Vilniaus r. sav. Nugariškių k.
1151	4164/0500:0228	4400-0831-3962	Vilniaus r. sav. Nugariškių k.
1152	4130/0100:0251	4400-0330-6530	Vilniaus r. sav. Padvarių k.
1153	4130/0100:0651	4400-1821-0847	Vilniaus r. sav. Padvarių k.

1154	4130/0100:0641	4400-1808-4463	Vilniaus r. sav. Padvarių k.
1155	4130/0100:0115	4400-2810-1113	Vilniaus r. sav. Padvarių k.
1156	4130/0100:0563	4400-1295-9709	Vilniaus r. sav. Padvarių k.
1157	4130/0100:0634	4400-1806-0262	Vilniaus r. sav. Padvarių k.
1158	4130/0100:0394	4400-0625-2466	Vilniaus r. sav. Padvarių k.
1159	4130/0100:0609	4400-1700-6692	Vilniaus r. sav. Padvarių k.
1160	4130/0100:0636	4400-1806-2900	Vilniaus r. sav. Padvarių k.
1161	4130/0100:0368	4400-0603-2739	Vilniaus r. sav. Padvarių k.
1162	4130/0100:0067	4130-0100-0067	Vilniaus r. sav. Padvarių k.
1163	4130/0100:0252	4400-0336-0776	Vilniaus r. sav. Padvarių k.
1164	4130/0100:0663	4400-1946-6774	Vilniaus r. sav. Padvarių k.
1165	4130/0100:0524	4400-0929-5705	Vilniaus r. sav. Padvarių k.
1166	4130/0100:0396	4400-0625-2622	Vilniaus r. sav. Padvarių k.
1167	4130/0100:0114	4400-2782-7807	Vilniaus r. sav. Padvarių k.
1168	4130/0100:0392	4400-0625-2077	Vilniaus r. sav. Padvarių k.
1169	4130/0100:0662	4400-1946-6474	Vilniaus r. sav. Padvarių k.
1170	4130/0100:0383	4400-0620-4168	Vilniaus r. sav. Padvarių k.
1171	4130/0100:0493	4400-0809-6760	Vilniaus r. sav. Padvarių k.
1172	4130/0100:0693	4400-2341-1367	Vilniaus r. sav. Padvarių k.
1173	4130/0100:0644	4400-1809-1524	Vilniaus r. sav. Padvarių k.
1174	4130/0100:0510	4400-0877-4120	Vilniaus r. sav. Padvarių k.
1175	4130/0100:0659	4400-1940-9388	Vilniaus r. sav. Padvarių k.
1176	4130/0100:0743	4400-2466-5367	Vilniaus r. sav. Padvarių k.
1177	4130/0100:0441	4400-0658-8403	Vilniaus r. sav. Padvarių k.
1178	4130/0100:0509	4400-0877-4041	Vilniaus r. sav. Padvarių k.
1179	4130/0100:0512	4400-0892-0094	Vilniaus r. sav. Padvarių k.
1180	4130/0100:0354	4400-0585-9584	Vilniaus r. sav. Padvarių k.
1181	4130/0100:0318	4400-0533-7239	Vilniaus r. sav. Padvarių k.
1182	4130/0100:0385	4400-0620-4257	Vilniaus r. sav. Padvarių k.
1183	4130/0100:0612	4400-1795-0871	Vilniaus r. sav. Padvarių k.
1184	4130/0100:0030	4130-0100-0030	Vilniaus r. sav. Padvarių k.
1185	4130/0100:0578	4400-1467-5915	Vilniaus r. sav. Padvarių k.
1186	4130/0100:0649	4400-1817-6024	Vilniaus r. sav. Padvarių k.
1187	4130/0100:0073	4130-0100-0073	Vilniaus r. sav. Padvarių k.
1188	4157/0200:0630	4400-1979-3876	Vilniaus r. sav. Paežerių vs.
1189	4157/0200:0629	4400-1979-3814	Vilniaus r. sav. Paežerių vs.
1190	4112/0800:0077	4112-0800-0077	Vilniaus r. sav. Paežerių vs.
1191	4157/0200:0112	4157-0200-0112	Vilniaus r. sav. Paežerių vs.
1192	4157/0200:0155	4157-0200-0155	Vilniaus r. sav. Paežerių vs.
1193	4157/0200:0156	4157-0200-0156	Vilniaus r. sav. Paežerių vs.
1194	4112/0800:0276	4400-4795-4696	Vilniaus r. sav. Paežerių vs. 9A
1195	4172/0500:0195	4400-2897-9528	Vilniaus r. sav. Pailgės k.
1196	4172/0500:0276	4400-1243-8128	Vilniaus r. sav. Pailgės k.
1197	4172/0500:0379	4400-1593-1398	Vilniaus r. sav. Pailgės k.
1198	4172/0500:0463	4400-1985-6727	Vilniaus r. sav. Pailgės k.
1199	4172/0500:0194	4400-2897-9171	Vilniaus r. sav. Pailgės k.
1200	4172/0500:0541	4400-2331-9717	Vilniaus r. sav. Pailgės k.

1201	4172/0500:0564	4400-2907-8211	Vilniaus r. sav. Pailgės k.
1202	4172/0500:0447	4400-1852-9356	Vilniaus r. sav. Pailgės k.
1203	4172/0500:0511	4400-2183-1052	Vilniaus r. sav. Pailgės k.
1204	4172/0500:0536	4400-2331-8396	Vilniaus r. sav. Pailgės k.
1205	4172/0500:0565	4400-2907-8233	Vilniaus r. sav. Pailgės k.
1206	4172/0500:0442	4400-1839-2540	Vilniaus r. sav. Pailgės k.
1207	4172/0500:0435	4400-1813-6028	Vilniaus r. sav. Pailgės k.
1208	4172/0500:0448	4400-1852-9481	Vilniaus r. sav. Pailgės k.
1209	4172/0500:0363	4400-1586-1059	Vilniaus r. sav. Pailgės k.
1210	4172/0500:0298	4400-1320-8234	Vilniaus r. sav. Pailgės k.
1211	4172/0500:0193	4400-2897-8720	Vilniaus r. sav. Pailgės k.
1212	4172/0500:0277	4400-1243-8141	Vilniaus r. sav. Pailgės k.
1213	4172/0500:0282	4400-1251-3458	Vilniaus r. sav. Pailgės k.
1214	4172/0300:0378	4400-4935-9011	Vilniaus r. sav. Pailgės k.
1215	4172/0500:0355	4400-1583-4372	Vilniaus r. sav. Pailgės k.
1216	4172/0500:0462	4400-1965-0122	Vilniaus r. sav. Pailgės k.
1217	4172/0500:0525	4400-2296-6832	Vilniaus r. sav. Pailgės k.
1218	4172/0300:0346	4400-1251-1818	Vilniaus r. sav. Pailgės k.
1219	4172/0500:0471	4400-2011-5575	Vilniaus r. sav. Pailgės k.
1220	4172/0500:0539	4400-2331-9660	Vilniaus r. sav. Pailgės k.
1221	4172/0500:0464	4400-1986-5726	Vilniaus r. sav. Pailgės k.
1222	4172/0500:0578	4400-2945-5463	Vilniaus r. sav. Pailgės k.
1223	4172/0500:0422	4400-1784-6820	Vilniaus r. sav. Pailgės k.
1224	4172/0500:0517	4400-2226-0211	Vilniaus r. sav. Pailgės k.
1225	4172/0500:0573	4400-2945-4355	Vilniaus r. sav. Pailgės k.
1226	4172/0500:0469	4400-2011-0978	Vilniaus r. sav. Pailgės k.
1227	4172/0300:0299	4400-0887-6104	Vilniaus r. sav. Pailgės k.
1228	4172/0500:0420	4400-1769-7508	Vilniaus r. sav. Pailgės k.
1229	4172/0500:0437	4400-1816-9941	Vilniaus r. sav. Pailgės k.
1230	4172/0300:0267	4400-0617-6826	Vilniaus r. sav. Pailgės k.
1231	4172/0300:0111	4172-0300-0111	Vilniaus r. sav. Pailgės k.
1232	4172/0500:0540	4400-2331-9693	Vilniaus r. sav. Pailgės k.
1233	4192/0100:0330	4400-0628-9947	Vilniaus r. sav. Pakryžės k.
1234	4192/0100:0776	4400-1288-5079	Vilniaus r. sav. Pakryžės k.
1235	4192/0100:0790	4400-1317-2762	Vilniaus r. sav. Pakryžės k.
1236	4192/0100:0339	4400-0649-6431	Vilniaus r. sav. Pakryžės k.
1237	4192/0100:0789	4400-1314-5476	Vilniaus r. sav. Pakryžės k.
1238	4192/0100:0163	4192-0100-0163	Vilniaus r. sav. Pakryžės k.
1239	4192/0100:0973	4400-2316-6050	Vilniaus r. sav. Pakryžės k.
1240	4192/0100:0921	4400-1801-0345	Vilniaus r. sav. Pakryžės k.
1241	4192/0100:0342	4400-0665-8020	Vilniaus r. sav. Pakryžės k.
1242	4192/0100:0317	4400-0614-6730	Vilniaus r. sav. Pakryžės k.
1243	4192/0100:0331	4400-0629-0579	Vilniaus r. sav. Pakryžės k.
1244	4172/0300:0322	4400-1040-8314	Vilniaus r. sav. Pakryžės k.
1245	4192/0100:0354	4400-0867-2373	Vilniaus r. sav. Pakryžės k.
1246	4192/0100:0834	4400-1489-4012	Vilniaus r. sav. Pakryžės k.
1247	4192/0100:0833	4400-1489-2161	Vilniaus r. sav. Pakryžės k.

1248	4172/0300:0042	4172-0300-0042	Vilniaus r. sav. Pakryžės k.
1249	4192/0100:0278	4400-0401-5338	Vilniaus r. sav. Pakryžės k.
1250	4192/0100:0272	4400-0396-0409	Vilniaus r. sav. Pakryžės k.
1251	4192/0100:0793	4400-1323-9486	Vilniaus r. sav. Pakryžės k.
1252	4192/0100:0341	4400-0664-6108	Vilniaus r. sav. Pakryžės k.
1253	4192/0100:0777	4400-1288-5396	Vilniaus r. sav. Pakryžės k.
1254	4172/0300:0127	4172-0300-0127	Vilniaus r. sav. Pakryžės k.
1255	4192/0100:0470	4400-1185-4410	Vilniaus r. sav. Pakryžės k.
1256	4192/0100:0271	4400-0394-4738	Vilniaus r. sav. Pakryžės k.
1257	4192/0100:0859	4400-1547-6849	Vilniaus r. sav. Pakryžės k.
1258	4192/0100:0318	4400-0616-3653	Vilniaus r. sav. Pakryžės k.
1259	4154/2000:0667	4400-4182-2484	Vilniaus r. sav. Pamarazių k.
1260	4154/2600:0121	4154-2700-0063	Vilniaus r. sav. Parudaminio k.
1261	4192/0200:0148	4400-0230-9571	Vilniaus r. sav. Pašongalio vs.
1262	4192/0200:0181	4400-0781-0486	Vilniaus r. sav. Pašongalio vs.
1263	4192/0200:0174	4400-0637-2676	Vilniaus r. sav. Pašongalio vs.
1264	4192/0200:0060	4192-0200-0060	Vilniaus r. sav. Pašongalio vs.
1265	4192/0200:0259	4400-1606-0481	Vilniaus r. sav. Pašongalio vs.
1266	4192/0200:0221	4400-1169-6343	Vilniaus r. sav. Pašongalio vs.
1267	4192/0200:0223	4400-1169-6521	Vilniaus r. sav. Pašongalio vs.
1268	4192/0200:0182	4400-0781-5236	Vilniaus r. sav. Pašongalio vs.
1269	4192/0200:0048	4192-0200-0048	Vilniaus r. sav. Pašongalio vs.
1270	4192/0200:0148	4400-0230-9571	Vilniaus r. sav. Pašongalio vs.
1271	4192/0200:0059	4192-0200-0059	Vilniaus r. sav. Pašongalio vs. 3
1272	4132/0500:0010	4132-0500-0010	Vilniaus r. sav. Pavydokių k.
1273	4132/0600:0597	4400-0246-8148	Vilniaus r. sav. Pavydokių k.
1274	4132/0500:0173	4132-0500-0173	Vilniaus r. sav. Pavydokių k.
1275	4132/0600:0131	4132-0500-0131	Vilniaus r. sav. Pavydokių k.
1276	4132/0500:1242	4400-1454-8811	Vilniaus r. sav. Pavydokių k.
1277	4132/0500:0151	4132-0500-0151	Vilniaus r. sav. Pavydokių k.
1278	4132/0500:0218	4400-3975-2540	Vilniaus r. sav. Pavydokių k.
1279	4132/0500:0099	4132-0500-0099	Vilniaus r. sav. Pavydokių k.
1280	4132/0500:0121	4400-3807-5095	Vilniaus r. sav. Pavydokių k.
1281	4132/0500:0204	4400-3975-2520	Vilniaus r. sav. Pavydokių k.
1282	4132/0500:0092	4132-0500-0092	Vilniaus r. sav. Pavydokių k.
1283	4132/0500:0093	4132-0500-0093	Vilniaus r. sav. Pavydokių k.
1284	4132/0500:0012	4132-0500-0012	Vilniaus r. sav. Pavydokių k.
1285	4132/0500:0228	4400-4108-9247	Vilniaus r. sav. Pavydokių k.
1286	4132/0500:0276	4400-5038-6095	Vilniaus r. sav. Pavydokių k.
1287	4132/0500:0252	4400-4108-9390	Vilniaus r. sav. Pavydokių k.
1288	4132/0500:0183	4132-0500-0183	Vilniaus r. sav. Pavydokių k.
1289	4132/0500:1213	4400-0249-4066	Vilniaus r. sav. Pavydokių k.
1290	4132/0500:0028	4132-0500-0028	Vilniaus r. sav. Pavydokių k.
1291	4132/0500:0094	4132-0500-0094	Vilniaus r. sav. Pavydokių k.
1292	4132/0500:0229	4400-4301-0931	Vilniaus r. sav. Pavydokių k.
1293	4132/0500:0080	4400-3019-9607	Vilniaus r. sav. Pavydokių k.
1294	4132/0500:0015	4132-0500-0015	Vilniaus r. sav. Pavydokių k.

1295	4132/0500:0146	4132-0500-0146	Vilniaus r. sav. Pavydokių k.
1296	4132/0500:0008	4132-0500-0008	Vilniaus r. sav. Pavydokių k.
1297	4132/0500:0301	4400-0451-8561	Vilniaus r. sav. Pavydokių k.
1298	4132/0500:0220	4400-4109-1221	Vilniaus r. sav. Pavydokių k.
1299	4132/0500:1214	4400-0261-7838	Vilniaus r. sav. Pavydokių k.
1300	4132/0500:0248	4400-4108-9314	Vilniaus r. sav. Pavydokių k.
1301	4132/0500:0207	4400-4108-7220	Vilniaus r. sav. Pavydokių k.
1302	4132/0500:0182	4132-0500-0182	Vilniaus r. sav. Pavydokių k. Senasis Ukmergės kel. 237
1303	4132/0500:0141	4132-0500-0141	Vilniaus r. sav. Pavydokių k. Senasis Ukmergės kel. 241
1304	4132/0500:0300	4400-0451-8372	Vilniaus r. sav. Pavydokių k. Senasis Ukmergės kel. 243
1305	4132/0500:0149	4132-0500-0149	Vilniaus r. sav. Pavydokių k. Senasis Ukmergės kel. 247
1306	4132/0500:0315	4400-5785-9615	Vilniaus r. sav. Pavydokių k. Senasis Ukmergės kel. 257
1307	4132/0500:0289	4400-5785-9480	Vilniaus r. sav. Pavydokių k. Senasis Ukmergės kel. 259
1308	4132/0500:0174	4132-0500-0174	Vilniaus r. sav. Pavydokių k. Senasis Ukmergės kel. 259A
1309	4132/0500:0307	4400-5200-1953	Vilniaus r. sav. Pavydokių k. Senasis Ukmergės kel. 261
1310	4132/0500:0275	4400-5200-4823	Vilniaus r. sav. Pavydokių k. Senasis Ukmergės kel. 261A
1311	4132/0500:0274	4400-5200-3868	Vilniaus r. sav. Pavydokių k. Senasis Ukmergės kel. 261B
1312	4132/0500:0002	4132-0500-0002	Vilniaus r. sav. Pavydokių k. Senasis Ukmergės kel. 263
1313	4132/0500:0180	4132-0500-0180	Vilniaus r. sav. Pavydokių k. Senasis Ukmergės kel. 265
1314	4132/0500:0277	4400-5038-6151	Vilniaus r. sav. Pavydokių k. Senasis Ukmergės kel. 275
1315	4132/0500:0153	4400-3807-6338	Vilniaus r. sav. Pavydokių k. Šermukšnių kel. 29
1316	4132/0500:1217	4400-0272-7008	Vilniaus r. sav. Pavydokių k. Šermukšnių kel. 31
1317	4132/0500:0488	4400-4647-0573	Vilniaus r. sav. Pavydokių k. Šermukšnių kel. 43
1318	4132/0500:0267	4400-4647-2835	Vilniaus r. sav. Pavydokių k. Šermukšnių kel. 45
1319	4132/0500:0208	4400-4300-8513	Vilniaus r. sav. Pavydokių k. Šermukšnių kel. 59
1320	4132/0500:0073	4400-3019-9583	Vilniaus r. sav. Pavydokių k. Šermukšnių kel. 61
1321	4132/0500:0060	4400-3019-9529	Vilniaus r. sav. Pavydokių k. Šermukšnių kel. 63

1322	4132/0500:0070	4400-3019-9546	Vilniaus r. sav. Pavydokių k. Šermukšnių kel. 65
1323	4147/0500:1007	4400-2243-0180	Vilniaus r. sav. Pavilnojo k.
1324	4164/0500:0426	4400-1979-9552	Vilniaus r. sav. Pavyžulionėlės k.
1325	4196/0600:0022	4196-0600-0022	Vilniaus r. sav. Pavyžulionėlės k.
1326	4164/0500:0424	4400-1979-9341	Vilniaus r. sav. Pavyžulionėlės k.
1327	4164/0500:0556	4400-4871-1824	Vilniaus r. sav. Pavyžulionėlės k.
1328	4196/0600:0024	4196-0600-0024	Vilniaus r. sav. Pavyžulionėlės k.
1329	4164/0500:0517	4400-3969-1211	Vilniaus r. sav. Pavyžulionėlės k.
1330	4164/0500:0557	4400-4871-6406	Vilniaus r. sav. Pavyžulionėlės k.
1331	4164/0500:0121	4400-2820-5320	Vilniaus r. sav. Pavyžulionėlės k.
1332	4164/0500:0075	4164-0500-0075	Vilniaus r. sav. Pavyžulionėlės k. 1
1333	4164/0500:0318	4400-1187-9500	Vilniaus r. sav. Pavyžulionėlės k. 2
1334	4164/0500:0167	4400-0268-5350	Vilniaus r. sav. Pavyžulionėlės k. 3
1335	4164/0500:0048	4164-0500-0048	Vilniaus r. sav. Pavyžulionėlės k. 4
1336	4164/0500:0040	4164-0500-0040	Vilniaus r. sav. Pavyžulionėlės k. 7
1337	4114/0600:0240	4400-1587-2122	Vilniaus r. sav. Pazaliesės vs.
1338	4120/0300:0090	4400-0395-1086	Vilniaus r. sav. Petkeliškių k.
1339	4120/0300:0465	4400-4833-4092	Vilniaus r. sav. Petkeliškių k.
1340	4120/0300:0476	4400-4833-2354	Vilniaus r. sav. Petkeliškių k.
1341	4120/0300:0102	4400-0528-0300	Vilniaus r. sav. Petkeliškių k.
1342	4120/0300:0471	4400-4832-6758	Vilniaus r. sav. Petkeliškių k.
1343	4120/0300:0069	4120-0300-0069	Vilniaus r. sav. Petkeliškių k.
1344	4112/0900:0076	4112-0900-0076	Vilniaus r. sav. Pilviškių k.
1345	4112/0900:0067	4112-0900-0067	Vilniaus r. sav. Pilviškių k.
1346	4112/0900:0099	4112-0900-0099	Vilniaus r. sav. Pilviškių k.
1347	4112/0900:0039	4112-0900-0039	Vilniaus r. sav. Pilviškių k.
1348	4112/0900:0068	4112-0900-0068	Vilniaus r. sav. Pilviškių k.
1349	4112/0900:0087	4112-0600-0008	Vilniaus r. sav. Pilviškių k.
1350	4112/0900:0059	4112-0900-0059	Vilniaus r. sav. Pilviškių k.
1351	4112/0900:0078	4112-0600-0006	Vilniaus r. sav. Pilviškių k.
1352	4112/0900:0058	4112-0900-0058	Vilniaus r. sav. Pilviškių k.
1353	4112/0600:0247	4400-2062-5966	Vilniaus r. sav. Pilviškių k.
1354	4112/0900:0057	4112-0900-0057	Vilniaus r. sav. Pilviškių k.
1355	4112/0900:0100	4112-0900-0100	Vilniaus r. sav. Pilviškių k.
1356	4112/0900:0065	4112-0900-0065	Vilniaus r. sav. Pilviškių k.
1357	4112/0900:0053	4112-0900-0053	Vilniaus r. sav. Pilviškių k.
1358	4112/0900:0070	4112-0900-0070	Vilniaus r. sav. Pilviškių k.
1359	4112/0900:0164	4112-0500-0064	Vilniaus r. sav. Pilviškių k.
1360	4112/0600:0234	4400-1845-9486	Vilniaus r. sav. Pilviškių k.
1361	4112/0900:0038	4112-0900-0038	Vilniaus r. sav. Pilviškių k.
1362	4112/0900:0047	4112-0900-0047	Vilniaus r. sav. Pilviškių k.
1363	4112/0600:0233	4400-1845-9397	Vilniaus r. sav. Pilviškių k. Senujų Pilviškių g. 24
1364	4112/0900:0079	4400-2575-7522	Vilniaus r. sav. Pilviškių k. Senujų Pilviškių g. 26
1365	4120/0300:0358	4400-3603-6010	Vilniaus r. sav. Plytinės k.

1366	4120/0300:0425	4400-4115-4189	Vilniaus r. sav. Plytinės k.
1367	4120/0300:0359	4400-3603-6085	Vilniaus r. sav. Plytinės k.
1368	4120/0300:0104	4400-0531-5720	Vilniaus r. sav. Plytinės k.
1369	4120/0300:0383	4400-3936-3385	Vilniaus r. sav. Plytinės k.
1370	4120/0300:0179	4400-2270-8076	Vilniaus r. sav. Plytinės k.
1371	4120/0300:0313	4400-3064-8670	Vilniaus r. sav. Plytinės k.
1372	4120/0300:0315	4400-3070-8374	Vilniaus r. sav. Plytinės k.
1373	4120/0300:0157	4400-1603-2721	Vilniaus r. sav. Plytinės k.
1374	4120/0300:0178	4400-2270-7982	Vilniaus r. sav. Plytinės k.
1375	4120/0300:0103	4400-0531-5651	Vilniaus r. sav. Plytinės k.
1376	4120/0300:0054	4120-0300-0054	Vilniaus r. sav. Plytinės k.
1377	4120/0300:0177	4400-2270-5519	Vilniaus r. sav. Plytinės k. 4
1378	4120/0300:0156	4400-1603-2310	Vilniaus r. sav. Plytinės k. 6
1379	4120/0300:0144	4400-0888-0855	Vilniaus r. sav. Plytinės k. 7
1380	4120/0300:0145	4400-0888-0933	Vilniaus r. sav. Plytinės k. 8
1381	4137/0100:1112	4400-2230-1026	Vilniaus r. sav. Prūdiškių k.
1382	4137/0100:0063	4137-0100-0063	Vilniaus r. sav. Prūdiškių k.
1383	4137/0100:0069	4137-0100-0069	Vilniaus r. sav. Prūdiškių k.
1384	4137/0100:1093	4400-2171-2729	Vilniaus r. sav. Prūdiškių k.
1385	4137/0100:0051	4400-2726-5536	Vilniaus r. sav. Prūdiškių k.
1386	4137/0100:0224	4400-4980-3723	Vilniaus r. sav. Prūdiškių k.
1387	4137/0100:1132	4400-2382-2404	Vilniaus r. sav. Prūdiškių k.
1388	4137/0100:0078	4137-0100-0078	Vilniaus r. sav. Prūdiškių k.
1389	4137/0100:1105	4400-2190-0583	Vilniaus r. sav. Prūdiškių k.
1390	4137/0100:0072	4137-0100-0072	Vilniaus r. sav. Prūdiškių k.
1391	4137/0100:1127	4400-2380-0888	Vilniaus r. sav. Prūdiškių k.
1392	4137/0100:1126	4400-2380-0700	Vilniaus r. sav. Prūdiškių k.
1393	4137/0100:0089	4400-2883-8706	Vilniaus r. sav. Prūdiškių k.
1394	4137/0100:0064	4137-0100-0064	Vilniaus r. sav. Prūdiškių k.
1395	4137/0100:1131	4400-2380-1085	Vilniaus r. sav. Prūdiškių k.
1396	4137/0100:0079	4400-0043-0174	Vilniaus r. sav. Prūdiškių k.
1397	4137/0100:0080	4400-2726-5690	Vilniaus r. sav. Prūdiškių k.
1398	4137/0100:1107	4400-2195-5884	Vilniaus r. sav. Prūdiškių k.
1399	4137/0100:1128	4400-2380-0944	Vilniaus r. sav. Prūdiškių k.
1400	4137/0100:0097	4400-3144-4209	Vilniaus r. sav. Prūdiškių k.
1401	4137/0100:0034	4137-0100-0034	Vilniaus r. sav. Prūdiškių k.
1402	4137/0100:1135	4400-2382-2964	Vilniaus r. sav. Prūdiškių k.
1403	4137/0100:0068	4137-0100-0068	Vilniaus r. sav. Prūdiškių k. Kelmytės g. 24
1404	4127/0400:0564	4400-2450-7822	Vilniaus r. sav. Prušinės k.
1405	4127/0400:0230	4400-0944-0560	Vilniaus r. sav. Prušinės k.
1406	4127/0400:0247	4400-1063-6849	Vilniaus r. sav. Prušinės k.
1407	4127/0400:0546	4400-2350-3206	Vilniaus r. sav. Prušinės k.
1408	4127/0400:0036	4127-0400-0036	Vilniaus r. sav. Prušinės k.
1409	4127/0400:0380	4400-1507-4546	Vilniaus r. sav. Prušinės k.
1410	4127/0400:0556	4400-2378-2580	Vilniaus r. sav. Prušinės k.
1411	4127/0400:0448	4400-1617-1327	Vilniaus r. sav. Prušinės k.

1412	4127/0400:0566	4400-2451-0149	Vilniaus r. sav. Prušinės k.
1413	4127/0400:0493	4400-2014-3780	Vilniaus r. sav. Prušinės k.
1414	4127/0400:0283	4400-1146-0878	Vilniaus r. sav. Prušinės k.
1415	4127/0400:0058	4127-0400-0058	Vilniaus r. sav. Prušinės k.
1416	4127/0400:0484	4400-1942-5291	Vilniaus r. sav. Prušinės k.
1417	4127/0400:0289	4400-1181-7306	Vilniaus r. sav. Prušinės k.
1418	4127/0400:0524	4400-2157-6327	Vilniaus r. sav. Prušinės k.
1419	4127/0400:0565	4400-2451-0005	Vilniaus r. sav. Prušinės k.
1420	4127/0400:0567	4400-2451-0292	Vilniaus r. sav. Prušinės k.
1421	4127/0400:0381	4400-1507-4907	Vilniaus r. sav. Prušinės k.
1422	4127/0400:0568	4400-2451-0381	Vilniaus r. sav. Prušinės k.
1423	4127/0400:0395	4400-1530-2090	Vilniaus r. sav. Prušinės k.
1424	4127/0400:0039	4127-0400-0039	Vilniaus r. sav. Prušinės k.
1425	4127/0400:0447	4400-1617-0928	Vilniaus r. sav. Prušinės k. 4
1426	4127/0400:0319	4400-1284-7544	Vilniaus r. sav. Prušinės k. 5
1427	4127/0400:0041	4127-0400-0041	Vilniaus r. sav. Prušinės k. 7
1428	4120/0300:0027	4120-0300-0027	Vilniaus r. sav. Puodžiūnų k.
1429	4120/0300:0349	4400-3211-3752	Vilniaus r. sav. Puodžiūnų k.
1430	4120/0300:0389	4400-3959-4195	Vilniaus r. sav. Puodžiūnų k.
1431	4120/0300:0101	4400-0446-5512	Vilniaus r. sav. Puodžiūnų k.
1432	4120/0300:0421	4400-4218-6667	Vilniaus r. sav. Puodžiūnų k.
1433	4120/0300:0484	4400-5043-9802	Vilniaus r. sav. Puodžiūnų k.
1434	4120/0300:0026	4120-0300-0026	Vilniaus r. sav. Puodžiūnų k.
1435	4172/0500:0439	4400-1821-7593	Vilniaus r. sav. Rėvos k.
1436	4172/0500:0438	4400-1821-6830	Vilniaus r. sav. Rėvos k.
1437	4112/1100:0186	4400-2208-7338	Vilniaus r. sav. Rėvos k.
1438	4172/0500:0156	4172-0500-0156	Vilniaus r. sav. Rėvos k.
1439	4112/1100:0170	4400-1155-2773	Vilniaus r. sav. Rėvos k.
1440	4112/1100:0060	4112-1100-0060	Vilniaus r. sav. Rėvos k.
1441	4112/1100:0114	4400-5081-1579	Vilniaus r. sav. Rėvos k.
1442	4112/1100:0209	4400-2384-7743	Vilniaus r. sav. Rėvos k.
1443	4172/0500:0419	4400-1768-8828	Vilniaus r. sav. Rėvos k. 7
1444	4130/0100:0079	4400-0122-3814	Vilniaus r. sav. Rokiškių k.
1445	4130/0100:0532	4400-0969-6093	Vilniaus r. sav. Rokiškių k.
1446	4130/0100:0535	4400-0990-3211	Vilniaus r. sav. Rokiškių k.
1447	4130/0100:0020	4130-0100-0020	Vilniaus r. sav. Rokiškių k.
1448	4130/0100:0481	4400-0755-3988	Vilniaus r. sav. Rokiškių k.
1449	4130/0100:0144	4400-0077-0452	Vilniaus r. sav. Rokiškių k.
1450	4130/0100:0099	4400-0037-3362	Vilniaus r. sav. Rokiškių k.
1451	4130/0100:0131	4400-0042-0419	Vilniaus r. sav. Rokiškių k.
1452	4130/0100:0142	4400-0077-0226	Vilniaus r. sav. Rokiškių k.
1453	4130/0100:0081	4130-0100-0081	Vilniaus r. sav. Rokiškių k.
1454	4130/0100:0130	4400-0042-0408	Vilniaus r. sav. Rokiškių k.
1455	4130/0100:0098	4400-0037-3320	Vilniaus r. sav. Rokiškių k.
1456	4130/0100:0232	4400-0257-1859	Vilniaus r. sav. Rokiškių k.
1457	4130/0100:0482	4400-0755-4030	Vilniaus r. sav. Rokiškių k.
1458	4130/0100:0349	4400-0579-8907	Vilniaus r. sav. Rokiškių k.

1459	4130/0100:0143	4400-0077-0328	Vilniaus r. sav. Rokiškių k.
1460	4130/0100:0692	4400-2341-1234	Vilniaus r. sav. Rokiškių k.
1461	4130/0100:0118	4400-2932-3730	Vilniaus r. sav. Rokiškių k.
1462	4130/0100:0233	4400-0257-1991	Vilniaus r. sav. Rokiškių k.
1463	4130/0100:0668	4400-1950-7456	Vilniaus r. sav. Rokiškių k.
1464	4130/0100:0122	4400-2939-9953	Vilniaus r. sav. Rokiškių k.
1465	4130/0100:0414	4400-0646-4880	Vilniaus r. sav. Rokiškių k.
1466	4130/0100:0129	4400-0042-0395	Vilniaus r. sav. Rokiškių k.
1467	4130/0100:0531	4400-0969-5974	Vilniaus r. sav. Rokiškių k.
1468	4130/0100:0382	4400-0620-2373	Vilniaus r. sav. Rokiškių k.
1469	4130/0100:0523	4400-0917-2469	Vilniaus r. sav. Rokiškių k.
1470	4130/0100:0080	4400-0122-3869	Vilniaus r. sav. Rokiškių k.
1471	4130/0100:0534	4400-0990-3099	Vilniaus r. sav. Rokiškių k.
1472	4130/0100:0543	4400-1098-4255	Vilniaus r. sav. Rokiškių k.
1473	4130/0100:0386	4400-0623-8496	Vilniaus r. sav. Rokiškių k.
1474	4130/0100:0127	4400-0042-0373	Vilniaus r. sav. Rokiškių k.
1475	4130/0100:0522	4400-0917-2425	Vilniaus r. sav. Rokiškių k.
1476	4130/0100:0077	4130-0100-0077	Vilniaus r. sav. Rokiškių k.
1477	4130/0100:0667	4400-1950-7434	Vilniaus r. sav. Rokiškių k. Kernavės g. 103
1478	4130/0100:0141	4400-0077-0141	Vilniaus r. sav. Rokiškių k. Kernavės g. 105
1479	4130/0100:0231	4400-0257-1759	Vilniaus r. sav. Rokiškių k. Kernavės g. 107
1480	4130/0100:0530	4400-0969-5909	Vilniaus r. sav. Rokiškių k. Kernavės g. 109
1481	4130/0100:0533	4400-0990-3022	Vilniaus r. sav. Rokiškių k. Kernavės g. 111
1482	4130/0100:0126	4400-0042-0351	Vilniaus r. sav. Rokiškių k. Kernavės g. 113
1483	4130/0100:0364	4400-0594-2332	Vilniaus r. sav. Rokiškių k. Kernavės g. 116
1484	4130/0100:0350	4400-0579-9380	Vilniaus r. sav. Rokiškių k. Kernavės g. 118
1485	4130/0100:0752	4400-5054-9816	Vilniaus r. sav. Rokiškių k. Kernavės g. 127
1486	4172/0500:0591	4400-3151-4460	Vilniaus r. sav. Rudausių k.
1487	4172/0500:0209	4400-0615-3824	Vilniaus r. sav. Rudausių k.
1488	4172/0500:0306	4400-1399-7705	Vilniaus r. sav. Rudausių k.
1489	4172/0500:0080	4172-0500-0080	Vilniaus r. sav. Rudausių k.
1490	4172/0500:0521	4400-2274-1159	Vilniaus r. sav. Rudausių k.
1491	4172/0500:0582	4400-2993-7631	Vilniaus r. sav. Rudausių k.
1492	4172/0500:0291	4400-1297-8637	Vilniaus r. sav. Rudausių k.
1493	4172/0500:0340	4400-1563-1313	Vilniaus r. sav. Rudausių k.
1494	4172/0500:0404	4400-1652-1805	Vilniaus r. sav. Rudausių k.
1495	4172/0500:0339	4400-1563-1135	Vilniaus r. sav. Rudausių k.

1496	4172/0500:0590	4400-3113-9198	Vilniaus r. sav. Rudausių k. Rudausių g. 25
1497	4114/0600:0256	4400-2116-5120	Vilniaus r. sav. Ružiškių k.
1498	4127/0400:0347	4400-1456-5256	Vilniaus r. sav. Sabalių k.
1499	4127/0400:0435	4400-1591-3834	Vilniaus r. sav. Sabalių k.
1500	4127/0400:0295	4400-1185-6592	Vilniaus r. sav. Sabalių k.
1501	4127/0400:0219	4400-0925-6771	Vilniaus r. sav. Sabalių k.
1502	4127/0400:0237	4400-0992-8223	Vilniaus r. sav. Sabalių k.
1503	4127/0400:0419	4400-1547-1895	Vilniaus r. sav. Sabalių k.
1504	4127/0400:0296	4400-1185-6668	Vilniaus r. sav. Sabalių k.
1505	4127/0400:0455	4400-1655-9616	Vilniaus r. sav. Sabalių k.
1506	4127/0400:0386	4400-1520-9042	Vilniaus r. sav. Sabalių k.
1507	4127/0400:0291	4400-1184-0470	Vilniaus r. sav. Sabalių k.
1508	4127/0400:0297	4400-1185-6727	Vilniaus r. sav. Sabalių k. 7
1509	4172/0500:0238	4400-0919-1908	Vilniaus r. sav. Santakos k.
1510	4172/0500:0418	4400-1768-8296	Vilniaus r. sav. Santakos k.
1511	4172/0500:0206	4400-0537-7246	Vilniaus r. sav. Santakos k.
1512	4172/0500:0417	4400-1768-7899	Vilniaus r. sav. Santakos k.
1513	4172/0500:0426	4400-1799-6151	Vilniaus r. sav. Santakos k.
1514	4172/0500:0205	4400-0537-4165	Vilniaus r. sav. Santakos k.
1515	4172/0500:0602	4400-4027-4617	Vilniaus r. sav. Santakos k.
1516	4172/0500:0098	4172-0500-0098	Vilniaus r. sav. Santakos k.
1517	4172/0500:0457	4400-1948-3153	Vilniaus r. sav. Santakos k.
1518	4172/0500:0163	4172-0500-0163	Vilniaus r. sav. Santakos k.
1519	4172/0500:0029	4172-0500-0029	Vilniaus r. sav. Santakos k.
1520	4172/0500:0232	4400-0853-3346	Vilniaus r. sav. Santakos k.
1521	4172/0500:0050	4172-0500-0050	Vilniaus r. sav. Santakos k.
1522	4172/0500:0076	4172-0500-0076	Vilniaus r. sav. Santakos k.
1523	4172/0500:0456	4400-1948-3142	Vilniaus r. sav. Santakos k. Družilių g. 1
1524	4132/0500:0128	4132-0500-0128	Vilniaus r. sav. Skauduliškių k.
1525	4132/0802:0179	4132-0802-0179	Vilniaus r. sav. Skauduliškių k. Putinų g. 1
1526	4132/0802:0175	4132-0802-0175	Vilniaus r. sav. Skauduliškių k. Putinų g. 11
1527	4132/0802:0174	4132-0802-0174	Vilniaus r. sav. Skauduliškių k. Putinų g. 13
1528	4132/0802:0173	4132-0802-0173	Vilniaus r. sav. Skauduliškių k. Putinų g. 15
1529	4132/0802:0172	4132-0802-0172	Vilniaus r. sav. Skauduliškių k. Putinų g. 17
1530	4132/0802:0178	4132-0802-0178	Vilniaus r. sav. Skauduliškių k. Putinų g. 3
1531	4132/0802:0177	4132-0802-0177	Vilniaus r. sav. Skauduliškių k. Putinų g. 5
1532	4132/0802:0184	4132-0802-0184	Vilniaus r. sav. Skauduliškių k. Putinų g. 7

1533	4132/0802:0176	4132-0802-0176	Vilniaus r. sav. Skauduliškių k. Putinų g. 9
1534	4132/0802:0183	4132-0802-0183	Vilniaus r. sav. Skauduliškių k. Šaltalankių kel. 10
1535	4132/0802:0035	4400-2676-9440	Vilniaus r. sav. Skauduliškių k. Šaltalankių kel. 11
1536	4132/0802:0004	4400-2676-9395	Vilniaus r. sav. Skauduliškių k. Šaltalankių kel. 12
1537	4132/0802:0061	4400-2725-0197	Vilniaus r. sav. Skauduliškių k. Šaltalankių kel. 13
1538	4132/0802:0054	4400-2724-9721	Vilniaus r. sav. Skauduliškių k. Šaltalankių kel. 14
1539	4132/0802:0187	4132-0802-0187	Vilniaus r. sav. Skauduliškių k. Šaltalankių kel. 16
1540	4132/0802:0188	4132-0802-0188	Vilniaus r. sav. Skauduliškių k. Šaltalankių kel. 18
1541	4132/0802:0112	4400-2922-0597	Vilniaus r. sav. Skauduliškių k. Šaltalankių kel. 19
1542	4132/0802:0189	4132-0802-0189	Vilniaus r. sav. Skauduliškių k. Šaltalankių kel. 20
1543	4132/0802:0171	4132-0802-0171	Vilniaus r. sav. Skauduliškių k. Šaltalankių kel. 21
1544	4132/0802:0135	4400-2922-0675	Vilniaus r. sav. Skauduliškių k. Šaltalankių kel. 22
1545	4132/0802:0180	4132-0802-0180	Vilniaus r. sav. Skauduliškių k. Šaltalankių kel. 4
1546	4132/0802:0249	4400-3773-7878	Vilniaus r. sav. Skauduliškių k. Šaltalankių kel. 6
1547	4132/0500:0150	4132-0500-0150	Vilniaus r. sav. Skauduliškių k. Šaltalankių kel. 7
1548	4132/0802:0182	4132-0802-0182	Vilniaus r. sav. Skauduliškių k. Šaltalankių kel. 8
1549	4172/0500:0023	4400-2764-2833	Vilniaus r. sav. Sklėriškių k.
1550	4134/0100:0136	4400-0583-4113	Vilniaus r. sav. Skliausčių k.
1551	4134/0100:0137	4400-0583-4257	Vilniaus r. sav. Skliausčių k.
1552	4134/0100:0144	4400-0637-3762	Vilniaus r. sav. Skliausčių k.
1553	4134/0100:0077	4134-0100-0077	Vilniaus r. sav. Skliausčių k.
1554	4134/0100:0146	4400-0648-1327	Vilniaus r. sav. Skliausčių k.
1555	4134/0100:0360	4400-2580-7114	Vilniaus r. sav. Skliausčių k.
1556	4134/0100:0278	4400-1848-8889	Vilniaus r. sav. Skliausčių k.
1557	4134/0100:0134	4400-0579-1070	Vilniaus r. sav. Skliausčių k.
1558	4134/0100:0249	4400-1207-7715	Vilniaus r. sav. Skliausčių k.
1559	4134/0100:0154	4400-0651-0436	Vilniaus r. sav. Skliausčių k.
1560	4134/0100:0176	4400-0754-9006	Vilniaus r. sav. Skliausčių k.
1561	4134/0100:0321	4400-2070-3346	Vilniaus r. sav. Skliausčių k.
1562	4134/0100:0151	4400-0650-9273	Vilniaus r. sav. Skliausčių k.
1563	4134/0100:0147	4400-0648-1792	Vilniaus r. sav. Skliausčių k.

1564	4134/0100:0251	4400-1207-8056	Vilniaus r. sav. Skliausčių k.
1565	4134/0100:0279	4400-1858-2913	Vilniaus r. sav. Skliausčių k.
1566	4134/0100:0280	4400-1858-3087	Vilniaus r. sav. Skliausčių k.
1567	4134/0100:0269	4400-1566-4756	Vilniaus r. sav. Skliausčių k.
1568	4134/0100:0250	4400-1207-7804	Vilniaus r. sav. Skliausčių k.
1569	4134/0100:0256	4400-1285-7695	Vilniaus r. sav. Skliausčių k.
1570	4134/0100:0308	4400-2022-0037	Vilniaus r. sav. Skliausčių k.
1571	4134/0100:0149	4400-0648-1816	Vilniaus r. sav. Skliausčių k.
1572	4134/0100:0148	4400-0648-1805	Vilniaus r. sav. Skliausčių k.
1573	4134/0100:0392	4400-2715-8136	Vilniaus r. sav. Skliausčių k.
1574	4134/0100:0333	4400-2306-8148	Vilniaus r. sav. Skliausčių k. 1A
1575	4134/0100:0469	4400-4534-1570	Vilniaus r. sav. Skliausčių k. 1C
1576	4134/0100:0143	4400-0637-3740	Vilniaus r. sav. Skliausčių k. 2
1577	4134/0100:0133	4400-0568-1390	Vilniaus r. sav. Skliausčių k. 3
1578	4134/0100:0078	4134-0100-0078	Vilniaus r. sav. Skliausčių k. 7A
1579	4192/0200:0354	4400-5608-7208	Vilniaus r. sav. Stakinių k.
1580	4192/0200:0191	4400-0852-1133	Vilniaus r. sav. Stakinių k.
1581	4192/0200:0184	4400-0791-5535	Vilniaus r. sav. Stakinių k.
1582	4192/0200:0130	4400-5608-7562	Vilniaus r. sav. Stakinių k.
1583	4192/0200:0355	4400-5608-4649	Vilniaus r. sav. Stakinių k. Sužionių kel. 36
1584	4172/0100:0195	4400-3015-0913	Vilniaus r. sav. Stripūnų k.
1585	4172/0100:0474	4400-2283-0317	Vilniaus r. sav. Stripūnų k.
1586	4172/0300:0072	4172-0300-0072	Vilniaus r. sav. Stripūnų k.
1587	4172/0100:0173	4172-0100-0173	Vilniaus r. sav. Stripūnų k.
1588	4172/0500:0218	4400-0732-9462	Vilniaus r. sav. Stripūnų k.
1589	4172/0100:0228	4400-0454-4218	Vilniaus r. sav. Stripūnų k.
1590	4172/0500:0121	4172-0500-0121	Vilniaus r. sav. Stripūnų k.
1591	4172/0100:0355	4400-1532-4511	Vilniaus r. sav. Stripūnų k.
1592	4172/0100:0080	4172-0100-0080	Vilniaus r. sav. Stripūnų k.
1593	4172/0100:0227	4400-0454-4072	Vilniaus r. sav. Stripūnų k.
1594	4172/0100:0096	4172-0100-0096	Vilniaus r. sav. Stripūnų k.
1595	4172/0300:0079	4172-0300-0079	Vilniaus r. sav. Stripūnų k.
1596	4172/0100:0050	4172-0100-0050	Vilniaus r. sav. Stripūnų k.
1597	4172/0500:0122	4172-0500-0122	Vilniaus r. sav. Stripūnų k.
1598	4172/0500:0096	4172-0500-0096	Vilniaus r. sav. Stripūnų k.
1599	4172/0100:0078	4172-0100-0078	Vilniaus r. sav. Stripūnų k.
1600	4172/0500:0074	4172-0500-0074	Vilniaus r. sav. Stripūnų k.
1601	4172/0100:0485	4400-2408-7392	Vilniaus r. sav. Stripūnų k.
1602	4172/0100:0058	4172-0100-0058	Vilniaus r. sav. Stripūnų k.
1603	4172/0100:0250	4400-0731-5919	Vilniaus r. sav. Stripūnų k.
1604	4172/0500:0102	4172-0500-0102	Vilniaus r. sav. Stripūnų k.
1605	4172/0300:0165	4127-0300-0044	Vilniaus r. sav. Stripūnų k.
1606	4172/0100:0383	4400-1585-3068	Vilniaus r. sav. Stripūnų k.
1607	4172/0100:0037	4172-0100-0037	Vilniaus r. sav. Stripūnų k.
1608	4172/0500:0091	4172-0500-0091	Vilniaus r. sav. Stripūnų k.
1609	4172/0100:0146	4172-0100-0146	Vilniaus r. sav. Stripūnų k.

1610	4172/0500:0579	4400-2972-9971	Vilniaus r. sav. Stripūnų k.
1611	4172/0300:0165	4127-0300-0044	Vilniaus r. sav. Stripūnų k.
1612	4172/0100:0063	4172-0100-0063	Vilniaus r. sav. Stripūnų k. Stripūnų g. 51
1613	4172/0100:0165	4172-0100-0165	Vilniaus r. sav. Stripūnų k. Stripūnų g. 52
1614	4157/0200:0033	4157-0200-0033	Vilniaus r. sav. Šalkiškių k.
1615	4157/0200:0056	4157-0200-0056	Vilniaus r. sav. Šalkiškių k.
1616	4157/0200:0034	4157-0200-0034	Vilniaus r. sav. Šalkiškių k.
1617	4157/0200:0144	4157-0200-0144	Vilniaus r. sav. Šalkiškių k.
1618	4157/0200:0289	4400-3994-2884	Vilniaus r. sav. Šalkiškių k.
1619	4157/0200:0037	4157-0200-0037	Vilniaus r. sav. Šalkiškių k.
1620	4157/0200:0150	4157-0200-0150	Vilniaus r. sav. Šalkiškių k.
1621	4127/0400:0331	4400-1320-8301	Vilniaus r. sav. Šarkiškių k.
1622	4127/0400:0017	4127-0400-0017	Vilniaus r. sav. Šarkiškių k.
1623	4127/0400:0042	4127-0400-0042	Vilniaus r. sav. Šarkiškių k.
1624	4127/0400:0531	4400-2185-4059	Vilniaus r. sav. Šarkiškių k.
1625	4112/0200:0037	4112-0200-0037	Vilniaus r. sav. Šikšniškių k.
1626	4112/0400:0010	4112-0400-0010	Vilniaus r. sav. Šikšniškių k. 3
1627	4127/0300:0238	4400-1158-0902	Vilniaus r. sav. Šliaumiškių vs.
1628	4127/0300:0281	4400-1782-4965	Vilniaus r. sav. Šliaumiškių vs.
1629	4127/0300:0257	4400-1497-2664	Vilniaus r. sav. Šliaumiškių vs.
1630	4127/0300:0282	4400-1784-9288	Vilniaus r. sav. Šliaumiškių vs.
1631	4127/0300:0260	4400-1524-0685	Vilniaus r. sav. Šliaumiškių vs.
1632	4127/0300:0085	4127-0300-0085	Vilniaus r. sav. Šliaumiškių vs.
1633	4127/0300:0262	4400-1528-3940	Vilniaus r. sav. Šliaumiškių vs.
1634	4127/0300:0286	4400-1797-9948	Vilniaus r. sav. Šliaumiškių vs.
1635	4127/0300:0253	4400-1406-9502	Vilniaus r. sav. Šliaumiškių vs.
1636	4127/0300:0254	4400-1407-0489	Vilniaus r. sav. Šliaumiškių vs.
1637	4127/0300:0252	4400-1406-9468	Vilniaus r. sav. Šliaumiškių vs.
1638	4127/0300:0284	4400-1796-8796	Vilniaus r. sav. Šliaumiškių vs.
1639	4127/0300:0255	4400-1407-1506	Vilniaus r. sav. Šliaumiškių vs. 2
1640	4127/0300:0059	4127-0300-0059	Vilniaus r. sav. Šliaumiškių vs. 3
1641	4112/1100:0059	4112-1100-0059	Vilniaus r. sav. Šventininkų k.
1642	4112/1100:0027	4112-1100-0027	Vilniaus r. sav. Šventininkų k.
1643	4112/0300:0194	4400-2061-0688	Vilniaus r. sav. Šventininkų k.
1644	4112/0300:0185	4400-2000-1272	Vilniaus r. sav. Šventininkų k.
1645	4112/1100:0071	4112-0300-0044	Vilniaus r. sav. Šventininkų k.
1646	4112/1100:0067	4112-1100-0067	Vilniaus r. sav. Šventininkų k.
1647	4112/1100:0017	4112-1100-0017	Vilniaus r. sav. Šventininkų k.
1648	4112/0300:0193	4400-2058-6494	Vilniaus r. sav. Šventininkų k.
1649	4112/0300:0172	4400-1147-4398	Vilniaus r. sav. Šventininkų k.
1650	4112/1100:0066	4112-1100-0066	Vilniaus r. sav. Šventininkų k.
1651	4112/1100:0011	4112-1100-0011	Vilniaus r. sav. Šventininkų k.
1652	4112/1100:0010	4112-1100-0010	Vilniaus r. sav. Šventininkų k.
1653	4112/0300:0085	4112-0300-0085	Vilniaus r. sav. Šventininkų k.
1654	4112/0300:0179	4400-1836-2119	Vilniaus r. sav. Šventininkų k.
1655	4112/0300:0021	4112-0300-0021	Vilniaus r. sav. Šventininkų k.
1656	4112/0300:0133	4400-0074-5082	Vilniaus r. sav. Šventininkų k.

1657	4112/1100:0065	4112-1000-0096	Vilniaus r. sav. Šventininkų k.
1658	4112/0300:0076	4112-0300-0076	Vilniaus r. sav. Šventininkų k.
1659	4112/1100:0018	4112-1100-0018	Vilniaus r. sav. Šventininkų k.
1660	4112/0300:0088	4112-0300-0088	Vilniaus r. sav. Šventininkų k.
1661	4112/1100:0076	4400-0172-5073	Vilniaus r. sav. Šventininkų k.
1662	4112/1100:0077	4400-0172-5119	Vilniaus r. sav. Šventininkų k.
1663	4112/0300:0106	4112-0300-0106	Vilniaus r. sav. Šventininkų k.
1664	4112/1100:0070	4112-1100-0070	Vilniaus r. sav. Šventininkų k.
1665	4112/1100:0051	4112-1100-0051	Vilniaus r. sav. Šventininkų k.
1666	4112/0300:0077	4400-2950-5366	Vilniaus r. sav. Šventininkų k.
1667	4112/1100:0013	4112-1100-0013	Vilniaus r. sav. Šventininkų k.
1668	4112/0300:0137	4400-0172-5151	Vilniaus r. sav. Šventininkų k.
1669	4112/0300:0101	4112-0300-0101	Vilniaus r. sav. Šventininkų k.
1670	4112/0300:0139	4400-0172-5219	Vilniaus r. sav. Šventininkų k. Šventininkų g. 92
1671	4112/0300:0180	4400-1836-2230	Vilniaus r. sav. Šventininkų k. Šventininkų g. 94
1672	4112/0200:0227	4400-2360-4004	Vilniaus r. sav. Tautuliškių k.
1673	4112/0200:0105	4400-5321-7908	Vilniaus r. sav. Tautuliškių k.
1674	4112/0200:0146	4400-5333-1034	Vilniaus r. sav. Tautuliškių k.
1675	4112/0200:0131	4400-2058-1004	Vilniaus r. sav. Tautuliškių k.
1676	4112/0200:0199	4400-2226-9441	Vilniaus r. sav. Tautuliškių k.
1677	4192/0100:0021	4192-0100-0021	Vilniaus r. sav. Totorėnų k.
1678	4192/0100:0240	4400-3982-5839	Vilniaus r. sav. Totorėnų k.
1679	4192/0100:0239	4400-3978-2295	Vilniaus r. sav. Totorėnų k.
1680	4192/0100:0232	4400-2863-5678	Vilniaus r. sav. Totorėnų k.
1681	4192/0100:0449	4400-1151-7263	Vilniaus r. sav. Totorėnų k.
1682	4192/0100:0036	4192-0100-0036	Vilniaus r. sav. Totorėnų k.
1683	4192/0100:0035	4192-0100-0035	Vilniaus r. sav. Totorėnų k.
1684	4192/0100:0450	4400-1155-5987	Vilniaus r. sav. Totorėnų k.
1685	4192/0100:0187	4192-0100-0187	Vilniaus r. sav. Totorėnų k.
1686	4192/0100:0204	4400-2863-5612	Vilniaus r. sav. Totorėnų k.
1687	4134/0100:0028	4134-0100-0028	Vilniaus r. sav. Užuežerės k.
1688	4134/0100:0033	4134-0100-0033	Vilniaus r. sav. Užuežerės k.
1689	4134/0100:0051	4134-0100-0051	Vilniaus r. sav. Užuežerės k.
1690	4134/0100:0195	4400-0881-1401	Vilniaus r. sav. Užuežerės k.
1691	4167/0100:1221	4400-5343-0010	Vilniaus r. sav. Vaidotų k.
1692	4167/0100:0240	4400-2792-6681	Vilniaus r. sav. Vaidotų k.
1693	4167/0100:0296	4400-2824-7376	Vilniaus r. sav. Vaidotų k.
1694	4167/0100:0345	4400-2859-9317	Vilniaus r. sav. Vaidotų k.
1695	4167/0100:0455	4400-2865-7310	Vilniaus r. sav. Vaidotų k.
1696	4167/0100:0366	4400-2866-3838	Vilniaus r. sav. Vaidotų k.
1697	4167/0100:0290	4400-2823-6793	Vilniaus r. sav. Vaidotų k.
1698	4167/0100:0309	4400-2833-0818	Vilniaus r. sav. Vaidotų k.
1699	4167/0100:1121	4400-2823-3225	Vilniaus r. sav. Vaidotų k.
1700	4167/0100:0237	4400-2790-6612	Vilniaus r. sav. Vaidotų k.
1701	4167/0100:0773	4400-5156-8517	Vilniaus r. sav. Vaidotų k.

1702	4167/0100:0337	4400-2858-0878	Vilniaus r. sav. Vaidotų k.
1703	4167/0100:0735	4400-5049-5524	Vilniaus r. sav. Vaidotų k.
1704	4167/0100:0230	4400-2771-7915	Vilniaus r. sav. Vaidotų k.
1705	4167/0100:0306	4400-2831-1199	Vilniaus r. sav. Vaidotų k.
1706	4167/0100:0311	4400-2836-4972	Vilniaus r. sav. Vaidotų k.
1707	4167/0100:0770	4400-5107-4582	Vilniaus r. sav. Vaidotų k.
1708	4167/0100:0480	4400-3011-6688	Vilniaus r. sav. Vaidotų k.
1709	4167/0100:1122	4400-2859-6325	Vilniaus r. sav. Vaidotų k.
1710	4167/0100:0336	4400-2857-8758	Vilniaus r. sav. Vaidotų k.
1711	4167/0100:0323	4400-2846-9898	Vilniaus r. sav. Vaidotų k.
1712	4167/0100:0256	4400-2804-7810	Vilniaus r. sav. Vaidotų k.
1713	4167/0100:0218	4400-2761-0706	Vilniaus r. sav. Vaidotų k.
1714	4167/0100:0380	4400-2871-7975	Vilniaus r. sav. Vaidotų k.
1715	4167/0100:0328	4400-2851-5298	Vilniaus r. sav. Vaidotų k.
1716	4167/0100:0313	4400-2839-2890	Vilniaus r. sav. Vaidotų k.
1717	4167/0100:0241	4400-2792-7568	Vilniaus r. sav. Vaidotų k.
1718	4167/0100:0363	4400-2865-0619	Vilniaus r. sav. Vaidotų k.
1719	4167/0100:0544	4400-3116-2231	Vilniaus r. sav. Vaidotų k.
1720	4167/0100:0326	4400-2848-5990	Vilniaus r. sav. Vaidotų k.
1721	4167/0100:0320	4400-2845-1425	Vilniaus r. sav. Vaidotų k.
1722	4167/0100:0453	4400-2863-9196	Vilniaus r. sav. Vaidotų k.
1723	4167/0100:0469	4400-2998-5230	Vilniaus r. sav. Vaidotų k.
1724	4167/0100:0259	4400-2808-3464	Vilniaus r. sav. Vaidotų k.
1725	4167/0100:0740	4400-5049-3873	Vilniaus r. sav. Vaidotų k.
1726	4167/0100:0671	4400-4252-8132	Vilniaus r. sav. Vaidotų k.
1727	4167/0100:0540	4400-3095-2115	Vilniaus r. sav. Vaidotų k.
1728	4167/0100:0305	4400-2831-0903	Vilniaus r. sav. Vaidotų k.
1729	4167/0100:0560	4400-3828-3077	Vilniaus r. sav. Vaidotų k.
1730	4167/0100:0271	4400-2815-0110	Vilniaus r. sav. Vaidotų k.
1731	4167/0100:0742	4400-5136-6575	Vilniaus r. sav. Vaidotų k.
1732	4167/0100:0331	4400-2856-1660	Vilniaus r. sav. Vaidotų k.
1733	4167/0100:0206	4400-2758-5604	Vilniaus r. sav. Vaidotų k.
1734	4167/0100:0421	4400-2869-3083	Vilniaus r. sav. Vaidotų k.
1735	4167/0100:0403	4400-2908-5992	Vilniaus r. sav. Vaidotų k.
1736	4167/0100:0288	4400-2823-1210	Vilniaus r. sav. Vaidotų k.
1737	4167/0100:0334	4400-2857-2787	Vilniaus r. sav. Vaidotų k.
1738	4167/0100:0298	4400-2825-8404	Vilniaus r. sav. Vaidotų k.
1739	4167/0100:0749	4400-5083-5228	Vilniaus r. sav. Vaidotų k.
1740	4167/0100:0804	4400-5622-6890	Vilniaus r. sav. Vaidotų k.
1741	4167/0100:0243	4400-2792-9419	Vilniaus r. sav. Vaidotų k.
1742	4167/0100:0373	4400-2868-9016	Vilniaus r. sav. Vaidotų k.
1743	4167/0100:0293	4400-2824-5064	Vilniaus r. sav. Vaidotų k.
1744	4167/0100:0507	4400-3059-2862	Vilniaus r. sav. Vaidotų k.
1745	4167/0100:0694	4400-4438-4114	Vilniaus r. sav. Vaidotų k.
1746	4167/0100:0738	4400-5114-2270	Vilniaus r. sav. Vaidotų k.
1747	4167/0100:0297	4400-2825-4015	Vilniaus r. sav. Vaidotų k.
1748	4167/0100:0699	4400-4499-5551	Vilniaus r. sav. Vaidotų k.

1749	4167/0100:0286	4400-2823-0288	Vilniaus r. sav. Vaidotų k.
1750	4167/0100:0330	4400-2853-2690	Vilniaus r. sav. Vaidotų k.
1751	4167/0100:0268	4400-2806-3956	Vilniaus r. sav. Vaidotų k.
1752	4167/0100:0357	4400-2863-8476	Vilniaus r. sav. Vaidotų k.
1753	4167/0100:0281	4400-2820-8555	Vilniaus r. sav. Vaidotų k.
1754	4167/0100:0194	4400-2729-3185	Vilniaus r. sav. Vaidotų k.
1755	4167/0100:0153	4400-2630-8094	Vilniaus r. sav. Vaidotų k.
1756	4167/0100:0013	4167-0100-0013	Vilniaus r. sav. Vaidotų k.
1757	4167/0100:0657	4400-4176-2996	Vilniaus r. sav. Vaidotų k.
1758	4167/0100:0308	4400-2832-5122	Vilniaus r. sav. Vaidotų k.
1759	4167/0100:0283	4400-2821-6194	Vilniaus r. sav. Vaidotų k.
1760	4167/0100:0472	4400-2870-1408	Vilniaus r. sav. Vaidotų k.
1761	4167/0100:0347	4400-2862-0236	Vilniaus r. sav. Vaidotų k.
1762	4167/0100:0155	4400-2630-9380	Vilniaus r. sav. Vaidotų k.
1763	4167/0100:0414	4400-2857-2802	Vilniaus r. sav. Vaidotų k.
1764	4167/0100:0359	4400-2864-4733	Vilniaus r. sav. Vaidotų k.
1765	4167/0100:0165	4400-2662-5952	Vilniaus r. sav. Vaidotų k.
1766	4167/0100:0277	4400-2818-2547	Vilniaus r. sav. Vaidotų k.
1767	4167/0100:0465	4400-2996-5737	Vilniaus r. sav. Vaidotų k.
1768	4167/0100:0491	4400-3050-6032	Vilniaus r. sav. Vaidotų k.
1769	4167/0100:0682	4400-4364-5401	Vilniaus r. sav. Vaidotų k.
1770	4167/0100:0235	4400-2786-4344	Vilniaus r. sav. Vaidotų k.
1771	4167/0100:0189	4400-2717-5504	Vilniaus r. sav. Vaidotų k.
1772	4167/0100:0775	4400-5103-8050	Vilniaus r. sav. Vaidotų k.
1773	4167/0100:0266	4400-2788-5923	Vilniaus r. sav. Vaidotų k.
1774	4167/0100:0318	4400-2844-9772	Vilniaus r. sav. Vaidotų k.
1775	4167/0100:0300	4400-2826-7658	Vilniaus r. sav. Vaidotų k.
1776	4167/0100:0696	4400-4492-8225	Vilniaus r. sav. Vaidotų k.
1777	4167/0100:0245	4400-2799-5359	Vilniaus r. sav. Vaidotų k.
1778	4167/0100:0275	4400-2816-8649	Vilniaus r. sav. Vaidotų k.
1779	4167/0100:0333	4400-2856-8426	Vilniaus r. sav. Vaidotų k.
1780	4167/0100:0377	4400-2869-7318	Vilniaus r. sav. Vaidotų k.
1781	4167/0100:0329	4400-2852-6246	Vilniaus r. sav. Vaidotų k.
1782	4167/0100:0236	4400-2788-5496	Vilniaus r. sav. Vaidotų k.
1783	4167/0100:0225	4400-2763-7667	Vilniaus r. sav. Vaidotų k.
1784	4167/0100:0669	4400-4252-4210	Vilniaus r. sav. Vaidotų k.
1785	4167/0100:0312	4400-2838-8576	Vilniaus r. sav. Vaidotų k.
1786	4167/0100:0364	4400-2865-4651	Vilniaus r. sav. Vaidotų k.
1787	4167/0100:0407	4400-2917-0683	Vilniaus r. sav. Vaidotų k.
1788	4167/0100:0732	4400-5048-4563	Vilniaus r. sav. Vaidotų k.
1789	4167/0100:0289	4400-2823-1230	Vilniaus r. sav. Vaidotų k.
1790	4167/0100:0291	4400-2824-0295	Vilniaus r. sav. Vaidotų k.
1791	4167/0100:0287	4400-2823-1196	Vilniaus r. sav. Vaidotų k.
1792	4167/0100:0332	4400-2856-7855	Vilniaus r. sav. Vaidotų k.
1793	4167/0100:0179	4400-2674-3910	Vilniaus r. sav. Vaidotų k.
1794	4167/0100:0760	4400-5125-1010	Vilniaus r. sav. Vaidotų k.
1795	4167/0100:0354	4400-2863-5889	Vilniaus r. sav. Vaidotų k.

1796	4167/0100:0273	4400-2815-3199	Vilniaus r. sav. Vaidotų k.
1797	4167/0100:0261	4400-2811-1986	Vilniaus r. sav. Vaidotų k.
1798	4167/0100:0270	4400-2814-2738	Vilniaus r. sav. Vaidotų k.
1799	4167/0100:0284	4400-2822-8204	Vilniaus r. sav. Vaidotų k.
1800	4167/0100:0276	4400-2817-6250	Vilniaus r. sav. Vaidotų k.
1801	4167/0100:0274	4400-2815-9482	Vilniaus r. sav. Vaidotų k.
1802	4167/0100:0233	4400-2778-8152	Vilniaus r. sav. Vaidotų k.
1803	4167/0100:0379	4400-2870-5162	Vilniaus r. sav. Vaidotų k.
1804	4167/0100:0494	4400-3054-4186	Vilniaus r. sav. Vaidotų k.
1805	4167/0100:0351	4400-2862-5181	Vilniaus r. sav. Vaidotų k.
1806	4167/0100:0790	4400-5405-3628	Vilniaus r. sav. Vaidotų k.
1807	4167/0100:0767	4400-5342-9655	Vilniaus r. sav. Vaidotų k.
1808	4167/0100:0314	4400-2839-9326	Vilniaus r. sav. Vaidotų k.
1809	4167/0100:0294	4400-2824-5138	Vilniaus r. sav. Vaidotų k.
1810	4167/0100:0417	4400-2864-1912	Vilniaus r. sav. Vaidotų k.
1811	4167/0100:0280	4400-2820-5285	Vilniaus r. sav. Vaidotų k.
1812	4167/0100:0745	4400-5112-5214	Vilniaus r. sav. Vaidotų k.
1813	4167/0100:0252	4400-2788-5823	Vilniaus r. sav. Vaidotų k.
1814	4167/0100:0295	4400-2824-7176	Vilniaus r. sav. Vaidotų k.
1815	4167/0100:0303	4400-2829-4333	Vilniaus r. sav. Vaidotų k.
1816	4167/0100:0352	4400-2863-4791	Vilniaus r. sav. Vaidotų k.
1817	4167/0100:0272	4400-2815-2603	Vilniaus r. sav. Vaidotų k.
1818	4167/0100:0554	4400-3692-0853	Vilniaus r. sav. Vaidotų k.
1819	4167/0100:0292	4400-2824-1058	Vilniaus r. sav. Vaidotų k.
1820	4167/0100:0141	4400-2613-1424	Vilniaus r. sav. Vaidotų k.
1821	4167/0100:0456	4400-2870-0298	Vilniaus r. sav. Vaidotų k.
1822	4167/0100:0485	4400-3028-3555	Vilniaus r. sav. Vaidotų k.
1823	4167/0100:0406	4400-2913-5008	Vilniaus r. sav. Vaidotų k.
1824	4167/0100:0247	4400-2800-5229	Vilniaus r. sav. Vaidotų k.
1825	4167/0100:0445	4400-2980-0922	Vilniaus r. sav. Vaidotų k.
1826	4167/0100:0350	4400-2862-4928	Vilniaus r. sav. Vaidotų k.
1827	4167/0100:0448	4400-2995-1595	Vilniaus r. sav. Vaidotų k.
1828	4167/0100:0325	4400-2848-4539	Vilniaus r. sav. Vaidotų k.
1829	4167/0100:0493	4400-3052-9814	Vilniaus r. sav. Vaidotų k.
1830	4167/0100:0645	4400-4057-7271	Vilniaus r. sav. Vaidotų k.
1831	4167/0100:0739	4400-5114-1007	Vilniaus r. sav. Vaidotų k.
1832	4167/0100:0262	4400-2811-2272	Vilniaus r. sav. Vaidotų k.
1833	4167/0100:0714	4400-4598-4730	Vilniaus r. sav. Vaidotų k.
1834	4167/0100:0238	4400-2790-6912	Vilniaus r. sav. Vaidotų k.
1835	4167/0100:0304	4400-2830-7731	Vilniaus r. sav. Vaidotų k.
1836	4167/0100:0258	4400-2806-3245	Vilniaus r. sav. Vaidotų k.
1837	4167/0100:0307	4400-2832-3624	Vilniaus r. sav. Vaidotų k.
1838	4167/0100:0361	4400-2864-6140	Vilniaus r. sav. Vaidotų k.
1839	4167/0100:0464	4400-2996-5415	Vilniaus r. sav. Vaidotų k.
1840	4167/0100:0413	4400-2848-4717	Vilniaus r. sav. Vaidotų k.
1841	4167/0100:0370	4400-2867-9730	Vilniaus r. sav. Vaidotų k.
1842	4167/0100:0335	4400-2857-3126	Vilniaus r. sav. Vaidotų k.

1843	4167/0100:0254	4400-2803-5494	Vilniaus r. sav. Vaidotų k.
1844	4167/0100:0224	4400-2763-5818	Vilniaus r. sav. Vaidotų k.
1845	4167/0100:1150	4400-4493-0010	Vilniaus r. sav. Vaidotų k.
1846	4167/0100:0798	4400-5491-0566	Vilniaus r. sav. Vaidotų k.
1847	4167/0100:0771	4400-5151-6695	Vilniaus r. sav. Vaidotų k.
1848	4167/0100:1148	4400-4350-5886	Vilniaus r. sav. Vaidotų k.
1849	4167/0100:0285	4400-2823-0244	Vilniaus r. sav. Vaidotų k.
1850	4167/0100:0228	4400-2768-7227	Vilniaus r. sav. Vaidotų k.
1851	4167/0100:0302	4400-2828-4062	Vilniaus r. sav. Vaidotų k.
1852	4167/0100:0772	4400-5151-5010	Vilniaus r. sav. Vaidotų k.
1853	4167/0100:0442	4400-2970-8864	Vilniaus r. sav. Vaidotų k.
1854	4167/0100:0702	4400-4615-8948	Vilniaus r. sav. Vaidotų k.
1855	4167/0100:1224	4400-5104-1677	Vilniaus r. sav. Vaidotų k.
1856	4167/0100:0279	4400-2819-5446	Vilniaus r. sav. Vaidotų k.
1857	4167/0100:0301	4400-2827-3432	Vilniaus r. sav. Vaidotų k.
1858	4167/0100:0510	4400-3064-0816	Vilniaus r. sav. Vaidotų k.
1859	4167/0100:0227	4400-2765-8992	Vilniaus r. sav. Vaidotų k.
1860	4167/0100:0016	4167-0100-0016	Vilniaus r. sav. Vaidotų k. Krantinės g. 1
1861	4167/0100:1142	4400-4285-4751	Vilniaus r. sav. Vaidotų k. Krantinės g. 1B
1862	4167/0100:1143	4400-4301-5030	Vilniaus r. sav. Vaidotų k. Krantinės g. 1C
1863	4167/0100:1220	4400-5342-9766	Vilniaus r. sav. Vaidotų k. Krantinės g. 1D
1864	4167/0100:0515	4167-0100-0515	Vilniaus r. sav. Vaidotų k. Krantinės g. 3
1865	4167/0100:0024	4167-0100-0024	Vilniaus r. sav. Vaidotų k. Krantinės g. 5
1866	4167/0100:0004	4167-0100-0004	Vilniaus r. sav. Vaidotų k. Krantinės g. 7
1867	4167/0100:0608	4400-0449-6831	Vilniaus r. sav. Vaidotų k. Krantinės g. 7A
1868	4167/0100:0213	4167-1400-0021	Vilniaus r. sav. Vaidotų k. Krantinės g. 7B
1869	4167/0100:0703	4400-4619-9499	Vilniaus r. sav. Vaidotų k. Pramonės g. 13
1870	4167/0100:0083	4167-0100-0083	Vilniaus r. sav. Vaidotų k. Pramonės g. 15
1871	4167/0100:0547	4400-3218-2495	Vilniaus r. sav. Vaidotų k. Pramonės g. 17
1872	4167/0100:1115	4400-2222-6553	Vilniaus r. sav. Vaidotų k. Statybininkų g. 11
1873	4167/0100:1116	4400-2222-6753	Vilniaus r. sav. Vaidotų k. Statybininkų g. 13
1874	4167/0100:0670	4400-4223-4631	Vilniaus r. sav. Vaidotų k. Statybininkų g. 15
1875	4167/0100:0391	4400-2893-1214	Vilniaus r. sav. Vaidotų k. Statybininkų g. 18
1876	4167/0100:0736	4400-5073-2384	Vilniaus r. sav. Vaidotų k. Statybininkų g. 22

1877	4167/0100:1235	4400-5491-0577	Vilniaus r. sav. Vaidotų k. Statybininkų g. 29
1878	4167/0100:0535	4400-3064-6076	Vilniaus r. sav. Vaidotų k. Statybininkų g. 3
1879	4167/0100:0635	4400-3064-6354	Vilniaus r. sav. Vaidotų k. Statybininkų g. 5
1880	4167/0100:1124	4400-3064-6698	Vilniaus r. sav. Vaidotų k. Statybininkų g. 7A
1881	4167/0100:0569	4400-3970-4010	Vilniaus r. sav. Vaidotų k. Statybininkų g. 7B
1882	4167/0100:0737	4400-4650-3964	Vilniaus r. sav. Vaidotų k. Statybininkų g. 9
1883	4167/0100:0263	4400-0047-8700	Vilniaus r. sav. Vaidotų k. Šaltinio g. 2
1884	4137/8001:0007	4400-5147-8283	Vilniaus r. sav. Valčiūnų k.
1885	4192/0100:0868	4400-1566-6098	Vilniaus r. sav. Vėgėlynės k.
1886	4192/0100:0452	4400-1155-6262	Vilniaus r. sav. Vėgėlynės k.
1887	4192/0100:0960	4400-2242-7122	Vilniaus r. sav. Vėgėlynės k.
1888	4192/0100:0964	4400-2246-3305	Vilniaus r. sav. Vėgėlynės k.
1889	4192/0100:0446	4400-1122-8570	Vilniaus r. sav. Vėgėlynės k.
1890	4192/0100:0322	4400-0617-2096	Vilniaus r. sav. Vėgėlynės k.
1891	4192/0100:0141	4192-0100-0141	Vilniaus r. sav. Vėgėlynės k.
1892	4192/0100:0233	4400-2865-9449	Vilniaus r. sav. Vėgėlynės k.
1893	4192/0100:0059	4192-0100-0059	Vilniaus r. sav. Vėgėlynės k.
1894	4192/0100:0056	4192-0100-0056	Vilniaus r. sav. Vėgėlynės k.
1895	4192/0100:0041	4192-0100-0041	Vilniaus r. sav. Vėgėlynės k.
1896	4192/0200:0017	4192-0200-0017	Vilniaus r. sav. Vėgėlynės k. Sužionių kel. 34
1897	4192/0200:0142	4192-0100-0142	Vilniaus r. sav. Vėgėlynės k. Sužionių kel. 34B
1898	4192/0100:0304	4400-0585-5725	Vilniaus r. sav. Veriškių k.
1899	4192/0100:0413	4400-1041-2387	Vilniaus r. sav. Veriškių k.
1900	4164/0500:0022	4164-0500-0022	Vilniaus r. sav. Vyžulionių vs.
1901	4164/0500:0029	4164-0500-0029	Vilniaus r. sav. Vyžulionių vs.
1902	4164/0500:0049	4164-0500-0049	Vilniaus r. sav. Vyžulionių vs.
1903	4164/0500:0054	4164-0500-0054	Vilniaus r. sav. Vyžulionių vs.
1904	4164/0500:0083	4400-2658-8623	Vilniaus r. sav. Vyžulionių vs.
1905	4196/0600:0040	4164-0500-0038	Vilniaus r. sav. Vyžulionių vs.
1906	4164/0500:0047	4164-0500-0047	Vilniaus r. sav. Vyžulionių vs.
1907	4112/0800:0085	4112-0800-0085	Vilniaus r. sav. Žitniškių k.
1908	4172/0500:0584	4400-2994-3571	Vilniaus r. sav. Žukonių k.
1909	4172/0500:0516	4400-2216-0370	Vilniaus r. sav. Žukonių k.
1910	4172/0500:0652	4400-5346-6981	Vilniaus r. sav. Žukonių k.
1911	4172/0500:0257	4400-1138-2017	Vilniaus r. sav. Žukonių k.
1912	4172/0500:0470	4400-2011-1110	Vilniaus r. sav. Žukonių k.
1913	4172/0500:0067	4172-0500-0067	Vilniaus r. sav. Žukonių k.
1914	4114/0600:0014	4114-0600-0014	Vilniaus r. sav. Žukonių k.
1915	4172/0500:0062	4172-0500-0062	Vilniaus r. sav. Žukonių k.

1916	4172/0500:0556	4400-2476-1795	Vilniaus r. sav. Žukonių k.
1917	4172/0500:0079	4172-0500-0079	Vilniaus r. sav. Žukonių k.
1918	4172/0500:0444	4400-1850-1034	Vilniaus r. sav. Žukonių k.
1919	4172/0500:0035	4172-0500-0035	Vilniaus r. sav. Žukonių k.
1920	4172/0500:0617	4400-4438-2958	Vilniaus r. sav. Žukonių k.
1921	4172/0500:0555	4400-2476-1695	Vilniaus r. sav. Žukonių k.
1922	4172/0500:0210	4400-0615-3913	Vilniaus r. sav. Žukonių k.
1923	4172/0500:0231	4400-0853-3279	Vilniaus r. sav. Žukonių k.
1924	4172/0500:0072	4172-0500-0072	Vilniaus r. sav. Žukonių k.
1925	4172/0500:0213	4400-0618-2227	Vilniaus r. sav. Žukonių k.
1926	4172/0500:0410	4400-1760-6743	Vilniaus r. sav. Žukonių k.
1927	4172/0500:0144	4172-0500-0144	Vilniaus r. sav. Žukonių k.
1928	4172/0500:0467	4400-1987-7028	Vilniaus r. sav. Žukonių k.
1929	4172/0500:0491	4400-2088-5507	Vilniaus r. sav. Žukonių k.
1930	4172/0500:0078	4172-0500-0078	Vilniaus r. sav. Žukonių k.
1931	4172/0500:0063	4172-0500-0063	Vilniaus r. sav. Žukonių k.
1932	4172/0500:0518	4400-2227-5681	Vilniaus r. sav. Žukonių k.
1933	4172/0500:0038	4172-0500-0038	Vilniaus r. sav. Žukonių k.
1934	4172/0500:0064	4172-0500-0064	Vilniaus r. sav. Žukonių k.
1935	4172/0500:0066	4172-0500-0066	Vilniaus r. sav. Žukonių k.
1936	4172/0500:0650	4400-5325-8834	Vilniaus r. sav. Žukonių k.
1937	4172/0500:0407	4400-1698-8677	Vilniaus r. sav. Žukonių k.
1938	4172/0500:0334	4400-1555-0646	Vilniaus r. sav. Žukonių k.
1939	4172/0500:0558	4400-2480-1703	Vilniaus r. sav. Žukonių k.
1940	4172/0500:0041	4172-0500-0041	Vilniaus r. sav. Žukonių k.
1941	4172/0500:0411	4400-1760-7108	Vilniaus r. sav. Žukonių k.
1942	4172/0500:0651	4400-5345-0647	Vilniaus r. sav. Žukonių k.
1943	4172/0500:0056	4172-0500-0056	Vilniaus r. sav. Žukonių k.
1944	4172/0500:0586	4400-2997-5622	Vilniaus r. sav. Žukonių k.
1945	4172/0500:0055	4172-0500-0055	Vilniaus r. sav. Žukonių k.
1946	4172/0500:0039	4172-0500-0039	Vilniaus r. sav. Žukonių k.
1947	4172/0500:0004	4172-0500-0004	Vilniaus r. sav. Žukonių k. 12
1948	4172/0500:0007	4172-0500-0007	Vilniaus r. sav. Žukonių k. 13
1949	4172/0500:0557	4400-2480-1636	Vilniaus r. sav. Žukonių k. 15
1950	4172/0500:0572	4400-2943-1527	Vilniaus r. sav. Žukonių k. 16
1951	4172/0500:0049	4172-0500-0049	Vilniaus r. sav. Žukonių k. 2

**Priedas 2.** Laisvos valstybinės žemės plotų patenkančių į magistralinių dujotiekių vietovės klasių teritorijas, sąrašas

<b>Laisvos valstybinės žemės ploto Nr.</b>	<b>Centro koordinatė X</b>	<b>Centro koordinatė Y</b>	<b>Kadastro vietovė</b>
01	6094292,51	577162,89	Glitiškės
02	6094472,62	577647,91	Glitiškės
03	6094111,34	577610,49	Glitiškės
04	6094054,20	578024,46	Glitiškės
05	6094051,89	578409,61	Glitiškės
06	6093685,85	578973,49	Glitiškės
07	6093609,29	578777,87	Glitiškės
08	6093580,48	579235,36	Glitiškės
09	6093741,85	579282,87	Glitiškės
10	6093563,99	579707,56	Glitiškės
11	6093266,14	580042,03	Glitiškės
12	6092967,34	579806,11	Paberžė
13	6092740,43	580169,46	Paberžė
14	6092497,12	580370,04	Paberžė
15	6092277,49	580097,43	Paberžė
16	6091896,28	580585,97	Paberžė
17	6091343,09	581912,88	Paberžė
18	6091173,47	583089,26	Paberžė
19	6091068,24	583188,19	Paberžė
20	6090909,01	583290,24	Paberžė
21	6090634,25	583444,16	Paberžė
22	6090262,88	584179,52	Eitminiškės
23	6090509,11	585099,98	Eitminiškės
24	6090660,73	585885,56	Eitminiškės
25	6090621,23	586084,02	Eitminiškės
26	6090436,46	586545,24	Eitminiškės
27	6090652,18	587456,41	Eitminiškės
28	6090803,98	587673,06	Eitminiškės
29	6090525,17	587941,69	Eitminiškės
30	6090598,20	588536,57	Eitminiškės
31	6090459,41	588941,83	Eitminiškės
32	6089906,76	589349,36	Eitminiškės
33	6089564,95	589935,49	Eitminiškės
34	6089787,75	589948,97	Eitminiškės
35	6089841,73	590259,15	Eitminiškės
36	6089607,61	590693,81	Didžiosios Kabiškės
37	6089742,78	590831,80	Didžiosios Kabiškės
38	6089805,46	591031,27	Didžiosios Kabiškės
39	6089590,83	590960,89	Didžiosios Kabiškės
40	6089542,67	590968,29	Didžiosios Kabiškės

41	6089572,92	591005,47	Didžiosios Kabiškės
42	6089818,14	591692,71	Didžiosios Kabiškės
43	6089911,26	591910,91	Didžiosios Kabiškės
44	6089748,80	592490,73	Didžiosios Kabiškės
45	6089546,44	593361,77	Didžiosios Kabiškės/Veriškės
46	6089176,19	593842,05	Veriškės
47	6089164,01	594196,35	Veriškės
48	6088806,31	594236,05	Veriškės
49	6088332,48	594551,19	Veriškės
50	6088128,98	594556,42	Veriškės
51	6087851,30	594671,85	Veriškės
52	6087955,43	595004,67	Veriškės
53	6088037,99	595000,72	Veriškės
54	6087765,21	595728,50	Veriškės
55	6087837,58	595959,82	Veriškės
56	6087484,52	596012,15	Veriškės
57	6087641,02	596307,69	Veriškės
58	6087136,82	596792,63	Raudondvaris
59	6087165,77	596904,40	Raudondvaris
60	6086771,91	597408,71	Raudondvaris
61	6086575,36	597921,26	Raudondvaris
62	6086368,99	598023,36	Raudondvaris
63	6086239,63	598319,09	Raudondvaris
64	6086121,98	598730,91	Raudondvaris
65	6086059,47	599148,34	Raudondvaris
66	6085026,55	599543,67	Raudondvaris
67	6085016,40	599721,36	Raudondvaris
68	6085080,38	599841,65	Raudondvaris
69	6085426,16	599845,11	Raudondvaris
70	6085174,83	600757,72	Raudondvaris
71	6085569,62	601677,04	Raudondvaris
72	6085490,34	602672,90	Raudondvaris
73	6085637,94	602871,91	Raudondvaris
74	6085363,94	603139,89	Raudondvaris
75	6085649,08	603308,33	Raudondvaris
76	6085510,70	603348,45	Raudondvaris
77	6085831,72	603835,31	Raudondvaris
78	6086024,40	604146,41	Raudondvaris
79	6086695,29	604405,48	Raudondvaris
80	6087090,71	604684,02	Raudondvaris
81	6087113,74	604793,03	Raudondvaris
82	6087063,38	605087,65	Raudondvaris
83	6087196,75	605290,91	Raudondvaris
84	6085219,52	604045,07	Raudondvaris
85	6085199,63	604333,63	Raudondvaris
86	6085204,71	604705,36	Raudondvaris

87	6084110,70	605309,89	Buivydžiai
88	6083777,49	605462,48	Buivydžiai
89	6083225,93	605809,94	Buivydžiai
90	6083084,36	605951,52	Buivydžiai
91	6082602,65	605996,97	Buivydžiai
92	6081898,40	606022,59	Buivydžiai
93	6081612,28	606140,91	Buivydžiai
94	6081509,68	606338,87	Buivydžiai
95	6081099,03	606123,02	Buivydžiai
96	6080655,96	606466,75	Buivydžiai
97	6080302,98	606726,55	Buivydžiai
98	6079946,65	607047,88	Buivydžiai
99	6079622,57	607488,99	Buivydžiai
100	6079172,08	607632,75	Buivydžiai
101	6078775,63	607937,55	Buivydžiai
102	6077565,65	608283,61	Buivydžiai
103	6076729,14	608388,85	Buivydžiai
104	6076357,74	608657,35	Buivydžiai
105	6076199,65	609122,66	Buivydžiai
106	6076101,39	609321,70	Buivydžiai
107	6075362,09	609261,98	Buivydžiai
108	6074949,85	609183,27	Buivydžiai
109	6074488,51	609383,68	Mostiškės
110	6073101,79	610009,55	Mostiškės
111	6072687,07	610144,78	Mostiškės
112	6072119,01	610694,13	Mostiškės
113	6071985,68	610956,48	Mostiškės
114	6071554,85	611696,74	Mostiškės
115	6070814,40	612462,75	Mostiškės
116	6038029,43	585304,59	Migūnai
117	6039749,28	585063,30	Migūnai
118	6039476,55	585209,32	Migūnai
119	6039607,75	585225,26	Migūnai
120	6039875,46	585140,18	Migūnai
121	6040563,05	585258,94	Migūnai
122	6042504,79	585182,26	Migūnai
123	6042789,64	585256,81	Migūnai
124	6042674,14	584978,74	Migūnai
125	6042832,24	585116,42	Migūnai
126	6043052,65	585019,76	Migūnai
127	6043544,27	585111,33	Migūnai
128	6043454,38	584940,14	Migūnai
129	6043965,55	584907,15	Migūnai
130	6044032,06	584719,36	Migūnai
131	6044075,18	585091,22	Migūnai
132	6044108,79	584723,56	Migūnai

133	6045044,29	584852,95	Migūnai
134	6044206,93	585063,39	Migūnai
135	6044462,99	585077,04	Migūnai
136	6044865,37	584994,22	Migūnai
137	6045648,49	584868,01	Migūnai
138	6045693,83	584701,01	Migūnai
139	6045912,07	584578,82	Migūnai
140	6046039,57	584512,47	Migūnai
141	6046102,62	584478,22	Migūnai
142	6046388,53	584553,06	Migūnai/Juodšiliai
143	6046204,86	584413,14	Migūnai
144	6046263,58	584384,89	Migūnai
145	6047597,51	583815,07	Juodšiliai/Rudamina
146	6048336,46	583239,69	Rudamina
147	6048803,83	582996,93	Rudamina
148	6049073,41	583143,36	Juodšiliai/Rudamina
149	6049826,98	583216,21	Rudamina
150	6049947,73	583208,15	Rudamina
151	6049885,79	583092,71	Rudamina
152	6049924,94	582851,18	Rudamina
153	6050366,50	583068,49	Rudamina
154	6050287,36	582755,89	Rudamina
155	6050697,47	582770,55	Juodšiliai/Rudamina
156	6050817,27	583398,24	Rudamina
157	6050866,49	583460,89	Juodšiliai
158	6050887,34	583617,03	Juodšiliai
159	6051282,05	583908,33	Juodšiliai
160	6050940,12	583969,39	Juodšiliai
161	6051151,98	584072,88	Juodšiliai
162	6051243,03	584141,55	Juodšiliai
163	6050977,96	584398,02	Rudamina
164	6051538,92	582160,77	Juodšiliai
165	6051203,12	582129,61	Juodšiliai
166	6051306,17	582085,85	Juodšiliai
167	6051278,41	581894,04	Juodšiliai
168	6051308,48	581417,78	Juodšiliai
169	6051521,86	580908,93	Juodšiliai
170	6051634,69	580757,31	Juodšiliai
171	6052562,33	575922,30	Pagiriai
172	6052497,63	576672,43	Pagiriai
173	6052471,94	576597,14	Pagiriai
174	6052461,94	576474,38	Pagiriai
175	6052493,51	576379,84	Pagiriai
176	6052446,03	576282,76	Pagiriai
177	6052461,71	575588,22	Pagiriai
178	6060707,46	576029,07	Buivydiškės

179	6060462,73	575405,46	Buivydiškės
180	6060440,89	575325,51	Buivydiškės
181	6060571,57	575032,74	Buivydiškės
182	6078074,67	574485,14	Giedraitiskės
183	6078418,76	574219,25	Giedraitiskės
184	6078463,59	574385,13	Giedraitiskės
185	6078573,51	573714,95	Giedraitiskės
186	6078867,27	573670,79	Giedraitiskės
187	6079153,97	573289,64	Giedraitiskės
188	6079161,75	572989,40	Giedraitiskės
189	6079879,11	571836,63	Maišiagala
190	6080056,86	571809,36	Maišiagala
191	6080393,96	571297,14	Maišiagala
192	6080505,34	571098,74	Maišiagala
193	6080741,82	570686,29	Maišiagala
194	6080747,04	570674,26	Maišiagala
195	6080807,02	570566,97	Maišiagala
196	6080811,01	570490,66	Maišiagala
197	6080639,40	570403,23	Maišiagala
198	6080740,58	570307,13	Maišiagala
199	6080983,29	570248,25	Maišiagala
200	6080964,71	570206,62	Maišiagala
201	6081144,44	570139,41	Maišiagala
202	6081713,76	569730,44	Maišiagala
203	6082210,35	569522,62	Maišiagala
204	6082442,72	569174,87	Maišiagala
205	6082571,52	569252,82	Maišiagala
206	6082529,75	569151,84	Maišiagala
207	6082546,70	568961,34	Maišiagala
208	6082764,85	569295,19	Maišiagala
209	6082846,16	568933,21	Maišiagala
210	6082889,82	569314,81	Maišiagala
211	6082970,62	568953,14	Maišiagala
212	6083935,48	568432,14	Maišiagala
213	6083929,35	567880,24	Maišiagala
214	6083905,22	567564,11	Maišiagala
215	6083325,32	567114,12	Maišiagala
216	6080085,74	555483,75	Maišiagala
217	6080011,68	555776,34	Maišiagala
218	6080145,51	556124,77	Maišiagala
219	6080337,37	556523,40	Maišiagala
220	6080586,95	556591,12	Maišiagala
221	6081347,61	556490,27	Maišiagala
222	6082114,99	556398,45	Maišiagala
223	6082117,93	556164,15	Maišiagala
224	6081800,79	555240,06	Maišiagala

225	6081284,59	554806,70	Maišiagala
226	6081124,20	554787,85	Maišiagala

**DETALŪS METADUOMENYS**

<b>Dokumento sudarytojas (-ai)</b>	Lietuvos Respublikos energetikos ministerija 302308327, Gedimino pr. 38, LT-01104 Vilnius
<b>Dokumento pavadinimas (antraštė)</b>	DĖL VILNIAUS RAJONO SAVIVALDYBĖS TERITORIJOJE ESANČIŲ MAGISTRALINIŲ DUJOTIEKIŲ VIETOVĖS KLASIŲ TERITORIJŲ PLANO PATVIRTINIMO
<b>Dokumento registracijos data ir numeris</b>	2023-07-18 Nr. 1-237
<b>Dokumento gavimo data ir dokumento gavimo registracijos numeris</b>	–
<b>Dokumento specifikacijos identifikavimo žymuo</b>	ADOC-V1.0
<b>Parašo paskirtis</b>	Suderinimas
<b>Parašą sukūrusio asmens vardas, pavardė ir pareigos</b>	Giedrė Šeškevičienė, Vyriausiasis specialistas, Energetinio saugumo grupė
<b>Sertifikatas išduotas</b>	GIEDRĖ ŠEŠKEVIČIENĖ, Lietuvos Respublikos energetikos ministerija LT
<b>Parašo sukūrimo data ir laikas</b>	2023-07-17 11:43:42 (GMT+03:00)
<b>Parašo formatas</b>	XAdES-EPES
<b>Laiko žymoje nurodytas laikas</b>	–
<b>Informacija apie sertifikavimo paslaugų teikėją</b>	ADIC CA-B, Asmens dokumentu israsymo centras prie LR VRM LT
<b>Sertifikato galiojimo laikas</b>	2023-06-20 13:58:45 – 2026-06-19 13:58:45
<b>Parašo paskirtis</b>	Suderinimas
<b>Parašą sukūrusio asmens vardas, pavardė ir pareigos</b>	Daiva Brazdžiuvienė, Patarėjas, Teisės ir personalo grupė
<b>Sertifikatas išduotas</b>	DAIVA BRAZDŽIUVIENĖ LT
<b>Parašo sukūrimo data ir laikas</b>	2023-07-17 11:52:14 (GMT+03:00)
<b>Parašo formatas</b>	XAdES-EPES
<b>Laiko žymoje nurodytas laikas</b>	–
<b>Informacija apie sertifikavimo paslaugų teikėją</b>	EID-SK 2016, AS Sertifitseerimiskeskus EE
<b>Sertifikato galiojimo laikas</b>	2020-05-27 14:17:09 – 2025-05-26 23:59:59
<b>Parašo paskirtis</b>	Suderinimas
<b>Parašą sukūrusio asmens vardas, pavardė ir pareigos</b>	Gediminas Karalius, pavaduojantis grupės vadovą Dainių Bražiūną, Energetinio saugumo grupė
<b>Sertifikatas išduotas</b>	GEDIMINAS KARALIUS, Lietuvos Respublikos energetikos ministerija LT
<b>Parašo sukūrimo data ir laikas</b>	2023-07-17 12:18:03 (GMT+03:00)
<b>Parašo formatas</b>	XAdES-EPES
<b>Laiko žymoje nurodytas laikas</b>	–
<b>Informacija apie sertifikavimo paslaugų teikėją</b>	ADIC CA-A, Asmens dokumentu israsymo centras prie LR VRM LT
<b>Sertifikato galiojimo laikas</b>	2023-03-21 11:59:35 – 2026-03-20 11:59:35
<b>Parašo paskirtis</b>	Suderinimas
<b>Parašą sukūrusio asmens vardas, pavardė ir pareigos</b>	Inga Žilienė, Viceministras
<b>Sertifikatas išduotas</b>	INGA ŽILIENĖ, Lietuvos Respublikos energetikos ministerija LT
<b>Parašo sukūrimo data ir laikas</b>	2023-07-17 13:34:00 (GMT+03:00)
<b>Parašo formatas</b>	XAdES-EPES
<b>Laiko žymoje nurodytas laikas</b>	–
<b>Informacija apie sertifikavimo paslaugų teikėją</b>	ADIC CA-B, Asmens dokumentu israsymo centras prie LR VRM LT
<b>Sertifikato galiojimo laikas</b>	2023-05-10 13:47:56 – 2026-05-09 13:47:56
<b>Parašo paskirtis</b>	Pasirašymas
<b>Parašą sukūrusio asmens vardas, pavardė ir pareigos</b>	Dainius Kreivys, Ministras
<b>Sertifikatas išduotas</b>	DAINIUS KREIVYS, Lietuvos Respublikos energetikos ministerija LT

**DETALŪS METADUOMENYS**

<b>Parašo sukūrimo data ir laikas</b>	2023-07-17 17:21:35 (GMT+03:00)
<b>Parašo formatas</b>	XAdES-T
<b>Laiko žymoje nurodytas laikas</b>	2023-07-17 17:21:42 (GMT+03:00)
<b>Informacija apie sertifikavimo paslaugų teikėją</b>	ADIC CA-B, Asmens dokumentu israsymo centras prie LR VRM LT
<b>Sertifikato galiojimo laikas</b>	2023-05-10 14:08:01 – 2026-05-09 14:08:01
<b>Informacija apie būdus, naudotus metaduomenų vientisumui užtikrinti</b>	"Registravimas" paskirties metaduomenų vientisumas užtikrintas naudojant "RCSC IssuingCA, VI Registru centras - i.k. 124110246 LT" išduotą sertifikatą "DBSIS, Informatikos ir ryšių departamentas prie Lietuvos Respublikos vidaus reikalų ministerijos, į.k.188774822 LT", sertifikatas galioja nuo 2022-05-19 16:48:06 iki 2025-05-18 16:48:06
<b>Pagrindinio dokumento priedų skaičius</b>	1
<b>Pagrindinio dokumento pridedamų dokumentų skaičius</b>	–
<b>Pridedamo dokumento sudarytojas (-ai)</b>	–
<b>Pridedamo dokumento pavadinimas (antraštė)</b>	–
<b>Pridedamo dokumento registracijos data ir numeris</b>	–
<b>Programinės įrangos, kuria naudojantis sudarytas elektroninis dokumentas, pavadinimas</b>	DBSIS, versija 3.5.73.2
<b>Informacija apie elektroninio dokumento ir elektroninio (-ių) parašo (-ų) tikrinimą (tikrinimo data)</b>	Atitinka specifikacijos keliamus reikalavimus. Certificate path validation failed for certificate (subject: GEDIMINAS KARALIUS, valid from: 2023-03-21 11:59:35). The certificate is revoked on 2023-06-30 01:41:45, but it must be valid on 2023-07-18 08:43:44. (Gediminas Karalius 2023-07-17 12:18:03)
<b>Paieškos nuoroda</b>	–
<b>Papildomi metaduomenys</b>	Nuorašą suformavo 2023-07-18 08:43:45 DBSIS