



LIETUVOS RESPUBLIKOS ENERGETIKOS MINISTRAS

ĮSAKYMAS

DĖL RIETAVO SAVIVALDYBĖS TERITORIJOJE ESANČIŲ MAGISTRALINIŲ
DUJOTIEKIŲ VIETOVĖS KLASIŲ TERITORIJŲ PLANO PATVIRTINIMO

2023 m.

d. Nr.

Vilnius

Vadovaudamasis Lietuvos Respublikos specialiųjų žemės naudojimo sąlygų įstatymo 6 straipsnio 1 dalies 6 punktu, 9 straipsnio 3 dalimi, 141 straipsnio 5 dalimi, Lietuvos Respublikos Vyriausybės 2019 m. gruodžio 11 d. nutarimo Nr. 1248 „Dėl Lietuvos Respublikos specialiųjų žemės naudojimo sąlygų įstatymo įgyvendinimo“ 2.3 papunkčiu, Elektros tinklų, magistralinių dujotiekių ir naftotiekių (produktotiekių), skirstomųjų dujotiekių, šilumos perdavimo tinklų apsaugos zonų, magistralinių dujotiekių vietovės klasių teritorijų planų rengimo (nerengiant teritorijų planavimo dokumento ar žemės valdos projekto) ir tvirtinimo tvarkos aprašo, patvirtinto Lietuvos Respublikos energetikos ministro 2020 m. spalio 13 d. įsakymu Nr. 1-339 „Dėl Elektros tinklų, magistralinių dujotiekių ir naftotiekių (produktotiekių), skirstomųjų dujotiekių, šilumos perdavimo tinklų apsaugos zonų, magistralinių dujotiekių vietovės klasių teritorijų planų rengimo (nerengiant teritorijų planavimo dokumento ar žemės valdos projekto) ir tvirtinimo tvarkos aprašo patvirtinimo“, 18 punktu ir atsižvelgdamas į valstybės įmonės Registrų centro, atstovaujantčios AB „Amber Grid“ pagal 2022 m. rugsėjo 22 d. įgaliojimą Nr. 9-67, 2022 m. spalio 19 d. prašymą Nr. S-45413 (1.4 E) „Prašymas organizuoti plano patvirtinimą“:

1. T v i r t i n u Rietavo savivaldybės teritorijoje esančių magistralinių dujotiekių vietovės klasių teritorijų planą (pridedama).

2. N u s t a t a u, kad:

2.1. šis įsakymas įsigalioja 2023 m. rugpjūčio 1 d.

2.2. šis įsakymas ir Rietavo savivaldybės teritorijoje esančių magistralinių dujotiekių vietovės klasių teritorijų planas skelbiami AB „Amber Grid“ interneto svetainėje www.ambergrid.lt.

Energetikos ministras

Dainius Kreivys

Rietavo savivaldybės teritorijoje esančių magistralinių dujotiekių vietovės klasių teritorijų planas

AIŠKINAMASIS RAŠTAS

1. Plano inicijavimo pagrindai, tikslas ir uždaviniai:

Rietavo savivaldybės teritorijoje esančių magistralinių dujotiekių vietovės klasių teritorijų planas (toliau – **Planas**) rengiamas įgyvendinant Lietuvos Respublikos (toliau – **LR**) specialiųjų žemės naudojimo sąlygų įstatymo (toliau – **SŽNS įstatymas**) įstatymo 141 str. 5 d. įtvirtintas nuostatas – Vyriausybės įgaliotos institucijos (šiuo atveju LR energetikos ministerijos nustatyta tvarka tvirtinamais planais, žemėlapiais ir (ar) schemomis SŽNS įstatyme nurodytos teritorijos (įskaitant magistralinių dujotiekių (toliau – ir **MD**) vietovės klasių teritorijas (toliau – ir **MD teritorijos**) turi būti nustatytos dėl ūkinės ir (ar) kitokios veiklos, kuriai vykdyti iki šio įstatymo įsigaliojimo dienos šių teritorijų nustatyti nereikėjo, kai ši veikla vykdoma ar jai vykdyti statybą leidžiantys dokumentai išduoti.

Planas rengiamas ir MD teritorijos jame nustatomos nerengiant teritorijų planavimo dokumento ar žemės valdos projekto. Plano rengimo, viešinimo ir tvirtinimo tvarką nustato LR energetikos ministro 2020 m. spalio 13 d. įsakymu Nr. 1-339 patvirtintas Elektros tinklų, magistralinių dujotiekių ir naftotiekių (produktotiekių), skirstomųjų dujotiekių, šilumos perdavimo tinklų apsaugos zonų, magistralinių dujotiekių vietovės klasių teritorijų planų rengimo (nerengiant teritorijų planavimo dokumento ar žemės valdos projekto) ir tvirtinimo tvarkos aprašas.

Rengiant LR energetikos ministro įsakymu tvirtintą Planą MD teritorijoms nustatyti, kai žemės savininko, valstybinės ar savivaldybės žemės patikėtinio sutikimas neprivalomas (vadovaujantis SŽNS įstatymo 141 str. 5 d. nuostatomis), reikalinga įvykdyti šiuos uždavinius:

- i) nustatyti MD teritorijas, kuriose taikomos specialiosios žemės naudojimo sąlygos;
- ii) įrašyti (įregistruoti) Planu nustatytas MD teritorijas į Nekilnojamojo turto kadastrą ir Nekilnojamojo turto registrą;
- iii) SŽNS įstatymo 11 str. numatyta tvarka informuoti asmenis apie Planu nustatytas MD teritorijas, jų dydį bei šiose teritorijose taikomas specialiąsias žemės naudojimo sąlygas.

Plano iniciatorius: AB „Amber Grid“ – Lietuvos gamtinių dujų perdavimo sistemos operatorius, atsakingas už gamtinių dujų perdavimą (transportavimą aukšto slėgio vamzdiniais) sistemos naudotojams, gamtinių dujų infrastruktūros eksploatavimą, priežiūrą ir plėtojimą, veikiantis pagal Valstybinės energetikos reguliavimo tarybos 2015-04-10 išduotą gamtinių dujų perdavimo veiklos licenciją Nr. L2-3 (GDP).

AB „Amber Grid“ kontaktinė informacija: Laisvės pr. 10, Vilnius LT-04215, tel. +370 5 236 0855, el. paštas info@ambergrid.lt, interneto svetainė www.ambergrid.lt.

Už Plano sprendinių rengimo vykdymą atsakingas asmuo – inžinierė Irma Karosaitė, tel. +370 699 07 887, el. paštas i.karosaite@ambergrid.lt.

Plano rengėjas: Valstybės įmonė Registrų centras kontaktinė informacija: Lvivo g. 25-101, Vilnius; tel. +370 5 268 8262, el. paštas info@registrucentras.lt, interneto svetainė www.registrucentras.lt.

Už Plano sprendinių rengimą atsakingas asmuo – Komercinių paslaugų skyriaus Vakarų Lietuvos 1 grupės vadovas – Evaldas Lukša, tel. +370 643 63666, el. paštas evaldas.luksa@registrucentras.lt.

2. Duomenys apie Planą

2.1. Vadovaujantis SŽNS įstatymo 32 str. nuostatomis MD teritorijos nustatomos MD vamzdinams. Rietavo savivaldybės teritorijoje nutiesti MD vamzdiniai:

- pirmos vietovės klasės MD Panevėžys-Šiauliai-Klaipėda (unikalus Nr. 4400-2795-4887, 4400-2795-4876);
- pirmos vietovės klasės MD Klaipėda-Kuršėnai (unikalus Nr. 4400-4008-1441, 4400-4008-1485);
- pirmos vietovės klasės MD vamzdyno atšaka į Rietavo dujų skirstymo stotį (unikalus Nr. 4400-1759-6868)

Taip pat į Rietavo savivaldybės teritoriją patenka dalis MD teritorijų, kurios nustatomos šio plano sprendiniais dėl Plungės rajono savivaldybės teritorijoje nutiestų pirmos vietovės klasės MD vamzdynų:

- pirmos vietovės klasės MD Klaipėda-Kuršėnai (unikalus Nr. 4400-4008-1420);
- pirmos vietovės klasės MD Klaipėda-Kuršėnai (unikalus Nr. 4400-4008-1418);
- pirmos vietovės klasės MD Klaipėda-Kuršėnai (unikalus Nr. 4400-4012-6934);
- pirmos vietovės klasės MD Panevėžys-Šiauliai-Klaipėda (unikalus Nr. 4400-2795-4987);
- pirmos vietovės klasės MD Panevėžys-Šiauliai-Klaipėda (unikalus Nr. 4400-2795-4976);
- pirmos vietovės klasės MD Panevėžys-Šiauliai-Klaipėda (unikalus Nr. 4400-2795-5008).

2.2. Su MD susijusios infrastruktūros vietos šiame Plane nepateikiamos.

2.3. Informacija apie objektus, patenkančius į Plano sprendinius pateikta 1 lentelėje. Plano rengėjas yra atsakingas už tinkamą teritorijų nurodymą ir pažymėjimą Plane.

1 lentelė. Informacija apie objektus, patenkančius į Plano sprendinius

Objektai, kuriems nustatomos MD teritorijos	Žemės sklypai (jų dalys), patenkantys į MD teritorijas:		Laisva valstybinė žemė (jos dalis), patekanti į MD teritorijas, bendras plotas, ha
	kiekis, vnt.	bendras plotas, ha*	
MD vamzdynai	174	405,4121	33,4659

*PASTABA: sklypų persidengimai nebuvo vertinami

2.4. MD ir MD teritorijos Plano brėžinyje žymimi iki 0,5 m tikslumu.

2.5. Šiuo planu MD ir susijusios infrastruktūros apsaugos zonos nenustatomos. Šių teritorijų nustatymui bus rengiamas (parengtas) atskiras planas.

2.6. Planu nustatomų MD teritorijų dydis įtvirtintas SŽNS įstatymo 33 str. nuostatose, t. y.:

Magistralinių dujotiekių vietovės klasės teritorija – išilgai magistralinio dujotiekio vamzdyno trasos esanti žemės juosta, kurios ribos yra po 200 metrų į abi puses nuo vamzdyno ašies ir 200 metrų atstumu nuo kraštinių jo taškų.

2.7. Vadovaujantis SŽNS įstatymo III skyriaus septintojo skirsnio nuostatomis, Planu nustatomose MD teritorijose taikomos šios specialiosios žemės naudojimo sąlygos:

2.7.1 pagal SŽNS įstatymo 34 str. 1 d. MD teritorijose negavus šių dujotiekių savininko ar valdytojo (šiuo atveju AB „Amber Grid“) pritarimo (derinimo) projektui ar numatomai veiklai, draudžiama:

- 1) formuoti ir pertvarkyti žemės sklypus;
- 2) keisti ir (ar) nustatyti pagrindinę žemės naudojimo paskirtį, žemės sklypų naudojimo būdą (būdus), teritorijos naudojimo reglamentą;
- 3) statyti ir rekonstruoti statinius, įrengti įrenginius;
- 4) keisti statinių ir (ar) patalpų paskirtį;
- 5) organizuoti renginius, susijusius su žmonių susibūrimu;
- 6) pastatus ir (ar) patalpas formuoti kaip atskirus nekilnojamojo turto objektus.

2.7.2. pagal SŽNS įstatymo 34 str. 2 d. magistralinių dujotiekių savininkas ar valdytojas (šiuo atveju AB „Amber Grid“) nepritaria atitinkamam žemės valdos arba kitam projektui ar numatomai veiklai, jeigu šio straipsnio 1 dalyje nurodyti darbai pažeis magistralinių dujotiekių vietovės klasių teritorijose taikomus užstatymo normatyvus, magistralinių dujotiekių techninės saugos reikalavimus ir (ar) kels pavojų aplinkai, žmonių turtui, jų gyvybei ar sveikatai.

3. MD vietovės klasės

3.1. Magistralinio dujotiekio vietovės klasė (toliau – vietovės klasė) – saugos kriterijus, kuriuo apibūdinamas MD vamzdynas ir išilgai šio vamzdyno besitęsianti teritorija, ir pagal kurią nustatomi šioje teritorijoje taikomi užstatymo normatyvai (didžiausias leistinas pastatų ir jų aukštų skaičius, mažiausi leistini atstumai nuo MD iki statinių ir kitų objektų, žemės ir vandens paviršiaus).

3.2. Didžiausią leistiną pastatų ir jų aukštų skaičių MD teritorijoje ir vietovės klasės vienetė (vietovės klasės vieneto sąvoka apibrėžta GDI 2 str. 47 d.), atsižvelgdama į MD vamzdyno pavojingumo ir rizikos laipsnį, nustato Vyriausybė ar jos įgaliota institucija. Mažiausi leistini atstumai nuo vamzdynų ir kitų įrenginių iki statinių ir kitų objektų, žemės ir vandens paviršiaus nustatomi energetikos ministro patvirtintose gamtinių dujų vamzdynų ir kitų įrenginių apsaugos ir (ar) įrengimo taisyklėse.

4. Nekilnojamojo turto kadastrė ir Nekilnojamojo turto registre atsirandantys pakeitimai.

Dėl bet kokių priežasčių po Plano patvirtinimo pasikeitus Nekilnojamojo turto kadastrė ir Nekilnojamojo turto registre įregistruotiems žemės sklypų ar į atskirus žemės sklypus nesuformuotos laisvos valstybinės žemės plotų duomenims visais atvejais (įskaitant, bet neapsiribojant: pertvarkius sklypus, žemės sklypų ribas, suformavus naujus žemės sklypus ir kt.) visiems į Plano sprendiniais nustatytas MD teritorijas patenkantiems žemės sklypams ir į atskirus žemės sklypus nesuformuotiems laisvos valstybinės žemės plotams taikomos SŽNS įstatymo 34 str. įtvirtintos specialiosios žemės naudojimo sąlygos.

Rietavo savivaldybės teritorijoje esančių magistralinių dujotiekių vietovės klasių teritorijų planas M 1:10000

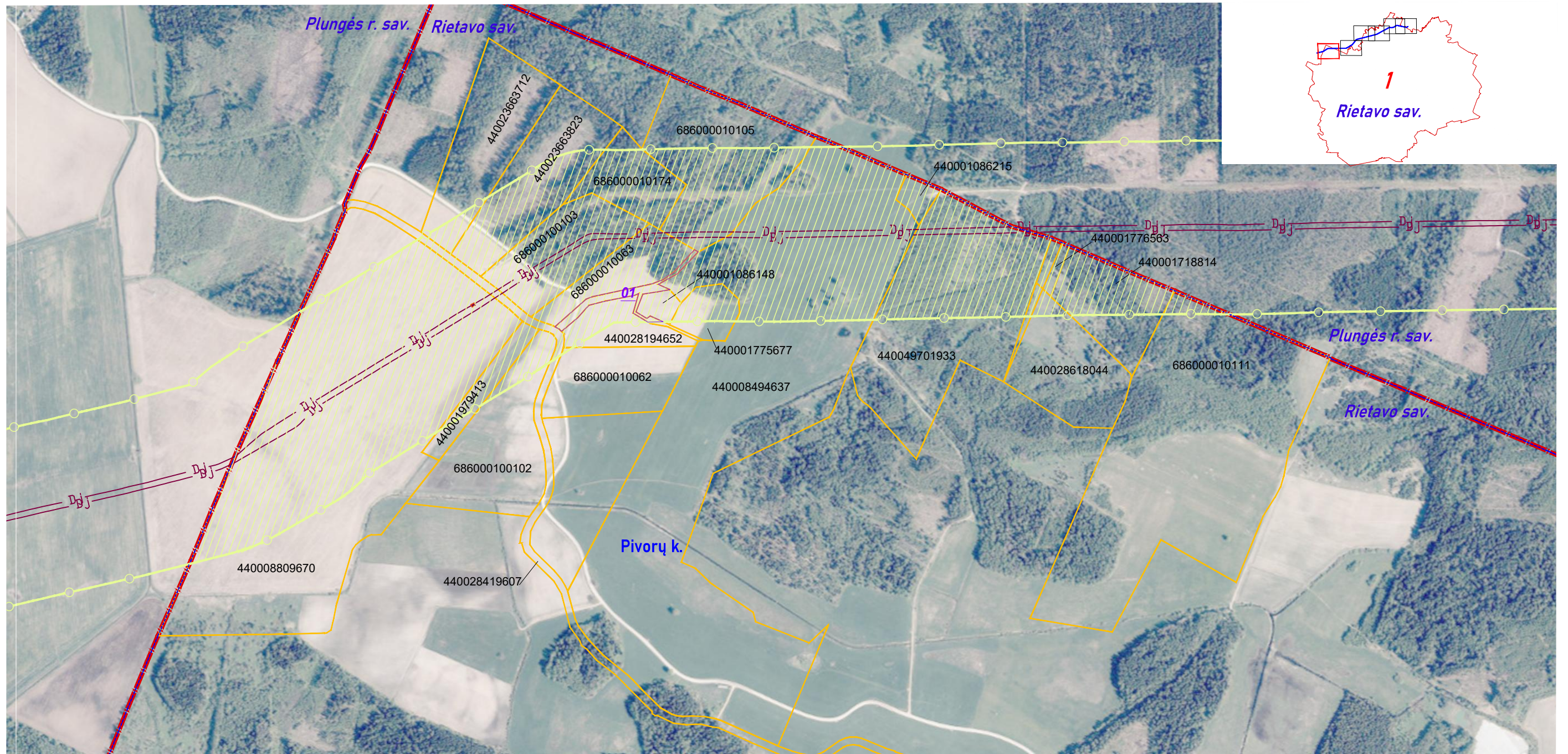

SUTARTINIAI ŽENKLAI	
	I vietovės klasės magistralinio dujotiečio vamzdynai
	Magistralinių dujotiekių vietovės klasių teritorija
	Magistralinių dujotiekių aptvėrimų ribos
	Savivaldybės teritorijos riba
	Gyvenamosios vietovės
	Žemės sklypo riba
	Laisva valstybinė žemė

Vadovaujantis LR specialiųjų žemės naudojimo sąlygų įstatymu Magistralinių dujotiekių vietovės klasės teritorija – išilgai magistralinio dujotiečio vamzdyno trasos esanti žemės juosta, kurios ribos yra po 200 metrų į abi puses nuo vamzdyno ašies ir 200 metrų atstumu nuo kraštinių jo taškų. Plane rodomos bendros magistralinių dujotiekių vietovės klasių teritorijų ribos.

Planas parengtas 2022-08-29 VĮ Registro centro duomenimis

Planas parengtas ortofotografinio žemėlapiu pagrindu:

GDRLT C Nacionalinė žemės tarnyba prie ŽŪM, 2018

GDRLT C Nacionalinė žemės tarnyba prie ŽŪM, 2020

		VALSTYBĖS ĮMONĖ REGISTRŲ CENTRAS Lvivo g. 25-101, 09320 Vilnius, tel. (8 5) 2688262, el. p. info@registrucentras.lt Duomenys kaupiami ir saugomi Juridinių asmenų registre, kodas 124110246		
		kvalifikacijos pažym. Nr. 2M-M-2296		
Pareigos	Parašas	Vardas ir pavardė	data	
Grupės vadovas		Evaldas Lukša	2022-08-29	
Matininkas		Artūras Zaramba	2022-08-29	

Rietavo savivaldybės teritorijoje esančių magistralinių dujotiekių vietovės klasių teritorijų planas M 1:10000

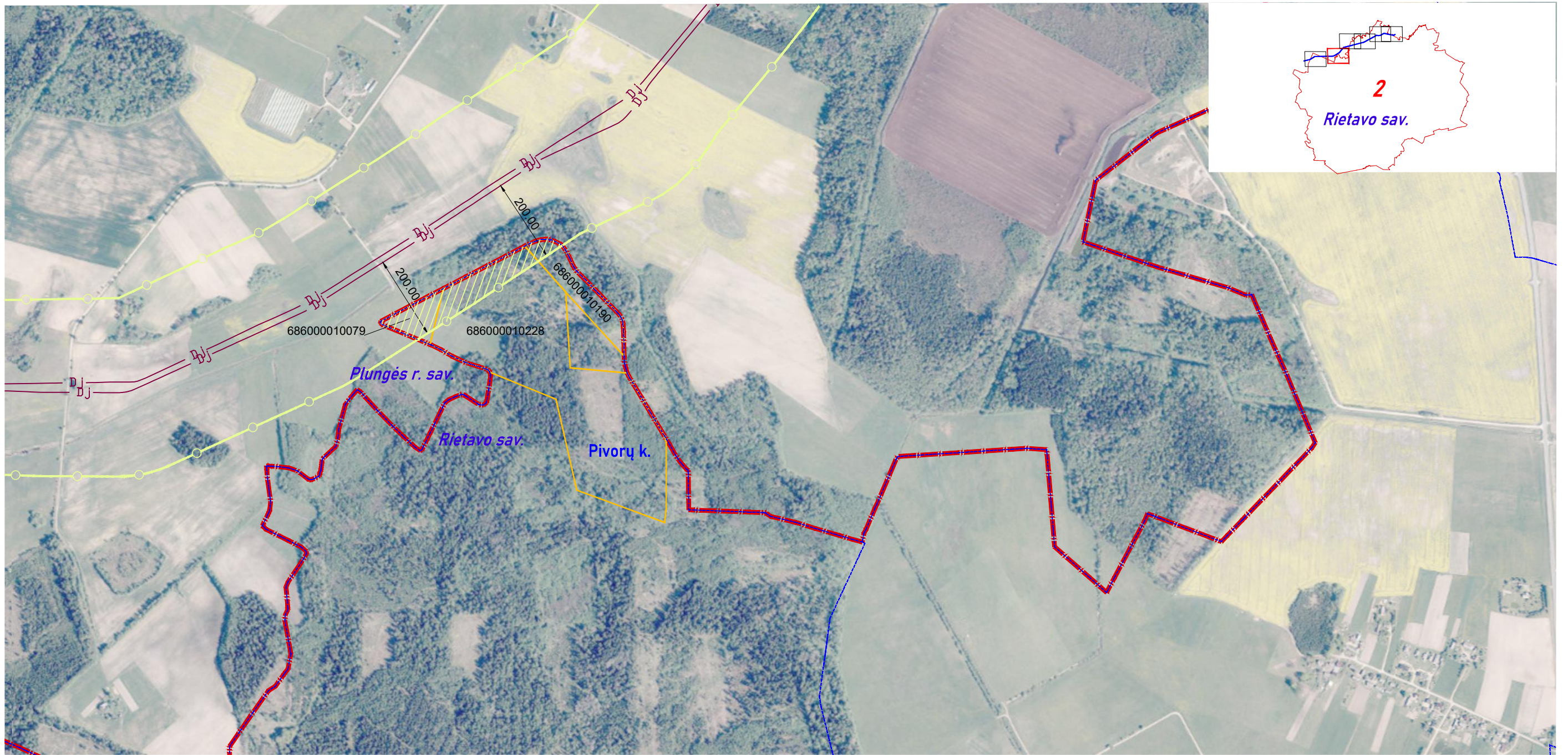

Vadovaujantis LR specialiųjų žemės naudojimo sąlygų įstatymu Magistralinių dujotiekių vietovės klasės teritorija – išilgai magistralinio dujotiekio vamzdyno trasos esanti žemės juosta, kurios ribos yra po 200 metrų į abi puses nuo vamzdyno ašies ir 200 metrų atstumu nuo kraštinių jo taškų. Plane rodomos bendros magistralinių dujotiekių vietovės klasių teritorijų ribos.





Planas parengtas 2022-08-29 VĮ Registro centro duomenimis

Planas parengtas ortofotografinio žemėlapiu pagrindu:

GDRLT C Nacionalinė žemės tarnyba prie ŽŪM, 2018

GDRLT C Nacionalinė žemės tarnyba prie ŽŪM, 2020

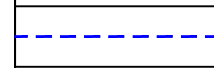
SUTARTINIAI ŽENKLAI

	I vietovės klasės magistralinio dujotiekio vamzdynai
	Magistralinių dujotiekių vietovės klasių teritorija
	Savivaldybės teritorijos riba
	Gyvenamosios vietovės
	Žemės sklypo riba
	Laisva valstybinė žemė

 REGISTRŲ CENTRAS

kvalifikacijos pažym. Nr. 2M-M-2296

VALSTYBĖS ĮMONĖ REGISTRŲ CENTRAS

Lvivo g. 25-101, 09320 Vilnius, tel. (8 5) 2688262, el. p. info@registrucentras.lt
Duomenys kaupiami ir saugomi Juridinių asmenų registre, kodas 124110246

Pareigos	Parašas	Vardas ir pavardė	data
Grupės vadovas		Evaldas Lukša	2022-08-29
Matininkas		Artūras Zaramba	2022-08-29

Rietavo savivaldybės teritorijoje esančių magistralinių dujotiekių vietovės klasių teritorijų planas M 1:10000

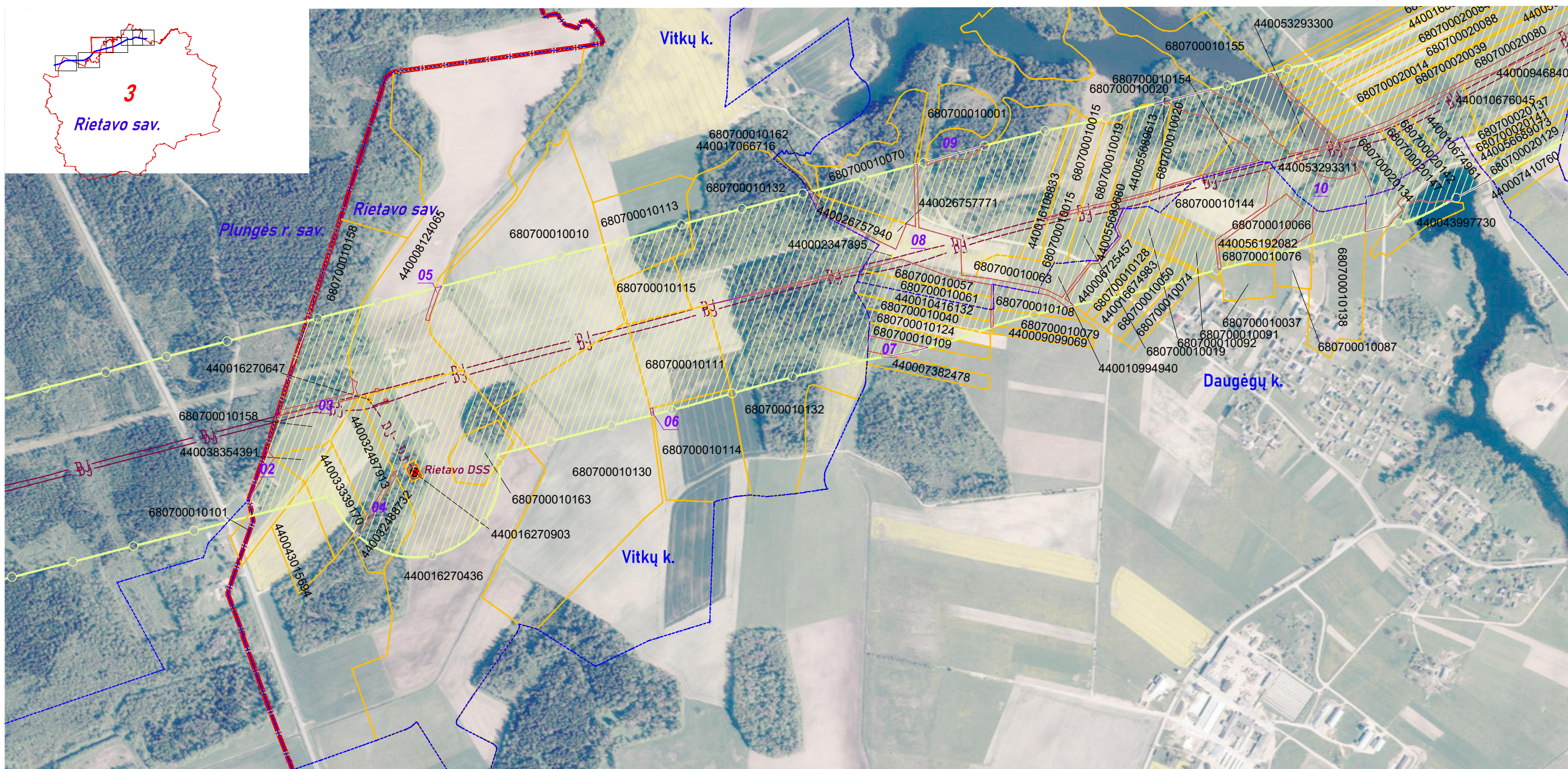

SUTARTINIAI ŽENKLAI	
	I vietovės klasės magistralinio dujotiekio vamzdynai
	Magistralinių dujotiekių vietovės klasių teritorija
	Dujų skirstymo stotis
	Magistralinių dujotiekių aptvėrimų ribos
	Savivaldybės teritorijos riba
	Gyvenamosios vietovės
	Žemės sklypo riba
	Laisva valstybinė žemė

Vadovaujantis LR specialiuju žemės naudojimo sąlygų įstatymu Magistralinių dujotiekių vietovės klasės teritorija – išilgai magistralinio dujotiekio vamzdino trasos esanti žemės juosta, kurios ribos yra po 200 metrų į abi puses nuo vamzdino ašies ir 200 metrų atstumu nuo kraštinių jo taškų. Plane rodomos bendros magistralinių dujotiekių vietovės klasių teritorijų ribos.

Planas parengtas 2022-08-29 VĮ Registro centro duomenimis

Planas parengtas ortofotografinio žemėlapiu pagrindu:

GDRLT C Nacionalinė žemės tarnyba prie ŽŪM, 2018

GDRLT C Nacionalinė žemės tarnyba prie ŽŪM, 2020

		VALSTYBĖS ĮMONĖ REGISTRŲ CENTRAS Lvivo g. 25-101, 09320 Vilnius, tel. (8 5) 2688262, el. p. info@registrucentras.lt Duomenys kaupiami ir saugomi Juridinių asmenų registre, kodas 124110246		
		kvalifikacijos pažym. Nr. 2M-M-2296		
Pareigos	Parašas	Vardas ir pavardė	data	
Grupės vadovas		Evaldas Lukša	2022-08-29	
Matininkas		Artūras Zaramba	2022-08-29	

Rietavo savivaldybės teritorijoje esančių magistralinių dujotiekių vietovės klasių teritorijų planas M 1:10000

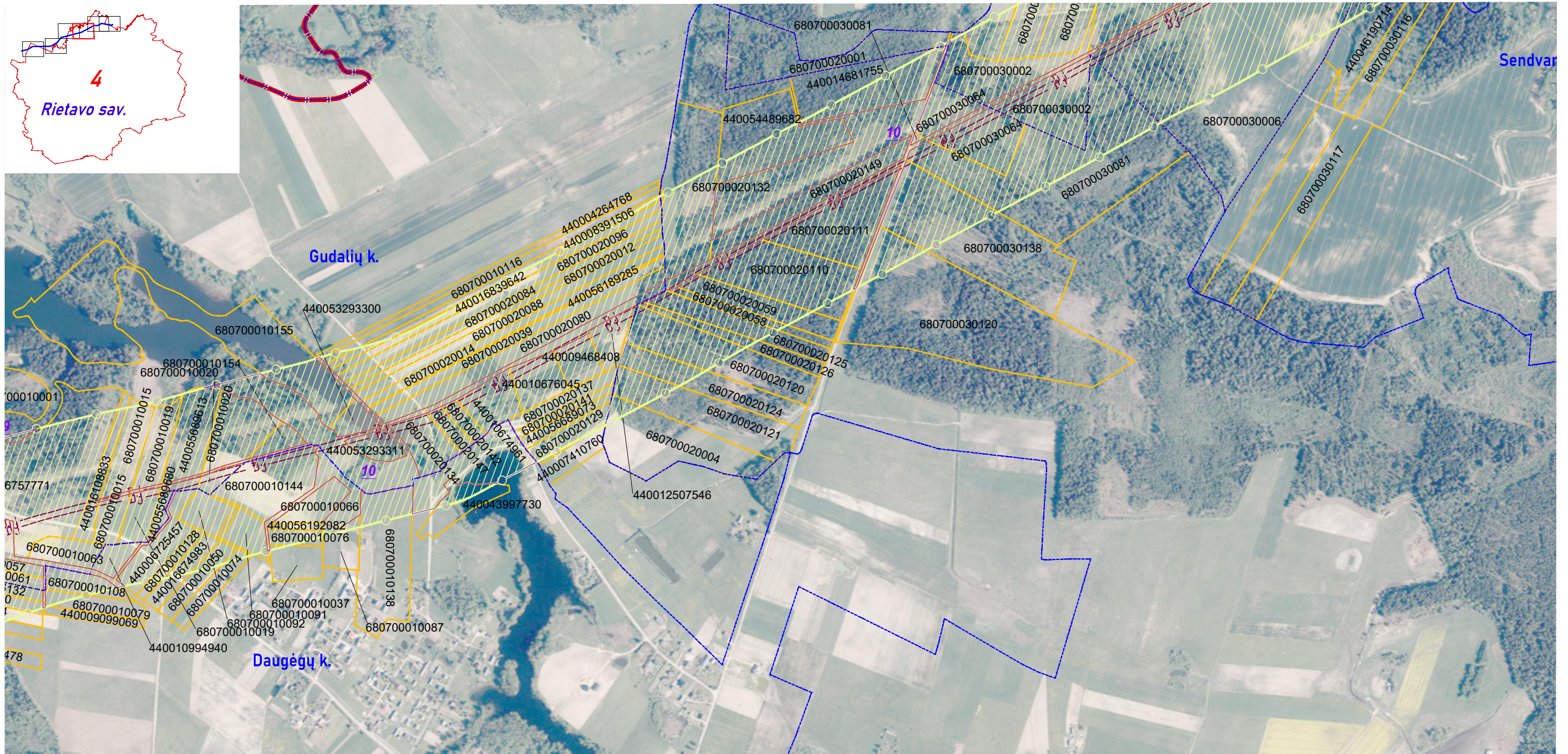

Vadovaujantis LR specialiųjų žemės naudojimo sąlygų įstatymu
 Magistralinių dujotiekių vietovės klasės teritorija – išilgai magistralinio dujotiekio vamzdyno trastos esanti žemės juosta, kurios ribos yra po 200 metrų į abi puses nuo vamzdyno ašies ir 200 metrų atstumu nuo kraštinių jo taškų.
 Plane rodomos bendros magistralinių dujotiekių vietovės klasių teritorijų ribos.







Planas parengtas 2022–08–29 VĮ Registro centro duomenimis

Planas parengtas ortofotografinio žemėlapiu pagrindu:

GDRLT C Nacionalinė žemės tarnyba prie ŽŪM, 2018

GDRLT C Nacionalinė žemės tarnyba prie ŽŪM, 2020

SUTARTINIAI ŽENKLAI



	I vietovės klasės magistralinio dujotiekio vamzdynai
	Magistralinių dujotiekių vietovės klasių teritorija
	Savivaldybės teritorijos riba
	Gyvenamosios vietovės
	Žemės sklypo riba
	Laisva valstybinė žemė



VALSTYBĖS ĮMONĖ REGISTRŲ CENTRAS

Lvivo g. 25–101, 09320 Vilnius, tel. (8 5) 2688262, el. p. info@registrucentras.lt
 Duomenys kaupiami ir saugomi Juridinių asmenų registre, kodas 124110246

kvalifikacijos pažym. Nr. 2M–M–2296

Pareigos	Parašas	Vardas ir pavardė	data
Grupės vadovas		Evaldas Lukša	2022–08–29
Matininkas		Artūras Zaramba	2022–08–29

Rietavo savivaldybės teritorijoje esančių magistralinių dujotiekių vietovės klasių teritorijų planas M 1:10000

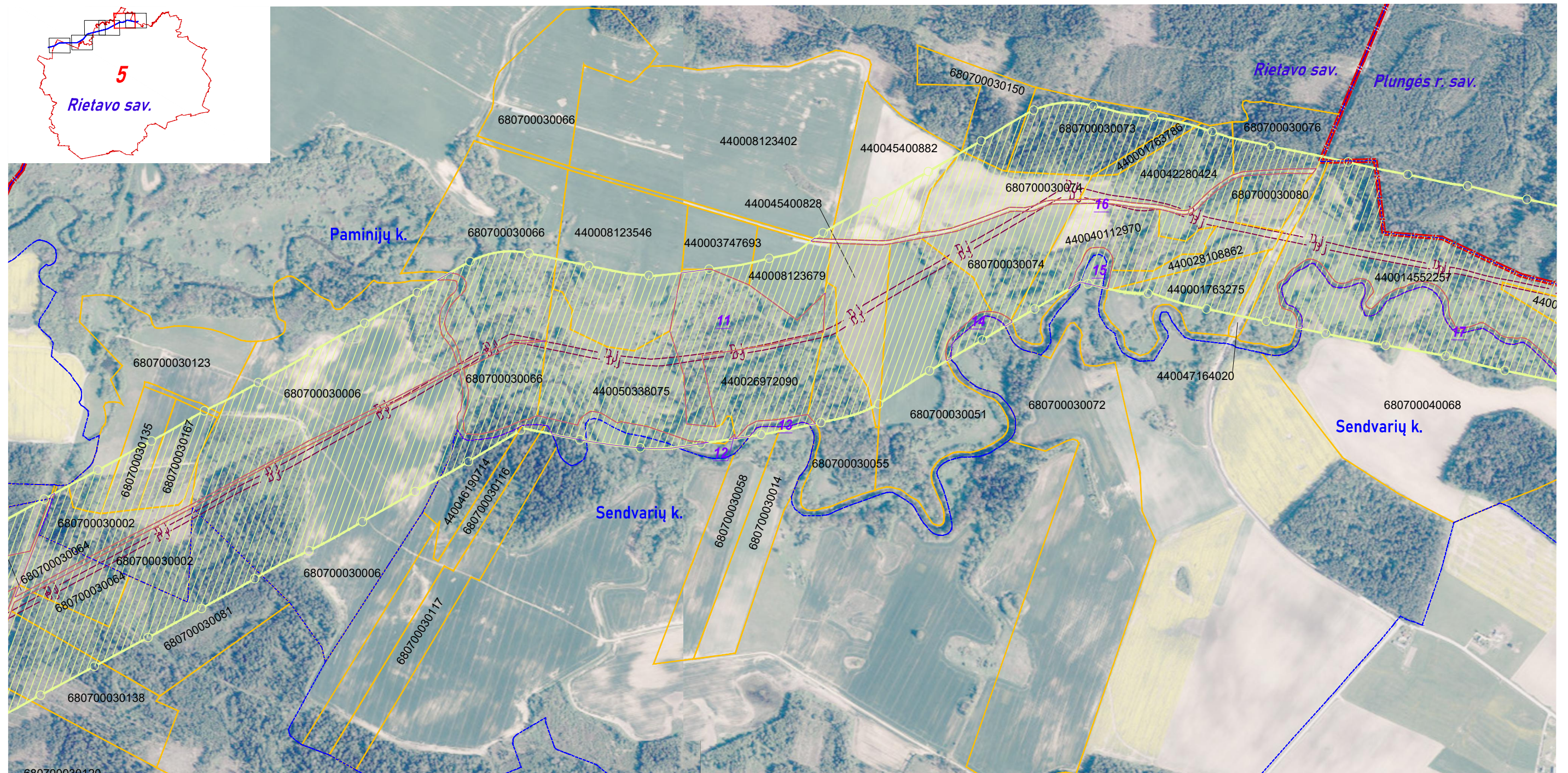

Vadovaujantis LR specialiųjų žemės naudojimo sąlygų įstatymu
Magistralinių dujotiekių vietovės klasės teritorija – išilgai
magistralinio dujotiekio vamzdyno trasa esanti žemės juosta,
kurios ribos yra po 200 metrų į abi puses nuo vamzdyno
ašies ir 200 metrų atstumu nuo kraštinių jo taškų.
Plane rodomos bendros magistralinių dujotiekių vietovės
klasių teritorijų ribos.







Planas parengtas 2022-08-29 VĮ Registro centro duomenimis

Planas parengtas ortofotografinio žemėlapiu pagrindu:

GDRLT C Nacionalinė žemės tarnyba prie ŽŪM, 2018

GDRLT C Nacionalinė žemės tarnyba prie ŽŪM, 2020

SUTARTINIAI ŽENKLAI

	I vietovės klasės magistralinio dujotiekio vamzdynai
	Magistralinių dujotiekių vietovės klasių teritorija
	Savivaldybės teritorijos riba
	Gyvenamosios vietovės
	Žemės sklypo riba
	Laisva valstybinė žemė

 REGISTRŲ
CENTRAS

VALSTYBĖS ĮMONĖ REGISTRŲ CENTRAS
Lvivo g. 25-101, 09320 Vilnius, tel. (8 5) 2688262, el. p. info@registrucentras.lt
Duomenys kaupiami ir saugomi Juridinių asmenų registre, kodas 124110246

kvalifikacijos pažym. Nr. 2M-M-2296

Pareigos	Parašas	Vardas ir pavardė	data
Grupės vadovas		Evaldas Lukša	2022-08-29
Matininkas		Artūras Zaramba	2022-08-29

Rietavo savivaldybės teritorijoje esančių magistralinių dujotiekių vietovės klasių teritorijų planas M 1:10000

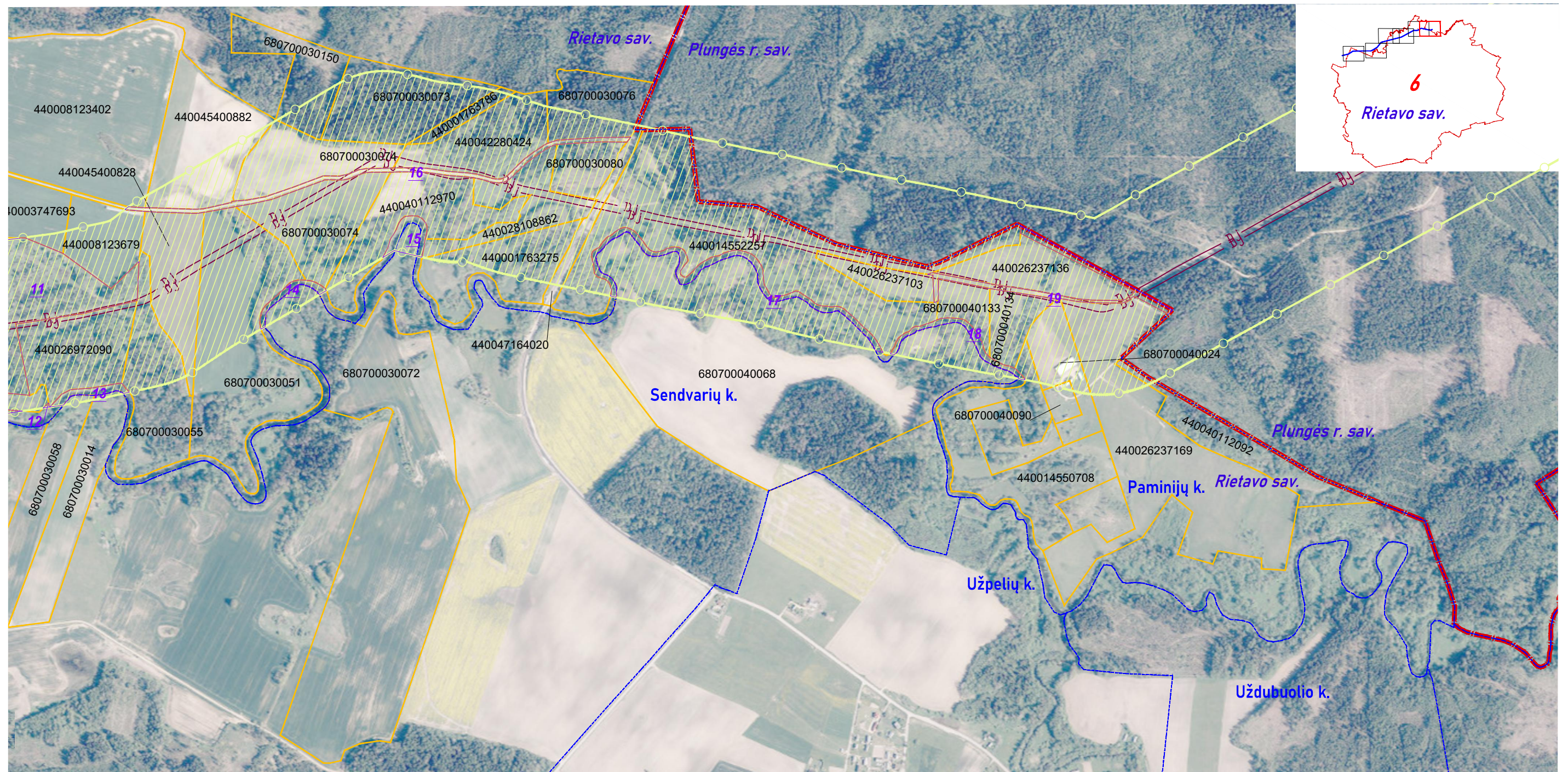

Vadovaujantis LR specialiųjų žemės naudojimo sąlygų įstatymu Magistralinių dujotiekių vietovės klasės teritorija – išilgai magistralinio dujotiekio vamzdyno trasa esanti žemės juosta, kurios ribos yra po 200 metrų į abi puses nuo vamzdyno ašies ir 200 metrų atstumu nuo kraštinių jo taškų. Plane rodomos bendros magistralinių dujotiekių vietovės klasių teritorijų ribos.







Planas parengtas 2022-08-29 VĮ Registro centro duomenimis

Planas parengtas ortofotografinio žemėlapiu pagrindu:

GDRLT C Nacionalinė žemės tarnyba prie ŽŪM, 2018

GDRLT C Nacionalinė žemės tarnyba prie ŽŪM, 2020



SUTARTINIAI ŽENKLAI

	I vietovės klasės magistralinio dujotiekio vamzdynai
	Magistralinių dujotiekių vietovės klasių teritorija
	Savivaldybės teritorijos riba
	Gyvenamosios vietovės
	Žemės sklypo riba
	Laisva valstybinė žemė

 REGISTRŲ CENTRAS

VALSTYBĖS ĮMONĖ REGISTRŲ CENTRAS
Lvivo g. 25-101, 09320 Vilnius, tel. (8 5) 2688262, el. p. info@registrucentras.lt
Duomenys kaupiami ir saugomi Juridinių asmenų registre, kodas 124110246

kvalifikacijos pažym. Nr. 2M-M-2296

Pareigos	Parašas	Vardas ir pavardė	data
Grupės vadovas		Evaldas Lukša	2022-08-29
Matininkas		Artūras Zaramba	2022-08-29

Priedas 1. Žemės sklypų, patenkančių į magistralinių dujotiekių vietovės klasių teritorijas, sąrašas

Sklypo dalies Nr.	Sklypo kadastro Nr.	Sklypo unikalus Nr.	Adresas
1	6807/0001:0076	6807-0001-0076	Rietavo sav. Daugėdų k.
2	6807/0001:0037	6807-0001-0037	Rietavo sav. Daugėdų k.
3	6807/0001:0144	6807-0001-0144	Rietavo sav. Daugėdų k.
4	6807/0001:0087	6807-0001-0087	Rietavo sav. Daugėdų k.
5	6807/0001:0208	4400-1099-4940	Rietavo sav. Daugėdų k.
6	6807/0001:0091	6807-0001-0091	Rietavo sav. Daugėdų k.
7	6807/0001:0109	6807-0001-0109	Rietavo sav. Daugėdų k.
8	6807/0001:0197	4400-0909-9069	Rietavo sav. Daugėdų k.
9	6807/0001:0124	6807-0001-0124	Rietavo sav. Daugėdų k.
10	6807/0001:0040	6807-0001-0040	Rietavo sav. Daugėdų k.
11	6807/0001:0180	4400-0738-2478	Rietavo sav. Daugėdų k.
12	6807/0001:0079	6807-0001-0079	Rietavo sav. Daugėdų k.
13	6807/0001:0128	6807-0001-0128	Rietavo sav. Daugėdų k.
14	6807/0001:0108	6807-0001-0108	Rietavo sav. Daugėdų k.
15	6807/0001:0138	6807-0001-0138	Rietavo sav. Daugėdų k.
16	6807/0001:0074	6807-0001-0074	Rietavo sav. Daugėdų k.
17	6807/0001:0201	4400-1041-6132	Rietavo sav. Daugėdų k.
18	6807/0001:0050	6807-0001-0050	Rietavo sav. Daugėdų k.
19	6807/0001:0092	6807-0001-0092	Rietavo sav. Daugėdų k.
20	6807/0001:0066	6807-0001-0066	Rietavo sav. Daugėdų k.
21	6807/0001:0179	4400-0672-5457	Rietavo sav. Daugėdų k.
22	6807/0001:0219	4400-1667-4983	Rietavo sav. Daugėdų k.
23	6807/0001:0253	4400-5619-2082	Rietavo sav. Daugėdų k.
24	6807/0002:0222	4400-4399-7730	Rietavo sav. Daugėdų k. Gudalių g. 11
25	6807/0001:0057	6807-0001-0057	Rietavo sav. Gudalių k.
26	6807/0002:0141	6807-0002-0141	Rietavo sav. Gudalių k.
27	6807/0001:0001	6807-0001-0001	Rietavo sav. Gudalių k.
28	6807/0002:0088	6807-0002-0088	Rietavo sav. Gudalių k.
29	6807/0001:0061	6807-0001-0061	Rietavo sav. Gudalių k.
30	6807/0002:0228	4400-5618-9285	Rietavo sav. Gudalių k.
31	6807/0001:0070	6807-0001-0070	Rietavo sav. Gudalių k.
32	6807/0001:0246	4400-5329-3300	Rietavo sav. Gudalių k.
33	6807/0002:0137	6807-0002-0137	Rietavo sav. Gudalių k.
34	6807/0002:0190	4400-1067-4961	Rietavo sav. Gudalių k.
35	6807/0002:0201	4400-1250-7546	Rietavo sav. Gudalių k.
36	6807/0002:0080	6807-0002-0080	Rietavo sav. Gudalių k.
37	6807/0002:0142	6807-0002-0142	Rietavo sav. Gudalių k.
38	6807/0001:0019	6807-0001-0019	Rietavo sav. Gudalių k.
39	6807/0001:0213	4400-1610-8833	Rietavo sav. Gudalių k.
40	6807/0002:0084	6807-0002-0084	Rietavo sav. Gudalių k.
41	6807/0002:0232	4400-5668-9073	Rietavo sav. Gudalių k.
42	6807/0002:0039	6807-0002-0039	Rietavo sav. Gudalių k.

43	6807/0002:0147	6807-0002-0147	Rietavo sav. Gudalių k.
44	6807/0002:0193	4400-1067-6045	Rietavo sav. Gudalių k.
45	6807/0002:0211	6807-0001-0116	Rietavo sav. Gudalių k.
46	6807/0002:0178	4400-0946-8408	Rietavo sav. Gudalių k.
47	6807/0001:0155	6807-0001-0155	Rietavo sav. Gudalių k.
48	6807/0002:0096	6807-0002-0096	Rietavo sav. Gudalių k.
49	6807/0001:0020	6807-0001-0020	Rietavo sav. Gudalių k.
50	6807/0001:0154	6807-0001-0154	Rietavo sav. Gudalių k.
51	6807/0002:0012	6807-0002-0012	Rietavo sav. Gudalių k.
52	6807/0001:0162	6807-0001-0162	Rietavo sav. Gudalių k.
53	6807/0001:0221	4400-1706-6716	Rietavo sav. Gudalių k.
54	6807/0001:0173	4400-0234-7395	Rietavo sav. Gudalių k.
55	6807/0001:0224	4400-2675-7771	Rietavo sav. Gudalių k.
56	6807/0001:0256	4400-5568-9613	Rietavo sav. Gudalių k.
57	6807/0001:0225	4400-2675-7940	Rietavo sav. Gudalių k.
58	6807/0001:0257	4400-5568-9680	Rietavo sav. Gudalių k.
59	6807/0002:0134	6807-0002-0134	Rietavo sav. Gudalių k.
60	6807/0002:0014	6807-0002-0014	Rietavo sav. Gudalių k.
61	6807/0002:0157	4400-0741-0760	Rietavo sav. Gudalių k.
62	6807/0002:0209	4400-1683-9642	Rietavo sav. Gudalių k.
63	6807/0001:0245	4400-5329-3311	Rietavo sav. Gudalių k.
64	6807/0002:0165	4400-0839-1506	Rietavo sav. Gudalių k.
65	6807/0001:0015	6807-0001-0015	Rietavo sav. Gudalių k.
66	6807/0002:0129	6807-0002-0129	Rietavo sav. Gudalių k.
67	6807/0001:0063	6807-0001-0063	Rietavo sav. Gudalių k.
68	6807/0002:0152	4400-0426-4768	Rietavo sav. Gudalių k.
69	6807/0002:0058	6807-0002-0058	Rietavo sav. Kungių k.
70	6807/0002:0110	6807-0002-0110	Rietavo sav. Kungių k.
71	6807/0002:0111	6807-0002-0111	Rietavo sav. Kungių k.
72	6807/0002:0125	6807-0002-0125	Rietavo sav. Kungių k.
73	6807/0003:0120	6807-0003-0120	Rietavo sav. Kungių k.
74	6807/0002:0120	6807-0002-0120	Rietavo sav. Kungių k.
75	6807/0003:0138	6807-0003-0138	Rietavo sav. Kungių k.
76	6807/0002:0204	4400-1468-1755	Rietavo sav. Kungių k.
77	6807/0002:0149	6807-0002-0149	Rietavo sav. Kungių k.
78	6807/0002:0121	6807-0002-0121	Rietavo sav. Kungių k.
79	6807/0003:0081	6807-0003-0081	Rietavo sav. Kungių k.
80	6807/0002:0124	6807-0002-0124	Rietavo sav. Kungių k.
81	6807/0002:0004	6807-0002-0004	Rietavo sav. Kungių k.
82	6807/0002:0059	6807-0002-0059	Rietavo sav. Kungių k.
83	6807/0003:0064	6807-0003-0064	Rietavo sav. Kungių k.
84	6807/0002:0227	4400-5448-9682	Rietavo sav. Kungių k.
85	6807/0002:0126	6807-0002-0126	Rietavo sav. Kungių k.
86	6807/0002:0132	6807-0002-0132	Rietavo sav. Kungių k.
87	6807/0004:0024	6807-0004-0024	Rietavo sav. Paminijų k.
88	6807/0003:0222	4400-4540-0882	Rietavo sav. Paminijų k.

89	6807/0003:0046	4400-2697-2090	Rietavo sav. Paminijų k.
90	6807/0002:0001	6807-0002-0001	Rietavo sav. Paminijų k.
91	6807/0003:0175	4400-0374-7693	Rietavo sav. Paminijų k.
92	6807/0003:0167	6807-0003-0167	Rietavo sav. Paminijų k.
93	6807/0003:0135	6807-0003-0135	Rietavo sav. Paminijų k.
94	6807/0004:0133	6807-0004-0133	Rietavo sav. Paminijų k.
95	6807/0004:0134	6807-0004-0134	Rietavo sav. Paminijų k.
96	6807/0003:0181	4400-0812-3402	Rietavo sav. Paminijų k.
97	6807/0003:0123	6807-0003-0123	Rietavo sav. Paminijų k.
98	6807/0003:0051	6807-0003-0051	Rietavo sav. Paminijų k.
99	6807/0004:0205	4400-1455-2257	Rietavo sav. Paminijų k.
100	6807/0003:0076	6807-0003-0076	Rietavo sav. Paminijų k.
101	6807/0003:0172	4400-0176-3786	Rietavo sav. Paminijų k.
102	6807/0003:0227	4400-5033-8075	Rietavo sav. Paminijų k.
103	6807/0003:0183	4400-0812-3679	Rietavo sav. Paminijų k.
104	6807/0003:0182	4400-0812-3546	Rietavo sav. Paminijų k.
105	6807/0003:0002	6807-0003-0002	Rietavo sav. Paminijų k.
106	6807/0004:0228	4400-4011-2092	Rietavo sav. Paminijų k.
107	6807/0003:0210	4400-2810-8862	Rietavo sav. Paminijų k.
108	6807/0003:0055	6807-0003-0055	Rietavo sav. Paminijų k.
109	6807/0003:0066	6807-0003-0066	Rietavo sav. Paminijų k.
110	6807/0003:0221	4400-4540-0828	Rietavo sav. Paminijų k.
111	6807/0003:0073	6807-0003-0073	Rietavo sav. Paminijų k.
112	6807/0004:0023	4400-2623-7136	Rietavo sav. Paminijų k.
113	6807/0003:0150	6807-0003-0150	Rietavo sav. Paminijų k.
114	6807/0003:0080	6807-0003-0080	Rietavo sav. Paminijų k.
115	6807/0004:0204	4400-1455-0708	Rietavo sav. Paminijų k.
116	6807/0003:0169	4400-0176-3275	Rietavo sav. Paminijų k.
117	6807/0004:0090	6807-0004-0090	Rietavo sav. Paminijų k.
118	6807/0003:0217	4400-4011-2970	Rietavo sav. Paminijų k.
119	6807/0003:0006	6807-0003-0006	Rietavo sav. Paminijų k.
120	6807/0004:0028	4400-2623-7103	Rietavo sav. Paminijų k.
121	6807/0004:0218	4400-2623-7169	Rietavo sav. Paminijų k.
122	6807/0003:0218	4400-4228-0424	Rietavo sav. Paminijų k.
123	6807/0003:0074	6807-0003-0074	Rietavo sav. Paminijų k.
124	6860/0001:0063	6860-0001-0063	Rietavo sav. Pyvorų k.
125	6860/0010:0158	4400-0197-9413	Rietavo sav. Pyvorų k.
126	6860/0010:0211	4400-0880-9670	Rietavo sav. Pyvorų k.
127	6860/0001:0259	4400-0108-6215	Rietavo sav. Pyvorų k.
128	6860/0001:0484	4400-2861-8044	Rietavo sav. Pyvorų k.
129	6860/0001:0515	4400-4970-1933	Rietavo sav. Pyvorų k.
130	6860/0001:0270	4400-0177-6563	Rietavo sav. Pyvorų k.
131	6860/0001:0062	6860-0001-0062	Rietavo sav. Pyvorų k.
132	6860/0001:0228	6860-0001-0228	Rietavo sav. Pyvorų k.
133	6860/0001:0258	4400-0108-6148	Rietavo sav. Pyvorų k.
134	6860/0001:0466	4400-2366-3823	Rietavo sav. Pyvorų k.

135	6860/0001:0111	6860-0001-0111	Rietavo sav. Pyvorų k.
136	6860/0001:0190	6860-0001-0190	Rietavo sav. Pyvorų k.
137	6860/0010:0103	6860-0010-0103	Rietavo sav. Pyvorų k.
138	6860/0001:0465	4400-2366-3712	Rietavo sav. Pyvorų k.
139	6860/0001:0079	6860-0001-0079	Rietavo sav. Pyvorų k.
140	6860/0001:0174	6860-0001-0174	Rietavo sav. Pyvorų k.
141	6860/0001:0266	4400-0171-8814	Rietavo sav. Pyvorų k.
142	6860/0001:0425	4400-0849-4637	Rietavo sav. Pyvorų k.
143	6860/0001:0105	6860-0001-0105	Rietavo sav. Pyvorų k.
144	6860/0001:0267	4400-0177-5677	Rietavo sav. Pyvorų k.
145	6860/0001:0478	4400-2819-4652	Rietavo sav. Pyvorų k.
146	6860/0010:0102	6860-0010-0102	Rietavo sav. Pyvorų k.
147	6807/0003:0117	6807-0003-0117	Rietavo sav. Sendvarių k.
148	6807/0004:0068	6807-0004-0068	Rietavo sav. Sendvarių k.
149	6807/0003:0116	6807-0003-0116	Rietavo sav. Sendvarių k.
150	6807/0003:0014	6807-0003-0014	Rietavo sav. Sendvarių k.
151	6807/0003:0058	6807-0003-0058	Rietavo sav. Sendvarių k.
152	6807/0003:0223	4400-4619-0714	Rietavo sav. Sendvarių k.
153	6807/0003:0072	6807-0003-0072	Rietavo sav. Sendvarių k.
154	6807/7001:0006	4400-4716-4020	Rietavo sav. teritorija
155	6860/7001:0005	4400-2841-9607	Rietavo sav. teritorija
156	6807/0001:0010	6807-0001-0010	Rietavo sav. Vitkų k.
157	6807/0001:0163	6807-0001-0163	Rietavo sav. Vitkų k.
158	6807/0001:0230	4400-3835-4391	Rietavo sav. Vitkų k.
159	6807/0001:0113	6807-0001-0113	Rietavo sav. Vitkų k.
160	6807/0001:0186	4400-0812-4065	Rietavo sav. Vitkų k.
161	6807/0001:0158	6807-0001-0158	Rietavo sav. Vitkų k.
162	6807/0001:0114	6807-0001-0114	Rietavo sav. Vitkų k.
163	6807/0001:0228	4400-3333-9170	Rietavo sav. Vitkų k.
164	6807/0001:0130	6807-0001-0130	Rietavo sav. Vitkų k.
165	6807/0001:0101	6807-0001-0101	Rietavo sav. Vitkų k.
166	6807/0001:0226	4400-3248-7913	Rietavo sav. Vitkų k.
167	6807/0001:0111	6807-0001-0111	Rietavo sav. Vitkų k.
168	6807/0001:0227	4400-3248-8732	Rietavo sav. Vitkų k.
169	6807/0001:0115	6807-0001-0115	Rietavo sav. Vitkų k.
170	6807/0001:0132	6807-0001-0132	Rietavo sav. Vitkų k.
171	6807/0001:0215	4400-1627-0647	Rietavo sav. Vitkų k.
172	6807/0001:0214	4400-1627-0436	Rietavo sav. Vitkų k.
173	6807/0001:0234	4400-4301-5694	Rietavo sav. Vitkų k.
174	6807/0001:0216	4400-1627-0903	Rietavo sav. Vitkų k. 2

Priedas 2. Laisvos valstybinės žemės plotų, patenkančių į magistralinių dujotiekių vietovės klasių teritorijas, sąrašas

Laisvos valstybinės žemės ploto Nr.	Centro koordinatė	Kadastro vietovė
01	X-6185827.49 Y-362420.64	Sauslaukis
02	X=6187753.15 Y=368564.76	Sauslaukis
03	X=6187917.67 Y=368699.67	Daugėdai
04	X=6187668.57 Y=368828.30	Daugėdai
05	X=6188148.33 Y=368966.12	Daugėdai
06	X=6187899.66 Y=369485.92	Daugėdai
07	X=6188052.73 Y=370046.18	Daugėdai
08	X=6188273.47 Y=370150.18	Daugėdai
09	X=6188502.23 Y=370207.25	Daugėdai
10	X=6189195.58 Y=372350.06	Daugėdai
11	X=6189882.71 Y=374095.79	Daugėdai
12	X=6189585.32 Y=374086.86	Daugėdai
13	X=6189621.19 Y=374188.76	Daugėdai
14	X=6189863.97 Y=374663.21	Daugėdai
15	X=6190000.25 Y=374966.30	Daugėdai
16	X=6190155.47 Y=374986.85	Daugėdai
17	X=6189846.05 Y=375856.07	Daugėdai
18	X=6189766.50 Y=376320.29	Daugėdai
19	X=6189840.73 Y=376582.33	Daugėdai

DETALŪS METADUOMENYS

Dokumento sudarytojas (-ai)	Lietuvos Respublikos energetikos ministerija 302308327, Gedimino pr. 38, LT-01104 Vilnius
Dokumento pavadinimas (antraštė)	DĖL RIETAVO SAVIVALDYBĖS TERITORIJOJE ESANČIŲ MAGISTRALINIŲ DUJOTIEKIŲ VIETOVĖS KLASIŲ TERITORIJŲ PLANO PATVIRTINIMO
Dokumento registracijos data ir numeris	2023-07-13 Nr. 1-232
Dokumento gavimo data ir dokumento gavimo registracijos numeris	–
Dokumento specifikacijos identifikavimo žymuo	ADOC-V1.0
Parašo paskirtis	Suderinimas
Parašą sukūrusio asmens vardas, pavardė ir pareigos	Giedrė Šeškevičienė, Vyriausiasis specialistas, Energetinio saugumo grupė
Sertifikatas išduotas	GIEDRĖ ŠEŠKEVIČIENĖ, Lietuvos Respublikos energetikos ministerija LT
Parašo sukūrimo data ir laikas	2023-07-07 11:50:28 (GMT+03:00)
Parašo formatas	XAdES-EPES
Laiko žymoje nurodytas laikas	–
Informacija apie sertifikavimo paslaugų teikėją	ADIC CA-B, Asmens dokumentu israsymo centras prie LR VRM LT
Sertifikato galiojimo laikas	2023-06-20 13:58:45 – 2026-06-19 13:58:45
Parašo paskirtis	Suderinimas
Parašą sukūrusio asmens vardas, pavardė ir pareigos	Daiva Brazdžiuvienė, Patarėjas, Teisės ir personalo grupė
Sertifikatas išduotas	DAIVA BRAZDŽIUVIENĖ LT
Parašo sukūrimo data ir laikas	2023-07-07 11:54:24 (GMT+03:00)
Parašo formatas	XAdES-EPES
Laiko žymoje nurodytas laikas	–
Informacija apie sertifikavimo paslaugų teikėją	EID-SK 2016, AS Certifitseerimiskeskus EE
Sertifikato galiojimo laikas	2020-05-27 14:17:09 – 2025-05-26 23:59:59
Parašo paskirtis	Suderinimas
Parašą sukūrusio asmens vardas, pavardė ir pareigos	Inga Žilienė, Viceministras
Sertifikatas išduotas	INGA ŽILIENĖ, Lietuvos Respublikos energetikos ministerija LT
Parašo sukūrimo data ir laikas	2023-07-07 13:11:48 (GMT+03:00)
Parašo formatas	XAdES-EPES
Laiko žymoje nurodytas laikas	–
Informacija apie sertifikavimo paslaugų teikėją	ADIC CA-B, Asmens dokumentu israsymo centras prie LR VRM LT
Sertifikato galiojimo laikas	2023-05-10 13:47:56 – 2026-05-09 13:47:56
Parašo paskirtis	Pasirašymas
Parašą sukūrusio asmens vardas, pavardė ir pareigos	Dainius Kreivys, Ministras
Sertifikatas išduotas	DAINIUS KREIVYS, Lietuvos Respublikos energetikos ministerija LT
Parašo sukūrimo data ir laikas	2023-07-13 15:14:43 (GMT+03:00)
Parašo formatas	XAdES-T
Laiko žymoje nurodytas laikas	2023-07-13 15:14:49 (GMT+03:00)
Informacija apie sertifikavimo paslaugų teikėją	ADIC CA-B, Asmens dokumentu israsymo centras prie LR VRM LT
Sertifikato galiojimo laikas	2023-05-10 14:08:01 – 2026-05-09 14:08:01
Informacija apie būdus, naudotus metaduomenų vientisumui užtikrinti	"Registravimas" paskirties metaduomenų vientisumas užtikrintas naudojant "RCSC IssuingCA, VI Registru centras - i.k. 124110246 LT" išduotą sertifikatą "DBSIS, Informatikos ir ryšių departamentas prie Lietuvos Respublikos vidaus reikalų ministerijos, į.k.188774822 LT", sertifikatas galioja nuo 2022-05-19 16:48:06 iki 2025-05-18 16:48:06

DETALŪS METADUOMENYS

Pagrindinio dokumento priedų skaičius	1
Pagrindinio dokumento pridedamų dokumentų skaičius	–
Priedamo dokumento sudarytojas (-ai)	–
Priedamo dokumento pavadinimas (antraštė)	–
Priedamo dokumento registracijos data ir numeris	–
Programinės įrangos, kuria naudojantis sudarytas elektroninis dokumentas, pavadinimas	DBSIS, versija 3.5.73.2
Informacija apie elektroninio dokumento ir elektroninio (-ių) parašo (-ų) tikrinimą (tikrinimo data)	Atitinka specifikacijos keliamus reikalavimus. Visi dokumente esantys elektroniniai parašai galioja (2023-07-13 15:31:30)
Paieškos nuoroda	–
Papildomi metaduomenys	Nuorašą suformavo 2023-07-13 15:31:31 DBSIS