



LIETUVOS RESPUBLIKOS ENERGETIKOS MINISTRAS

ĮSAKYMAS

DĖL ELEKTRŪNŲ SAVIVALDYBĖS TERITORIJOJE ESANČIŲ MAGISTRALINIŲ
DUJOTIEKIŲ VIETOVĖS KLASIŲ TERITORIJŲ PLANO PATVIRTINIMO

2023 m.

d. Nr.

Vilnius

Vadovaudamasis Lietuvos Respublikos specialiųjų žemės naudojimo sąlygų įstatymo 6 straipsnio 1 dalies 6 punktu, 9 straipsnio 3 dalimi, 141 straipsnio 5 dalimi, Lietuvos Respublikos Vyriausybės 2019 m. gruodžio 11 d. nutarimo Nr. 1248 „Dėl Lietuvos Respublikos specialiųjų žemės naudojimo sąlygų įstatymo įgyvendinimo“ 2.3 papunkčiu, Elektros tinklų, magistralinių dujotiekių ir naftotiekių (produktotiekių), skirstomųjų dujotiekių, šilumos perdavimo tinklų apsaugos zonų, magistralinių dujotiekių vietovės klasių teritorijų planų rengimo (nerengiant teritorijų planavimo dokumento ar žemės valdos projekto) ir tvirtinimo tvarkos aprašo, patvirtinto Lietuvos Respublikos energetikos ministro 2020 m. spalio 13 d. įsakymu Nr. 1-339 „Dėl Elektros tinklų, magistralinių dujotiekių ir naftotiekių (produktotiekių), skirstomųjų dujotiekių, šilumos perdavimo tinklų apsaugos zonų, magistralinių dujotiekių vietovės klasių teritorijų planų rengimo (nerengiant teritorijų planavimo dokumento ar žemės valdos projekto) ir tvirtinimo tvarkos aprašo patvirtinimo“, 18 punktu ir atsižvelgdamas į valstybės įmonės Registrų centro, atstovaujantčios AB „Amber Grid“ pagal 2022 m. rugsėjo 22 d. įgaliojimą Nr. 9-67, 2023 m. gegužės 18 d. prašymą Nr. S-18893 (1.4 E) „Prašymas organizuoti plano patvirtinimą“:

1. T v i r t i n u Elektrėnų savivaldybės teritorijoje esančių magistralinių dujotiekių vietovės klasių teritorijų planą (pridedama).

2. N u s t a t a u, kad:

2.1. šis įsakymas įsigalioja 2023 m. rugpjūčio 1 d.

2.2. šis įsakymas ir Elektrėnų savivaldybės teritorijoje esančių magistralinių dujotiekių vietovės klasių teritorijų planas skelbiami AB „Amber Grid“ interneto svetainėje www.ambergrid.lt.

Energetikos ministras

Dainius Kreivys

Elektrėnų savivaldybės teritorijoje esančių magistralinių dujotiekų vietovės klasių teritorijų planas

AIŠKINAMASIS RAŠTAS

1. Plano inicijavimo pagrindai, tikslas ir uždaviniai

Elektrėnų savivaldybės teritorijoje esančių magistralinių dujotiekų vietovės klasių teritorijų planas (toliau – **Planas**) rengiamas įgyvendinant Lietuvos Respublikos (toliau – **LR**) specialiųjų žemės naudojimo sąlygų įstatymo (toliau – **SŽNS įstatymas**) įstatymo 141 str. 5 d. įtvirtintas nuostatas – Vyriausybės įgaliotos institucijos (šiuo atveju LR energetikos ministerijos) nustatyta tvarka tvirtinamais planais, žemėlapiais ir (ar) schemomis SŽNS įstatyme nurodytos teritorijos (įskaitant magistralinių dujotiekų (toliau – **MD**) vietovės klasių teritorijas (toliau – **MD teritorijos**) turi būti nustatytos dėl ūkinės ir (ar) kitokios veiklos, kuriai vykdyti iki šio įstatymo įsigaliojimo dienos šių teritorijų nustatyti nereikėjo, kai ši veikla vykdoma ar jai vykdyti statybą leidžiantys dokumentai išduoti.

Planas rengiamas ir MD teritorijos jame nustatomos nerengiant teritorijų planavimo dokumento ar žemės valdos projekto. Plano rengimo, viešinimo ir tvirtinimo tvarką nustato LR energetikos ministro 2020 m. spalio 13 d. įsakymu Nr. 1-339 patvirtintas Elektros tinklų, magistralinių dujotiekų ir naftotiekų (produktotiekų), skirstomųjų dujotiekų, šilumos perdavimo tinklų apsaugos zonų, magistralinių dujotiekų vietovės klasių teritorijų planų rengimo (nerengiant teritorijų planavimo dokumento ar žemės valdos projekto) ir tvirtinimo tvarkos aprašas.

Rengiant LR energetikos ministro įsakymu tvirtintą Planą MD teritorijoms nustatyti, kai žemės savininko, valstybinės ar savivaldybės žemės patikėtinio sutikimas neprivalomas (vadovaujantis SŽNS įstatymo 141 str. 5 d. nuostatomis), reikalinga įvykdyti šiuos uždavinius:

- i) nustatyti MD teritorijas, kuriose taikomos specialiosios žemės naudojimo sąlygos;
- ii) įrašyti (įregistruoti) Planu nustatytas MD teritorijas į Nekilnojamojo turto kadastrą ir Nekilnojamojo turto registrą;
- iii) SŽNS įstatymo 11 str. numatyta tvarka informuoti asmenis apie Planu nustatytas MD teritorijas, jų dydį bei šiose teritorijose taikomas specialiąsias žemės naudojimo sąlygas.

Plano iniciatorius: AB „Amber Grid“ – Lietuvos gamtinių dujų perdavimo sistemos operatorius, atsakingas už gamtinių dujų perdavimą (transportavimą aukšto slėgio vamzdiniais) sistemos naudotojams, gamtinių dujų infrastruktūros eksploatavimą, priežiūrą ir plėtojimą, veikiantis pagal Valstybinės energetikos reguliavimo tarybos 2015-04-10 išduotą gamtinių dujų perdavimo veiklos licenciją Nr. L2-3 (GDP).

AB „Amber Grid“ kontaktinė informacija: Laisvės pr. 10, Vilnius LT-04215, tel. +370 5 2360855, el. paštas info@ambergrid.lt, interneto svetainė www.ambergrid.lt.

Už Plano sprendinių rengimo vykdymą atsakingas asmuo – vyresnioji inžinierė Rūta Bastikaitienė, tel. +370 640 42 750, el. paštas r.bastikaitiene@ambergrid.lt

Plano rengėjas: Valstybės įmonė Registrų centras, adresas Lvivo g. 25-101, Vilnius LT-09320, tel. +370 5 2688262, el. paštas info@registrucentras.lt, interneto svetainė www.registrucentras.lt.

Už Plano sprendinių rengimą atsakingas asmuo – Komercinių paslaugų skyriaus Vakarų Lietuvos 2 grupės matininkė – Eglė Paškevičienė, tel. +370 652 78883, el. paštas egle.paskeviciene@registrucentras.lt.

2. Duomenys apie Planą

2.1. Vadovaujantis SŽNS įstatymo 32 str. nuostatomis MD teritorijos nustatomos MD vamzdynams. Elektrėnų savivaldybės teritorijoje nutiesti MD vamzdynai:

- pirmos vietovės klasės MD vamzdyno atšaka į Elektrėnų DSS (unikalus Nr. 1399-8004-1018);
- pirmos vietovės klasės MD vamzdynas Minskas-Vilnius-Vievis (unikalus Nr. 4400-2511-2412);
- pirmos vietovės klasės MD vamzdynas Vilnius-Kaliningradas (unikalus Nr. 4400-2538-4616);
- pirmos vietovės klasės MD vamzdyno lupingas į Jonavos DSS (unikalus Nr. 4400-3154-7161);
- pirmos vietovės klasės MD vamzdynas Vilnius-Kaunas (unikalus Nr. 4400-3154-7250);
- pirmos ir antros vietovės klasių MD vamzdynas (GIPL) (unikalus Nr. 4400-5605-9390);
- pirmos vietovės klasės MD vamzdyno atšaka į Vievio DSS (unikalus Nr. 1399-8004-0016).

Dalis MD teritorijų (įskaitant sprendinius), kurios nustatomos dėl Elektrėnų savivaldybės teritorijoje nutiestų MD vamzdynų, patenka į Kaišiadorių, Vilniaus, Širvintų, Trakų rajonų savivaldybių teritorijas.

Taip pat į Elektrėnų savivaldybės teritoriją patenka dalis MD teritorijų, kurios nustatomos šio Plano sprendiniais dėl Kaišiadorių rajono savivaldybės teritorijoje nutiestų pirmos vietovės klasės MD vamzdynų:

- pirmos vietovės klasės MD vamzdynas lupingas į Jonavos DSS (unikalus Nr. 4400-3156-6080);
- pirmos vietovės klasės MD vamzdynas Vilnius - Kaunas (unikalus Nr. 4400-3156-6057);
- pirmos vietovės klasės MD vamzdynas (GIPL) (unikalus Nr. 4400-5607-0709).

Širvintų rajono savivaldybės teritorijoje nutiestų pirmos vietovės klasės vamzdynų:

- pirmos vietovės klasės MD vamzdynas Minskas-Vilnius-Vievis (unikalus Nr. 4400-2511-1537).

Vilniaus rajono savivaldybės teritorijoje nutiestų trečios vietovės klasės vamzdynų:

- trečios vietovės klasės MD vamzdynas (GIPL) (unikalus Nr. 4400-5595-4046).

Trakų rajono savivaldybės teritorijoje nutiestų pirmos vietovės klasės vamzdynų:

- pirmos vietovės klasės MD vamzdynas Vilnius-Kaliningradas (unikalus Nr. 4400-2522-4842);
- pirmos vietovės klasės MD vamzdynas Vilnius-Kaunas (unikalus Nr. 4400-3154-7540).

Taip pat MD teritorijos nustatomos atsižvelgiant į šių projektų sprendinius:

- Magistralinio dujotiekio Minskas-Vilnius-Vievis uždarymo įtaisų Nr. 46 ir 47b Mitkiškių k., Kazokiškių sen. ir uždarymo įtaisų Nr. 48 ir 49 Beržonkos k., Vievio sen., Elektrėnų sav. pekeitimo ir nuotolinio valdymo sistemos (SCADA) rekonstravimo projektas; statybą leidžiančio dokumento Nr. LRS-06-191213-00021;

- Gamybos, pramonės paskirties pastato (dujų skirstymo stoties) statybos, dujų tinklų rekonstravimo, Ausieniškių k., Vievio sen., Elektrėnų sav., projektas; statybą leidžiančio dokumento Nr. LRS-06-220103-00001.

2.2. Su MD susijusios infrastruktūros vietos šiame Plane nepateikiamos.

2.3. Informacija apie objektus, patenkančius į Plano sprendinius pateikta 1 lentelėje. Plano rengėjas yra atsakingas už tinkamą teritorijų nurodymą ir pažymėjimą Plane.

1 lentelė. Informacija apie objektus, patenkančius į Plano sprendinius

| Objektai, kuriems nustatomos MD teritorijos | Žemės sklypai (jų dalys), patenkantys į MD teritorijas: | | Laisva valstybinė žemė (jos dalis), patekanti į MD teritorijas, bendras plotas, ha |
|---|---|---------------------|--|
| | kiekis, vnt. | bendras plotas, ha* | |
| MD vamzdynai | 1187 | 2034,3906 | 206,3276 |

* Plano sprendiniuose neįvertinami žemės sklypų ribų ir plotų persidengimai

2.4. MD ir MD teritorijos Plano brėžinyje žymimi iki 0,5 m tikslumu.

2.5. Šiuo planu MD ir susijusios infrastruktūros apsaugos zonos nenustatomos. Šių teritorijų nustatymui bus rengiamas (parengtas) atskiras planas.

2.6. Planu nustatomų MD teritorijų dydis įtvirtintas SŽNS įstatymo 33 str. nuostatose, t. y.:
Magistralinių dujotiekių vietovės klasės teritorija – išilgai magistralinio dujotiekio vamzdyno trasos esanti žemės juosta, kurios ribos yra po 200 metrų į abi puses nuo vamzdyno ašies ir 200 metrų atstumu nuo kraštinių jo taškų.

2.7. Vadovaujantis SŽNS įstatymo III skyriaus septintojo skirsnio nuostatomis, Planu nustatomose MD teritorijose taikomos šios specialiosios žemės naudojimo sąlygos:

2.7.1 pagal SŽNS įstatymo 34 str. 1 d. MD teritorijose negavus šių dujotiekių savininko ar valdytojo (šiuo atveju AB „Amber Grid“) pritarimo (derinimo) projektui ar numatomi veiksmai, draudžiama:

- 1) formuoti ir pertvarkyti žemės sklypus;
- 2) keisti ir (ar) nustatyti pagrindinę žemės naudojimo paskirtį, žemės sklypų naudojimo būdą (būdus), teritorijos naudojimo reglamentą;
- 3) statyti ir rekonstruoti statinius, įrengti įrenginius;
- 4) keisti statinių ir (ar) patalpų paskirtį;
- 5) organizuoti renginius, susijusius su žmonių susibūrimu;
- 6) pastatus ir (ar) patalpas formuoti kaip atskirus nekilnojamojo turto objektus.

2.7.2. pagal SŽNS įstatymo 34 str. 2 d. magistralinių dujotiekių savininkas ar valdytojas (šiuo atveju AB „Amber Grid“) nepritaria atitinkamam žemės valdos arba kitam projektui ar numatomi veiksmai, jeigu šio straipsnio 1 dalyje nurodyti darbai pažeis magistralinių dujotiekių vietovės klasių teritorijose taikomus užstatymo normatyvus, magistralinių dujotiekių techninės saugos reikalavimus ir (ar) kels pavojų aplinkai, žmonių turtui, jų gyvybei ar sveikatai.

3. MD vietovės klasės

3.1. Magistralinio dujotiekio vietovės klasė (toliau – vietovės klasė) – saugos kriterijus, kuriuo apibūdinamas magistralinio dujotiekio vamzdynas ir išilgai šio vamzdyno besitęsianti teritorija, ir pagal kurią nustatomi šioje teritorijoje taikomi užstatymo normatyvai (didžiausias leistinas pastatų ir jų aukštų skaičius, mažiausi leistini atstumai nuo magistralinio dujotiekio iki statinių ir kitų objektų, žemės ir vandens paviršiaus).

3.2. Didžiausią leistiną pastatų ir jų aukštų skaičių vietovės klasės teritorijoje ir vietovės klasės vienetą (vietovės klasės vieneto sąvoka apibrėžta GDĮ 2 str. 47 d.), atsižvelgdama į magistralinio dujotiekio vamzdyno pavojingumą ir rizikos laipsnį, nustato Vyriausybė ar jos įgaliota institucija. Mažiausi leistini atstumai nuo vamzdynų ir kitų įrenginių iki statinių ir kitų objektų, žemės ir vandens paviršiaus nustatomi energetikos ministro patvirtintose gamtinių dujų vamzdynų ir kitų įrenginių apsaugos ir (ar) įrengimo taisyklėse.

4. Nekilnojamojo turto kadastre ir Nekilnojamojo turto registre atsirandantys pakeitimai

Dėl bet kokių priedasčių po Plano patvirtinimo pasikeitus Nekilnojamojo turto kadastre ir Nekilnojamojo turto registre įregistruotiems žemės sklypų ar į atskirus žemės sklypus nesuformuotos laisvos valstybinės žemės plotų duomenims visais atvejais (įskaitant, bet neapsiribojant: pertvarkius sklypus, žemės sklypų ribas, suformavus naujus žemės sklypus ir kt.) visiems į Plano sprendiniais nustatytas MD teritorijas patenkantiems žemės sklypams ir į atskirus žemės sklypus nesuformuotiems laisvos valstybinės žemės plotams taikomos SŽNS įstatymo 34 str. įtvirtintos specialiosios žemės naudojimo sąlygos.

Elektrėnų savivaldybės teritorijoje esančių magistralinių dujotiekių vietovės klasių teritorijų planas M 1:5000

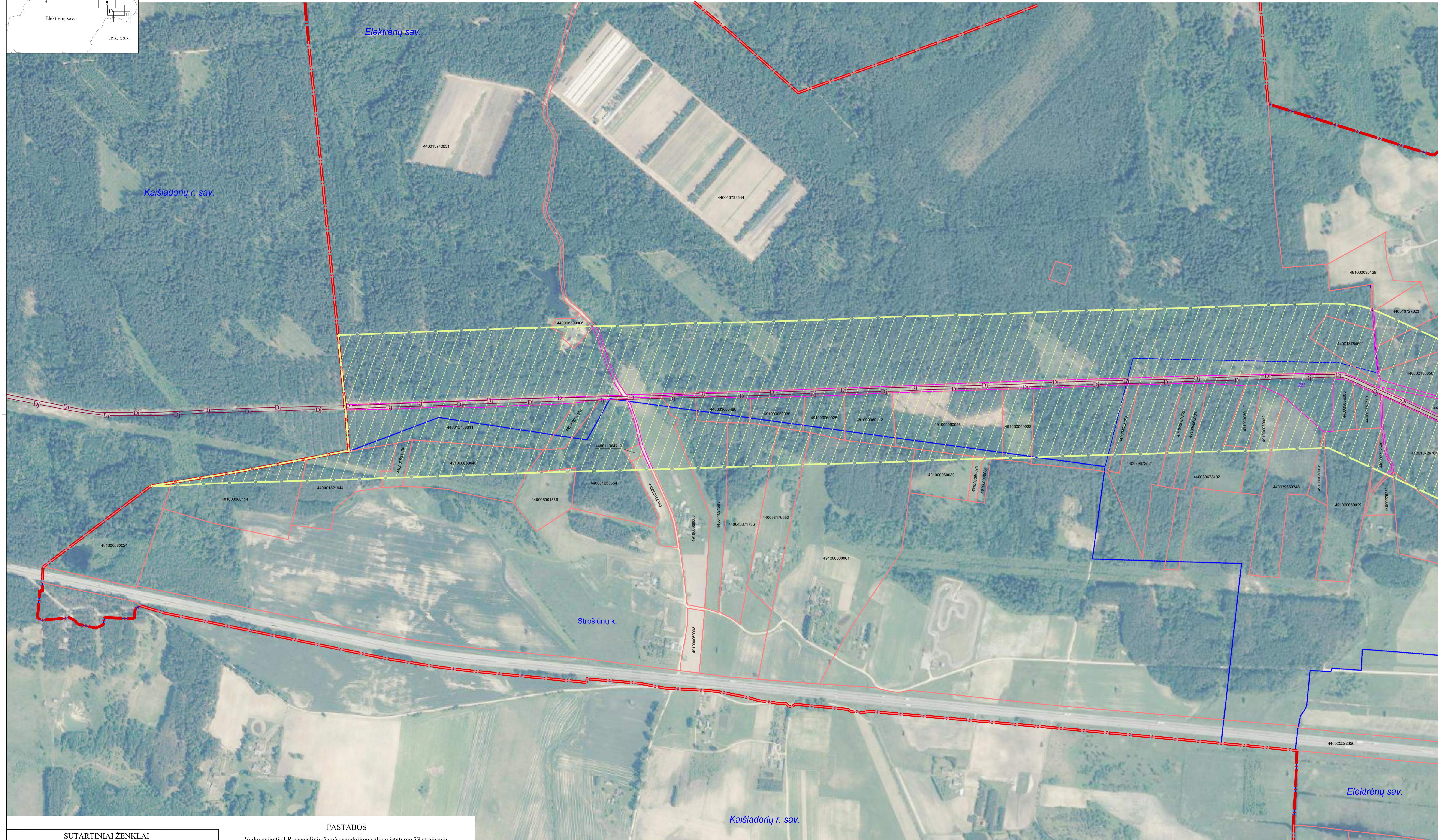
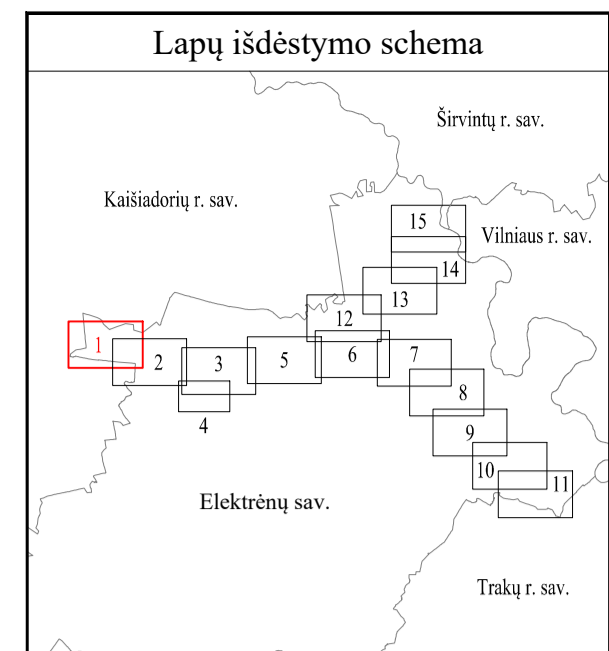

| SUTARTINIAI ŽENKLAI | |
|---------------------|--|
| | I vietovės klasės magistralinio dujotiekio vamzdynas |
| | Magistralinio dujotiekio vietovės klasių teritorija |
| | Savivaldybės teritorijos riba |
| | Gyvenamosios vietovės |
| | Žemės sklypo riba |
| | Laisva valstybinė žemė |

PASTABOS

Vadovaujantis LR specialiųjų žemės naudojimo sąlygų įstatymo 33 straipsniu, magistralinių dujotiekių vietovės klasės teritorija - išilgai magistralinio dujotiekio vamzdžio trasos esanti žemės juosta, kurios ribos yra po 200 metrų į abi puses nuo vamzdžio ašies ir 200 metrų atstumu nuo kraštinių jo taškų.

Plane rodomos bendros magistralinių dujotiekių vietovės klasių teritorijų ribos

Planas parengtas 2022-09-07 VĮ Registro centro duomenimis

Planas parengtas ortofotografinio žemėlapiu pagrindu: GDRLT C Nacionalinė žemės tarnyba prie ŽŪM, 2018
GDRLT C Nacionalinė žemės tarnyba prie ŽŪM, 2020

| | | | |
|--|---------|---|------------|
| | | VALSTYBĖS ĮMONĖ REGISTRŲ CENTRAS Livo g. 25-101, 09320 Vilnius, tel. (8 5) 2688262, el. p. info@registrucentras.lt Duomenys kaupiami ir saugomi Juridinių asmenų registre, kodas 124110246 | |
| Pareigos | Parašas | Vardas ir pavardė | Data |
| Matininkas | | Vilimas Gintalas | 2022-11-25 |
| Matininko kvalifikacijos pažymėjimo Nr. 2M-M-958 | | | |

Elektrėnų savivaldybės teritorijoje esančių magistralinių dujotiekių vietovės klasių teritorijų planas M 1:5000

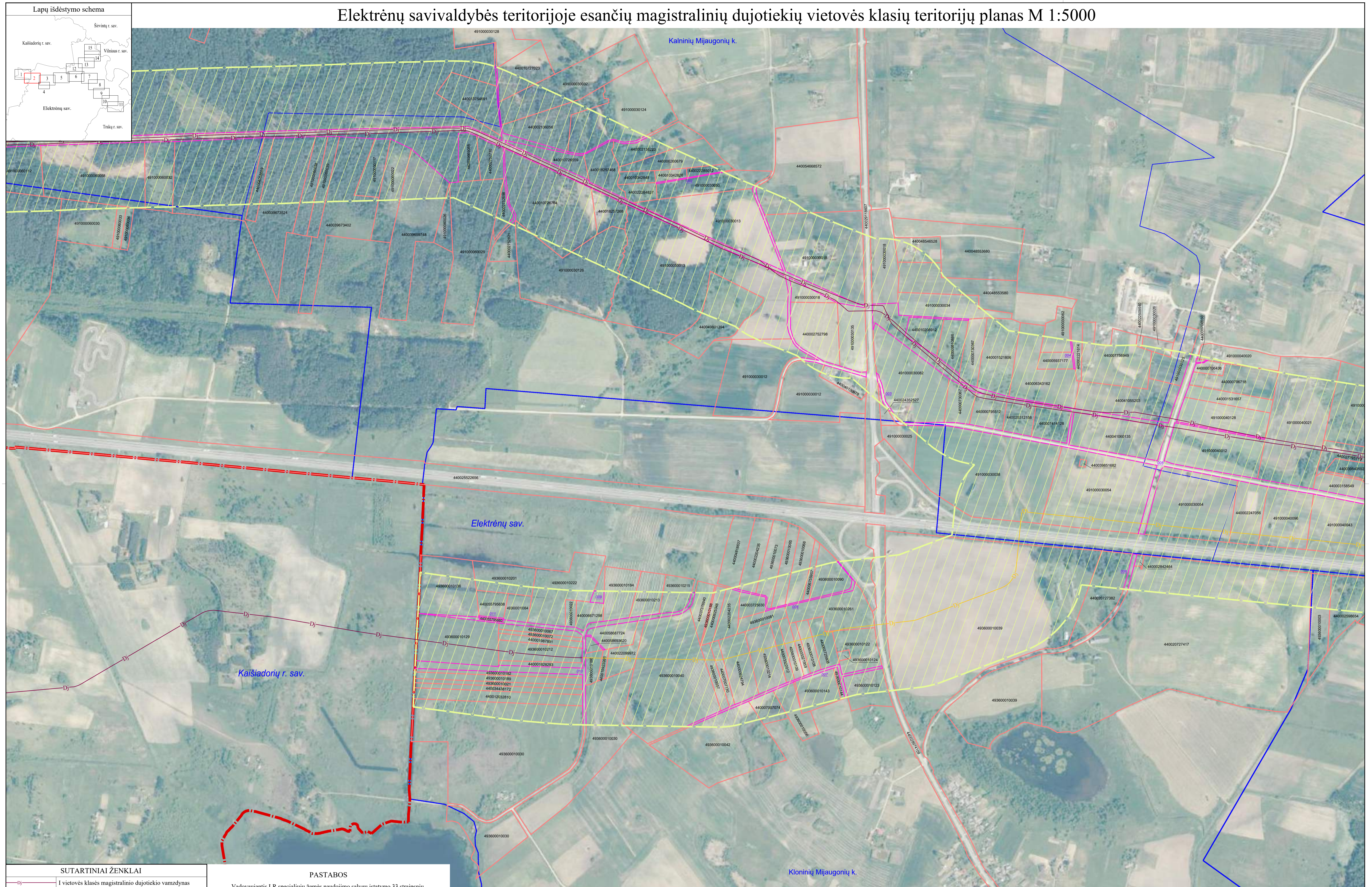

| SUTARTINIAI ŽENKLAI | |
|---------------------|---|
| | I vietovės klasės magistralinio dujotiekio vamzdynas |
| | II vietovės klasės magistralinio dujotiekio vamzdynas |
| | Magistralinio dujotiekio vietovės klasių teritorija |
| | Savivaldybės teritorijos riba |
| | Gyvenamosios vietovės |
| | Žemės sklypo riba |
| | Laisva valstybinė žemė |

PASTABOS

Vadovaujantis LR specialiųjų žemės naudojimo sąlygų įstatymo 33 straipsniu, magistralinių dujotiekių vietovės klasės teritorija - išilgai magistralinio dujotiekio vamzdžio trasos esanti žemės juosta, kurios ribos yra po 200 metrų į abi puses nuo vamzdžio ašies ir 200 metrų atstumu nuo kraštinių jo taškų.

Plane rodomos bendros magistralinių dujotiekių vietovės klasių teritorijų ribos

Planas parengtas 2022-09-07 VĮ Registro centro duomenimis

Planas parengtas ortofotografinio žemėlapiu pagrindu: GDRLT C Nacionalinė žemės tarnyba prie ŽŪM, 2018
GDRLT C Nacionalinė žemės tarnyba prie ŽŪM, 2020

| REGISTRŲ CENTRAS | | VALSTYBĖS ĮMONĖ REGISTRŲ CENTRAS | |
|---|-------------|---|--------------------|
| Livo g. 25-101, 09320 Vilnius, tel. (8 5) 2688262, el. p. info@registrucentras.lt | | Duomenys kaupiami ir saugomi Juridinių asmenų registre, kodas 124110246 | |
| Pareigos Matininkas | Parašas | Vardas ir pavardė Vilimas Gintalas | Data 2022-11-25 |
| Matininko kvalifikacijos pažymėjimo Nr. 2M-M-958 | | | |

Elektrėnų savivaldybės teritorijoje esančių magistralinių dujotiekių vietovės klasių teritorijų planas M 1:5000

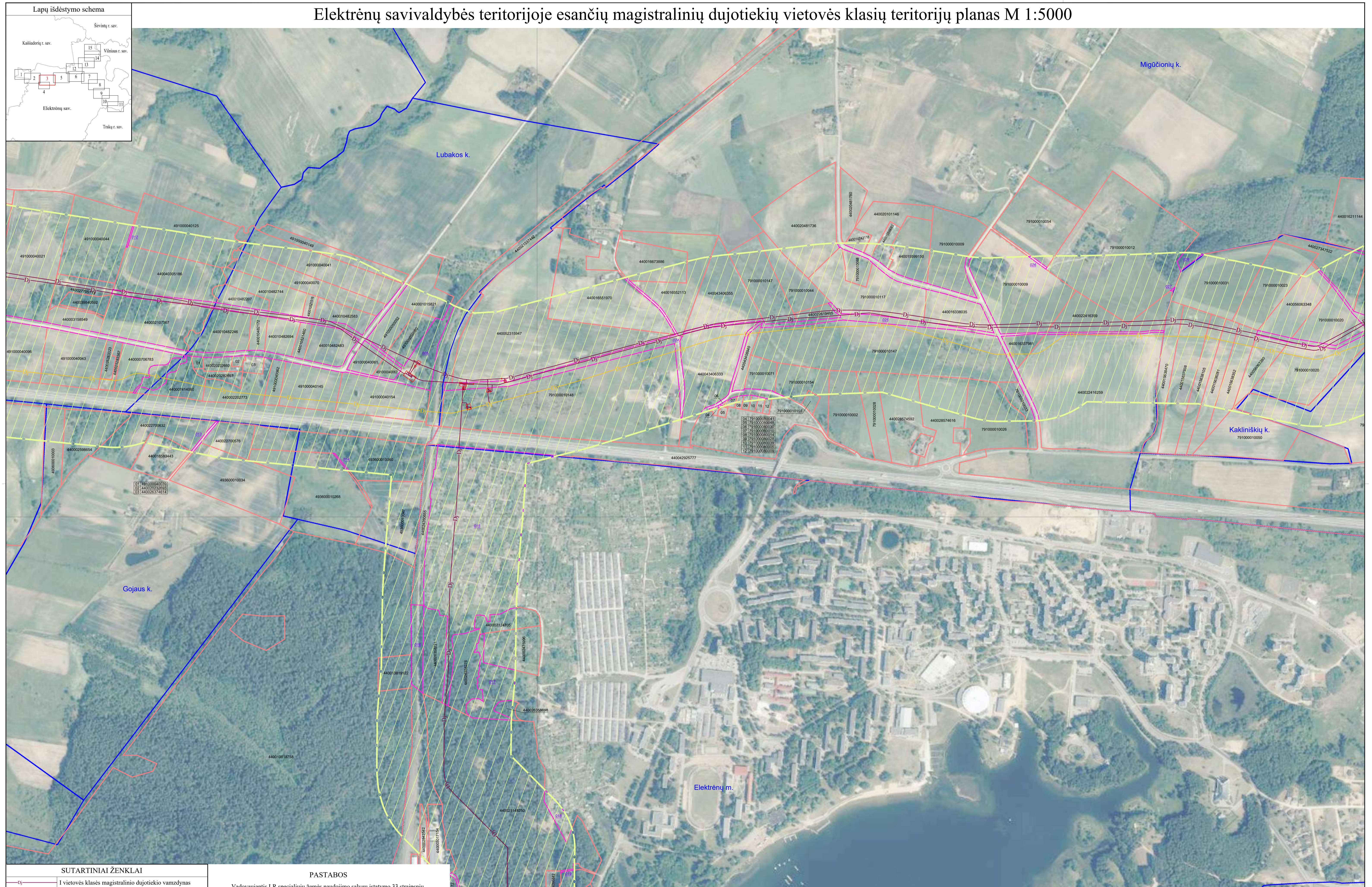

| SUTARTINIAI ŽENKLAI | |
|---------------------|---|
| | I vietovės klasės magistralinio dujotiekio vamzdynas |
| | II vietovės klasės magistralinio dujotiekio vamzdynas |
| | Magistralinio dujotiekio vietovės klasių teritorija |
| | Savivaldybės teritorijos riba |
| | Gyvenamosios vietovės |
| | Žemės sklypo riba |
| | Laisva valstybinė žemė |

PASTABOS

Vadovaujantis LR specialiųjų žemės naudojimo sąlygų įstatymo 33 straipsniu, magistralinių dujotiekių vietovės klasės teritorija - išilgai magistralinio dujotiekio vamzdžio trasos esanti žemės juosta, kurios ribos yra po 200 metrų į abi puses nuo vamzdžio ašies ir 200 metrų atstumu nuo kraštinių jo taškų.

Plane rodomos bendros magistralinių dujotiekių vietovės klasių teritorijų ribos

Planas parengtas 2022-09-07 VĮ Registro centro duomenimis

Planas parengtas ortofotografinio žemėlapiu pagrindu: GDRLT C Nacionalinė žemės tarnyba prie ŽŪM, 2018
GDRLT C Nacionalinė žemės tarnyba prie ŽŪM, 2020

| REGISTRŲ CENTRAS | | | |
|---|---------|-------------------|------------|
| VALSTYBĖS ĮMONĖ REGISTRŲ CENTRAS | | | |
| Livo g. 25-101, 09320 Vilnius, tel. (8 5) 2688262, el. p. info@registrucentras.lt | | | |
| Duomenys kaupiami ir saugomi Juridinių asmenų registre, kodas 124110246 | | | |
| Pareigos | Parašas | Vardas ir pavardė | Data |
| Matininkas | | Vilimas Gintalas | 2022-11-25 |
| Matininko kvalifikacijos pažymėjimo Nr. 2M-M-958 | | | |

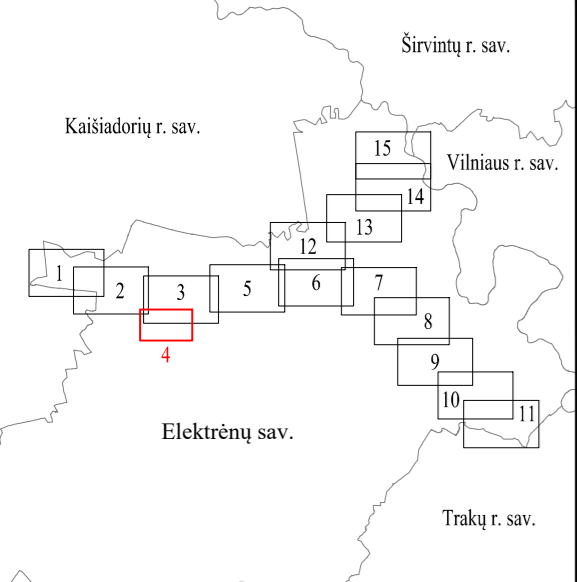

| SUTARTINIAI ŽENKLAI | |
|---------------------|--|
| | I vietovės klasės magistralinio dujotiekio vamzdynas |
| | Magistralinio dujotiekio vietovės klasių teritorija |
| | Dujų skirstymo stotis |
| | Magistralinių dujotiekių aptvėrimų ribos |
| | Gyvenamosios vietovės |
| | Žemės sklypo riba |
| | Laisva valstybinė žemė |

PASTABOS

Vadovaujantis LR specialiųjų žemės naudojimo sąlygų įstatymo 33 straipsniu, magistralinių dujotiekių vietovės klasių teritorija - išilgai magistralinio dujotiekio vamzdžio trasos esanti žemės juosta, kurios ribos yra po 200 metrų į abi puses nuo vamzdžio ašies ir 200 metrų atstumu nuo kraštinių jo taškų.

Plane rodomos bendros magistralinių dujotiekių vietovės klasių teritorijų ribos

Planas parengtas 2022-09-07 VĮ Registro centro duomenimis

Planas parengtas ortofotografinio žemėlapiu pagrindu:
GDRLT C Nacionalinė žemės tarnyba prie ŽŪM, 2018
GDRLT C Nacionalinė žemės tarnyba prie ŽŪM, 2020

| | | | |
|--|---------|--|------------|
| | | VALSTYBĖS ĮMONĖ REGISTRŲ CENTRAS Lvivo g. 25-101, 09320 Vilnius, tel. (8 5) 2688262, el. p. info@registrucentras.lt Duomenys kaupiami ir saugomi Juridinių asmenų registre, kodas 124110246 | |
| Pareigos | Parašas | Vardas ir pavardė | Data |
| Matininkas | | Vilimas Gintalas | 2022-11-25 |
| Matininko kvalifikacijos pažymėjimo Nr. 2M-M-958 | | | |

Elektrėnų savivaldybės teritorijoje esančių magistralinių dujotiekių vietovės klasių teritorijų planas M 1:5000

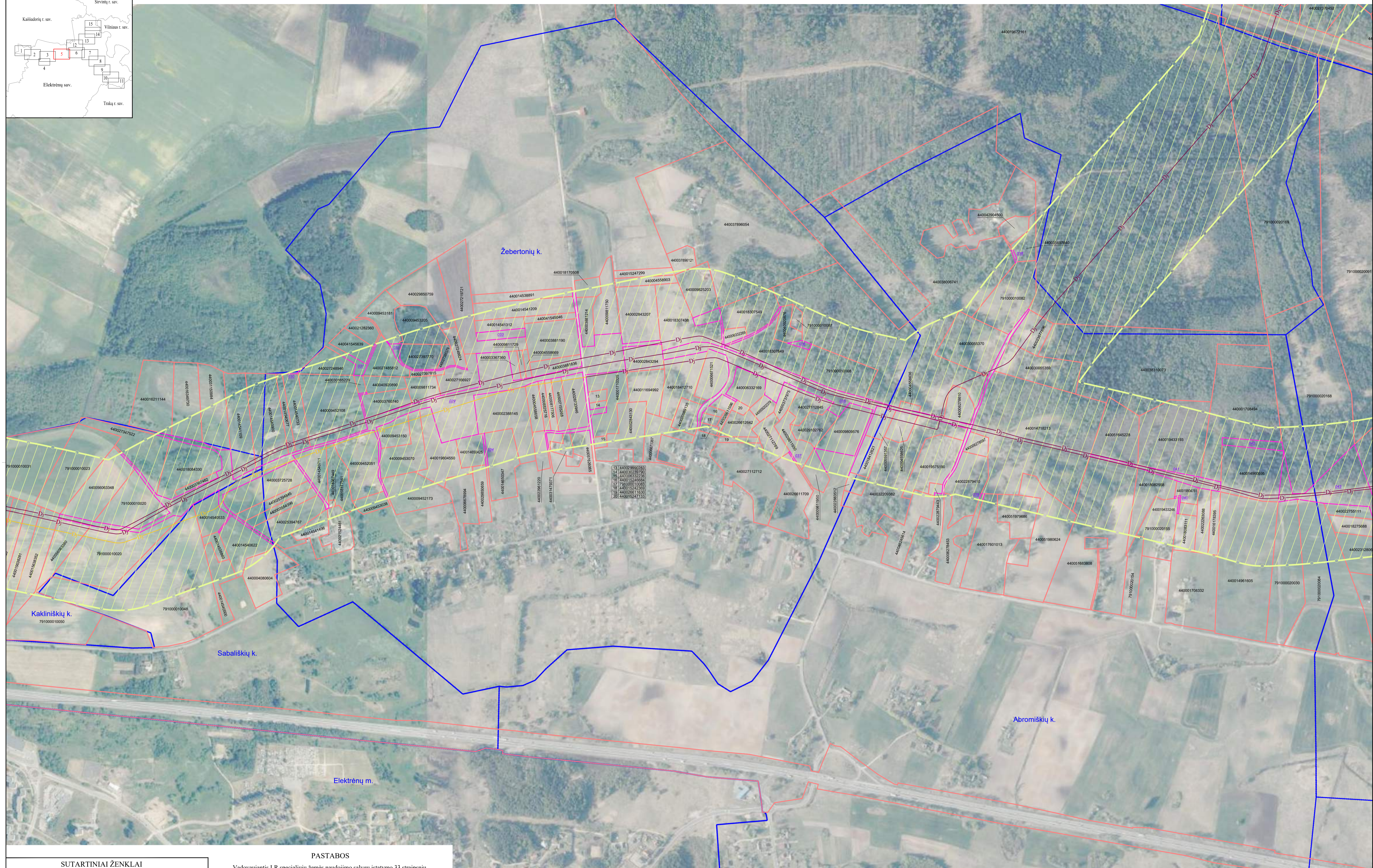
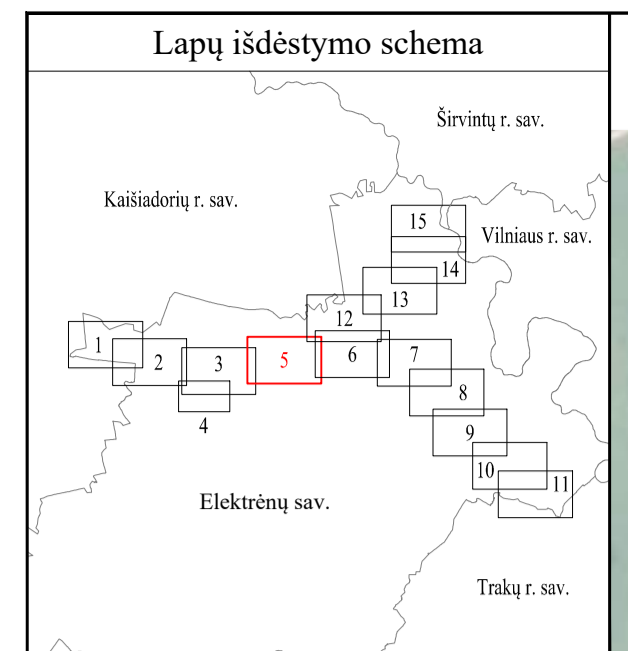

| | |
|----|---------------|
| 13 | 44002996283 |
| 14 | 44003028790 |
| 15 | 44003053276 |
| 16 | 44011524684 |
| 17 | 7910000210483 |
| 18 | 44001524289 |
| 19 | 44000811830 |
| 20 | 440015242133 |

PASTABOS

Vadovaujantis LR specialiųjų žemės naudojimo sąlygų įstatymo 33 straipsniu, magistralinių dujotiekių vietovės klasės teritorija - išilgai magistralinio dujotiečio vamzdžio trasos esanti žemės juosta, kurios ribos yra po 200 metrų į abi puses nuo vamzdžio ašies ir 200 metrų atstumu nuo kraštiniių jo taškų.
Plane rodomos bendros magistralinių dujotiekių vietovės klasių teritorijų ribos

Planas parengtas 2022-09-07 VĮ Registro centro duomenimis

Planas parengtas ortofotografinio žemėlapiu pagrindu: GDRLT C Nacionalinė žemės tarnyba prie ŽŪM, 2018
GDRLT C Nacionalinė žemės tarnyba prie ŽŪM, 2020

| SUTARTINIAI ŽENKLAI | |
|---------------------|---|
| | I vietovės klasės magistralinio dujotiečio vamzdynas |
| | II vietovės klasės magistralinio dujotiečio vamzdynas |
| | Magistralinio dujotiečio vietovės klasių teritorija |
| | Gyvenamosios vietovės |
| | Žemės sklypo riba |
| | Laisva valstybinė žemė |

| | | | |
|---|---------|---|------------|
| REGISTRŲ CENTRAS | | VALSTYBĖS ĮMONĖ REGISTRŲ CENTRAS | |
| Livo g. 25-101, 09320 Vilnius, tel. (8 5) 2688262, el. p. info@registrucentras.lt | | Duomenys kaupiami ir saugomi Juridinių asmenų registre, kodas 124110246 | |
| Pareigos | Parašas | Vardas ir pavardė | Data |
| Matininkas | | Vilimas Gintalas | 2022-11-25 |
| Matininko kvalifikacijos pažymėjimo Nr. 2M-M-958 | | | |

Elektrėnų savivaldybės teritorijoje esančių magistralinių dujotiekių vietovės klasių teritorijų planas M 1:5000

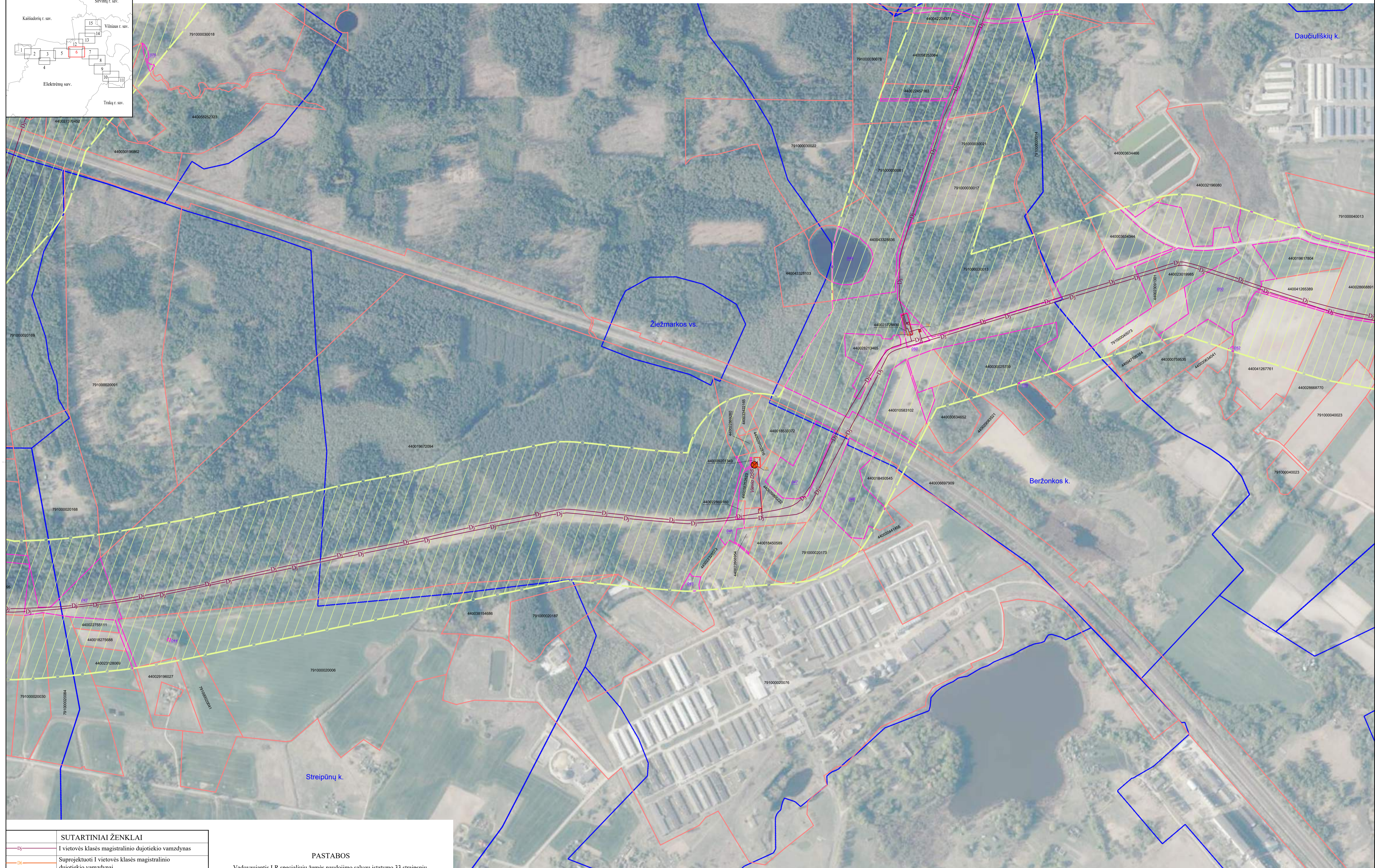
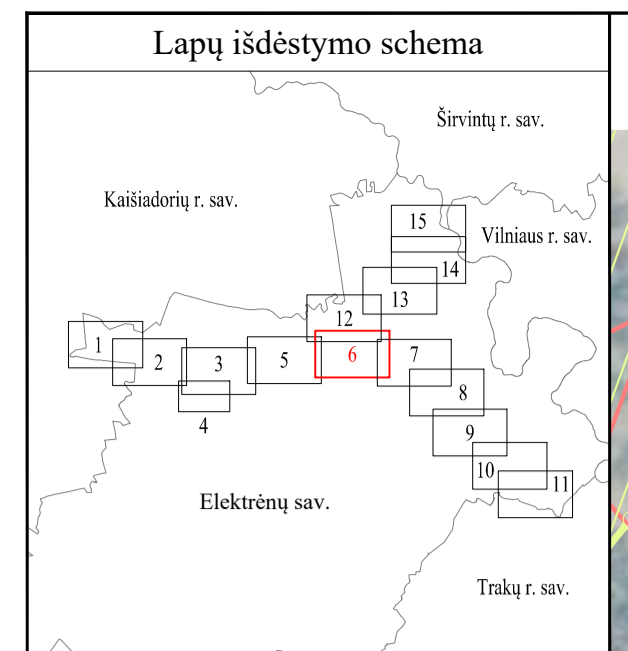

| SUTARTINIAI ŽENKLAI | |
|---------------------|--|
| | I vietovės klasės magistralinio dujotiekio vamzdynas |
| | Suprojektuoti I vietovės klasės magistralinio dujotiekio vamzdynai |
| | Magistralinio dujotiekio vietovės klasių teritorija |
| | Dujų skirstymo stotis |
| | Magistralinių dujotiekių aptvėrimų ribos |
| | Gyvenamosios vietovės |
| | Žemės sklypo riba |
| | Laisva valstybinė žemė |

PASTABOS

Vadovaujantis LR specialiųjų žemės naudojimo sąlygų įstatymo 33 straipsniu, magistralinių dujotiekių vietovės klasių teritorija - išilgai magistralinio dujotiekio vamzdžio trasos esanti žemės juosta, kurios ribos yra po 200 metrų į abi puses nuo vamzdžio ašies ir 200 metrų atstumu nuo kraštinių jo taškų.

Plane rodomos bendros magistralinių dujotiekių vietovės klasių teritorijų ribos

Planas parengtas 2022-09-07 VĮ Registro centro duomenimis

Planas parengtas ortofotografinio žemėlapiu pagrindu: GDRLT C Nacionalinė žemės tarnyba prie ŽŪM, 2018 GDRLT C Nacionalinė žemės tarnyba prie ŽŪM, 2020

| REGISTRŲ CENTRAS | | | |
|---|---------|-------------------|------------|
| VALSTYBĖS ĮMONĖ REGISTRŲ CENTRAS | | | |
| Livo g. 25-101, 09320 Vilnius, tel. (8 5) 2688262, el. p. info@registrucentras.lt | | | |
| Duomenys kaupiami ir saugomi Juridinių asmenų registre, kodas 124110246 | | | |
| Pareigos | Parašas | Vardas ir pavardė | Data |
| Matininkas | | Vilimas Gintalas | 2022-11-25 |
| Matininko kvalifikacijos pažymėjimo Nr. 2M-M-958 | | | |

Elektrėnų savivaldybės teritorijoje esančių magistralinių dujotiekių vietovės klasių teritorijų planas M 1:5000

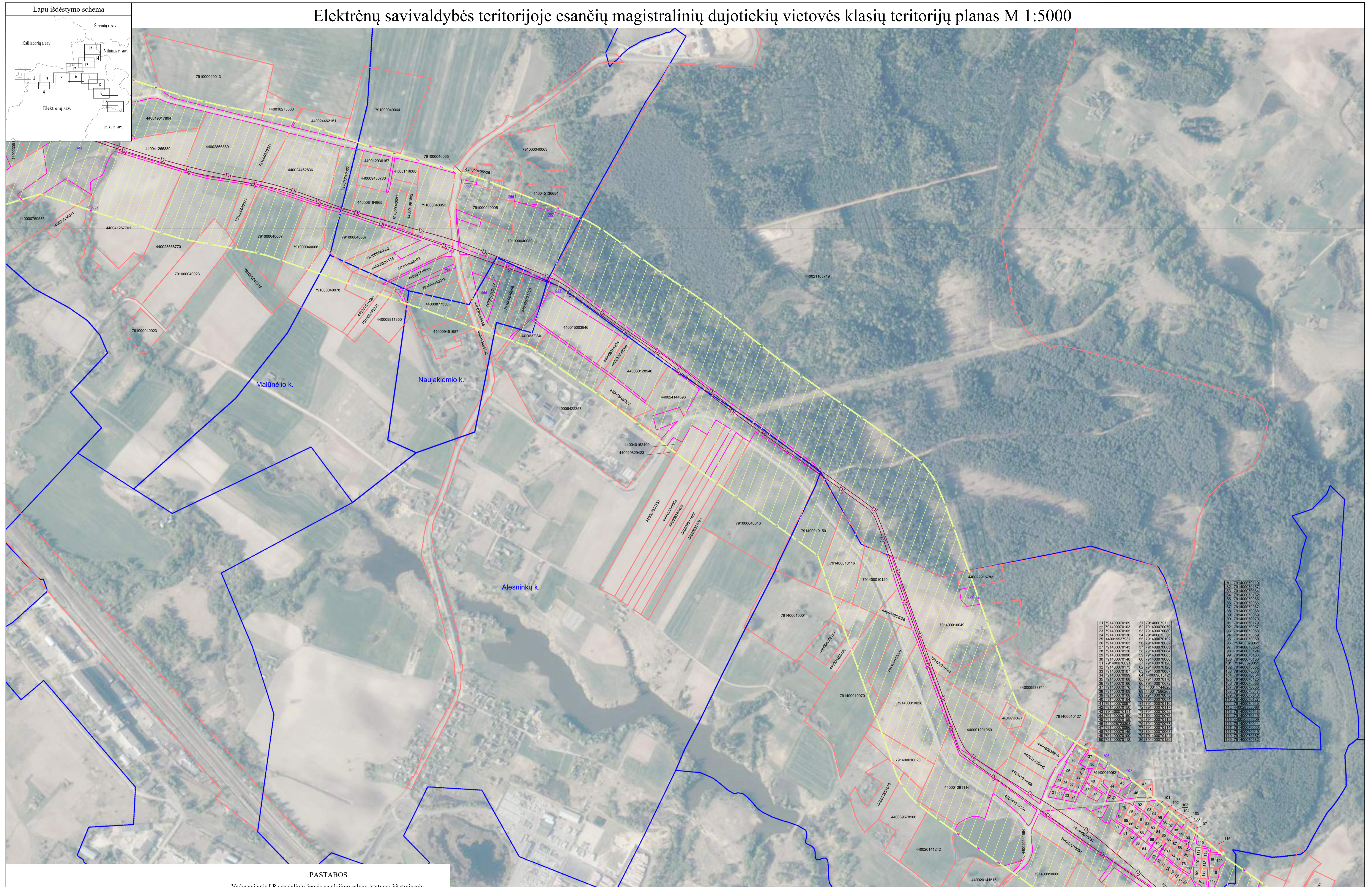

PASTABOS

Vadovaujantis LR specialiųjų žemės naudojimo sąlygų įstatymo 33 straipsniu, magistralinių dujotiekių vietovės klasių teritorija - išilgai magistralinio dujotiekio vamzdžio trasos esanti žemės juosta, kurios ribos yra po 200 metrų į abi puses nuo vamzdžio ašies ir 200 metrų atstumu nuo kraštinių jo taškų.
Plane rodomos bendros magistralinių dujotiekių vietovės klasių teritorijų ribos

Planas parengtas 2022-09-07 VĮ Registro centro duomenimis

Planas parengtas ortofotografinio žemėlapiu pagrindu: GDRLT C Nacionalinė žemės tarnyba prie ŽŪM, 2018
GDRLT C Nacionalinė žemės tarnyba prie ŽŪM, 2020

| SUTARTINIAI ŽENKLAI | |
|---------------------|--|
| | I vietovės klasių magistralinio dujotiekio vamzdynas |
| | Magistralinio dujotiekio vietovės klasių teritorija |
| | Gyvenamosios vietovės |
| | Žemės sklypo riba |
| | Laisva valstybinė žemė |

| VALSTYBĖS ĮMONĖ REGISTRŪ CENTRAS | | | |
|--|-------------|---------------------------------------|--------------------|
| Livo g. 25-101, 09320 Vilnius, tel. (8 5) 2688262, el. p. info@registrucentras.lt Duomenys kaupiami ir saugomi Juridinių asmenų registre, kodas 124110246 | | | |
| Pareigos Matininkas | Parašas | Vardas ir pavardė Vilimas Gintalas | Data 2022-11-25 |
| Matininko kvalifikacijos pažymėjimo Nr. 2M-M-958 | | | |

Elektrėnų savivaldybės teritorijoje esančių magistralinių dujotiekių vietovės klasių teritorijų planas M 1:5000

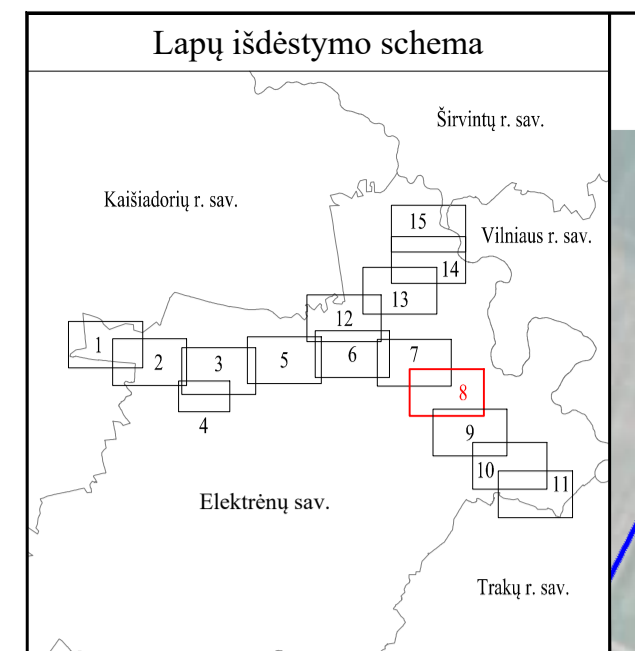
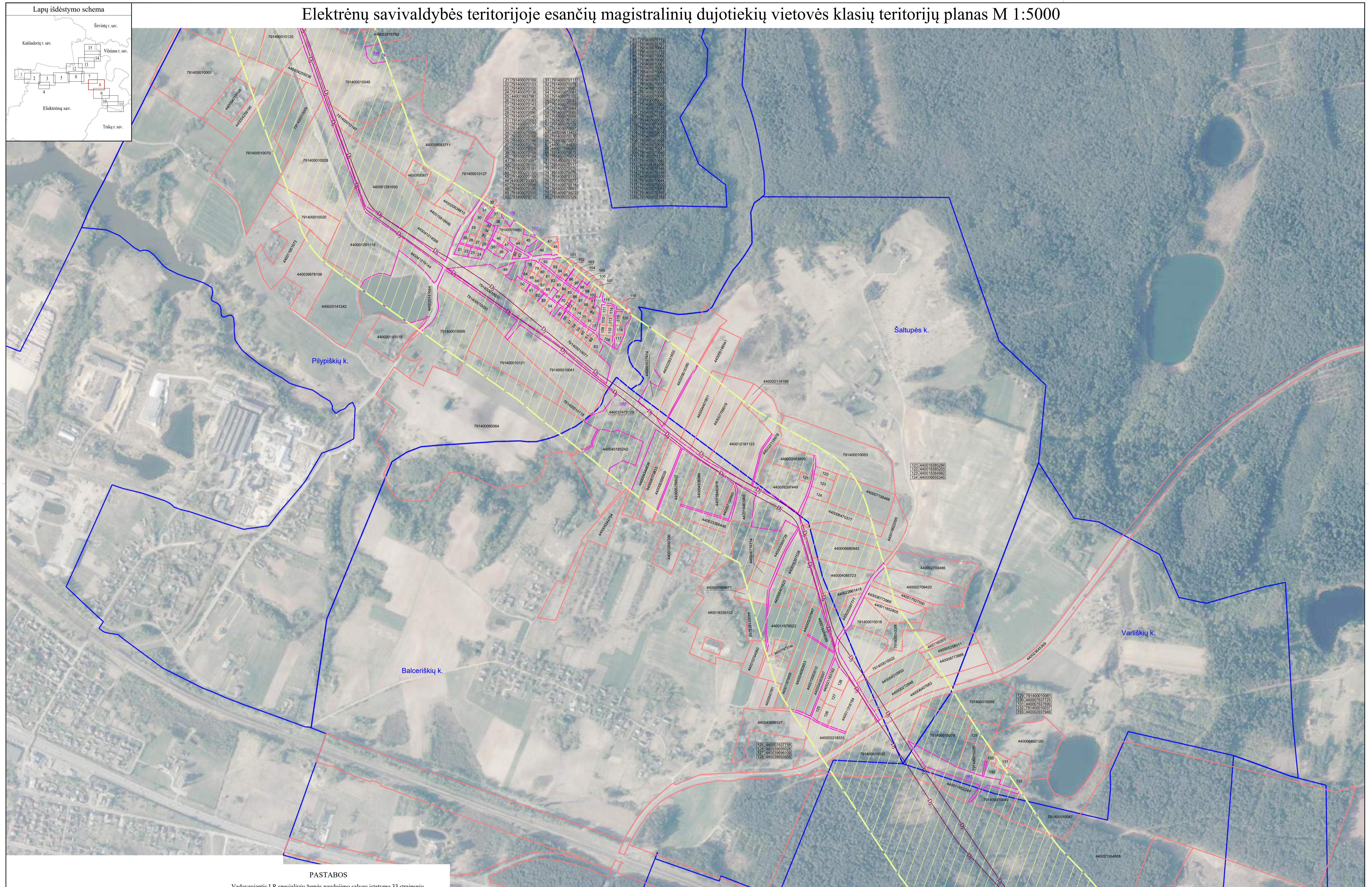

PASTABOS

Vadovaujantis LR specialiųjų žemės naudojimo sąlygų įstatymo 33 straipsniu, magistralinių dujotiekių vietovės klasių teritorija - išilgai magistralinio dujotiekio vamzdžio trasos esanti žemės juosta, kurios ribos yra po 200 metrų į abi puses nuo vamzdžio ašies ir 200 metrų atstumu nuo kraštinių jo taškų.
Plane rodomos bendros magistralinių dujotiekių vietovės klasių teritorijų ribos

Planas parengtas 2022-09-07 VĮ Registro centro duomenimis

Planas parengtas ortofotografinio žemėlapiu pagrindu: GDRLT C Nacionalinė žemės tarnyba prie ŽŪM, 2018 GDRLT C Nacionalinė žemės tarnyba prie ŽŪM, 2020

| SUTARTINIAI ŽENKLAI | |
|---------------------|--|
| | I vietovės klasių magistralinio dujotiekio vamzdynas |
| | Magistralinio dujotiekio vietovės klasių teritorija |
| | Gyvenamosios vietovės |
| | Žemės sklypo riba |
| | Laisva valstybinė žemė |

| REGISTRŲ CENTRAS | | | |
|---|---------|-------------------|------------|
| VALSTYBĖS ĮMONĖ REGISTRŲ CENTRAS | | | |
| Livo g. 25-101, 09320 Vilnius, tel. (8 5) 2688262, el. p. info@registrucentras.lt | | | |
| Duomenys kaupiami ir saugomi Juridinių asmenų registre, kodas 124110246 | | | |
| Pareigos | Parašas | Vardas ir pavardė | Data |
| Matininkas | | Vilimas Gintalas | 2022-11-25 |
| Matininko kvalifikacijos pažymėjimo Nr. 2M-M-958 | | | |

Elektrėnų savivaldybės teritorijoje esančių magistralinių dujotiekių vietovės klasių teritorijų planas M 1:5000

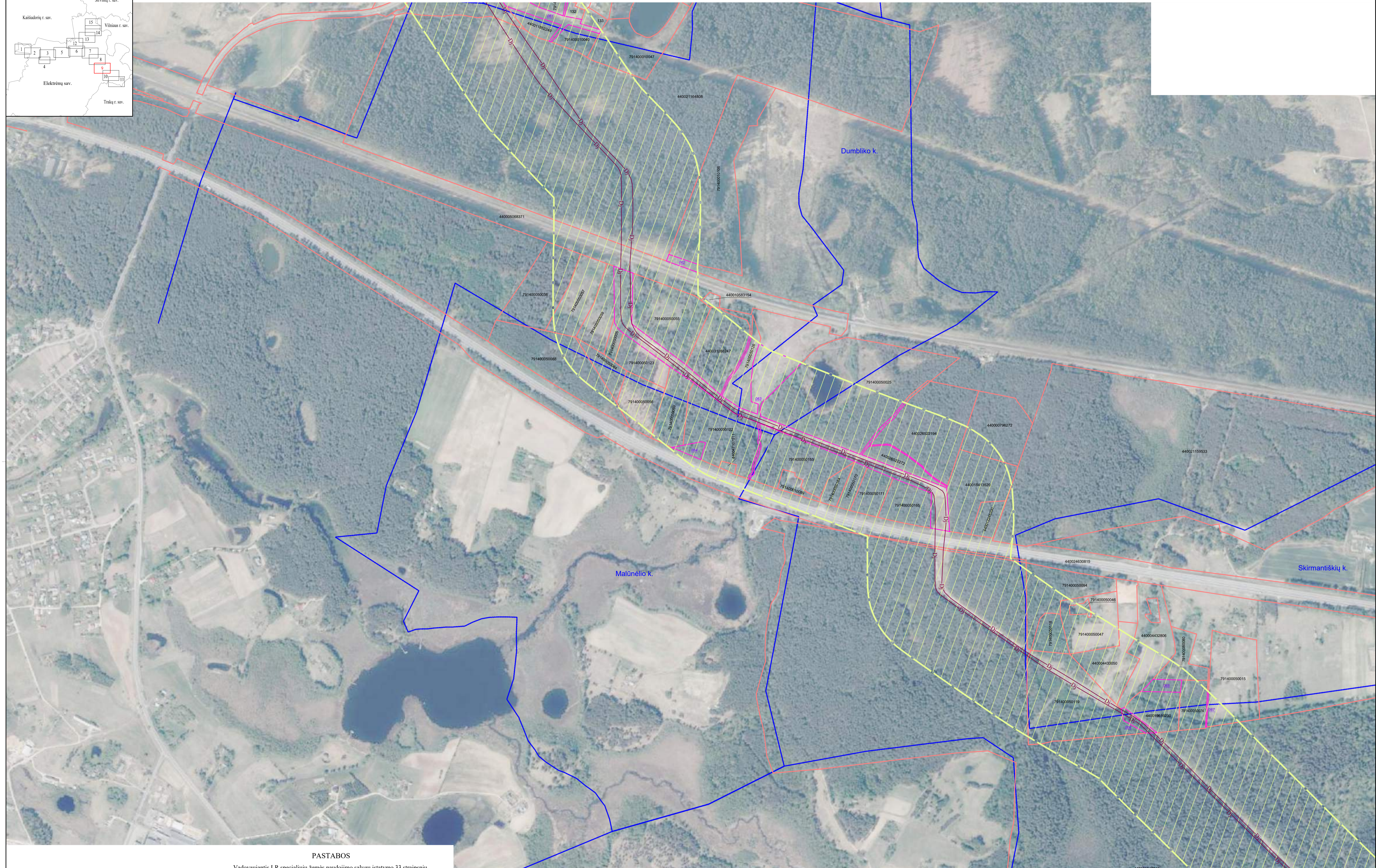
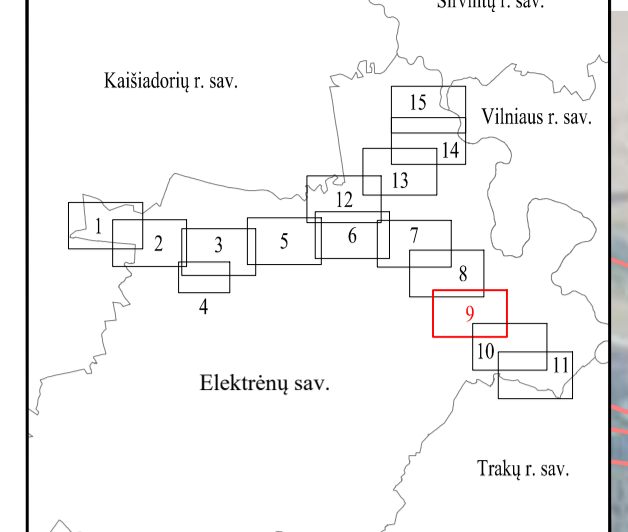
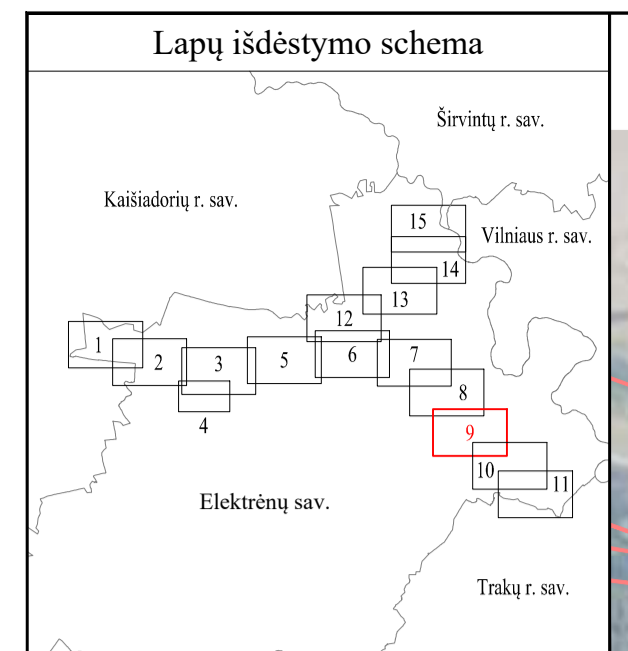

PASTABOS

Vadovaujantis LR specialiųjų žemės naudojimo sąlygų įstatymo 33 straipsniu, magistralinių dujotiekių vietovės klasių teritorija - išilgai magistralinio dujotiekio vamzdžio trasos esanti žemės juosta, kurios ribos yra po 200 metrų į abi puses nuo vamzdžio ašies ir 200 metrų atstumu nuo kraštinių jo taškų.
Plane rodomos bendros magistralinių dujotiekių vietovės klasių teritorijų ribos

Planas parengtas 2022-09-07 VĮ Registro centro duomenimis

Planas parengtas ortofotografinio žemėlapiu pagrindu: GDRLT C Nacionalinė žemės tarnyba prie ŽŪM, 2018
GDRLT C Nacionalinė žemės tarnyba prie ŽŪM, 2020

SUTARTINIAI ŽENKLAI

| | |
|--|--|
| | I vietovės klasių magistralinio dujotiekio vamzdynas |
| | Magistralinio dujotiekio vietovės klasių teritorija |
| | Gyvenamosios vietovės |
| | Žemės sklypo riba |
| | Laisva valstybinė žemė |

| | | | |
|--|-------------|---|--------------------|
| | | VALSTYBĖS ĮMONĖ REGISTRŲ CENTRAS Livo g. 25-101, 09320 Vilnius, tel. (8 5) 2688262, el. p. info@registrucentras.lt Duomenys kaupiami ir saugomi Juridinių asmenų registre, kodas 124110246 | |
| Pareigos Matininkas | Parašas | Vardas ir pavardė Vilimas Gintalas | Data 2022-11-25 |
| Matininko kvalifikacijos pažymėjimo Nr. 2M-M-958 | | | |

Elektrėnų savivaldybės teritorijoje esančių magistralinių dujotiekių vietovės klasių teritorijų planas M 1:5000

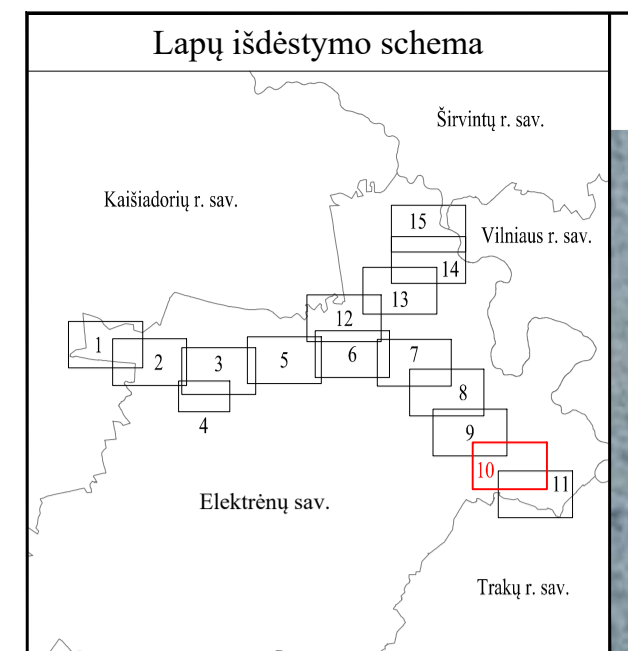

Vilūniškių k.

Lazdėnų k.

Barčių vs.

| SUTARTINIAI ŽENKLAI | |
|---------------------|--|
| | I vietovės klasės magistralinio dujotiekio vamzdynas |
| | Magistralinio dujotiekio vietovės klasių teritorija |
| | Magistralinių dujotiekių aptėrimų ribos |
| | Gyvenamosios vietovės |
| | Žemės sklypo riba |
| | Laisva valstybinė žemė |

PASTABOS

Vadovaujantis LR specialiųjų žemės naudojimo sąlygų įstatymo 33 straipsniu, magistralinių dujotiekių vietovės klasės teritorija - išilgai magistralinio dujotiekio vamzdžio trasos esanti žemės juosta, kurios ribos yra po 200 metrų į abi puses nuo vamzdžio ašies ir 200 metrų atstumu nuo kraštinių jo taškų.

Plane rodomos bendros magistralinių dujotiekių vietovės klasių teritorijų ribos

Planas parengtas 2022-09-07 VĮ Registro centro duomenimis

Planas parengtas ortofotografinio žemėlapiu pagrindu: GDRLT C Nacionalinė žemės tarnyba prie ŽŪM, 2018
GDRLT C Nacionalinė žemės tarnyba prie ŽŪM, 2020

| REGISTRŲ CENTRAS | | VALSTYBĖS ĮMONĖ REGISTRŲ CENTRAS | |
|---|-------------|---|--------------------|
| Livo g. 25-101, 09320 Vilnius, tel. (8 5) 2688262, el. p. info@registrucentras.lt | | Duomenys kaupiami ir saugomi Juridinių asmenų registre, kodas 124110246 | |
| Pareigis Matininkas | Parašas | Vardas ir pavardė Vilimas Gintalas | Data 2022-11-25 |
| Matininko kvalifikacijos pažymėjimo Nr. 2M-M-958 | | | |

Elektrėnų savivaldybės teritorijoje esančių magistralinių dujotiekių vietovės klasių teritorijų planas M 1:5000

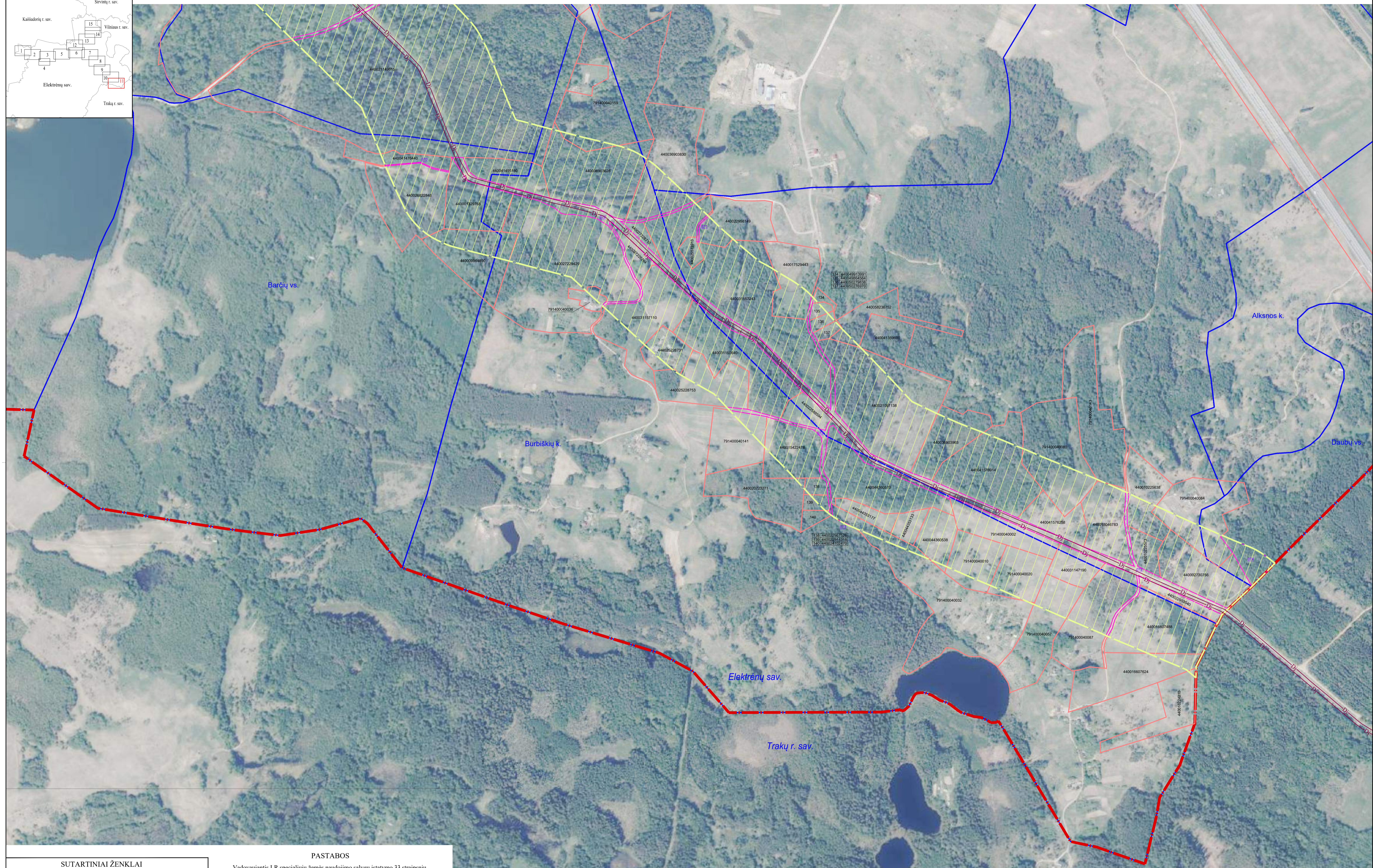
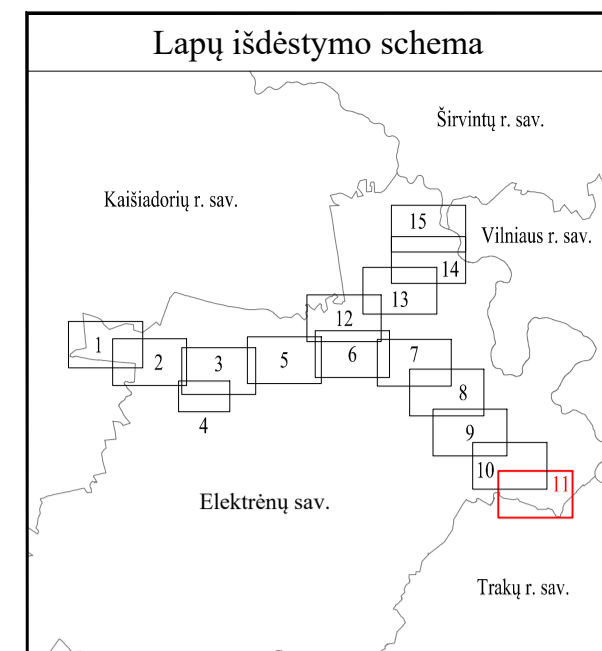

| SUTARTINIAI ŽENKLAI | |
|---------------------|--|
| | I vietovės klasės magistralinio dujotiekio vamzdynas |
| | Magistralinio dujotiekio vietovės klasių teritorija |
| | Savivaldybės teritorijos riba |
| | Gyvenamosios vietovės |
| | Žemės sklypo riba |
| | Laisva valstybinė žemė |

PASTABOS

Vadovaujantis LR specialiųjų žemės naudojimo sąlygų įstatymo 33 straipsniu, magistralinių dujotiekių vietovės klasės teritorija - išilgai magistralinio dujotiekio vamzdžio trasos esanti žemės juosta, kurios ribos yra po 200 metrų į abi puses nuo vamzdžio ašies ir 200 metrų atstumu nuo kraštinių jo taškų.

Plane rodomos bendros magistralinių dujotiekių vietovės klasių teritorijų ribos

Planas parengtas 2022-09-07 VĮ Registro centro duomenimis

Planas parengtas ortofotografinio žemėlapiu pagrindu: GDRLT C Nacionalinė žemės tarnyba prie ŽŪM, 2018
GDRLT C Nacionalinė žemės tarnyba prie ŽŪM, 2020

| REGISTRŲ CENTRAS | | VALSTYBĖS ĮMONĖ REGISTRŲ CENTRAS | |
|---|-------------|---|--------------------|
| Livo g. 25-101, 09320 Vilnius, tel. (8 5) 2688262, el. p. info@registrucentras.lt | | Duomenys kaupiami ir saugomi Juridinių asmenų registre, kodas 124110246 | |
| Pareigos Matininkas | Parašas | Vardas ir pavardė Vilimas Gintalas | Data 2022-11-25 |
| Matininko kvalifikacijos pažymėjimo Nr. 2M-M-958 | | | |

Elektrėnų savivaldybės teritorijoje esančių magistralinių dujotiekių vietovės klasių teritorijų planas M 1:5000

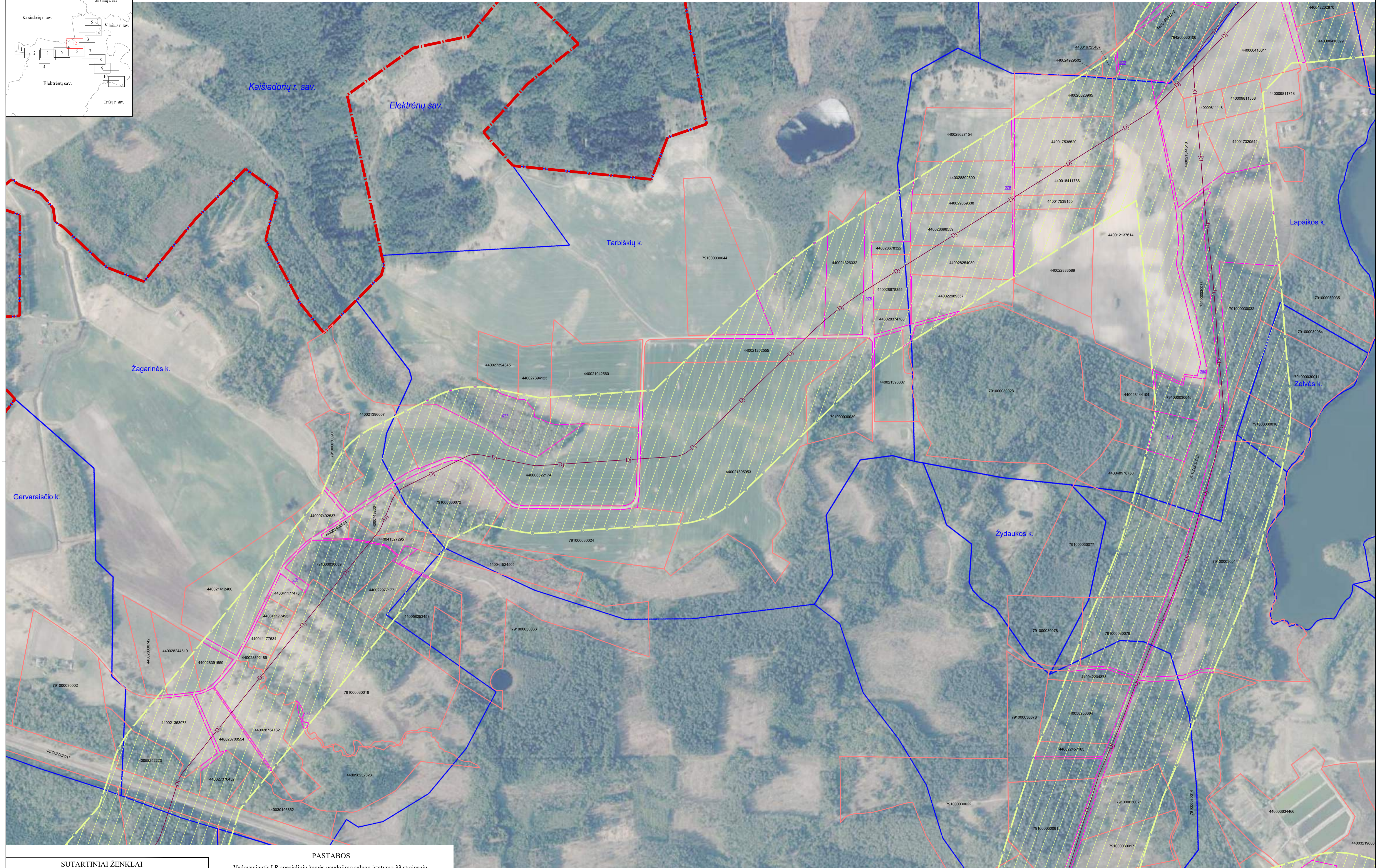
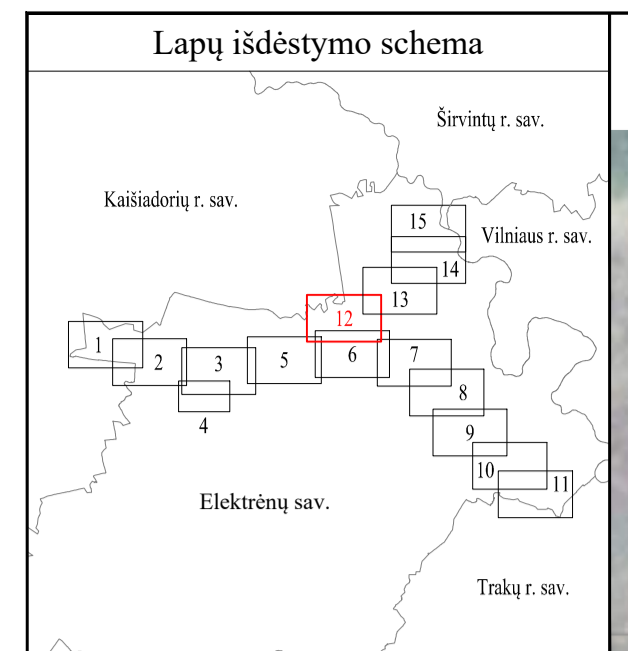

| SUTARTINIAI ŽENKLAI | |
|---------------------|--|
| | I vietovės klasės magistralinio dujotiekio vamzdynas |
| | Magistralinio dujotiekio vietovės klasių teritorija |
| | Savivaldybės teritorijos riba |
| | Gyvenamosios vietovės |
| | Žemės sklypo riba |
| | Laisva valstybinė žemė |

PASTABOS

Vadovaujantis LR specialiųjų žemės naudojimo sąlygų įstatymo 33 straipsniu, magistralinių dujotiekių vietovės klasės teritorija - išilgai magistralinio dujotiekio vamzdžio trasos esanti žemės juosta, kurios ribos yra po 200 metrų į abi puses nuo vamzdžio ašies ir 200 metrų atstumu nuo kraštinių jo taškų.

Plane rodomos bendros magistralinių dujotiekių vietovės klasių teritorijų ribos

Planas parengtas 2022-09-07 VĮ Registro centro duomenimis

Planas parengtas ortofotografinio žemėlapiu pagrindu: GDRLT C Nacionalinė žemės tarnyba prie ŽŪM, 2018
GDRLT C Nacionalinė žemės tarnyba prie ŽŪM, 2020

| REGISTRŲ CENTRAS | | VALSTYBĖS ĮMONĖ REGISTRŲ CENTRAS | |
|---|-------------|---|--------------------|
| Livo g. 25-101, 09320 Vilnius, tel. (8 5) 2688262, el. p. info@registrucentras.lt | | Duomenys kaupiami ir saugomi Juridinių asmenų registre, kodas 124110246 | |
| Pareigos Matininkas | Parašas | Vardas ir pavardė Vilimas Gintalas | Data 2022-11-25 |
| Matininko kvalifikacijos pažymėjimo Nr. 2M-M-958 | | | |

Elektrėnų savivaldybės teritorijoje esančių magistralinių dujotiekių vietovės klasių teritorijų planas M 1:5000

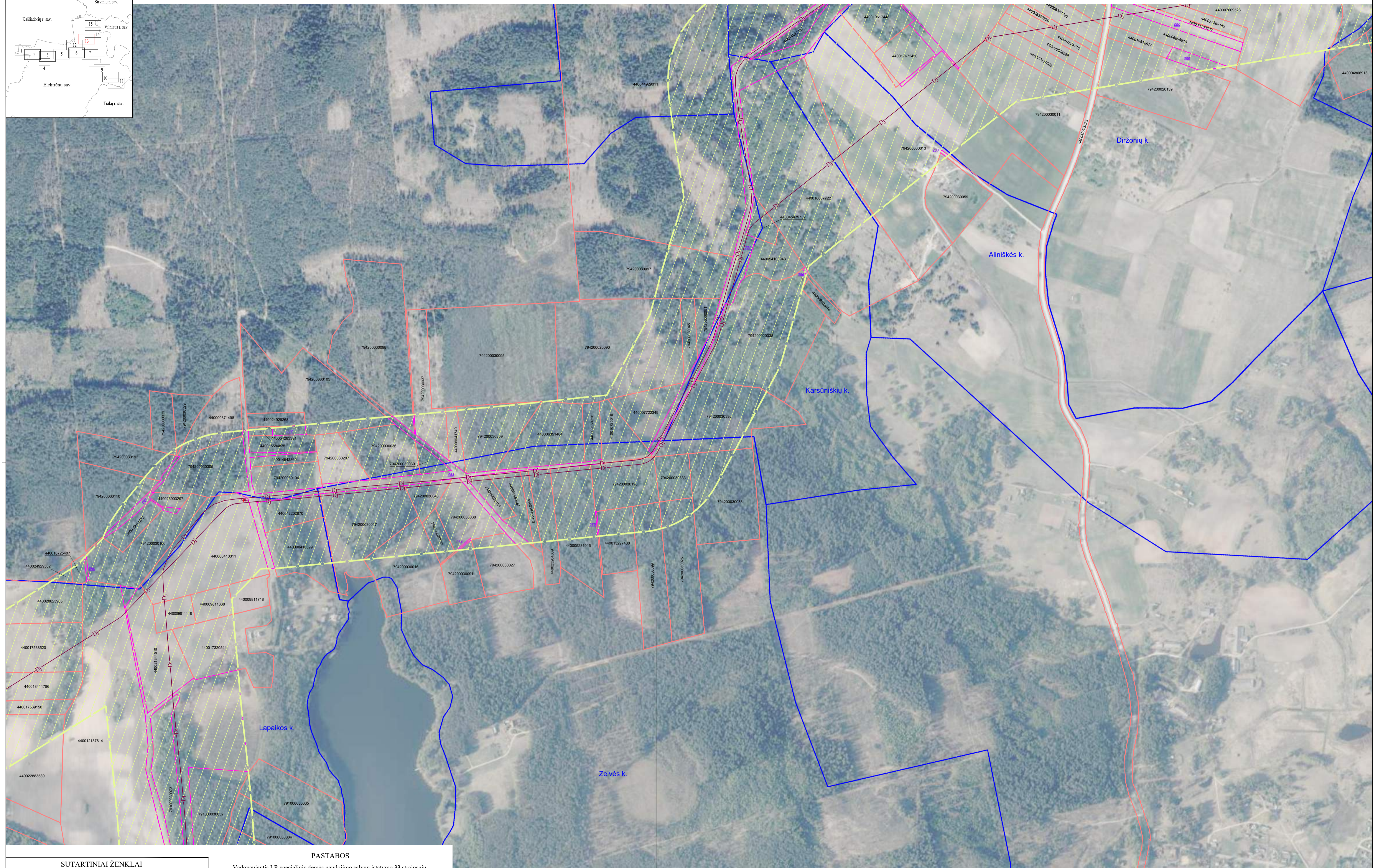
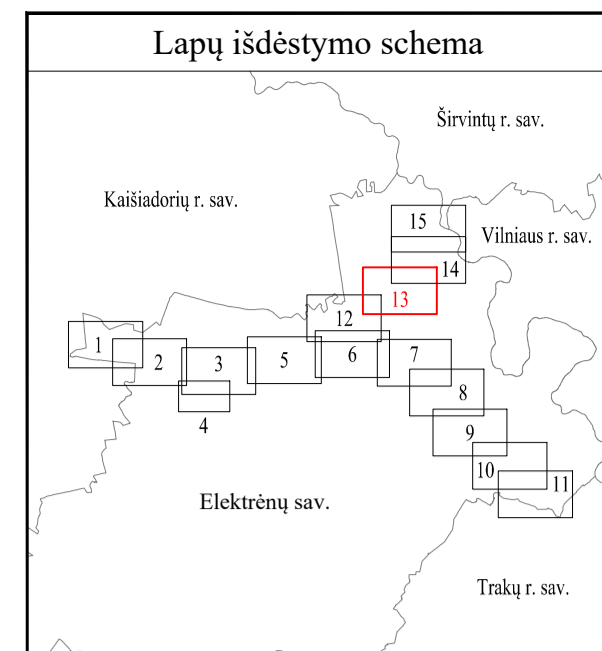

| SUTARTINIAI ŽENKLAI | |
|---------------------|--|
| | I vietovės klasės magistralinio dujotiekio vamzdynas |
| | Magistralinio dujotiekio vietovės klasių teritorija |
| | Magistralinių dujotiekių aptvėrimų ribos |
| | Gyvenamosios vietovės |
| | Žemės sklypo riba |
| | Laisva valstybinė žemė |

PASTABOS

Vadovaujantis LR specialiųjų žemės naudojimo sąlygų įstatymo 33 straipsniu, magistralinių dujotiekių vietovės klasės teritorija - išilgai magistralinio dujotiekio vamzdžio trasos esanti žemės juosta, kurios ribos yra po 200 metrų į abi puses nuo vamzdžio ašies ir 200 metrų atstumu nuo kraštinių jo taškų.

Plane rodomos bendros magistralinių dujotiekių vietovės klasių teritorijų ribos

Planas parengtas 2022-09-07 VĮ Registro centro duomenimis

Planas parengtas ortofotografinio žemėlapiu pagrindu: GDRLT C Nacionalinė žemės tarnyba prie ŽŪM, 2018
GDRLT C Nacionalinė žemės tarnyba prie ŽŪM, 2020

| REGISTRŲ CENTRAS | | VALSTYBĖS ĮMONĖ REGISTRŲ CENTRAS | |
|---|---------|---|------------|
| Livo g. 25-101, 09320 Vilnius, tel. (8 5) 2688262, el. p. info@registrucentras.lt | | Duomenys kaupiami ir saugomi Juridinių asmenų registre, kodas 124110246 | |
| Pareigos | Parašas | Vardas ir pavardė | Data |
| Matininkas | | Vilimas Gintalas | 2022-11-25 |
| Matininko kvalifikacijos pažymėjimo Nr. 2M-M-958 | | | |

Elektrėnų savivaldybės teritorijoje esančių magistralinių dujotiekių vietovės klasių teritorijų planas M 1:5000

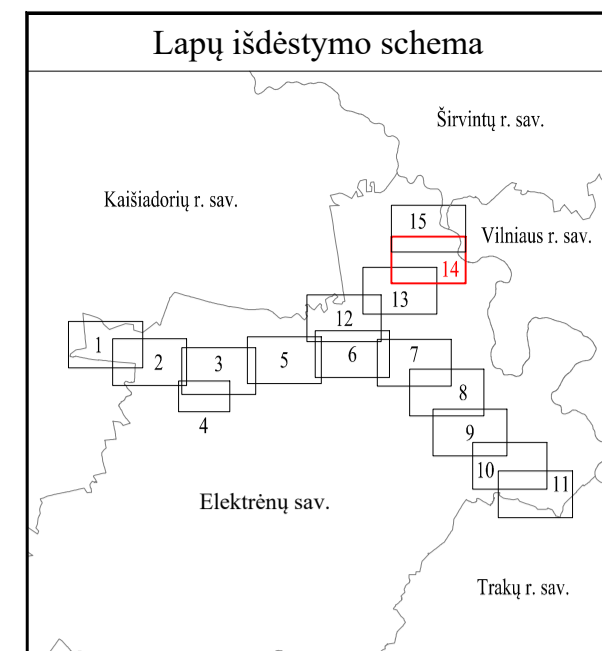

| SUTARTINIAI ŽENKLAI | |
|---------------------|--|
| | I vietovės klasės magistralinio dujotiekio vamzdynas |
| | III vietovės klasės magistralinio dujotiekio vamzdynas |
| | Magistralinio dujotiekio vietovės klasių teritorija |
| | Magistralinių dujotiekių aptėrimų ribos |
| | Savivaldybės teritorijos riba |
| | Gyvenamosios vietovės |
| | Žemės sklypo riba |
| | Laisva valstybinė žemė |

PASTABOS

Vadovaujantis LR specialiųjų žemės naudojimo sąlygų įstatymo 33 straipsniu, magistralinių dujotiekių vietovės klasių teritorija - išilgai magistralinio dujotiekio vamzdžio trasos esanti žemės juosta, kurios ribos yra po 200 metrų į abi puses nuo vamzdžio ašies ir 200 metrų atstumu nuo kraštinių jo taškų.

Plane rodomos bendros magistralinių dujotiekių vietovės klasių teritorijų ribos

Planas parengtas 2022-09-07 VĮ Registro centro duomenimis

Planas parengtas ortofotografinio žemėlapiu pagrindu: GDRLT C Nacionalinė žemės tarnyba prie ŽŪM, 2018 GDRLT C Nacionalinė žemės tarnyba prie ŽŪM, 2020

| | | | |
|--|---------|---|------------|
| REGISTRU CENTRAS | | VALSTYBĖS ĮMONĖ REGISTRŲ CENTRAS | |
| Livio g. 25-101, 09320 Vilnius, tel. (8 5) 2688262, el. p. info@registrucentras.lt | | Duomenys kaupiami ir saugomi Juridinių asmenų registre, kodas 124110246 | |
| Pareigos | Parašas | Vardas ir pavardė | Data |
| Matininkas | | Vilimas Gintalas | 2022-11-25 |
| Matininko kvalifikacijos pažymėjimo Nr. 2M-M-958 | | | |

Elektrėnų savivaldybės teritorijoje esančių magistralinių dujotiekių vietovės klasių teritorijų planas M 1:5000

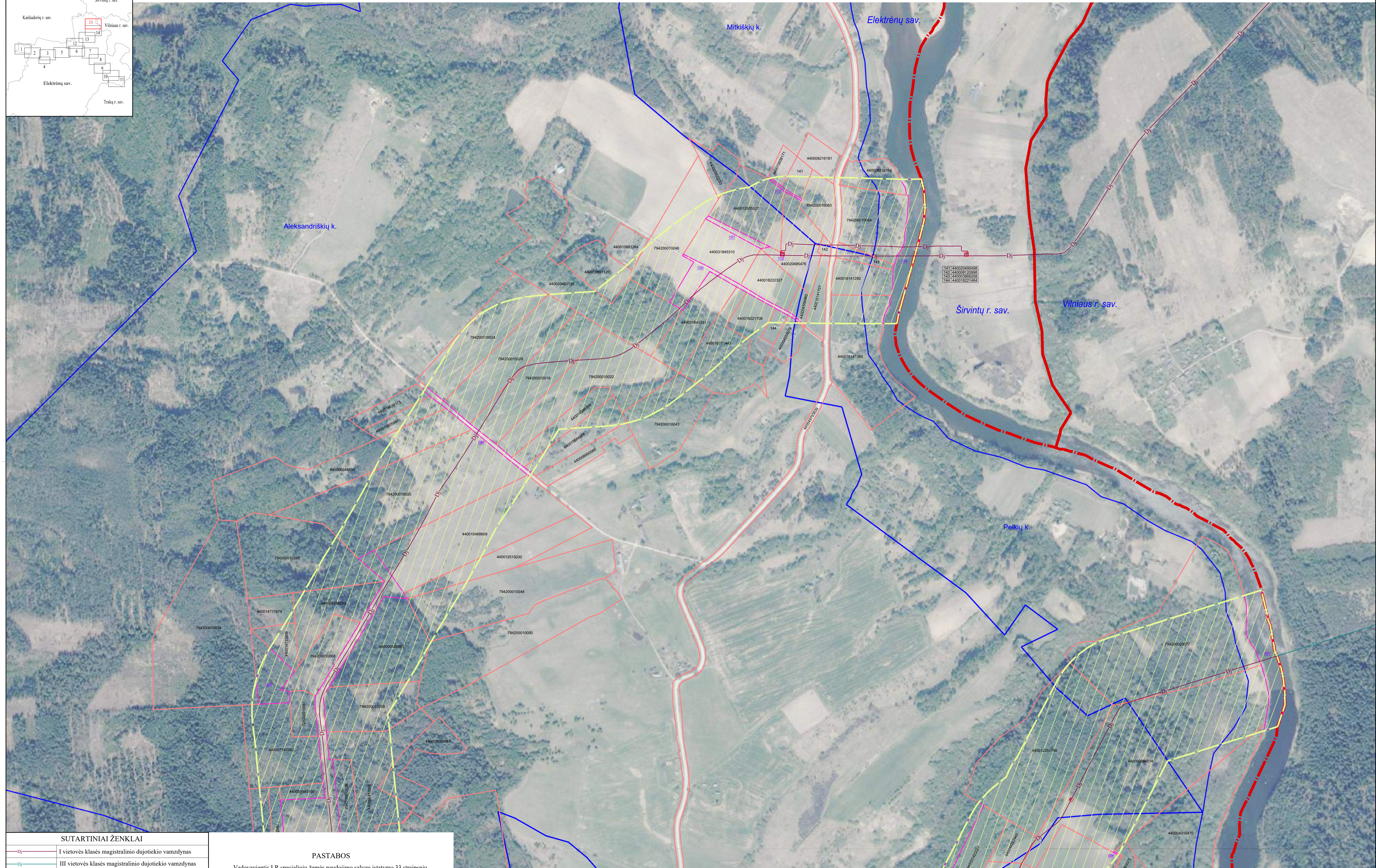
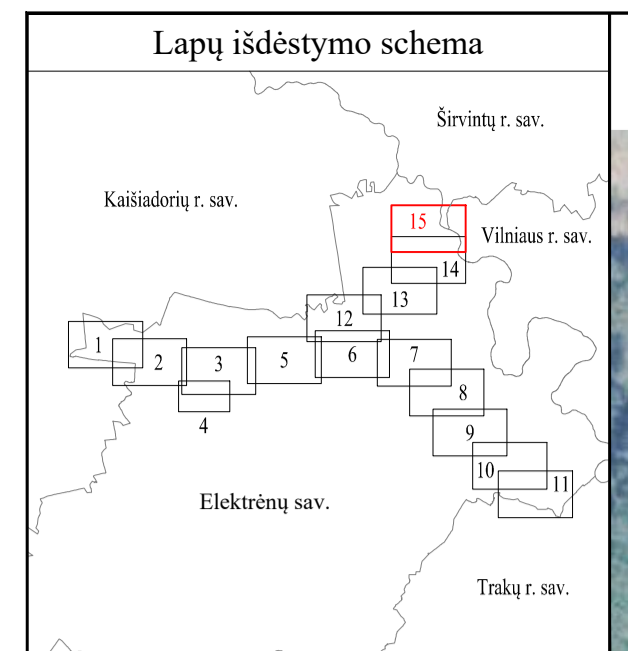

| SUTARTINIAI ŽENKLAI | |
|---------------------|--|
| | I vietovės klasės magistralinio dujotiekio vamzdynas |
| | III vietovės klasės magistralinio dujotiekio vamzdynas |
| | Magistralinio dujotiekio vietovės klasių teritorija |
| | Magistralinių dujotiekių aptvėrimų ribos |
| | Savivaldybės teritorijos riba |
| | Gyvenamosios vietovės |
| | Žemės sklypo riba |
| | Laisva valstybinė žemė |

PASTABOS

Vadovaujantis LR specialiųjų žemės naudojimo sąlygų įstatymo 33 straipsniu, magistralinių dujotiekių vietovės klasių teritorija - išilgai magistralinio dujotiekio vamzdžio trasos esanti žemės juosta, kurios ribos yra po 200 metrų į abi puses nuo vamzdžio ašies ir 200 metrų atstumu nuo kraštinių jo taškų.

Plane rodomos bendros magistralinių dujotiekių vietovės klasių teritorijų ribos

Planas parengtas 2022-09-07 VĮ Registro centro duomenimis

Planas parengtas ortofotografinio žemėlapiu pagrindu: GDRLT C Nacionalinė žemės tarnyba prie ŽŪM, 2018
GDRLT C Nacionalinė žemės tarnyba prie ŽŪM, 2020

| REGISTRŲ CENTRAS | | | |
|---|---------|-------------------|------------|
| VALSTYBĖS ĮMONĖ REGISTRŲ CENTRAS | | | |
| Livio g. 25-101, 09320 Vilnius, tel. (8 5) 2688262, el. p. info@registrucentras.lt Duomenys kaupiami ir saugomi Juridinių asmenų registre, kodas 124110246 | | | |
| Pareigos | Parašas | Vardas ir pavardė | Data |
| Matininkas | | Vilimas Gintalas | 2022-11-25 |
| Matininko kvalifikacijos pažymėjimo Nr. 2M-M-958 | | | |

Priedas 1. Žemės sklypų, patenkančių į magistralinių dujotiekių vietovės klasių teritorijas, sąrašas

| Sklypo dalies Nr. | Sklypo kadastro Nr. | Sklypo unikalus Nr. | Adresas |
|--------------------------|----------------------------|----------------------------|------------------------------|
| 1 | 7930/0004:0013 | 4400-2114-8250 | Elektrėnų sav. |
| 2 | 7942/0002:0911 | 4400-2110-5719 | Elektrėnų sav. |
| 3 | 7914/7001:0007 | 4400-2463-0815 | Elektrėnų sav. |
| 4 | 7930/8001:0001 | 4400-2426-0655 | Elektrėnų sav. |
| 5 | 4910/0006:0156 | 4400-1375-4691 | Elektrėnų sav. |
| 6 | 7910/7001:0002 | 4400-4292-5777 | Elektrėnų sav. |
| 7 | 7942/7001:0003 | 4400-4979-3839 | Elektrėnų sav. |
| 8 | 7914/0004:0460 | 4400-2114-9615 | Elektrėnų sav. |
| 9 | 7930/0004:0014 | 4400-2114-8272 | Elektrėnų sav. |
| 10 | 4936/7001:0489 | 4400-2897-4109 | Elektrėnų sav. |
| 11 | 7914/0005:0486 | 4400-2115-9533 | Elektrėnų sav. |
| 12 | 4910/0006:0153 | 4400-1373-8811 | Elektrėnų sav. |
| 13 | 7914/0005:0484 | 4400-2114-8342 | Elektrėnų sav. |
| 14 | 4936/0001:0406 | 4400-1381-9122 | Elektrėnų sav. |
| 15 | 7910/7001:0007 | 4400-4948-4102 | Elektrėnų sav. |
| 16 | 4910/8001:0001 | 4400-2153-7442 | Elektrėnų sav. |
| 17 | 7914/7001:0004 | 4400-2364-5369 | Elektrėnų sav. |
| 18 | 7914/8001:0001 | 4400-0506-8371 | Elektrėnų sav. |
| 19 | 4910/7001:0001 | 4400-2552-2656 | Elektrėnų sav. |
| 20 | 7914/0004:0461 | 4400-2114-9726 | Elektrėnų sav. |
| 21 | 7910/8001:0002 | 4400-0669-7909 | Elektrėnų sav. |
| 22 | 4910/0006:0154 | 4400-1374-0851 | Elektrėnų sav. |
| 23 | 7914/0001:1267 | 4400-2116-4808 | Elektrėnų sav. |
| 24 | 7910/8001:0001 | 4400-0506-8017 | Elektrėnų sav. |
| 25 | 4936/0001:0403 | 4400-1381-8758 | Elektrėnų sav. |
| 26 | 4910/0006:0152 | 4400-1373-8544 | Elektrėnų sav. |
| 27 | 7914/7001:0007 | 4400-2463-0815 | Elektrėnų sav. |
| 28 | 7914/0005:0484 | 4400-2114-8342 | Elektrėnų sav. |
| 29 | 7942/7001:0003 | 4400-4979-3839 | Elektrėnų sav. |
| 30 | 7910/0002:0469 | 4400-1617-8395 | Elektrėnų sav. Abromiškių k. |
| 31 | 7910/0001:1019 | 4400-2287-9443 | Elektrėnų sav. Abromiškių k. |
| 32 | 7910/0002:0494 | 4400-5825-2523 | Elektrėnų sav. Abromiškių k. |
| 33 | 7910/0002:0103 | 4400-3005-5359 | Elektrėnų sav. Abromiškių k. |
| 34 | 7910/0001:0269 | 4400-0627-8610 | Elektrėnų sav. Abromiškių k. |
| 35 | 7910/0002:0307 | 4400-0627-8453 | Elektrėnų sav. Abromiškių k. |
| 36 | 7910/0002:0453 | 4400-1496-1605 | Elektrėnų sav. Abromiškių k. |
| 37 | 7910/0002:0201 | 4400-0170-8494 | Elektrėnų sav. Abromiškių k. |
| 38 | 7910/0001:0484 | 4400-4624-5614 | Elektrėnų sav. Abromiškių k. |
| 39 | 7910/0002:0956 | 4400-1808-3111 | Elektrėnų sav. Abromiškių k. |
| 40 | 7910/0001:0407 | 4400-3800-6741 | Elektrėnų sav. Abromiškių k. |
| 41 | 7910/0002:0955 | 4400-1808-2558 | Elektrėnų sav. Abromiškių k. |
| 42 | 7910/0002:1018 | 4400-2287-9410 | Elektrėnų sav. Abromiškių k. |
| 43 | 7910/0001:0256 | 4400-0559-1357 | Elektrėnų sav. Abromiškių k. |
| 44 | 7910/0002:0973 | 4400-1943-3193 | Elektrėnų sav. Abromiškių k. |

| Sklypo dalies Nr. | Sklypo kadastro Nr. | Sklypo unikalus Nr. | Adresas |
|--------------------------|----------------------------|----------------------------|---|
| 45 | 7910/0002:0154 | 7910-0002-0154 | Elektrėnų sav. Abromiškių k. |
| 46 | 7910/0002:0435 | 4400-5164-5228 | Elektrėnų sav. Abromiškių k. |
| 47 | 7910/0002:0112 | 4400-3831-0073 | Elektrėnų sav. Abromiškių k. |
| 48 | 7910/0002:1008 | 4400-2226-3088 | Elektrėnų sav. Abromiškių k. |
| 49 | 7910/0001:0386 | 4400-3005-5370 | Elektrėnų sav. Abromiškių k. |
| 50 | 7910/0002:0978 | 4400-1980-4761 | Elektrėnų sav. Abromiškių k. |
| 51 | 7910/0002:0482 | 4400-5198-0624 | Elektrėnų sav. Abromiškių k. |
| 52 | 7910/0001:0082 | 7910-0001-0082 | Elektrėnų sav. Abromiškių k. |
| 53 | 7910/0002:0452 | 4400-1496-0595 | Elektrėnų sav. Abromiškių k. |
| 54 | 7910/0002:0447 | 4400-1471-8213 | Elektrėnų sav. Abromiškių k. |
| 55 | 7910/0002:0309 | 4400-0627-8597 | Elektrėnų sav. Abromiškių k. |
| 56 | 7910/0001:0466 | 4400-4290-4500 | Elektrėnų sav. Abromiškių k. |
| 57 | 7910/0001:0404 | 4400-3569-7840 | Elektrėnų sav. Abromiškių k. |
| 58 | 7910/0002:0199 | 4400-0170-8332 | Elektrėnų sav. Abromiškių k. Gėlių g. 77 |
| 59 | 7910/0002:0030 | 7910-0002-0030 | Elektrėnų sav. Abromiškių k. Gėlių g. 77A |
| 60 | 7910/0002:0155 | 7910-0002-0155 | Elektrėnų sav. Abromiškių k. Gėlių g. 79 |
| 61 | 7910/0002:0974 | 4400-1943-3246 | Elektrėnų sav. Abromiškių k. Gėlių g. 79A |
| 62 | 7910/0002:0481 | 4400-5168-3808 | Elektrėnų sav. Abromiškių k. Gėlių g. 81 |
| 63 | 7910/0002:0436 | 4400-5197-9686 | Elektrėnų sav. Abromiškių k. Gėlių g. 83 |
| 64 | 7910/0002:0946 | 4400-1760-1013 | Elektrėnų sav. Abromiškių k. Gėlių g. 83A |
| 65 | 7942/0001:0259 | 7942-0001-0259 | Elektrėnų sav. Aleksandriškių k. |
| 66 | 7942/0002:0451 | 4400-0440-2142 | Elektrėnų sav. Aleksandriškių k. |
| 67 | 7942/0001:0413 | 4400-1458-4784 | Elektrėnų sav. Aleksandriškių k. |
| 68 | 7942/0001:0326 | 4400-0576-8329 | Elektrėnų sav. Aleksandriškių k. |
| 69 | 7942/0001:0072 | 7942-0001-0072 | Elektrėnų sav. Aleksandriškių k. |
| 70 | 7942/0001:0251 | 7942-0001-0251 | Elektrėnų sav. Aleksandriškių k. |
| 71 | 7942/0001:0423 | 4400-1473-7474 | Elektrėnų sav. Aleksandriškių k. |
| 72 | 7942/0001:0028 | 7942-0001-0028 | Elektrėnų sav. Aleksandriškių k. |
| 73 | 7942/0001:0374 | 4400-0819-4283 | Elektrėnų sav. Aleksandriškių k. |
| 74 | 7942/0001:0458 | 4400-1614-1292 | Elektrėnų sav. Aleksandriškių k. |
| 75 | 7942/0001:0268 | 7942-0001-0268 | Elektrėnų sav. Aleksandriškių k. |
| 76 | 7942/0001:0081 | 7942-0001-0081 | Elektrėnų sav. Aleksandriškių k. |
| 77 | 7942/0001:0468 | 4400-1671-1443 | Elektrėnų sav. Aleksandriškių k. |
| 78 | 7942/0001:0126 | 7942-0001-0126 | Elektrėnų sav. Aleksandriškių k. |
| 79 | 7942/0001:0370 | 4400-0805-0080 | Elektrėnų sav. Aleksandriškių k. |
| 80 | 7942/0001:0353 | 4400-0718-3262 | Elektrėnų sav. Aleksandriškių k. |
| 81 | 7942/0001:0408 | 4400-1251-5030 | Elektrėnų sav. Aleksandriškių k. |
| 82 | 7942/0001:0039 | 7942-0001-0039 | Elektrėnų sav. Aleksandriškių k. |
| 83 | 7942/0001:0047 | 7942-0001-0047 | Elektrėnų sav. Aleksandriškių k. |
| 84 | 7942/0002:0275 | 4400-4422-7449 | Elektrėnų sav. Aleksandriškių k. |
| 85 | 7942/0003:0211 | 4400-4492-7182 | Elektrėnų sav. Aleksandriškių k. |
| 86 | 7942/0001:0020 | 7942-0001-0020 | Elektrėnų sav. Aleksandriškių k. |
| 87 | 7942/0001:0508 | 4400-2049-3138 | Elektrėnų sav. Aleksandriškių k. |
| 88 | 7942/0001:0394 | 4400-1046-8609 | Elektrėnų sav. Aleksandriškių k. |
| 89 | 7942/0001:0480 | 4400-1822-1708 | Elektrėnų sav. Aleksandriškių k. |
| 90 | 7942/0001:0462 | 4400-1614-1727 | Elektrėnų sav. Aleksandriškių k. |

| Sklypo dalies Nr. | Sklypo kadastro Nr. | Sklypo unikalus Nr. | Adresas |
|--------------------------|----------------------------|----------------------------|---|
| 91 | 7942/0003:0170 | 4400-4492-9011 | Elektrėnų sav. Aleksandriškių k. |
| 92 | 7942/0001:0068 | 7942-0001-0068 | Elektrėnų sav. Aleksandriškių k. |
| 93 | 7942/0001:0048 | 7942-0001-0048 | Elektrėnų sav. Aleksandriškių k. |
| 94 | 7942/0001:0098 | 7942-0001-0098 | Elektrėnų sav. Aleksandriškių k. |
| 95 | 7942/0001:0018 | 7942-0001-0018 | Elektrėnų sav. Aleksandriškių k. |
| 96 | 7942/0001:0022 | 7942-0001-0022 | Elektrėnų sav. Aleksandriškių k. |
| 97 | 7942/0001:0142 | 4400-2998-5195 | Elektrėnų sav. Aleksandriškių k. |
| 98 | 7942/0001:0074 | 7942-0001-0074 | Elektrėnų sav. Aleksandriškių k. |
| 99 | 7942/0001:0297 | 4400-0455-8980 | Elektrėnų sav. Aleksandriškių k. |
| 100 | 7942/0001:0497 | 4400-1961-9175 | Elektrėnų sav. Aleksandriškių k. |
| 101 | 7942/0001:0409 | 4400-1293-5527 | Elektrėnų sav. Aleksandriškių k. |
| 102 | 7942/0001:0338 | 4400-0641-2028 | Elektrėnų sav. Aleksandriškių k. |
| 103 | 7942/0001:0491 | 4400-3909-2647 | Elektrėnų sav. Aleksandriškių k. |
| 104 | 7942/0003:0514 | 4400-1458-5016 | Elektrėnų sav. Aleksandriškių k. |
| 105 | 7942/0001:0050 | 7942-0001-0050 | Elektrėnų sav. Aleksandriškių k. |
| 106 | 7942/0001:0432 | 4400-1498-8399 | Elektrėnų sav. Aleksandriškių k. |
| 107 | 7942/0001:0425 | 4400-1473-7609 | Elektrėnų sav. Aleksandriškių k. |
| 108 | 7942/0001:0258 | 7942-0001-0258 | Elektrėnų sav. Aleksandriškių k. |
| 109 | 7942/0001:0440 | 4400-1558-4668 | Elektrėnų sav. Aleksandriškių k. |
| 110 | 7942/0001:0368 | 4400-0804-8530 | Elektrėnų sav. Aleksandriškių k. |
| 111 | 7942/0001:0481 | 4400-1822-2327 | Elektrėnų sav. Aleksandriškių k. |
| 112 | 7942/0001:0452 | 4400-1590-5987 | Elektrėnų sav. Aleksandriškių k. |
| 113 | 7942/0001:0339 | 4400-0652-6963 | Elektrėnų sav. Aleksandriškių k. |
| 114 | 7942/0001:0024 | 7942-0001-0024 | Elektrėnų sav. Aleksandriškių k. |
| 115 | 7942/0002:0442 | 4400-0425-7463 | Elektrėnų sav. Aleksandriškių k. |
| 116 | 7942/0001:0043 | 7942-0001-0043 | Elektrėnų sav. Aleksandriškių k. 05A |
| 117 | 7942/0001:0296 | 4400-0455-8978 | Elektrėnų sav. Aleksandriškių k. 10 |
| 118 | 7942/0001:0479 | 4400-1822-1484 | Elektrėnų sav. Aleksandriškių k. 11 |
| 119 | 7942/0001:0402 | 4400-1089-1264 | Elektrėnų sav. Aleksandriškių k. 12 |
| 120 | 7910/0004:0293 | 4400-2982-9423 | Elektrėnų sav. Alesninkų k. |
| 121 | 7910/0004:1331 | 4400-2369-0053 | Elektrėnų sav. Alesninkų k. |
| 122 | 7910/0004:0306 | 4400-4016-2409 | Elektrėnų sav. Alesninkų k. |
| 123 | 7910/0004:0296 | 4400-3012-8946 | Elektrėnų sav. Alesninkų k. |
| 124 | 7910/0004:0175 | 4400-0878-0405 | Elektrėnų sav. Alesninkų k. |
| 125 | 7910/0004:0152 | 4400-0831-1488 | Elektrėnų sav. Alesninkų k. |
| 126 | 7910/0004:0124 | 4400-0764-4751 | Elektrėnų sav. Alesninkų k. |
| 127 | 7910/0004:0299 | 4400-3063-2269 | Elektrėnų sav. Alesninkų k. |
| 128 | 7910/0004:0044 | 4400-2632-5351 | Elektrėnų sav. Alesninkų k. |
| 129 | 7910/0004:0154 | 4400-0842-2357 | Elektrėnų sav. Alesninkų k. Aplinkkelio g. 2 |
| 130 | 7910/0004:1338 | 4400-2414-4696 | Elektrėnų sav. Alesninkų k. Aplinkkelio g. 4 |
| 131 | 7910/0004:0016 | 7910-0004-0016 | Elektrėnų sav. Alesninkų k. Aplinkkelio g. 25 |
| 132 | 7942/0003:0760 | 4400-1961-7448 | Elektrėnų sav. Aliniškės k. |
| 133 | 7942/0003:0059 | 7942-0003-0059 | Elektrėnų sav. Aliniškės k. 6 |
| 134 | 7942/0003:0013 | 7942-0003-0013 | Elektrėnų sav. Aliniškės k. 7 |
| 135 | 7942/0003:0013 | 7942-0003-0013 | Elektrėnų sav. Aliniškės k. 7 |
| 136 | 7910/0002:0968 | 4400-1845-0589 | Elektrėnų sav. Ausieniškių k. |

| Sklypo dalies Nr. | Sklypo kadastro Nr. | Sklypo unikalus Nr. | Adresas |
|--------------------------|----------------------------|----------------------------|--|
| 137 | 7910/0002:0115 | 4400-3999-5222 | Elektrėnų sav. Ausieniškių k. |
| 138 | 7910/0002:0173 | 7910-0002-0173 | Elektrėnų sav. Ausieniškių k. |
| 139 | 7910/0002:0395 | 4400-0920-1349 | Elektrėnų sav. Ausieniškių k. |
| 140 | 7910/0002:0106 | 4400-3044-1455 | Elektrėnų sav. Ausieniškių k. |
| 141 | 7910/0002:0967 | 4400-1845-0545 | Elektrėnų sav. Ausieniškių k. |
| 142 | 7910/0002:1015 | 4400-2286-8954 | Elektrėnų sav. Ausieniškių k. |
| 143 | 7910/0002:0971 | 4400-1853-3372 | Elektrėnų sav. Ausieniškių k. |
| 144 | 7910/0002:1017 | 4400-2286-9280 | Elektrėnų sav. Ausieniškių k. |
| 145 | 7910/0002:0113 | 4400-3342-2165 | Elektrėnų sav. Ausieniškių k. |
| 146 | 7910/0002:1009 | 4400-2232-5573 | Elektrėnų sav. Ausieniškių k. |
| 147 | 7910/0002:1016 | 4400-2286-9180 | Elektrėnų sav. Ausieniškių k. |
| 148 | 7910/0002:0098 | 4400-2910-2816 | Elektrėnų sav. Ausieniškių k. |
| 149 | 7910/0002:0076 | 7910-0002-0076 | Elektrėnų sav. Ausieniškių k. Paukštyno g. 9 |
| 150 | 7914/0001:1281 | 4400-2211-8978 | Elektrėnų sav. Balceriškių k. |
| 151 | 7914/0001:0022 | 7914-0001-0022 | Elektrėnų sav. Balceriškių k. |
| 152 | 7914/0001:0444 | 4400-1288-2300 | Elektrėnų sav. Balceriškių k. |
| 153 | 7914/0001:0293 | 4400-0639-9039 | Elektrėnų sav. Balceriškių k. |
| 154 | 7914/0001:0376 | 4400-0877-3833 | Elektrėnų sav. Balceriškių k. |
| 155 | 7914/0001:1291 | 4400-2296-1418 | Elektrėnų sav. Balceriškių k. |
| 156 | 7914/0001:0418 | 4400-1187-9455 | Elektrėnų sav. Balceriškių k. |
| 157 | 7914/0001:0198 | 4400-0408-2653 | Elektrėnų sav. Balceriškių k. |
| 158 | 7914/0001:0348 | 4400-0763-7758 | Elektrėnų sav. Balceriškių k. |
| 159 | 7914/0001:0180 | 4400-0270-9420 | Elektrėnų sav. Balceriškių k. |
| 160 | 7914/0001:0309 | 4400-0640-7683 | Elektrėnų sav. Balceriškių k. |
| 161 | 7914/0001:0202 | 4400-0408-5723 | Elektrėnų sav. Balceriškių k. |
| 162 | 7914/0001:0288 | 4400-0634-4838 | Elektrėnų sav. Balceriškių k. |
| 163 | 7914/0001:0391 | 4400-1058-3510 | Elektrėnų sav. Balceriškių k. |
| 164 | 7914/0001:1027 | 4400-1848-3966 | Elektrėnų sav. Balceriškių k. |
| 165 | 7914/0001:0243 | 4400-0483-8984 | Elektrėnų sav. Balceriškių k. |
| 166 | 7914/0001:1017 | 4400-1838-5203 | Elektrėnų sav. Balceriškių k. |
| 167 | 7914/0001:1032 | 4400-1862-2096 | Elektrėnų sav. Balceriškių k. |
| 168 | 7914/0001:0359 | 4400-0775-9019 | Elektrėnų sav. Balceriškių k. |
| 169 | 7914/0001:0308 | 4400-0640-7661 | Elektrėnų sav. Balceriškių k. |
| 170 | 7914/0001:1018 | 4400-1838-5284 | Elektrėnų sav. Balceriškių k. |
| 171 | 7914/0001:0432 | 4400-1218-1123 | Elektrėnų sav. Balceriškių k. |
| 172 | 7914/0001:0411 | 4400-1185-2870 | Elektrėnų sav. Balceriškių k. |
| 173 | 7914/0001:1026 | 4400-1848-3815 | Elektrėnų sav. Balceriškių k. |
| 174 | 7914/0001:0386 | 4400-0961-6380 | Elektrėnų sav. Balceriškių k. |
| 175 | 7914/0001:0300 | 4400-0640-1623 | Elektrėnų sav. Balceriškių k. |
| 176 | 7914/0001:0480 | 4400-4518-5242 | Elektrėnų sav. Balceriškių k. |
| 177 | 7914/0001:0419 | 4400-1187-9522 | Elektrėnų sav. Balceriškių k. |
| 178 | 7914/0001:0248 | 4400-0514-8541 | Elektrėnų sav. Balceriškių k. |
| 179 | 7914/0001:0018 | 7914-0001-0018 | Elektrėnų sav. Balceriškių k. |
| 180 | 7914/0001:0325 | 4400-0668-0842 | Elektrėnų sav. Balceriškių k. |
| 181 | 7914/0001:0276 | 4400-0558-9671 | Elektrėnų sav. Balceriškių k. |
| 182 | 7914/0001:0286 | 4400-0634-4754 | Elektrėnų sav. Balceriškių k. |

| Sklypo dalies Nr. | Sklypo kadastro Nr. | Sklypo unikalus Nr. | Adresas |
|--------------------------|----------------------------|----------------------------|--|
| 183 | 7914/0001:0403 | 4400-1131-6164 | Elektrėnų sav. Balceriškių k. |
| 184 | 7914/0001:1020 | 4400-1839-7538 | Elektrėnų sav. Balceriškių k. |
| 185 | 7914/0001:0394 | 4400-1076-4560 | Elektrėnų sav. Balceriškių k. |
| 186 | 7914/0001:0227 | 4400-0440-1801 | Elektrėnų sav. Balceriškių k. |
| 187 | 7914/0001:0254 | 4400-0525-8011 | Elektrėnų sav. Balceriškių k. |
| 188 | 7914/0001:0032 | 7914-0001-0032 | Elektrėnų sav. Balceriškių k. |
| 189 | 7914/0001:0358 | 4400-0775-8965 | Elektrėnų sav. Balceriškių k. |
| 190 | 7914/0001:0410 | 4400-1185-2805 | Elektrėnų sav. Balceriškių k. |
| 191 | 7914/0001:0377 | 4400-0877-3888 | Elektrėnų sav. Balceriškių k. |
| 192 | 7914/0001:0199 | 4400-0408-2697 | Elektrėnų sav. Balceriškių k. |
| 193 | 7914/0001:0263 | 4400-0525-8822 | Elektrėnų sav. Balceriškių k. |
| 194 | 7914/0001:0378 | 4400-0877-3966 | Elektrėnų sav. Balceriškių k. |
| 195 | 7914/0001:0177 | 4400-0221-8331 | Elektrėnų sav. Balceriškių k. |
| 196 | 7914/0001:1013 | 4400-1833-5102 | Elektrėnų sav. Balceriškių k. |
| 197 | 7914/0001:0277 | 4400-0558-9728 | Elektrėnų sav. Balceriškių k. |
| 198 | 7914/0001:1019 | 4400-1839-7449 | Elektrėnų sav. Balceriškių k. |
| 199 | 7914/0001:1007 | 4400-1752-7550 | Elektrėnų sav. Balceriškių k. |
| 200 | 7914/0001:1289 | 4400-2293-1653 | Elektrėnų sav. Balceriškių k. |
| 201 | 7914/0001:0158 | 4400-0027-2848 | Elektrėnų sav. Balceriškių k. |
| 202 | 7914/0001:1278 | 4400-2211-4189 | Elektrėnų sav. Balceriškių k. |
| 203 | 7914/0001:0320 | 4400-0665-5340 | Elektrėnų sav. Balceriškių k. |
| 204 | 7914/0001:1016 | 4400-1838-4982 | Elektrėnų sav. Balceriškių k. |
| 205 | 7914/0001:0345 | 4400-0763-7414 | Elektrėnų sav. Balceriškių k. |
| 206 | 7914/0001:0316 | 4400-0647-0377 | Elektrėnų sav. Balceriškių k. |
| 207 | 7914/0001:0253 | 4400-0525-7947 | Elektrėnų sav. Balceriškių k. |
| 208 | 7914/0001:1269 | 4400-2118-3182 | Elektrėnų sav. Balceriškių k. |
| 209 | 7914/0001:0010 | 7914-0001-0010 | Elektrėnų sav. Balceriškių k. |
| 210 | 7914/0001:1283 | 4400-2248-3809 | Elektrėnų sav. Balceriškių k. |
| 211 | 7914/0001:0415 | 4400-1187-9255 | Elektrėnų sav. Balceriškių k. |
| 212 | 7914/0001:1292 | 4400-2330-6440 | Elektrėnų sav. Balceriškių k. |
| 213 | 7914/0001:1028 | 4400-1848-4089 | Elektrėnų sav. Balceriškių k. |
| 214 | 7914/0001:0220 | 4400-0431-0950 | Elektrėnų sav. Balceriškių k. |
| 215 | 7914/0001:0331 | 4400-0677-6714 | Elektrėnų sav. Balceriškių k. |
| 216 | 7914/0001:0478 | 4400-4369-9327 | Elektrėnų sav. Balceriškių k. Plento g. 9 |
| 217 | 7914/0001:0413 | 4400-1187-9144 | Elektrėnų sav. Balceriškių k. Plento g. 20 |
| 218 | 7914/0001:1298 | 4400-3969-6028 | Elektrėnų sav. Balceriškių k. Plento g. 30 |
| 219 | 7914/0001:1053 | 4400-3969-6109 | Elektrėnų sav. Balceriškių k. Plento g. 32 |
| 220 | 7914/0001:0471 | 4400-3969-3958 | Elektrėnų sav. Balceriškių k. Plento g. 34 |
| 221 | 7914/0004:0555 | 4400-4147-6440 | Elektrėnų sav. Barčių vs. |
| 222 | 7914/0004:0507 | 4400-2682-2848 | Elektrėnų sav. Barčių vs. |
| 223 | 7942/0002:0936 | 4400-2326-5290 | Elektrėnų sav. Barsūniškių k. |
| 224 | 7942/0002:0756 | 4400-1650-2431 | Elektrėnų sav. Barsūniškių k. |
| 225 | 7942/0002:0461 | 4400-0486-6913 | Elektrėnų sav. Barsūniškių k. |
| 226 | 7942/0002:0907 | 4400-2049-7316 | Elektrėnų sav. Barsūniškių k. |
| 227 | 7942/0002:0735 | 4400-1581-6730 | Elektrėnų sav. Barsūniškių k. |
| 228 | 7942/0002:0727 | 4400-1558-6195 | Elektrėnų sav. Barsūniškių k. |

| Sklypo dalies Nr. | Sklypo kadastro Nr. | Sklypo unikalus Nr. | Adresas |
|--------------------------|----------------------------|----------------------------|--|
| 229 | 7910/0004:0227 | 4400-1058-3102 | Elektrėnų sav. Beržonkos k. |
| 230 | 7910/0003:0021 | 7910-0003-0021 | Elektrėnų sav. Beržonkos k. |
| 231 | 7910/0003:0154 | 4400-2372-8830 | Elektrėnų sav. Beržonkos k. |
| 232 | 7910/0003:0197 | 4400-4332-8103 | Elektrėnų sav. Beržonkos k. |
| 233 | 7910/0003:0081 | 7910-0003-0081 | Elektrėnų sav. Beržonkos k. |
| 234 | 7910/0003:0198 | 4400-4332-8836 | Elektrėnų sav. Beržonkos k. |
| 235 | 7910/0004:1350 | 4400-3063-4652 | Elektrėnų sav. Beržonkos k. |
| 236 | 7910/0003:0053 | 4400-2821-3465 | Elektrėnų sav. Beržonkos k. |
| 237 | 7910/0003:0022 | 7910-0003-0022 | Elektrėnų sav. Beržonkos k. |
| 238 | 7910/0004:1346 | 4400-2908-3521 | Elektrėnų sav. Beržonkos k. |
| 239 | 7910/0003:0079 | 7910-0003-0079 | Elektrėnų sav. Beržonkos k. |
| 240 | 7910/0003:0078 | 7910-0003-0078 | Elektrėnų sav. Beržonkos k. |
| 241 | 7910/0003:0201 | 4400-5825-3364 | Elektrėnų sav. Beržonkos k. |
| 242 | 7910/0003:0181 | 4400-4220-4375 | Elektrėnų sav. Beržonkos k. |
| 243 | 7910/0003:0017 | 7910-0003-0017 | Elektrėnų sav. Beržonkos k. |
| 244 | 7910/0003:0013 | 7910-0003-0013 | Elektrėnų sav. Beržonkos k. |
| 245 | 7910/0004:0321 | 4400-4710-5354 | Elektrėnų sav. Beržonkos k. Zelvės g. 39 |
| 246 | 7914/0004:0511 | 4400-2722-8710 | Elektrėnų sav. Burbiškių k. |
| 247 | 7914/0004:0521 | 4400-3690-3830 | Elektrėnų sav. Burbiškių k. |
| 248 | 7914/0004:0495 | 4400-2470-2470 | Elektrėnų sav. Burbiškių k. |
| 249 | 7914/0004:0426 | 4400-1660-7624 | Elektrėnų sav. Burbiškių k. |
| 250 | 7914/0004:0400 | 4400-1542-2478 | Elektrėnų sav. Burbiškių k. |
| 251 | 7914/0004:0481 | 4400-2295-3540 | Elektrėnų sav. Burbiškių k. |
| 252 | 7914/0004:0425 | 4400-1660-7488 | Elektrėnų sav. Burbiškių k. |
| 253 | 7914/0004:0002 | 7914-0004-0002 | Elektrėnų sav. Burbiškių k. |
| 254 | 7914/0004:0214 | 4400-0096-4890 | Elektrėnų sav. Burbiškių k. |
| 255 | 7914/0004:0159 | 7914-0004-0159 | Elektrėnų sav. Burbiškių k. |
| 256 | 7914/0004:0413 | 4400-1622-4210 | Elektrėnų sav. Burbiškių k. |
| 257 | 7914/0004:0477 | 4400-2258-8594 | Elektrėnų sav. Burbiškių k. |
| 258 | 7914/0004:0389 | 4400-1328-9468 | Elektrėnų sav. Burbiškių k. |
| 259 | 7914/0004:0480 | 4400-2291-4318 | Elektrėnų sav. Burbiškių k. |
| 260 | 7914/0004:0568 | 4400-4436-0538 | Elektrėnų sav. Burbiškių k. |
| 261 | 7914/0004:0141 | 7914-0004-0141 | Elektrėnų sav. Burbiškių k. |
| 262 | 7914/0004:0520 | 4400-3690-3628 | Elektrėnų sav. Burbiškių k. |
| 263 | 7914/0004:0570 | 4400-4435-3177 | Elektrėnų sav. Burbiškių k. |
| 264 | 7914/0004:0519 | 4400-3115-7243 | Elektrėnų sav. Burbiškių k. |
| 265 | 7914/0004:0556 | 4400-4149-5180 | Elektrėnų sav. Burbiškių k. |
| 266 | 7914/0004:0517 | 4400-3115-7110 | Elektrėnų sav. Burbiškių k. |
| 267 | 7914/0004:0226 | 4400-0132-9768 | Elektrėnų sav. Burbiškių k. |
| 268 | 7914/0004:0571 | 4400-4436-0570 | Elektrėnų sav. Burbiškių k. |
| 269 | 7914/0004:0482 | 4400-2295-7526 | Elektrėnų sav. Burbiškių k. |
| 270 | 7914/0004:0569 | 4400-4435-3133 | Elektrėnų sav. Burbiškių k. |
| 271 | 7914/0004:0516 | 4400-3115-0640 | Elektrėnų sav. Burbiškių k. |
| 272 | 7914/0004:0024 | 4400-2530-5431 | Elektrėnų sav. Burbiškių k. |
| 273 | 7914/0004:0026 | 4400-2522-8753 | Elektrėnų sav. Burbiškių k. |
| 274 | 7914/0004:0323 | 4400-0667-0035 | Elektrėnų sav. Burbiškių k. |

| Sklypo dalies Nr. | Sklypo kadastro Nr. | Sklypo unikalus Nr. | Adresas |
|--------------------------|----------------------------|----------------------------|---|
| 275 | 7914/0004:0560 | 4400-4157-6469 | Elektrėnų sav. Burbiškių k. |
| 276 | 7914/0004:0512 | 4400-2722-8764 | Elektrėnų sav. Burbiškių k. |
| 277 | 7914/0004:0515 | 4400-3114-7190 | Elektrėnų sav. Burbiškių k. |
| 278 | 7914/0004:0455 | 4400-2072-3271 | Elektrėnų sav. Burbiškių k. |
| 279 | 7914/0004:0036 | 7914-0004-0036 | Elektrėnų sav. Burbiškių k. Miško g. 1 |
| 280 | 7914/0004:0023 | 4400-2522-8731 | Elektrėnų sav. Burbiškių k. Miško g. 2 |
| 281 | 7914/0004:0513 | 4400-2722-9429 | Elektrėnų sav. Burbiškių k. Miško g. 3 |
| 282 | 7914/0004:0010 | 7914-0004-0010 | Elektrėnų sav. Burbiškių k. Širinės g. 1 |
| 283 | 7914/0004:0020 | 7914-0004-0020 | Elektrėnų sav. Burbiškių k. Širinės g. 1A |
| 284 | 7914/0004:0032 | 7914-0004-0032 | Elektrėnų sav. Burbiškių k. Širinės g. 3 |
| 285 | 7914/0004:0087 | 7914-0004-0087 | Elektrėnų sav. Burbiškių k. Širinės g. 5 |
| 286 | 7914/0004:0057 | 7914-0004-0057 | Elektrėnų sav. Burbiškių k. Širinės g. 7 |
| 287 | 7910/0004:0300 | 4400-3063-4041 | Elektrėnų sav. Daučiuliškių k. |
| 288 | 7910/0004:0073 | 7910-0004-0073 | Elektrėnų sav. Daučiuliškių k. |
| 289 | 7910/0004:0006 | 7910-0004-0006 | Elektrėnų sav. Daučiuliškių k. |
| 290 | 7910/0004:1362 | 4400-4126-5389 | Elektrėnų sav. Daučiuliškių k. |
| 291 | 7910/0004:0007 | 7910-0004-0007 | Elektrėnų sav. Daučiuliškių k. |
| 292 | 7910/0004:1352 | 4400-3219-6080 | Elektrėnų sav. Daučiuliškių k. |
| 293 | 7910/0004:1361 | 4400-4126-7761 | Elektrėnų sav. Daučiuliškių k. |
| 294 | 7910/0004:0021 | 7910-0004-0021 | Elektrėnų sav. Daučiuliškių k. |
| 295 | 7910/0004:0111 | 4400-0363-4344 | Elektrėnų sav. Daučiuliškių k. |
| 296 | 7910/0004:0038 | 7910-0004-0038 | Elektrėnų sav. Daučiuliškių k. |
| 297 | 7910/0004:1340 | 4400-2446-2836 | Elektrėnų sav. Daučiuliškių k. |
| 298 | 7910/0004:0078 | 7910-0004-0078 | Elektrėnų sav. Daučiuliškių k. |
| 299 | 7910/0004:1339 | 4400-2446-2151 | Elektrėnų sav. Daučiuliškių k. |
| 300 | 7910/0004:1322 | 4400-2301-9985 | Elektrėnų sav. Daučiuliškių k. |
| 301 | 7910/0004:0113 | 4400-0363-4466 | Elektrėnų sav. Daučiuliškių k. |
| 302 | 7910/0004:1343 | 4400-2866-8891 | Elektrėnų sav. Daučiuliškių k. |
| 303 | 7910/0004:0295 | 4400-3002-5759 | Elektrėnų sav. Daučiuliškių k. |
| 304 | 7910/0004:1324 | 4400-2309-1301 | Elektrėnų sav. Daučiuliškių k. |
| 305 | 7910/0004:0100 | 4400-0075-9535 | Elektrėnų sav. Daučiuliškių k. |
| 306 | 7910/0004:0013 | 7910-0004-0013 | Elektrėnų sav. Daučiuliškių k. |
| 307 | 7910/0004:0007 | 7910-0004-0007 | Elektrėnų sav. Daučiuliškių k. |
| 308 | 7910/0004:0021 | 7910-0004-0021 | Elektrėnų sav. Daučiuliškių k. |
| 309 | 7910/0004:0023 | 7910-0004-0023 | Elektrėnų sav. Daučiuliškių k. Zelvės g. 23 |
| 310 | 7910/0004:0290 | 4400-2866-8770 | Elektrėnų sav. Daučiuliškių k. Zelvės g. 27 |
| 311 | 7942/0002:0211 | 4400-2736-8145 | Elektrėnų sav. Diržonių k. |
| 312 | 7942/0002:0237 | 4400-3747-0610 | Elektrėnų sav. Diržonių k. |
| 313 | 7942/0002:0722 | 4400-1551-2577 | Elektrėnų sav. Diržonių k. |
| 314 | 7942/0002:0351 | 7942-0002-0351 | Elektrėnų sav. Diržonių k. |
| 315 | 7942/0002:0243 | 4400-3910-3307 | Elektrėnų sav. Diržonių k. |
| 316 | 7942/0002:0503 | 4400-3910-4315 | Elektrėnų sav. Diržonių k. |
| 317 | 7942/0003:0120 | 4400-4850-0330 | Elektrėnų sav. Diržonių k. |
| 318 | 7942/0002:0395 | 7942-0002-0395 | Elektrėnų sav. Diržonių k. |
| 319 | 7942/0002:0566 | 4400-0760-9528 | Elektrėnų sav. Diržonių k. |
| 320 | 7942/0002:0501 | 4400-3873-4359 | Elektrėnų sav. Diržonių k. |

| Sklypo dalies Nr. | Sklypo kadastro Nr. | Sklypo unikalus Nr. | Adresas |
|--------------------------|----------------------------|----------------------------|---|
| 321 | 7942/0003:0413 | 4400-0763-7569 | Elektrėnų sav. Diržonių k. |
| 322 | 7942/0003:0411 | 4400-0753-4716 | Elektrėnų sav. Diržonių k. |
| 323 | 7942/0002:0308 | 7942-0002-0308 | Elektrėnų sav. Diržonių k. |
| 324 | 7942/0002:0906 | 4400-2049-3027 | Elektrėnų sav. Diržonių k. |
| 325 | 7942/0003:0388 | 4400-0639-7766 | Elektrėnų sav. Diržonių k. |
| 326 | 7942/0003:0087 | 7942-0003-0087 | Elektrėnų sav. Diržonių k. |
| 327 | 7942/0003:0032 | 7942-0003-0032 | Elektrėnų sav. Diržonių k. |
| 328 | 7942/0002:0224 | 4400-2999-3575 | Elektrėnų sav. Diržonių k. |
| 329 | 7942/0002:0197 | 7942-0002-0197 | Elektrėnų sav. Diržonių k. |
| 330 | 7942/0003:0069 | 4400-2736-8267 | Elektrėnų sav. Diržonių k. |
| 331 | 7942/0002:0526 | 4400-0665-5618 | Elektrėnų sav. Diržonių k. |
| 332 | 7942/0002:0139 | 7942-0002-0139 | Elektrėnų sav. Diržonių k. |
| 333 | 7942/0002:0367 | 7942-0002-0367 | Elektrėnų sav. Diržonių k. |
| 334 | 7942/0002:0730 | 4400-1560-9668 | Elektrėnų sav. Diržonių k. |
| 335 | 7942/0003:0395 | 4400-0664-8968 | Elektrėnų sav. Diržonių k. |
| 336 | 7942/0003:0011 | 7942-0003-0011 | Elektrėnų sav. Diržonių k. 1 |
| 337 | 7914/0005:0264 | 4400-1224-6330 | Elektrėnų sav. Dumbliko k. |
| 338 | 7914/0005:0164 | 7914-0005-0164 | Elektrėnų sav. Dumbliko k. |
| 339 | 7914/0005:0183 | 4400-0079-6272 | Elektrėnų sav. Dumbliko k. |
| 340 | 7914/0001:0106 | 7914-0001-0106 | Elektrėnų sav. Dumbliko k. |
| 341 | 7914/0005:0165 | 7914-0005-0165 | Elektrėnų sav. Dumbliko k. |
| 342 | 7914/0005:0501 | 4400-2652-2272 | Elektrėnų sav. Dumbliko k. |
| 343 | 7914/0005:0171 | 7914-0005-0171 | Elektrėnų sav. Dumbliko k. |
| 344 | 7914/0005:0299 | 4400-2652-2194 | Elektrėnų sav. Dumbliko k. |
| 345 | 7914/0005:0468 | 4400-1841-3520 | Elektrėnų sav. Dumbliko k. |
| 346 | 7914/0005:0025 | 7914-0005-0025 | Elektrėnų sav. Dumbliko k. |
| 347 | 7914/0005:0150 | 7914-0001-0089 | Elektrėnų sav. Dumbliko k. |
| 348 | 7914/0005:0170 | 7914-0005-0170 | Elektrėnų sav. Dumbliko k. |
| 349 | 7914/0005:0237 | 4400-1058-3154 | Elektrėnų sav. Dumbliko k. 3 |
| 350 | 7930/0004:0025 | 4400-2637-6274 | Elektrėnų sav. Elektrėnų m. |
| 351 | 7930/0004:0026 | 4400-2637-6324 | Elektrėnų sav. Elektrėnų m. |
| 352 | 7930/0004:0029 | 4400-2864-6271 | Elektrėnų sav. Elektrėnų m. |
| 353 | 7930/0004:0027 | 4400-2637-6396 | Elektrėnų sav. Elektrėnų m. |
| 354 | 7930/0004:0028 | 4400-2639-3220 | Elektrėnų sav. Elektrėnų m. |
| 355 | 7930/0004:0024 | 4400-2635-8698 | Elektrėnų sav. Elektrėnų m. |
| 356 | 7930/0004:0010 | 4400-0712-4705 | Elektrėnų sav. Elektrėnų m. Elektrinės g. 4C |
| 357 | 7930/0004:0023 | 4400-2635-8276 | Elektrėnų sav. Elektrėnų m. Elektrinės g. 4D |
| 358 | 7930/0004:0022 | 4400-2635-8221 | Elektrėnų sav. Elektrėnų m. Elektrinės g. 4E |
| 359 | 7930/0004:0005 | 4400-0247-5996 | Elektrėnų sav. Elektrėnų m. Elektrinės g. 4G |
| 360 | 7930/0004:0031 | 4400-2909-6842 | Elektrėnų sav. Elektrėnų m. Elektrinės g. 12A |
| 361 | 7930/0004:0004 | 7930-0004-0004 | Elektrėnų sav. Elektrėnų m. Elektrinės g. 14 |
| 362 | 7930/0004:0015 | 4400-2235-0021 | Elektrėnų sav. Elektrėnų m. Elektrinės g. 14A |
| 363 | 7930/0001:0002 | 4400-2507-8311 | Elektrėnų sav. Elektrėnų m. Elektrinės g. 22 |
| 364 | 7930/0001:0346 | 4400-0284-2542 | Elektrėnų sav. Elektrėnų m. Elektrinės g. 24 |
| 365 | 7930/0001:0348 | 4400-0301-7154 | Elektrėnų sav. Elektrėnų m. Elektrinės g. 26 |
| 366 | 7910/0001:0894 | 4400-1967-2161 | Elektrėnų sav. Gervaraisčio k. |

| Sklypo dalies Nr. | Sklypo kadastro Nr. | Sklypo unikalus Nr. | Adresas |
|--------------------------|----------------------------|----------------------------|---|
| 367 | 7910/0003:0002 | 7910-0003-0002 | Elektrėnų sav. Gervaraisčio k. 1 |
| 368 | 4910/7001:0002 | 4400-2911-8607 | Elektrėnų sav. Gilučių k. |
| 369 | 4936/0001:0470 | 4400-2270-0632 | Elektrėnų sav. Gojaus k. |
| 370 | 4936/0001:0034 | 4936-0001-0034 | Elektrėnų sav. Gojaus k. |
| 371 | 4936/0001:0469 | 4400-2270-0576 | Elektrėnų sav. Gojaus k. |
| 372 | 4936/0001:0003 | 4936-0001-0003 | Elektrėnų sav. Gojaus k. |
| 373 | 4936/0001:0418 | 4400-1658-3443 | Elektrėnų sav. Gojaus k. 1 |
| 374 | 4936/0001:0047 | 4936-0001-0047 | Elektrėnų sav. Gojaus k. 4 |
| 375 | 7942/0003:0331 | 7942-0003-0331 | Elektrėnų sav. Jonos k. |
| 376 | 7942/0003:0329 | 7942-0003-0329 | Elektrėnų sav. Jonos k. |
| 377 | 7942/0003:0106 | 7942-0003-0106 | Elektrėnų sav. Jonos k. |
| 378 | 7942/0003:0192 | 7942-0003-0192 | Elektrėnų sav. Jonos k. |
| 379 | 7942/0003:0113 | 4400-3961-1373 | Elektrėnų sav. Jonos k. |
| 380 | 7942/0003:0110 | 7942-0003-0110 | Elektrėnų sav. Jonos k. |
| 381 | 7942/0003:0357 | 4400-0037-1498 | Elektrėnų sav. Jonos k. |
| 382 | 7910/0001:0874 | 4400-1655-2113 | Elektrėnų sav. Kakliniškių k. |
| 383 | 7910/0001:0431 | 4400-1563-8352 | Elektrėnų sav. Kakliniškių k. |
| 384 | 7910/0001:0372 | 4400-2734-7522 | Elektrėnų sav. Kakliniškių k. |
| 385 | 7910/0001:0927 | 4400-2261-9485 | Elektrėnų sav. Kakliniškių k. |
| 386 | 7910/0001:0044 | 7910-0001-0044 | Elektrėnų sav. Kakliniškių k. |
| 387 | 7910/0001:0430 | 4400-1563-8281 | Elektrėnų sav. Kakliniškių k. |
| 388 | 7910/0001:0071 | 7910-0001-0071 | Elektrėnų sav. Kakliniškių k. |
| 389 | 7910/0001:0939 | 4400-5231-5947 | Elektrėnų sav. Kakliniškių k. |
| 390 | 7910/0001:0020 | 7910-0001-0020 | Elektrėnų sav. Kakliniškių k. |
| 391 | 7910/0001:0429 | 4400-1563-8105 | Elektrėnų sav. Kakliniškių k. |
| 392 | 7910/0001:0026 | 7910-0001-0026 | Elektrėnų sav. Kakliniškių k. |
| 393 | 7910/0001:0876 | 4400-1667-3886 | Elektrėnų sav. Kakliniškių k. |
| 394 | 7910/0001:1014 | 4400-5606-3348 | Elektrėnų sav. Kakliniškių k. |
| 395 | 7910/0001:0378 | 4400-2857-4592 | Elektrėnų sav. Kakliniškių k. |
| 396 | 7910/0001:0428 | 4400-1563-7938 | Elektrėnų sav. Kakliniškių k. |
| 397 | 7910/0001:0023 | 7910-0001-0023 | Elektrėnų sav. Kakliniškių k. |
| 398 | 7910/0001:0031 | 7910-0001-0031 | Elektrėnų sav. Kakliniškių k. |
| 399 | 7910/0001:0033 | 7910-0001-0033 | Elektrėnų sav. Kakliniškių k. |
| 400 | 7910/0001:0949 | 4400-5606-3380 | Elektrėnų sav. Kakliniškių k. |
| 401 | 7910/0001:0432 | 4400-1563-8470 | Elektrėnų sav. Kakliniškių k. |
| 402 | 7910/0001:0002 | 7910-0001-0002 | Elektrėnų sav. Kakliniškių k. |
| 403 | 7910/0001:0050 | 7910-0001-0050 | Elektrėnų sav. Kakliniškių k. |
| 404 | 7910/0001:0935 | 4400-4340-8940 | Elektrėnų sav. Kakliniškių k. |
| 405 | 7910/0001:0028 | 7910-0001-0028 | Elektrėnų sav. Kakliniškių k. |
| 406 | 7910/0001:0471 | 4400-4340-6355 | Elektrėnų sav. Kakliniškių k. |
| 407 | 7910/0001:0449 | 4400-2857-4616 | Elektrėnų sav. Kakliniškių k. |
| 408 | 7910/0008:0009 | 7910-0008-0009 | Elektrėnų sav. Kakliniškių k. Alyvų g. 9 |
| 409 | 7910/0008:0005 | 7910-0008-0005 | Elektrėnų sav. Kakliniškių k. Alyvų g. 11 |
| 410 | 7910/0008:0039 | 7910-0008-0039 | Elektrėnų sav. Kakliniškių k. Alyvų g. 13 |
| 411 | 7910/0008:0028 | 7910-0008-0028 | Elektrėnų sav. Kakliniškių k. Alyvų g. 15 |
| 412 | 7910/0008:0014 | 7910-0008-0014 | Elektrėnų sav. Kakliniškių k. Alyvų g. 17 |

| Sklypo dalies Nr. | Sklypo kadastro Nr. | Sklypo unikalus Nr. | Adresas |
|--------------------------|----------------------------|----------------------------|--|
| 413 | 7910/0008:0010 | 7910-0008-0010 | Elektrėnų sav. Kakliniškių k. Alyvų g. 19 |
| 414 | 7910/0008:0030 | 7910-0008-0030 | Elektrėnų sav. Kakliniškių k. Alyvų g. 21 |
| 415 | 7910/0008:0048 | 7910-0008-0048 | Elektrėnų sav. Kakliniškių k. Alyvų g. 22 |
| 416 | 7910/0008:0041 | 7910-0008-0041 | Elektrėnų sav. Kakliniškių k. Alyvų g. 24 |
| 417 | 7910/0001:0147 | 7910-0001-0147 | Elektrėnų sav. Kakliniškių k. Migūčionių g. 2A |
| 418 | 7910/0001:0483 | 4400-4340-6333 | Elektrėnų sav. Kakliniškių k. Rugiagėlių g. 1 |
| 419 | 7910/0001:0155 | 7910-0001-0155 | Elektrėnų sav. Kakliniškių k. Rugiagėlių g. 1A |
| 420 | 7910/0001:0154 | 7910-0001-0154 | Elektrėnų sav. Kakliniškių k. Rugiagėlių g. 1B |
| 421 | 7910/0001:0148 | 7910-0001-0148 | Elektrėnų sav. Kakliniškių k. Rugiagėlių g. 2 |
| 422 | 7910/0001:0873 | 4400-1655-1970 | Elektrėnų sav. Kakliniškių k. Rugiagėlių g. 6 |
| 423 | 4910/0003:0256 | 4400-0275-2798 | Elektrėnų sav. Kalninių Mijaugonių k. |
| 424 | 4910/0006:0022 | 4910-0006-0022 | Elektrėnų sav. Kalninių Mijaugonių k. |
| 425 | 4910/0006:0046 | 4400-3967-3402 | Elektrėnų sav. Kalninių Mijaugonių k. |
| 426 | 4910/0004:0012 | 4910-0004-0012 | Elektrėnų sav. Kalninių Mijaugonių k. |
| 427 | 4910/0003:0280 | 4400-0626-0679 | Elektrėnų sav. Kalninių Mijaugonių k. |
| 428 | 4910/0003:0326 | 4400-1825-7468 | Elektrėnų sav. Kalninių Mijaugonių k. |
| 429 | 4910/0003:0126 | 4910-0003-0126 | Elektrėnų sav. Kalninių Mijaugonių k. |
| 430 | 4910/0003:0234 | 4400-0213-6056 | Elektrėnų sav. Kalninių Mijaugonių k. |
| 431 | 4910/0006:0038 | 4910-0006-0038 | Elektrėnų sav. Kalninių Mijaugonių k. |
| 432 | 4910/0004:0044 | 4910-0004-0044 | Elektrėnų sav. Kalninių Mijaugonių k. |
| 433 | 4910/0006:0121 | 4910-0003-0117 | Elektrėnų sav. Kalninių Mijaugonių k. |
| 434 | 4910/0003:0056 | 4400-4106-0135 | Elektrėnų sav. Kalninių Mijaugonių k. |
| 435 | 4910/0003:0064 | 4400-4855-3680 | Elektrėnų sav. Kalninių Mijaugonių k. |
| 436 | 4910/0003:0316 | 4400-1034-2848 | Elektrėnų sav. Kalninių Mijaugonių k. |
| 437 | 4910/0003:0215 | 4400-0152-1806 | Elektrėnų sav. Kalninių Mijaugonių k. |
| 438 | 4910/0003:0128 | 4910-0003-0128 | Elektrėnų sav. Kalninių Mijaugonių k. |
| 439 | 4910/0003:0012 | 4910-0003-0012 | Elektrėnų sav. Kalninių Mijaugonių k. |
| 440 | 4910/0004:0125 | 4910-0004-0125 | Elektrėnų sav. Kalninių Mijaugonių k. |
| 441 | 4910/0004:0195 | 4400-0153-1657 | Elektrėnų sav. Kalninių Mijaugonių k. |
| 442 | 4910/0003:0050 | 4910-0003-0050 | Elektrėnų sav. Kalninių Mijaugonių k. |
| 443 | 4910/0004:0185 | 4400-0070-6718 | Elektrėnų sav. Kalninių Mijaugonių k. |
| 444 | 4910/0003:0312 | 4400-1072-6764 | Elektrėnų sav. Kalninių Mijaugonių k. |
| 445 | 4910/0004:0021 | 4910-0004-0021 | Elektrėnų sav. Kalninių Mijaugonių k. |
| 446 | 4910/0003:0338 | 4400-2228-4837 | Elektrėnų sav. Kalninių Mijaugonių k. |
| 447 | 4910/0006:0045 | 4400-3966-9088 | Elektrėnų sav. Kalninių Mijaugonių k. |
| 448 | 4910/0003:0025 | 4910-0003-0025 | Elektrėnų sav. Kalninių Mijaugonių k. |
| 449 | 4910/0003:0300 | 4400-0981-0886 | Elektrėnų sav. Kalninių Mijaugonių k. |
| 450 | 4910/0003:0135 | 4910-0003-0135 | Elektrėnų sav. Kalninių Mijaugonių k. |
| 451 | 4910/0003:0032 | 4910-0003-0032 | Elektrėnų sav. Kalninių Mijaugonių k. |
| 452 | 4910/0003:0200 | 4400-0079-5512 | Elektrėnų sav. Kalninių Mijaugonių k. |
| 453 | 4910/0003:0258 | 4400-0275-2698 | Elektrėnų sav. Kalninių Mijaugonių k. |
| 454 | 4910/0006:0039 | 4910-0006-0039 | Elektrėnų sav. Kalninių Mijaugonių k. |
| 455 | 4910/0003:0339 | 4400-2228-5012 | Elektrėnų sav. Kalninių Mijaugonių k. |
| 456 | 4910/0003:0311 | 4400-1072-6559 | Elektrėnų sav. Kalninių Mijaugonių k. |
| 457 | 4910/0003:0279 | 4400-0593-7177 | Elektrėnų sav. Kalninių Mijaugonių k. |
| 458 | 4910/0003:0124 | 4910-0003-0124 | Elektrėnų sav. Kalninių Mijaugonių k. |

| Sklypo dalies Nr. | Sklypo kadastro Nr. | Sklypo unikalus Nr. | Adresas |
|--------------------------|----------------------------|----------------------------|---|
| 459 | 4910/0006:0133 | 4400-0275-2710 | Elektrėnų sav. Kalninių Mijaugonių k. |
| 460 | 4910/0003:0252 | 4400-0222-1614 | Elektrėnų sav. Kalninių Mijaugonių k. |
| 461 | 4910/0003:0034 | 4910-0003-0034 | Elektrėnų sav. Kalninių Mijaugonių k. |
| 462 | 4910/0003:0297 | 4400-0775-6949 | Elektrėnų sav. Kalninių Mijaugonių k. |
| 463 | 4910/0004:0351 | 4400-3984-0592 | Elektrėnų sav. Kalninių Mijaugonių k. |
| 464 | 4910/0004:0220 | 4400-0315-8549 | Elektrėnų sav. Kalninių Mijaugonių k. |
| 465 | 4910/0003:0013 | 4910-0003-0013 | Elektrėnų sav. Kalninių Mijaugonių k. |
| 466 | 4910/0003:0194 | 4400-0073-0367 | Elektrėnų sav. Kalninių Mijaugonių k. |
| 467 | 4910/0003:0062 | 4910-0003-0062 | Elektrėnų sav. Kalninių Mijaugonių k. |
| 468 | 4910/0006:0135 | 4400-0405-8859 | Elektrėnų sav. Kalninių Mijaugonių k. |
| 469 | 4910/0006:0043 | 4400-3965-9748 | Elektrėnų sav. Kalninių Mijaugonių k. |
| 470 | 4910/0004:0333 | 4400-2779-5113 | Elektrėnų sav. Kalninių Mijaugonių k. |
| 471 | 4910/0004:0184 | 4400-0070-6550 | Elektrėnų sav. Kalninių Mijaugonių k. |
| 472 | 4910/0003:0315 | 4400-1034-2826 | Elektrėnų sav. Kalninių Mijaugonių k. |
| 473 | 4910/0004:0128 | 4910-0004-0128 | Elektrėnų sav. Kalninių Mijaugonių k. |
| 474 | 4910/0003:0260 | 4400-0275-2821 | Elektrėnų sav. Kalninių Mijaugonių k. |
| 475 | 4910/0003:0063 | 4400-4105-5203 | Elektrėnų sav. Kalninių Mijaugonių k. |
| 476 | 4910/0004:0186 | 4400-0070-6783 | Elektrėnų sav. Kalninių Mijaugonių k. |
| 477 | 4910/0003:0308 | 4400-1020-6912 | Elektrėnų sav. Kalninių Mijaugonių k. |
| 478 | 4910/0003:0235 | 4400-0213-6223 | Elektrėnų sav. Kalninių Mijaugonių k. |
| 479 | 4910/0003:0313 | 4400-1072-7023 | Elektrėnų sav. Kalninių Mijaugonių k. |
| 480 | 4910/0003:0069 | 4400-4980-1394 | Elektrėnų sav. Kalninių Mijaugonių k. |
| 481 | 4910/0004:0216 | 4400-0224-7056 | Elektrėnų sav. Kalninių Mijaugonių k. |
| 482 | 4910/0003:0291 | 4400-0741-4128 | Elektrėnų sav. Kalninių Mijaugonių k. |
| 483 | 4910/0006:0026 | 4910-0006-0026 | Elektrėnų sav. Kalninių Mijaugonių k. |
| 484 | 4910/0006:0029 | 4910-0006-0029 | Elektrėnų sav. Kalninių Mijaugonių k. |
| 485 | 4910/0003:0067 | 4400-4855-3580 | Elektrėnų sav. Kalninių Mijaugonių k. |
| 486 | 4910/0004:0183 | 4400-0070-6436 | Elektrėnų sav. Kalninių Mijaugonių k. Kalninių g. 1 |
| 487 | 4910/0003:0125 | 4910-0003-0125 | Elektrėnų sav. Kalninių Mijaugonių k. Kalninių g. 2 |
| 488 | 4910/0004:0020 | 4910-0004-0020 | Elektrėnų sav. Kalninių Mijaugonių k. Kalninių g. 3 |
| 489 | 4910/0003:0026 | 4910-0003-0026 | Elektrėnų sav. Kalninių Mijaugonių k. Kalninių g. 4 |
| 490 | 4910/0003:0341 | 4400-2250-9940 | Elektrėnų sav. Kalninių Mijaugonių k. Kalninių g. 4A |
| 491 | 4910/0003:0082 | 4910-0003-0082 | Elektrėnų sav. Kalninių Mijaugonių k. Piliakalnio g. 1 |
| 492 | 4910/0003:0024 | 4400-2531-2158 | Elektrėnų sav. Kalninių Mijaugonių k. Piliakalnio g. 1C |
| 493 | 4910/0003:0052 | 4400-3985-1682 | Elektrėnų sav. Kalninių Mijaugonių k. Piliakalnio g. 2A |
| 494 | 4910/0003:0053 | 4400-4010-0978 | Elektrėnų sav. Kalninių Mijaugonių k. Piliakalnio g. 2B |
| 495 | 4910/0003:0347 | 4400-2435-2527 | Elektrėnų sav. Kalninių Mijaugonių k. Piliakalnio g. 2C |
| 496 | 4910/0003:0057 | 4400-4854-6528 | Elektrėnų sav. Kalninių Mijaugonių k. Piliakalnio g. 3 |
| 497 | 4910/0003:0325 | 4400-1825-7268 | Elektrėnų sav. Kalninių Mijaugonių k. Piliakalnio g. 4 |
| 498 | 4910/0003:0072 | 4400-5466-8572 | Elektrėnų sav. Kalninių Mijaugonių k. Piliakalnio g. 11 |
| 499 | 4910/0003:0018 | 4910-0003-0018 | Elektrėnų sav. Kalninių Mijaugonių k. Piliakalnio g. 13 |
| 500 | 7942/0003:0123 | 4400-5410-3943 | Elektrėnų sav. Karsūniškių k. |
| 501 | 7942/0003:0098 | 7942-0003-0098 | Elektrėnų sav. Karsūniškių k. |
| 502 | 7942/0003:0045 | 7942-0003-0045 | Elektrėnų sav. Karsūniškių k. |
| 503 | 7942/0003:0097 | 7942-0003-0097 | Elektrėnų sav. Karsūniškių k. |
| 504 | 7942/0003:0060 | 7942-0002-0090 | Elektrėnų sav. Karsūniškių k. |

| Sklypo dalies Nr. | Sklypo kadastro Nr. | Sklypo unikalus Nr. | Adresas |
|--------------------------|----------------------------|----------------------------|---------------------------------------|
| 505 | 7942/0003:0339 | 7942-0002-0338 | Elektrėnų sav. Karsūniškių k. |
| 506 | 7942/0003:0336 | 7942-0003-0336 | Elektrėnų sav. Karsūniškių k. |
| 507 | 7942/0003:0125 | 4400-4940-2444 | Elektrėnų sav. Karsūniškių k. |
| 508 | 7942/0003:0095 | 7942-0003-0095 | Elektrėnų sav. Karsūniškių k. |
| 509 | 7942/0003:0745 | 4400-1600-7722 | Elektrėnų sav. Karsūniškių k. |
| 510 | 7942/0003:0051 | 7942-0003-0051 | Elektrėnų sav. Karsūniškių k. |
| 511 | 7942/0003:0751 | 4400-1767-2450 | Elektrėnų sav. Karsūniškių k. |
| 512 | 7942/0003:0119 | 4400-4547-9732 | Elektrėnų sav. Karsūniškių k. |
| 513 | 7942/0003:0751 | 4400-1767-2450 | Elektrėnų sav. Karsūniškių k. |
| 514 | 7942/0003:0033 | 7942-0003-0033 | Elektrėnų sav. Kazokiškių k. |
| 515 | 7942/0003:0025 | 7942-0003-0025 | Elektrėnų sav. Kazokiškių k. |
| 516 | 4936/0001:0395 | 4400-1203-2810 | Elektrėnų sav. Kloninių Mijaugonių k. |
| 517 | 4936/0001:0215 | 4936-0001-0215 | Elektrėnų sav. Kloninių Mijaugonių k. |
| 518 | 4936/0001:0464 | 4400-2209-9972 | Elektrėnų sav. Kloninių Mijaugonių k. |
| 519 | 4910/0003:0038 | 4910-0003-0038 | Elektrėnų sav. Kloninių Mijaugonių k. |
| 520 | 4910/0004:0344 | 4400-3210-7367 | Elektrėnų sav. Kloninių Mijaugonių k. |
| 521 | 4936/0001:0056 | 4936-0001-0056 | Elektrėnų sav. Kloninių Mijaugonių k. |
| 522 | 4936/0001:0214 | 4936-0001-0214 | Elektrėnų sav. Kloninių Mijaugonių k. |
| 523 | 4936/0001:0040 | 4936-0001-0040 | Elektrėnų sav. Kloninių Mijaugonių k. |
| 524 | 4936/0001:0188 | 4936-0001-0188 | Elektrėnų sav. Kloninių Mijaugonių k. |
| 525 | 4936/0001:0410 | 4400-1592-3996 | Elektrėnų sav. Kloninių Mijaugonių k. |
| 526 | 4936/0001:0313 | 4400-0332-1959 | Elektrėnų sav. Kloninių Mijaugonių k. |
| 527 | 4936/0001:0136 | 4936-0001-0136 | Elektrėnų sav. Kloninių Mijaugonių k. |
| 528 | 4936/0001:0042 | 4936-0001-0042 | Elektrėnų sav. Kloninių Mijaugonių k. |
| 529 | 4910/0004:0096 | 4910-0004-0096 | Elektrėnų sav. Kloninių Mijaugonių k. |
| 530 | 4936/0001:0491 | 4400-3443-8172 | Elektrėnų sav. Kloninių Mijaugonių k. |
| 531 | 4936/0001:0182 | 4936-0001-0182 | Elektrėnų sav. Kloninių Mijaugonių k. |
| 532 | 4936/0001:0288 | 4400-0182-8293 | Elektrėnų sav. Kloninių Mijaugonių k. |
| 533 | 4936/0001:0456 | 4400-2072-7382 | Elektrėnų sav. Kloninių Mijaugonių k. |
| 534 | 4936/0001:0201 | 4936-0001-0201 | Elektrėnų sav. Kloninių Mijaugonių k. |
| 535 | 4936/0001:0365 | 4400-0700-7074 | Elektrėnų sav. Kloninių Mijaugonių k. |
| 536 | 4936/0001:0275 | 4400-0092-4794 | Elektrėnų sav. Kloninių Mijaugonių k. |
| 537 | 4936/0001:0457 | 4400-2072-7417 | Elektrėnų sav. Kloninių Mijaugonių k. |
| 538 | 4936/0001:0294 | 4400-0198-7891 | Elektrėnų sav. Kloninių Mijaugonių k. |
| 539 | 4936/0001:0108 | 4936-0001-0108 | Elektrėnų sav. Kloninių Mijaugonių k. |
| 540 | 4936/0001:0301 | 4400-0284-2464 | Elektrėnų sav. Kloninių Mijaugonių k. |
| 541 | 4936/0001:0072 | 4936-0001-0072 | Elektrėnų sav. Kloninių Mijaugonių k. |
| 542 | 4936/0001:0067 | 4936-0001-0067 | Elektrėnų sav. Kloninių Mijaugonių k. |
| 543 | 4910/0003:0284 | 4400-0634-3162 | Elektrėnų sav. Kloninių Mijaugonių k. |
| 544 | 4936/0001:0493 | 4400-3737-6940 | Elektrėnų sav. Kloninių Mijaugonių k. |
| 545 | 4936/0001:0143 | 4936-0001-0143 | Elektrėnų sav. Kloninių Mijaugonių k. |
| 546 | 4936/0001:0022 | 4936-0001-0022 | Elektrėnų sav. Kloninių Mijaugonių k. |
| 547 | 4936/0001:0073 | 4936-0001-0073 | Elektrėnų sav. Kloninių Mijaugonių k. |
| 548 | 4936/0001:0328 | 4400-0372-5630 | Elektrėnų sav. Kloninių Mijaugonių k. |
| 549 | 4936/0001:0278 | 4400-0092-5348 | Elektrėnų sav. Kloninių Mijaugonių k. |
| 550 | 4936/0001:0186 | 4936-0001-0186 | Elektrėnų sav. Kloninių Mijaugonių k. |

| Sklypo dalies Nr. | Sklypo kadastro Nr. | Sklypo unikalus Nr. | Adresas |
|--------------------------|----------------------------|----------------------------|---|
| 551 | 4936/0001:0540 | 4400-5868-7724 | Elektrėnų sav. Kloninių Mijaugonių k. |
| 552 | 4936/0001:0298 | 4400-0220-4235 | Elektrėnų sav. Kloninių Mijaugonių k. |
| 553 | 4936/0001:0144 | 4936-0001-0144 | Elektrėnų sav. Kloninių Mijaugonių k. |
| 554 | 4936/0001:0315 | 4400-0332-2012 | Elektrėnų sav. Kloninių Mijaugonių k. |
| 555 | 4936/0001:0366 | 4400-0700-7130 | Elektrėnų sav. Kloninių Mijaugonių k. |
| 556 | 4936/0001:0184 | 4936-0001-0184 | Elektrėnų sav. Kloninių Mijaugonių k. |
| 557 | 4936/0001:0358 | 4400-0667-1298 | Elektrėnų sav. Kloninių Mijaugonių k. |
| 558 | 4936/0001:0021 | 4936-0001-0021 | Elektrėnų sav. Kloninių Mijaugonių k. |
| 559 | 4936/0001:0300 | 4400-0259-8654 | Elektrėnų sav. Kloninių Mijaugonių k. |
| 560 | 4936/0001:0066 | 4936-0001-0066 | Elektrėnų sav. Kloninių Mijaugonių k. |
| 561 | 4910/0003:0054 | 4910-0003-0054 | Elektrėnų sav. Kloninių Mijaugonių k. |
| 562 | 4936/0001:0261 | 4936-0001-0261 | Elektrėnų sav. Kloninių Mijaugonių k. |
| 563 | 4936/0001:0189 | 4936-0001-0189 | Elektrėnų sav. Kloninių Mijaugonių k. |
| 564 | 4936/0001:0222 | 4936-0001-0222 | Elektrėnų sav. Kloninių Mijaugonių k. |
| 565 | 4936/0001:0090 | 4936-0001-0090 | Elektrėnų sav. Kloninių Mijaugonių k. |
| 566 | 4936/0001:0081 | 4936-0001-0081 | Elektrėnų sav. Kloninių Mijaugonių k. |
| 567 | 4936/0001:0129 | 4936-0001-0129 | Elektrėnų sav. Kloninių Mijaugonių k. |
| 568 | 4936/0001:0326 | 4400-0372-5608 | Elektrėnų sav. Kloninių Mijaugonių k. |
| 569 | 4936/0001:0212 | 4936-0001-0212 | Elektrėnų sav. Kloninių Mijaugonių k. |
| 570 | 4936/0001:0526 | 4400-5579-5638 | Elektrėnų sav. Kloninių Mijaugonių k. |
| 571 | 4936/0001:0527 | 4400-5579-5660 | Elektrėnų sav. Kloninių Mijaugonių k. |
| 572 | 4936/0001:0213 | 4936-0001-0213 | Elektrėnų sav. Kloninių Mijaugonių k. |
| 573 | 4910/0004:0355 | 4400-4030-5186 | Elektrėnų sav. Kloninių Mijaugonių k. |
| 574 | 4936/0001:0363 | 4400-0675-5957 | Elektrėnų sav. Kloninių Mijaugonių k. |
| 575 | 4936/0001:0065 | 4936-0001-0065 | Elektrėnų sav. Kloninių Mijaugonių k. |
| 576 | 4936/0001:0109 | 4936-0001-0109 | Elektrėnų sav. Kloninių Mijaugonių k. |
| 577 | 4936/0001:0335 | 4400-0481-8637 | Elektrėnų sav. Kloninių Mijaugonių k. |
| 578 | 4936/0001:0057 | 4936-0001-0057 | Elektrėnų sav. Kloninių Mijaugonių k. |
| 579 | 4936/0001:0541 | 4400-5869-3620 | Elektrėnų sav. Kloninių Mijaugonių k. |
| 580 | 4936/0001:0056 | 4936-0001-0056 | Elektrėnų sav. Kloninių Mijaugonių k. |
| 581 | 4936/0001:0143 | 4936-0001-0143 | Elektrėnų sav. Kloninių Mijaugonių k. |
| 582 | 4936/0001:0123 | 4936-0001-0123 | Elektrėnų sav. Kloninių Mijaugonių k. Šilo g. 50A |
| 583 | 4936/0001:0124 | 4936-0001-0124 | Elektrėnų sav. Kloninių Mijaugonių k. Šilo g. 52 |
| 584 | 4936/0001:0122 | 4936-0001-0122 | Elektrėnų sav. Kloninių Mijaugonių k. Šilo g. 52A |
| 585 | 4936/0001:0039 | 4936-0001-0039 | Elektrėnų sav. Kloninių Mijaugonių k. Šilo g. 57 |
| 586 | 4936/0001:0030 | 4936-0001-0030 | Elektrėnų sav. Kloninių Mijaugonių k. Žvejų g. 41 |
| 587 | 7910/0003:0180 | 4400-4220-2870 | Elektrėnų sav. Lapaikos k. |
| 588 | 7910/0003:0194 | 4400-4814-4104 | Elektrėnų sav. Lapaikos k. |
| 589 | 7942/0003:0782 | 4400-2390-3297 | Elektrėnų sav. Lapaikos k. |
| 590 | 7910/0003:0095 | 4400-0041-0311 | Elektrėnų sav. Lapaikos k. |
| 591 | 7942/0003:0748 | 4400-1672-5407 | Elektrėnų sav. Lapaikos k. |
| 592 | 7910/0003:0110 | 4400-0981-1718 | Elektrėnų sav. Lapaikos k. |
| 593 | 7910/0003:0073 | 7910-0003-0073 | Elektrėnų sav. Lapaikos k. |
| 594 | 7910/0003:0096 | 4400-0041-0399 | Elektrėnų sav. Lapaikos k. |
| 595 | 7942/0003:0050 | 4400-2492-9502 | Elektrėnų sav. Lapaikos k. |
| 596 | 7910/0003:0108 | 4400-0981-1118 | Elektrėnų sav. Lapaikos k. |

| Sklypo dalies Nr. | Sklypo kadastro Nr. | Sklypo unikalus Nr. | Adresas |
|--------------------------|----------------------------|----------------------------|---|
| 597 | 7910/0003:0084 | 7910-0003-0084 | Elektrėnų sav. Lapaikos k. |
| 598 | 7910/0003:0195 | 4400-4897-8750 | Elektrėnų sav. Lapaikos k. |
| 599 | 7910/0003:0117 | 4400-1841-1786 | Elektrėnų sav. Lapaikos k. |
| 600 | 7942/0003:0305 | 7942-0003-0305 | Elektrėnų sav. Lapaikos k. |
| 601 | 7910/0003:0109 | 4400-0981-1338 | Elektrėnų sav. Lapaikos k. |
| 602 | 7910/0003:0035 | 7910-0003-0035 | Elektrėnų sav. Lapaikos k. |
| 603 | 7910/0003:0111 | 4400-1213-7614 | Elektrėnų sav. Lapaikos k. |
| 604 | 7914/0004:0591 | 4400-4991-3991 | Elektrėnų sav. Lazdėnų k. |
| 605 | 7914/0004:0500 | 4400-2557-3913 | Elektrėnų sav. Lazdėnų k. |
| 606 | 7914/0004:0483 | 4400-2295-8149 | Elektrėnų sav. Lazdėnų k. |
| 607 | 7914/0004:0432 | 4400-1752-9443 | Elektrėnų sav. Lazdėnų k. Vilniaus g. 41 |
| 608 | 7914/0004:0592 | 4400-4986-4564 | Elektrėnų sav. Lazdėnų k. Vilniaus g. 66 |
| 609 | 7914/0004:0593 | 4400-5027-9838 | Elektrėnų sav. Lazdėnų k. Vilniaus g. 66A |
| 610 | 7914/0004:0594 | 4400-5027-6970 | Elektrėnų sav. Lazdėnų k. Vilniaus g. 66B |
| 611 | 4936/0001:0060 | 4936-0001-0060 | Elektrėnų sav. Lubakos k. |
| 612 | 4910/0005:0159 | 4400-0101-5821 | Elektrėnų sav. Lubakos k. |
| 613 | 4910/0005:0052 | 4910-0005-0052 | Elektrėnų sav. Lubakos k. |
| 614 | 4910/0004:0061 | 4910-0004-0061 | Elektrėnų sav. Lubakos k. |
| 615 | 4910/0004:0301 | 4400-2028-2697 | Elektrėnų sav. Lubakos k. |
| 616 | 4936/0001:0268 | 4936-0001-0268 | Elektrėnų sav. Lubakos k. |
| 617 | 4910/0004:0039 | 4910-0004-0039 | Elektrėnų sav. Lubakos k. |
| 618 | 4910/0004:0041 | 4910-0004-0041 | Elektrėnų sav. Lubakos k. |
| 619 | 4910/0004:0281 | 4400-1048-2172 | Elektrėnų sav. Lubakos k. |
| 620 | 4910/0004:0070 | 4910-0004-0070 | Elektrėnų sav. Lubakos k. |
| 621 | 4910/0004:0067 | 4910-0004-0067 | Elektrėnų sav. Lubakos k. |
| 622 | 4910/0004:0149 | 4910-0004-0149 | Elektrėnų sav. Lubakos k. |
| 623 | 4910/0004:0062 | 4910-0004-0062 | Elektrėnų sav. Lubakos k. |
| 624 | 4910/0004:0145 | 4910-0004-0145 | Elektrėnų sav. Lubakos k. |
| 625 | 4910/0004:0288 | 4400-1052-1460 | Elektrėnų sav. Lubakos k. |
| 626 | 4910/0004:0283 | 4400-1048-2246 | Elektrėnų sav. Lubakos k. |
| 627 | 4910/0004:0282 | 4400-1048-2207 | Elektrėnų sav. Lubakos k. |
| 628 | 4910/0004:0112 | 4400-2528-3367 | Elektrėnų sav. Lubakos k. |
| 629 | 4910/0004:0286 | 4400-1048-2694 | Elektrėnų sav. Lubakos k. |
| 630 | 4910/0004:0289 | 4400-1052-1516 | Elektrėnų sav. Lubakos k. |
| 631 | 4910/0004:0154 | 4910-0004-0154 | Elektrėnų sav. Lubakos k. |
| 632 | 4910/0005:0080 | 4910-0005-0080 | Elektrėnų sav. Lubakos k. |
| 633 | 4910/0004:0287 | 4400-1048-2744 | Elektrėnų sav. Lubakos k. |
| 634 | 4910/0004:0268 | 4400-0741-4060 | Elektrėnų sav. Lubakos k. |
| 635 | 4910/0004:0285 | 4400-1048-2583 | Elektrėnų sav. Lubakos k. Parko g. 35 |
| 636 | 4910/0004:0284 | 4400-1048-2483 | Elektrėnų sav. Lubakos k. Parko g. 37 |
| 637 | 4910/0004:0210 | 4400-0220-2773 | Elektrėnų sav. Lubakos k. Parko g. 44 |
| 638 | 4910/0004:0330 | 4400-2637-4614 | Elektrėnų sav. Lubakos k. Parko g. 46 |
| 639 | 4910/0004:0300 | 4400-2023-2693 | Elektrėnų sav. Lubakos k. Parko g. 48 |
| 640 | 4910/0004:0299 | 4400-2023-2660 | Elektrėnų sav. Lubakos k. Parko g. 50 |
| 641 | 4910/0004:0049 | 4400-2528-3323 | Elektrėnų sav. Lubakos k. Parko g. 58 |
| 642 | 4910/0004:0043 | 4910-0004-0043 | Elektrėnų sav. Lubakos k. Parko g. 60 |

| Sklypo dalies Nr. | Sklypo kadastro Nr. | Sklypo unikalus Nr. | Adresas |
|--------------------------|----------------------------|----------------------------|--|
| 643 | 7914/0005:0059 | 7914-0005-0059 | Elektrėnų sav. Malūnėlio k. |
| 644 | 7914/0005:0005 | 7914-0005-0005 | Elektrėnų sav. Malūnėlio k. |
| 645 | 7914/0005:0055 | 7914-0005-0055 | Elektrėnų sav. Malūnėlio k. |
| 646 | 7914/0005:0064 | 7914-0005-0064 | Elektrėnų sav. Malūnėlio k. |
| 647 | 7914/0005:0069 | 7914-0005-0069 | Elektrėnų sav. Malūnėlio k. |
| 648 | 7914/0005:0502 | 4400-3128-8247 | Elektrėnų sav. Malūnėlio k. |
| 649 | 7914/0005:0153 | 7914-0005-0153 | Elektrėnų sav. Malūnėlio k. |
| 650 | 7914/0005:0056 | 7914-0005-0056 | Elektrėnų sav. Malūnėlio k. |
| 651 | 7914/0005:0123 | 7914-0005-0123 | Elektrėnų sav. Malūnėlio k. |
| 652 | 7914/0005:0126 | 7914-0005-0126 | Elektrėnų sav. Malūnėlio k. |
| 653 | 7914/0005:0038 | 7914-0005-0038 | Elektrėnų sav. Malūnėlio k. |
| 654 | 7914/0005:0088 | 7914-0005-0088 | Elektrėnų sav. Malūnėlio k. |
| 655 | 7914/0005:0315 | 4400-4710-7511 | Elektrėnų sav. Malūnėlio k. |
| 656 | 7914/0005:0122 | 7914-0005-0122 | Elektrėnų sav. Malūnėlio k. |
| 657 | 7914/0005:0057 | 7914-0005-0057 | Elektrėnų sav. Malūnėlio k. |
| 658 | 7910/0001:0922 | 4400-2241-6259 | Elektrėnų sav. Migūčionių k. |
| 659 | 7910/0001:0117 | 7910-0001-0117 | Elektrėnų sav. Migūčionių k. |
| 660 | 7910/0001:0871 | 4400-1633-8035 | Elektrėnų sav. Migūčionių k. |
| 661 | 7910/0001:0900 | 4400-2010-1146 | Elektrėnų sav. Migūčionių k. |
| 662 | 7910/0001:0088 | 7910-0001-0088 | Elektrėnų sav. Migūčionių k. |
| 663 | 7910/0001:0870 | 4400-1633-7981 | Elektrėnų sav. Migūčionių k. |
| 664 | 7910/0001:0906 | 4400-2048-1736 | Elektrėnų sav. Migūčionių k. |
| 665 | 7910/0001:0907 | 4400-2048-1780 | Elektrėnų sav. Migūčionių k. |
| 666 | 7910/0001:0923 | 4400-2241-6359 | Elektrėnų sav. Migūčionių k. |
| 667 | 7910/0001:0434 | 4400-1559-9150 | Elektrėnų sav. Migūčionių k. Elektrėnų g. 1 |
| 668 | 7910/0001:0435 | 4400-1559-9083 | Elektrėnų sav. Migūčionių k. Elektrėnų g. 3 |
| 669 | 7910/0001:0348 | 4400-1474-3116 | Elektrėnų sav. Migūčionių k. Elektrėnų g. 3A |
| 670 | 7910/0001:0009 | 7910-0001-0009 | Elektrėnų sav. Migūčionių k. Migūčionių g. 1 |
| 671 | 7910/0001:0012 | 7910-0001-0012 | Elektrėnų sav. Migūčionių k. Migūčionių g. 3 |
| 672 | 7910/0001:0054 | 7910-0001-0054 | Elektrėnų sav. Migūčionių k. Migūčionių g. 5 |
| 673 | 7942/0001:0084 | 7942-0001-0084 | Elektrėnų sav. Mitkiškių k. |
| 674 | 7942/0001:0378 | 4400-0821-6191 | Elektrėnų sav. Mitkiškių k. |
| 675 | 7942/0001:0371 | 4400-0812-0998 | Elektrėnų sav. Mitkiškių k. |
| 676 | 7942/0001:0281 | 4400-0382-2233 | Elektrėnų sav. Mitkiškių k. |
| 677 | 7942/0001:0511 | 4400-2049-5498 | Elektrėnų sav. Mitkiškių k. |
| 678 | 7942/0001:0401 | 4400-1089-1120 | Elektrėnų sav. Mitkiškių k. |
| 679 | 7942/0001:0510 | 4400-2049-5476 | Elektrėnų sav. Mitkiškių k. |
| 680 | 7942/0001:0442 | 4400-1565-9171 | Elektrėnų sav. Mitkiškių k. |
| 681 | 7942/0001:0284 | 4400-0386-6208 | Elektrėnų sav. Mitkiškių k. |
| 682 | 7942/0001:0376 | 4400-0821-6164 | Elektrėnų sav. Mitkiškių k. Paparčių g. 1 |
| 683 | 7942/0001:0376 | 4400-0821-6164 | Elektrėnų sav. Mitkiškių k. Paparčių g. 1 |
| 684 | 7942/0001:0083 | 7942-0001-0083 | Elektrėnų sav. Mitkiškių k. Paparčių g. 2 |
| 685 | 7910/0004:0289 | 4400-2854-5446 | Elektrėnų sav. Naujakiemio k. |
| 686 | 7910/0004:0324 | 4400-5164-2147 | Elektrėnų sav. Naujakiemio k. |
| 687 | 7910/0004:0254 | 4400-1302-6520 | Elektrėnų sav. Naujakiemio k. |
| 688 | 7910/0004:0165 | 4400-0877-3300 | Elektrėnų sav. Naujakiemio k. |

| Sklypo dalies Nr. | Sklypo kadastro Nr. | Sklypo unikalus Nr. | Adresas |
|--------------------------|----------------------------|----------------------------|-------------------------------|
| 689 | 7910/0004:0212 | 4400-0981-1850 | Elektrėnų sav. Naujakiemio k. |
| 690 | 7910/0004:0206 | 4400-0945-1687 | Elektrėnų sav. Naujakiemio k. |
| 691 | 7910/0004:0341 | 4400-5825-3110 | Elektrėnų sav. Naujakiemio k. |
| 692 | 7910/0004:0264 | 4400-1500-3946 | Elektrėnų sav. Naujakiemio k. |
| 693 | 7910/0004:0166 | 4400-0877-3344 | Elektrėnų sav. Naujakiemio k. |
| 694 | 7910/0004:0091 | 7910-0004-0091 | Elektrėnų sav. Naujakiemio k. |
| 695 | 7910/0004:0163 | 4400-0875-1424 | Elektrėnų sav. Naujakiemio k. |
| 696 | 7910/0004:0096 | 7910-0004-0096 | Elektrėnų sav. Naujakiemio k. |
| 697 | 7910/0004:0334 | 4400-5761-9360 | Elektrėnų sav. Naujakiemio k. |
| 698 | 7942/0001:0146 | 4400-3184-5310 | Elektrėnų sav. Nuotakų k. |
| 699 | 7942/0001:0248 | 7942-0001-0248 | Elektrėnų sav. Nuotakų k. |
| 700 | 7942/0001:0435 | 4400-3184-5331 | Elektrėnų sav. Nuotakų k. |
| 701 | 4936/0001:0064 | 4936-0001-0064 | Elektrėnų sav. Obenių k. |
| 702 | 7942/0001:0459 | 4400-1614-1360 | Elektrėnų sav. Pelkių k. 1 |
| 703 | 7942/0002:0077 | 7942-0002-0077 | Elektrėnų sav. Pelkių k. 7 |
| 704 | 7914/0001:0212 | 4400-0425-9236 | Elektrėnų sav. Pilypiškių k. |
| 705 | 7914/0001:0001 | 7914-0001-0001 | Elektrėnų sav. Pilypiškių k. |
| 706 | 7914/0001:0165 | 4400-0129-1050 | Elektrėnų sav. Pilypiškių k. |
| 707 | 7914/0001:0461 | 4400-3747-5128 | Elektrėnų sav. Pilypiškių k. |
| 708 | 7914/0001:0406 | 4400-1185-1973 | Elektrėnų sav. Pilypiškių k. |
| 709 | 7914/0001:0383 | 4400-0958-3711 | Elektrėnų sav. Pilypiškių k. |
| 710 | 7914/0001:0147 | 7914-0001-0147 | Elektrėnų sav. Pilypiškių k. |
| 711 | 7914/0001:0028 | 7914-0001-0028 | Elektrėnų sav. Pilypiškių k. |
| 712 | 7914/0001:0150 | 7914-0001-0150 | Elektrėnų sav. Pilypiškių k. |
| 713 | 7914/0001:0127 | 7914-0001-0127 | Elektrėnų sav. Pilypiškių k. |
| 714 | 7914/0001:0470 | 4400-3967-8106 | Elektrėnų sav. Pilypiškių k. |
| 715 | 7914/0001:0116 | 7914-0001-0116 | Elektrėnų sav. Pilypiškių k. |
| 716 | 7914/0001:1287 | 4400-2291-5782 | Elektrėnų sav. Pilypiškių k. |
| 717 | 7914/0007:0159 | 7914-0007-0159 | Elektrėnų sav. Pilypiškių k. |
| 718 | 7914/0001:0166 | 4400-0129-1116 | Elektrėnų sav. Pilypiškių k. |
| 719 | 7914/0001:0474 | 4400-4101-4586 | Elektrėnų sav. Pilypiškių k. |
| 720 | 7914/0001:0031 | 7914-0001-0031 | Elektrėnų sav. Pilypiškių k. |
| 721 | 7914/0001:1040 | 4400-2014-1242 | Elektrėnų sav. Pilypiškių k. |
| 722 | 7914/0001:0475 | 4400-4101-9144 | Elektrėnų sav. Pilypiškių k. |
| 723 | 7914/0001:0120 | 7914-0001-0120 | Elektrėnų sav. Pilypiškių k. |
| 724 | 7914/0001:0211 | 4400-0425-9190 | Elektrėnų sav. Pilypiškių k. |
| 725 | 7914/0001:0163 | 7914-0006-0064 | Elektrėnų sav. Pilypiškių k. |
| 726 | 7914/0001:0020 | 7914-0001-0020 | Elektrėnų sav. Pilypiškių k. |
| 727 | 7914/0001:0121 | 7914-0001-0121 | Elektrėnų sav. Pilypiškių k. |
| 728 | 7914/0001:0009 | 7914-0001-0009 | Elektrėnų sav. Pilypiškių k. |
| 729 | 7914/0001:1043 | 4400-2014-1664 | Elektrėnų sav. Pilypiškių k. |
| 730 | 7914/0001:1045 | 4400-2063-8815 | Elektrėnų sav. Pilypiškių k. |
| 731 | 7914/0001:0071 | 7914-0001-0071 | Elektrėnų sav. Pilypiškių k. |
| 732 | 7914/0001:0118 | 7914-0001-0118 | Elektrėnų sav. Pilypiškių k. |
| 733 | 7914/0007:0100 | 7914-0007-0100 | Elektrėnų sav. Pilypiškių k. |
| 734 | 7914/0001:0070 | 7914-0001-0070 | Elektrėnų sav. Pilypiškių k. |

| Sklypo dalies Nr. | Sklypo kadastro Nr. | Sklypo unikalus Nr. | Adresas |
|--------------------------|----------------------------|----------------------------|--|
| 735 | 7914/0001:0451 | 4400-1581-6496 | Elektrėnų sav. Pilypiškių k. |
| 736 | 7914/0001:0041 | 7914-0001-0041 | Elektrėnų sav. Pilypiškių k. |
| 737 | 7914/0001:0049 | 7914-0001-0049 | Elektrėnų sav. Pilypiškių k. Aplinkkelio g. 10 |
| 738 | 7914/0007:0112 | 7914-0007-0112 | Elektrėnų sav. Pilypiškių k. Bijūnų g. 1 |
| 739 | 7914/0007:0063 | 7914-0007-0063 | Elektrėnų sav. Pilypiškių k. Bijūnų g. 2 |
| 740 | 7914/0007:0111 | 7914-0007-0111 | Elektrėnų sav. Pilypiškių k. Bijūnų g. 3 |
| 741 | 7914/0007:0111 | 7914-0007-0111 | Elektrėnų sav. Pilypiškių k. Bijūnų g. 3 |
| 742 | 7914/0007:0195 | 4400-0961-3421 | Elektrėnų sav. Pilypiškių k. Bijūnų g. 4 |
| 743 | 7914/0007:0079 | 7914-0007-0079 | Elektrėnų sav. Pilypiškių k. Bijūnų g. 5 |
| 744 | 7914/0007:0079 | 7914-0007-0079 | Elektrėnų sav. Pilypiškių k. Bijūnų g. 5 |
| 745 | 7914/0007:0170 | 7914-0007-0170 | Elektrėnų sav. Pilypiškių k. Bijūnų g. 6 |
| 746 | 7914/0007:0080 | 7914-0007-0080 | Elektrėnų sav. Pilypiškių k. Bijūnų g. 7 |
| 747 | 7914/0007:0072 | 7914-0007-0072 | Elektrėnų sav. Pilypiškių k. Bijūnų g. 8 |
| 748 | 7914/0007:0081 | 7914-0007-0081 | Elektrėnų sav. Pilypiškių k. Bijūnų g. 9 |
| 749 | 7914/0007:0196 | 4400-1174-4820 | Elektrėnų sav. Pilypiškių k. Bijūnų g. 10 |
| 750 | 7914/0007:0198 | 4400-1759-6268 | Elektrėnų sav. Pilypiškių k. Bijūnų g. 12 |
| 751 | 7914/0007:0102 | 7914-0007-0102 | Elektrėnų sav. Pilypiškių k. Bijūnų g. 13 |
| 752 | 7914/0007:0082 | 7914-0007-0082 | Elektrėnų sav. Pilypiškių k. Bijūnų g. 15 |
| 753 | 7914/0007:0073 | 7914-0007-0073 | Elektrėnų sav. Pilypiškių k. Bijūnų g. 16 |
| 754 | 7914/0007:0083 | 7914-0007-0083 | Elektrėnų sav. Pilypiškių k. Bijūnų g. 17 |
| 755 | 7914/0007:0074 | 7914-0007-0074 | Elektrėnų sav. Pilypiškių k. Bijūnų g. 18 |
| 756 | 7914/0007:0074 | 7914-0007-0074 | Elektrėnų sav. Pilypiškių k. Bijūnų g. 18 |
| 757 | 7914/0007:0084 | 7914-0007-0084 | Elektrėnų sav. Pilypiškių k. Bijūnų g. 19 |
| 758 | 7914/0007:0116 | 7914-0007-0116 | Elektrėnų sav. Pilypiškių k. Bijūnų g. 20 |
| 759 | 7914/0007:0116 | 7914-0007-0116 | Elektrėnų sav. Pilypiškių k. Bijūnų g. 20 |
| 760 | 7914/0007:0116 | 7914-0007-0116 | Elektrėnų sav. Pilypiškių k. Bijūnų g. 20 |
| 761 | 7914/0007:0116 | 7914-0007-0116 | Elektrėnų sav. Pilypiškių k. Bijūnų g. 20 |
| 762 | 7914/0007:0085 | 7914-0007-0085 | Elektrėnų sav. Pilypiškių k. Bijūnų g. 21 |
| 763 | 7914/0007:0117 | 7914-0007-0117 | Elektrėnų sav. Pilypiškių k. Bijūnų g. 22 |
| 764 | 7914/0007:0086 | 7914-0007-0086 | Elektrėnų sav. Pilypiškių k. Bijūnų g. 23 |
| 765 | 7914/0007:0075 | 7914-0007-0075 | Elektrėnų sav. Pilypiškių k. Bijūnų g. 24 |
| 766 | 7914/0007:0120 | 7914-0007-0120 | Elektrėnų sav. Pilypiškių k. Bijūnų g. 25 |
| 767 | 7914/0007:0076 | 7914-0007-0076 | Elektrėnų sav. Pilypiškių k. Bijūnų g. 26 |
| 768 | 7914/0007:0128 | 7914-0007-0128 | Elektrėnų sav. Pilypiškių k. Bijūnų g. 27 |
| 769 | 7914/0007:0115 | 7914-0007-0115 | Elektrėnų sav. Pilypiškių k. Bijūnų g. 28 |
| 770 | 7914/0007:0087 | 7914-0007-0087 | Elektrėnų sav. Pilypiškių k. Bijūnų g. 29 |
| 771 | 7914/0007:0077 | 7914-0007-0077 | Elektrėnų sav. Pilypiškių k. Bijūnų g. 30 |
| 772 | 7914/0007:0114 | 7914-0007-0114 | Elektrėnų sav. Pilypiškių k. Bijūnų g. 32 |
| 773 | 7914/0007:0176 | 7914-0007-0176 | Elektrėnų sav. Pilypiškių k. Grabijolų g. 2 |
| 774 | 7914/0007:0050 | 7914-0007-0050 | Elektrėnų sav. Pilypiškių k. Kranto g. 1 |
| 775 | 7914/0007:0201 | 4400-2838-3098 | Elektrėnų sav. Pilypiškių k. Kranto g. 2 |
| 776 | 7914/0007:0049 | 7914-0007-0049 | Elektrėnų sav. Pilypiškių k. Kranto g. 3 |
| 777 | 7914/0007:0148 | 7914-0007-0148 | Elektrėnų sav. Pilypiškių k. Kranto g. 4 |
| 778 | 7914/0007:0187 | 7914-0007-0187 | Elektrėnų sav. Pilypiškių k. Kranto g. 5 |
| 779 | 7914/0007:0149 | 7914-0007-0149 | Elektrėnų sav. Pilypiškių k. Kranto g. 6 |
| 780 | 7914/0007:0182 | 7914-0007-0182 | Elektrėnų sav. Pilypiškių k. Kranto g. 7 |

| Sklypo dalies Nr. | Sklypo kadastro Nr. | Sklypo unikalus Nr. | Adresas |
|--------------------------|----------------------------|----------------------------|--|
| 781 | 7914/0007:0044 | 7914-0007-0044 | Elektrėnų sav. Pilypiškių k. Kranto g. 9 |
| 782 | 7914/0007:0096 | 7914-0007-0096 | Elektrėnų sav. Pilypiškių k. Neries g. 17 |
| 783 | 7914/0007:0096 | 7914-0007-0096 | Elektrėnų sav. Pilypiškių k. Neries g. 17 |
| 784 | 7914/0007:0145 | 7914-0007-0145 | Elektrėnų sav. Pilypiškių k. Neries g. 19 |
| 785 | 7914/0001:1042 | 4400-2014-1516 | Elektrėnų sav. Pilypiškių k. Plytinės g. 3 |
| 786 | 7914/0001:0006 | 7914-0001-0006 | Elektrėnų sav. Pilypiškių k. Plytinės g. 24 |
| 787 | 7914/0007:0122 | 7914-0007-0122 | Elektrėnų sav. Pilypiškių k. Ramunių g. 1 |
| 788 | 7914/0007:0057 | 7914-0007-0057 | Elektrėnų sav. Pilypiškių k. Ramunių g. 2 |
| 789 | 7914/0007:0129 | 7914-0007-0129 | Elektrėnų sav. Pilypiškių k. Ramunių g. 3 |
| 790 | 7914/0007:0058 | 7914-0007-0058 | Elektrėnų sav. Pilypiškių k. Ramunių g. 4 |
| 791 | 7914/0007:0119 | 7914-0007-0119 | Elektrėnų sav. Pilypiškių k. Ramunių g. 5 |
| 792 | 7914/0007:0059 | 7914-0007-0059 | Elektrėnų sav. Pilypiškių k. Ramunių g. 6 |
| 793 | 7914/0007:0059 | 7914-0007-0059 | Elektrėnų sav. Pilypiškių k. Ramunių g. 6 |
| 794 | 7914/0007:0167 | 7914-0007-0167 | Elektrėnų sav. Pilypiškių k. Ramunių g. 7 |
| 795 | 7914/0007:0060 | 7914-0007-0060 | Elektrėnų sav. Pilypiškių k. Ramunių g. 8 |
| 796 | 7914/0007:0060 | 7914-0007-0060 | Elektrėnų sav. Pilypiškių k. Ramunių g. 8 |
| 797 | 7914/0007:0060 | 7914-0007-0060 | Elektrėnų sav. Pilypiškių k. Ramunių g. 8 |
| 798 | 7914/0007:0064 | 7914-0007-0064 | Elektrėnų sav. Pilypiškių k. Ramunių g. 9 |
| 799 | 7914/0007:0061 | 7914-0007-0061 | Elektrėnų sav. Pilypiškių k. Ramunių g. 10 |
| 800 | 7914/0007:0061 | 7914-0007-0061 | Elektrėnų sav. Pilypiškių k. Ramunių g. 10 |
| 801 | 7914/0007:0132 | 7914-0007-0132 | Elektrėnų sav. Pilypiškių k. Ramunių g. 11 |
| 802 | 7914/0007:0062 | 7914-0007-0062 | Elektrėnų sav. Pilypiškių k. Ramunių g. 12 |
| 803 | 7914/0007:0062 | 7914-0007-0062 | Elektrėnų sav. Pilypiškių k. Ramunių g. 12 |
| 804 | 7914/0007:0062 | 7914-0007-0062 | Elektrėnų sav. Pilypiškių k. Ramunių g. 12 |
| 805 | 7914/0007:0062 | 7914-0007-0062 | Elektrėnų sav. Pilypiškių k. Ramunių g. 12 |
| 806 | 7914/0007:0065 | 7914-0007-0065 | Elektrėnų sav. Pilypiškių k. Ramunių g. 13 |
| 807 | 7914/0007:0065 | 7914-0007-0065 | Elektrėnų sav. Pilypiškių k. Ramunių g. 13 |
| 808 | 7914/0007:0124 | 7914-0007-0124 | Elektrėnų sav. Pilypiškių k. Ramunių g. 14 |
| 809 | 7914/0007:0066 | 7914-0007-0066 | Elektrėnų sav. Pilypiškių k. Ramunių g. 15 |
| 810 | 7914/0007:0066 | 7914-0007-0066 | Elektrėnų sav. Pilypiškių k. Ramunių g. 15 |
| 811 | 7914/0007:0183 | 7914-0007-0183 | Elektrėnų sav. Pilypiškių k. Ramunių g. 16 |
| 812 | 7914/0007:0067 | 7914-0007-0067 | Elektrėnų sav. Pilypiškių k. Ramunių g. 17 |
| 813 | 7914/0007:0180 | 7914-0007-0180 | Elektrėnų sav. Pilypiškių k. Ramunių g. 18 |
| 814 | 7914/0007:0068 | 7914-0007-0068 | Elektrėnų sav. Pilypiškių k. Ramunių g. 19 |
| 815 | 7914/0007:0179 | 7914-0007-0179 | Elektrėnų sav. Pilypiškių k. Ramunių g. 21 |
| 816 | 7914/0007:0204 | 4400-5059-5209 | Elektrėnų sav. Pilypiškių k. Šaltupės g. 12A |
| 817 | 7914/0007:0070 | 7914-0007-0070 | Elektrėnų sav. Pilypiškių k. Šaltupės g. 13 |
| 818 | 7914/0007:0045 | 7914-0007-0045 | Elektrėnų sav. Pilypiškių k. Šaltupės g. 14 |
| 819 | 7914/0007:0069 | 7914-0007-0069 | Elektrėnų sav. Pilypiškių k. Šaltupės g. 15 |
| 820 | 7914/0007:0127 | 7914-0007-0127 | Elektrėnų sav. Pilypiškių k. Šaltupės g. 16 |
| 821 | 7914/0007:0046 | 7914-0007-0046 | Elektrėnų sav. Pilypiškių k. Šaltupės g. 18 |
| 822 | 7914/0007:0047 | 7914-0007-0047 | Elektrėnų sav. Pilypiškių k. Šaltupės g. 20 |
| 823 | 7914/0007:0051 | 7914-0007-0051 | Elektrėnų sav. Pilypiškių k. Šermukšnių g. 1 |
| 824 | 7914/0007:0051 | 7914-0007-0051 | Elektrėnų sav. Pilypiškių k. Šermukšnių g. 1 |
| 825 | 7914/0007:0051 | 7914-0007-0051 | Elektrėnų sav. Pilypiškių k. Šermukšnių g. 1 |
| 826 | 7914/0007:0169 | 7914-0007-0169 | Elektrėnų sav. Pilypiškių k. Šermukšnių g. 2 |

| Sklypo dalies Nr. | Sklypo kadastro Nr. | Sklypo unikalus Nr. | Adresas |
|--------------------------|----------------------------|----------------------------|---|
| 827 | 7914/0007:0052 | 7914-0007-0052 | Elektrėnų sav. Pilypiškių k. Šermukšnių g. 3 |
| 828 | 7914/0007:0052 | 7914-0007-0052 | Elektrėnų sav. Pilypiškių k. Šermukšnių g. 3 |
| 829 | 7914/0007:0103 | 7914-0007-0103 | Elektrėnų sav. Pilypiškių k. Šermukšnių g. 4 |
| 830 | 7914/0007:0053 | 7914-0007-0053 | Elektrėnų sav. Pilypiškių k. Šermukšnių g. 5 |
| 831 | 7914/0007:0053 | 7914-0007-0053 | Elektrėnų sav. Pilypiškių k. Šermukšnių g. 5 |
| 832 | 7914/0007:0105 | 7914-0007-0105 | Elektrėnų sav. Pilypiškių k. Šermukšnių g. 6 |
| 833 | 7914/0007:0054 | 7914-0007-0054 | Elektrėnų sav. Pilypiškių k. Šermukšnių g. 7 |
| 834 | 7914/0007:0054 | 7914-0007-0054 | Elektrėnų sav. Pilypiškių k. Šermukšnių g. 7 |
| 835 | 7914/0007:0054 | 7914-0007-0054 | Elektrėnų sav. Pilypiškių k. Šermukšnių g. 7 |
| 836 | 7914/0007:0136 | 7914-0007-0136 | Elektrėnų sav. Pilypiškių k. Šermukšnių g. 8 |
| 837 | 7914/0007:0125 | 7914-0007-0125 | Elektrėnų sav. Pilypiškių k. Šermukšnių g. 9 |
| 838 | 7914/0007:0125 | 7914-0007-0125 | Elektrėnų sav. Pilypiškių k. Šermukšnių g. 9 |
| 839 | 7914/0007:0108 | 7914-0007-0108 | Elektrėnų sav. Pilypiškių k. Šermukšnių g. 10 |
| 840 | 7914/0007:0055 | 7914-0007-0055 | Elektrėnų sav. Pilypiškių k. Šermukšnių g. 11 |
| 841 | 7914/0007:0109 | 7914-0007-0109 | Elektrėnų sav. Pilypiškių k. Šermukšnių g. 12 |
| 842 | 7914/0007:0056 | 7914-0007-0056 | Elektrėnų sav. Pilypiškių k. Šermukšnių g. 13 |
| 843 | 7914/0007:0107 | 7914-0007-0107 | Elektrėnų sav. Pilypiškių k. Šermukšnių g. 14 |
| 844 | 7914/0007:0099 | 7914-0007-0099 | Elektrėnų sav. Pilypiškių k. Šermukšnių g. 16 |
| 845 | 7914/0007:0168 | 7914-0007-0168 | Elektrėnų sav. Pilypiškių k. Šermukšnių g. 18 |
| 846 | 7914/0007:0166 | 7914-0007-0166 | Elektrėnų sav. Pilypiškių k. Šermukšnių g. 20 |
| 847 | 7914/0007:0192 | 7914-0001-0062 | Elektrėnų sav. Pilypiškių k. Šermukšnių g. 22 |
| 848 | 7914/0007:0104 | 7914-0007-0104 | Elektrėnų sav. Pilypiškių k. Šermukšnių g. 24 |
| 849 | 7914/0007:0097 | 7914-0007-0097 | Elektrėnų sav. Pilypiškių k. Šermukšnių g. 26 |
| 850 | 7914/0007:0150 | 7914-0007-0150 | Elektrėnų sav. Pilypiškių k. Šermukšnių g. 28 |
| 851 | 7914/0007:0181 | 7914-0007-0181 | Elektrėnų sav. Pilypiškių k. Šermukšnių g. 30 |
| 852 | 7914/0007:0200 | 4400-2672-3393 | Elektrėnų sav. Pilypiškių k. Šermukšnių g. 32 |
| 853 | 7914/0007:0200 | 4400-2672-3393 | Elektrėnų sav. Pilypiškių k. Šermukšnių g. 32 |
| 854 | 7914/0001:0210 | 4400-0425-9158 | Elektrėnų sav. Pilypiškių k. Užupio g. 54 |
| 855 | 7914/0007:0164 | 4400-1993-7981 | Elektrėnų sav. Pilypiškių k. Zabarijos g. 1 |
| 856 | 7914/0007:0163 | 7914-0007-0163 | Elektrėnų sav. Pilypiškių k. Zabarijos g. 1A |
| 857 | 7914/0007:0143 | 7914-0007-0143 | Elektrėnų sav. Pilypiškių k. Zabarijos g. 1B |
| 858 | 7914/0007:0126 | 7914-0007-0126 | Elektrėnų sav. Pilypiškių k. Zabarijos g. 1C |
| 859 | 7914/0001:0382 | 4400-0958-3677 | Elektrėnų sav. Pilypiškių k. Zabarijos g. 2 |
| 860 | 7914/0007:0090 | 7914-0007-0090 | Elektrėnų sav. Pilypiškių k. Zabarijos g. 3 |
| 861 | 7914/0007:0140 | 7914-0007-0140 | Elektrėnų sav. Pilypiškių k. Zabarijos g. 5 |
| 862 | 7914/0007:0091 | 7914-0007-0091 | Elektrėnų sav. Pilypiškių k. Zabarijos g. 7 |
| 863 | 7914/0007:0173 | 7914-0007-0173 | Elektrėnų sav. Pilypiškių k. Zabarijos g. 9 |
| 864 | 7910/0001:0357 | 4400-1454-0733 | Elektrėnų sav. Sabališkių k. |
| 865 | 7910/0001:0424 | 4400-1453-8891 | Elektrėnų sav. Sabališkių k. |
| 866 | 7910/0001:0360 | 4400-1454-1209 | Elektrėnų sav. Sabališkių k. |
| 867 | 7910/0001:0361 | 4400-1454-1312 | Elektrėnų sav. Sabališkių k. |
| 868 | 7910/0001:0359 | 4400-1454-1109 | Elektrėnų sav. Sabališkių k. |
| 869 | 7910/0001:0354 | 4400-1454-0622 | Elektrėnų sav. Sabališkių k. |
| 870 | 7910/0001:0356 | 4400-1454-0711 | Elektrėnų sav. Sabališkių k. |
| 871 | 7910/0001:0355 | 4400-1454-0677 | Elektrėnų sav. Sabališkių k. |
| 872 | 7910/0001:0423 | 4400-1453-8860 | Elektrėnų sav. Sabališkių k. |

| Sklypo dalies Nr. | Sklypo kadastro Nr. | Sklypo unikalus Nr. | Adresas |
|--------------------------|----------------------------|----------------------------|--|
| 873 | 7910/0001:0351 | 4400-1454-0500 | Elektrėnų sav. Sabališkių k. |
| 874 | 7910/0001:0358 | 4400-1454-0900 | Elektrėnų sav. Sabališkių k. |
| 875 | 7910/0001:0352 | 4400-1454-0533 | Elektrėnų sav. Sabališkių k. |
| 876 | 7910/0001:0915 | 4400-2128-2360 | Elektrėnų sav. Sabališkių k. |
| 877 | 7910/0001:0048 | 7910-0001-0048 | Elektrėnų sav. Sabališkių k. Kaštonų Trumpoji g. 2 |
| 878 | 7914/0005:0119 | 7914-0005-0119 | Elektrėnų sav. Skirmantiškių k. |
| 879 | 7914/0005:0472 | 4400-1961-6230 | Elektrėnų sav. Skirmantiškių k. |
| 880 | 7914/0005:0074 | 7914-0005-0074 | Elektrėnų sav. Skirmantiškių k. |
| 881 | 7914/0005:0118 | 7914-0005-0118 | Elektrėnų sav. Skirmantiškių k. |
| 882 | 7914/0005:0207 | 4400-0443-3050 | Elektrėnų sav. Skirmantiškių k. |
| 883 | 7914/0005:0206 | 4400-0443-2806 | Elektrėnų sav. Skirmantiškių k. |
| 884 | 7914/0005:0047 | 7914-0005-0047 | Elektrėnų sav. Skirmantiškių k. |
| 885 | 7914/0005:0080 | 7914-0005-0080 | Elektrėnų sav. Skirmantiškių k. |
| 886 | 7914/0005:0094 | 7914-0005-0094 | Elektrėnų sav. Skirmantiškių k. |
| 887 | 7914/0005:0015 | 7914-0005-0015 | Elektrėnų sav. Skirmantiškių k. 07A |
| 888 | 7914/0005:0046 | 7914-0005-0046 | Elektrėnų sav. Skirmantiškių k. 11 |
| 889 | 7910/0002:0041 | 7910-0002-0041 | Elektrėnų sav. Streipūnų k. |
| 890 | 7910/0002:0099 | 4400-2919-6027 | Elektrėnų sav. Streipūnų k. |
| 891 | 7910/0002:0084 | 7910-0002-0084 | Elektrėnų sav. Streipūnų k. |
| 892 | 7910/0002:0110 | 4400-3815-4686 | Elektrėnų sav. Streipūnų k. |
| 893 | 7910/0002:0961 | 4400-1827-5688 | Elektrėnų sav. Streipūnų k. |
| 894 | 7910/0002:1023 | 4400-2312-8069 | Elektrėnų sav. Streipūnų k. |
| 895 | 7910/0002:1012 | 4400-2275-5111 | Elektrėnų sav. Streipūnų k. |
| 896 | 7910/0002:0169 | 7910-0002-0169 | Elektrėnų sav. Streipūnų k. |
| 897 | 7910/0002:0977 | 4400-1967-2094 | Elektrėnų sav. Streipūnų k. |
| 898 | 7910/0002:0006 | 7910-0002-0006 | Elektrėnų sav. Streipūnų k. |
| 899 | 7910/0002:0187 | 7910-0002-0187 | Elektrėnų sav. Streipūnų k. |
| 900 | 7910/0002:0168 | 7910-0002-0168 | Elektrėnų sav. Streipūnų k. Gėlių g. 75A |
| 901 | 7910/0002:0091 | 7910-0002-0091 | Elektrėnų sav. Streipūnų k. Gėlių g. 75B |
| 902 | 4910/0006:0061 | 4400-3967-3524 | Elektrėnų sav. Strošiūnų k. |
| 903 | 4910/0006:0030 | 4910-0006-0030 | Elektrėnų sav. Strošiūnų k. |
| 904 | 4910/0006:0032 | 4910-0006-0032 | Elektrėnų sav. Strošiūnų k. |
| 905 | 4910/0006:0123 | 4400-0152-1754 | Elektrėnų sav. Strošiūnų k. |
| 906 | 4910/0006:0112 | 4910-0006-0112 | Elektrėnų sav. Strošiūnų k. |
| 907 | 4910/0006:0054 | 4400-5316-5143 | Elektrėnų sav. Strošiūnų k. |
| 908 | 4910/0006:0147 | 4400-1136-4719 | Elektrėnų sav. Strošiūnų k. |
| 909 | 4910/0006:0114 | 4910-0006-0114 | Elektrėnų sav. Strošiūnų k. |
| 910 | 4910/0006:0040 | 4910-0006-0040 | Elektrėnų sav. Strošiūnų k. |
| 911 | 4910/0006:0034 | 4910-0006-0034 | Elektrėnų sav. Strošiūnų k. |
| 912 | 4910/0006:0031 | 4958-0001-0001 | Elektrėnų sav. Strošiūnų k. |
| 913 | 4910/0006:0035 | 4910-0006-0035 | Elektrėnų sav. Strošiūnų k. |
| 914 | 4910/0006:0062 | 4400-4109-1565 | Elektrėnų sav. Strošiūnų k. |
| 915 | 4910/0006:0138 | 4400-0690-1566 | Elektrėnų sav. Strošiūnų k. |
| 916 | 4910/0006:0044 | 4400-3966-6496 | Elektrėnų sav. Strošiūnų k. |
| 917 | 4910/0006:0058 | 4910-0006-0058 | Elektrėnų sav. Strošiūnų k. |
| 918 | 4910/0006:0122 | 4400-0123-3554 | Elektrėnų sav. Strošiūnų k. |

| Sklypo dalies Nr. | Sklypo kadastro Nr. | Sklypo unikalus Nr. | Adresas |
|--------------------------|----------------------------|----------------------------|---|
| 919 | 4910/0006:0024 | 4910-0006-0024 | Elektrėnų sav. Strošiūnų k. |
| 920 | 4910/0006:0025 | 4910-0006-0025 | Elektrėnų sav. Strošiūnų k. |
| 921 | 4910/0006:0124 | 4400-0152-1944 | Elektrėnų sav. Strošiūnų k. |
| 922 | 4910/0006:0033 | 4910-0006-0033 | Elektrėnų sav. Strošiūnų k. |
| 923 | 4910/0006:0008 | 4910-0006-0008 | Elektrėnų sav. Strošiūnų k. 3 |
| 924 | 4910/0006:0140 | 4400-0830-9906 | Elektrėnų sav. Strošiūnų k. 3A |
| 925 | 4910/0006:0050 | 4400-4387-1736 | Elektrėnų sav. Strošiūnų k. 4 |
| 926 | 4910/0006:0055 | 4400-5817-6553 | Elektrėnų sav. Strošiūnų k. 5 |
| 927 | 4910/0006:0001 | 4910-0006-0001 | Elektrėnų sav. Strošiūnų k. 6 |
| 928 | 7914/0001:0053 | 7914-0001-0053 | Elektrėnų sav. Šaltupės k. |
| 929 | 7914/0001:0333 | 4400-0715-8468 | Elektrėnų sav. Šaltupės k. |
| 930 | 7914/0001:0066 | 4400-2559-7771 | Elektrėnų sav. Šaltupės k. Pušyno g. 6 |
| 931 | 7914/0001:0088 | 7914-0001-0088 | Elektrėnų sav. Šaltupės k. Pušyno g. 9 |
| 932 | 7914/0001:0181 | 4400-0270-9486 | Elektrėnų sav. Šaltupės k. Pušyno g. 15 |
| 933 | 7914/0004:0352 | 4400-1022-5573 | Elektrėnų sav. Šiulgiškių k. |
| 934 | 7914/0004:0143 | 7914-0004-0143 | Elektrėnų sav. Šiulgiškių k. |
| 935 | 7914/0004:0353 | 4400-1022-5638 | Elektrėnų sav. Šiulgiškių k. |
| 936 | 7914/0004:0522 | 4400-3690-3963 | Elektrėnų sav. Šiulgiškių k. |
| 937 | 7914/0004:0080 | 7914-0004-0080 | Elektrėnų sav. Šiulgiškių k. |
| 938 | 7914/0004:0559 | 4400-4157-6258 | Elektrėnų sav. Šiulgiškių k. |
| 939 | 7914/0004:0459 | 4400-2109-7138 | Elektrėnų sav. Šiulgiškių k. |
| 940 | 7914/0004:0638 | 4400-5823-6752 | Elektrėnų sav. Šiulgiškių k. |
| 941 | 7914/0004:0558 | 4400-4157-6914 | Elektrėnų sav. Šiulgiškių k. |
| 942 | 7914/0004:0554 | 4400-4135-9600 | Elektrėnų sav. Šiulgiškių k. |
| 943 | 7914/0004:0437 | 4400-1804-6783 | Elektrėnų sav. Šiulgiškių k. |
| 944 | 7914/0004:0084 | 7914-0004-0084 | Elektrėnų sav. Šiulgiškių k. 4 |
| 945 | 7914/0004:0241 | 4400-0273-0756 | Elektrėnų sav. Šiulgiškių k. 5 |
| 946 | 7910/0003:0024 | 7910-0003-0024 | Elektrėnų sav. Tarbiškių k. |
| 947 | 7910/0003:0112 | 4400-1732-0544 | Elektrėnų sav. Tarbiškių k. |
| 948 | 7910/0003:0055 | 4400-2825-4080 | Elektrėnų sav. Tarbiškių k. |
| 949 | 7910/0003:0144 | 4400-2288-3589 | Elektrėnų sav. Tarbiškių k. |
| 950 | 7910/0003:0113 | 4400-1753-8520 | Elektrėnų sav. Tarbiškių k. |
| 951 | 7910/0003:0063 | 4400-2862-7154 | Elektrėnų sav. Tarbiškių k. |
| 952 | 7910/0003:0070 | 4400-2905-9638 | Elektrėnų sav. Tarbiškių k. |
| 953 | 7910/0003:0135 | 4400-2139-5953 | Elektrėnų sav. Tarbiškių k. |
| 954 | 7910/0003:0062 | 4400-2862-3965 | Elektrėnų sav. Tarbiškių k. |
| 955 | 7910/0003:0049 | 4400-2739-4345 | Elektrėnų sav. Tarbiškių k. |
| 956 | 7910/0003:0039 | 7910-0003-0039 | Elektrėnų sav. Tarbiškių k. |
| 957 | 7910/0003:0149 | 4400-2298-9357 | Elektrėnų sav. Tarbiškių k. |
| 958 | 7910/0003:0138 | 4400-2139-6307 | Elektrėnų sav. Tarbiškių k. |
| 959 | 7910/0003:0103 | 4400-0652-2174 | Elektrėnų sav. Tarbiškių k. |
| 960 | 7910/0003:0132 | 4400-2134-4510 | Elektrėnų sav. Tarbiškių k. |
| 961 | 7910/0003:0058 | 4400-2839-1659 | Elektrėnų sav. Tarbiškių k. |
| 962 | 7910/0003:0064 | 4400-2867-8322 | Elektrėnų sav. Tarbiškių k. |
| 963 | 7910/0003:0048 | 4400-2739-4123 | Elektrėnų sav. Tarbiškių k. |
| 964 | 7910/0003:0076 | 4400-2867-8355 | Elektrėnų sav. Tarbiškių k. |

| Sklypo dalies Nr. | Sklypo kadastro Nr. | Sklypo unikalus Nr. | Adresas |
|--------------------------|----------------------------|----------------------------|-------------------------------|
| 965 | 7910/0003:0036 | 7910-0003-0036 | Elektrėnų sav. Tarbiškių k. |
| 966 | 7910/0003:0072 | 7910-0003-0072 | Elektrėnų sav. Tarbiškių k. |
| 967 | 7910/0003:0130 | 4400-2120-2555 | Elektrėnų sav. Tarbiškių k. |
| 968 | 7910/0003:0114 | 4400-1753-9150 | Elektrėnų sav. Tarbiškių k. |
| 969 | 7910/0003:0054 | 4400-2824-4519 | Elektrėnų sav. Tarbiškių k. |
| 970 | 7910/0003:0131 | 4400-2132-6332 | Elektrėnų sav. Tarbiškių k. |
| 971 | 7910/0003:0184 | 4400-4152-4505 | Elektrėnų sav. Tarbiškių k. |
| 972 | 7910/0003:0129 | 4400-2104-2560 | Elektrėnų sav. Tarbiškių k. |
| 973 | 7910/0003:0009 | 4400-5825-3453 | Elektrėnų sav. Tarbiškių k. |
| 974 | 7910/0003:0044 | 7910-0003-0044 | Elektrėnų sav. Tarbiškių k. |
| 975 | 7910/0003:0066 | 4400-2870-0554 | Elektrėnų sav. Tarbiškių k. |
| 976 | 7910/0003:0068 | 4400-2880-2300 | Elektrėnų sav. Tarbiškių k. |
| 977 | 7910/0003:0075 | 4400-2837-4788 | Elektrėnų sav. Tarbiškių k. |
| 978 | 7910/0003:0143 | 4400-2245-7163 | Elektrėnų sav. Tarbiškių k. |
| 979 | 7910/0003:0059 | 4400-2839-2189 | Elektrėnų sav. Tarbiškių k. |
| 980 | 7910/0003:0065 | 4400-2869-8559 | Elektrėnų sav. Tarbiškių k. |
| 981 | 7914/0001:0080 | 7914-0001-0080 | Elektrėnų sav. Varliškių k. |
| 982 | 7914/0001:0040 | 7914-0001-0040 | Elektrėnų sav. Varliškių k. |
| 983 | 7914/0001:0347 | 4400-0763-7725 | Elektrėnų sav. Varliškių k. |
| 984 | 7914/0001:0047 | 7914-0001-0047 | Elektrėnų sav. Varliškių k. |
| 985 | 7914/0001:0079 | 7914-0001-0079 | Elektrėnų sav. Varliškių k. |
| 986 | 7914/0001:0065 | 7914-0001-0065 | Elektrėnų sav. Varliškių k. |
| 987 | 7914/0001:0408 | 4400-1185-2249 | Elektrėnų sav. Varliškių k. |
| 988 | 7914/0001:0081 | 7914-0001-0081 | Elektrėnų sav. Varliškių k. |
| 989 | 7914/0001:0302 | 4400-0640-2120 | Elektrėnų sav. Varliškių k. |
| 990 | 7914/0001:0037 | 7914-0001-0037 | Elektrėnų sav. Varliškių k. 1 |
| 991 | 7914/0001:0182 | 4400-0293-7946 | Elektrėnų sav. Varliškių k. 2 |
| 992 | 7914/0001:0346 | 4400-0763-7690 | Elektrėnų sav. Varliškių k. 3 |
| 993 | 7910/0004:0317 | 4400-4513-6684 | Elektrėnų sav. Vidugirių k. |
| 994 | 7910/0004:0142 | 4400-0818-4965 | Elektrėnų sav. Vidugirių k. |
| 995 | 7910/0004:0063 | 7910-0004-0063 | Elektrėnų sav. Vidugirių k. |
| 996 | 7910/0004:0052 | 7910-0004-0052 | Elektrėnų sav. Vidugirių k. |
| 997 | 7910/0004:0231 | 4400-1088-3162 | Elektrėnų sav. Vidugirių k. |
| 998 | 7910/0004:0203 | 4400-0943-6780 | Elektrėnų sav. Vidugirių k. |
| 999 | 7910/0004:0251 | 4400-1293-6157 | Elektrėnų sav. Vidugirių k. |
| 1000 | 7910/0004:0102 | 4400-0171-6085 | Elektrėnų sav. Vidugirių k. |
| 1001 | 7910/0004:0080 | 7910-0004-0080 | Elektrėnų sav. Vidugirių k. |
| 1002 | 7910/0004:0150 | 4400-0828-1114 | Elektrėnų sav. Vidugirių k. |
| 1003 | 7910/0004:0104 | 4400-0171-6385 | Elektrėnų sav. Vidugirių k. |
| 1004 | 7910/0004:0081 | 7910-0004-0081 | Elektrėnų sav. Vidugirių k. |
| 1005 | 7910/0004:0064 | 7910-0004-0064 | Elektrėnų sav. Vidugirių k. |
| 1006 | 7910/0004:0110 | 4400-0199-1882 | Elektrėnų sav. Vidugirių k. |
| 1007 | 7910/0004:0012 | 7910-0004-0012 | Elektrėnų sav. Vidugirių k. |
| 1008 | 7910/0004:1308 | 4400-1961-7804 | Elektrėnų sav. Vidugirių k. |
| 1009 | 7910/0004:0067 | 7910-0004-0067 | Elektrėnų sav. Vidugirių k. |
| 1010 | 7910/0004:0065 | 7910-0004-0065 | Elektrėnų sav. Vidugirių k. |

| Sklypo dalies Nr. | Sklypo kadastro Nr. | Sklypo unikalus Nr. | Adresas |
|--------------------------|----------------------------|----------------------------|-------------------------------|
| 1011 | 7910/0004:1295 | 4400-1827-5500 | Elektrėnų sav. Vidugirių k. |
| 1012 | 7910/0004:0005 | 7910-0004-0005 | Elektrėnų sav. Vidugirių k. 1 |
| 1013 | 7910/0004:0199 | 4400-0940-6526 | Elektrėnų sav. Vidugirių k. 2 |
| 1014 | 7942/0001:0154 | 4400-4308-6444 | Elektrėnų sav. Vigodkos vs. |
| 1015 | 7942/0002:0689 | 4400-1225-1740 | Elektrėnų sav. Zapalinos vs. |
| 1016 | 7942/0002:0448 | 4400-0431-0470 | Elektrėnų sav. Zapalinos vs. |
| 1017 | 7942/0002:0894 | 4400-1961-6329 | Elektrėnų sav. Zapalinos vs. |
| 1018 | 7942/0002:0415 | 4400-0096-4614 | Elektrėnų sav. Zapalinos vs. |
| 1019 | 7942/0002:0286 | 7942-0002-0286 | Elektrėnų sav. Zapalinos vs. |
| 1020 | 7942/0003:0036 | 7942-0003-0036 | Elektrėnų sav. Zelvės k. |
| 1021 | 7942/0003:0414 | 4400-0772-2349 | Elektrėnų sav. Zelvės k. |
| 1022 | 7942/0003:0711 | 4400-1545-0407 | Elektrėnų sav. Zelvės k. |
| 1023 | 7942/0003:0374 | 4400-0528-1016 | Elektrėnų sav. Zelvės k. |
| 1024 | 7942/0003:0091 | 7942-0003-0091 | Elektrėnų sav. Zelvės k. |
| 1025 | 7942/0003:0017 | 7942-0003-0017 | Elektrėnų sav. Zelvės k. |
| 1026 | 7942/0003:0124 | 4400-5428-3331 | Elektrėnų sav. Zelvės k. |
| 1027 | 7942/0003:0027 | 7942-0003-0027 | Elektrėnų sav. Zelvės k. |
| 1028 | 7910/0003:0010 | 7910-0003-0010 | Elektrėnų sav. Zelvės k. |
| 1029 | 7910/0003:0032 | 7910-0003-0032 | Elektrėnų sav. Zelvės k. |
| 1030 | 7942/0003:0777 | 4400-2326-4639 | Elektrėnų sav. Zelvės k. |
| 1031 | 7910/0003:0077 | 7910-0003-0077 | Elektrėnų sav. Zelvės k. |
| 1032 | 7942/0003:0199 | 7942-0003-0199 | Elektrėnų sav. Zelvės k. |
| 1033 | 7942/0003:0029 | 7942-0003-0029 | Elektrėnų sav. Zelvės k. |
| 1034 | 7942/0003:0380 | 4400-0545-9687 | Elektrėnų sav. Zelvės k. |
| 1035 | 7942/0003:0099 | 7942-0003-0099 | Elektrėnų sav. Zelvės k. |
| 1036 | 7942/0003:0038 | 7942-0003-0038 | Elektrėnų sav. Zelvės k. |
| 1037 | 7942/0003:0037 | 7942-0003-0037 | Elektrėnų sav. Zelvės k. |
| 1038 | 7910/0003:0033 | 7910-0003-0033 | Elektrėnų sav. Zelvės k. |
| 1039 | 7910/0003:0011 | 7910-0003-0011 | Elektrėnų sav. Zelvės k. |
| 1040 | 7942/0003:0105 | 7942-0003-0105 | Elektrėnų sav. Zelvės k. |
| 1041 | 7942/0003:0714 | 4400-1558-4835 | Elektrėnų sav. Zelvės k. |
| 1042 | 7942/0003:0747 | 4400-1672-5048 | Elektrėnų sav. Zelvės k. |
| 1043 | 7942/0003:0039 | 7942-0003-0039 | Elektrėnų sav. Zelvės k. |
| 1044 | 7942/0003:0019 | 4400-2492-9268 | Elektrėnų sav. Zelvės k. |
| 1045 | 7910/0003:0046 | 7910-0003-0046 | Elektrėnų sav. Zelvės k. |
| 1046 | 7942/0003:0198 | 7942-0003-0198 | Elektrėnų sav. Zelvės k. |
| 1047 | 7942/0003:0333 | 7942-0003-0333 | Elektrėnų sav. Zelvės k. |
| 1048 | 7942/0003:0434 | 4400-1454-2860 | Elektrėnų sav. Zelvės k. |
| 1049 | 7942/0003:0207 | 7942-0003-0207 | Elektrėnų sav. Zelvės k. |
| 1050 | 7942/0003:0383 | 4400-0635-1404 | Elektrėnų sav. Zelvės k. |
| 1051 | 7910/0003:0014 | 7910-0003-0014 | Elektrėnų sav. Zelvės k. |
| 1052 | 7942/0003:0433 | 4400-1329-7480 | Elektrėnų sav. Zelvės k. |
| 1053 | 7942/0003:0040 | 7942-0003-0040 | Elektrėnų sav. Zelvės k. |
| 1054 | 7942/0003:0016 | 7942-0003-0016 | Elektrėnų sav. Zelvės k. |
| 1055 | 7942/0003:0309 | 7942-0003-0309 | Elektrėnų sav. Zelvės k. |
| 1056 | 7942/0003:0419 | 4400-0964-1749 | Elektrėnų sav. Zelvės k. |

| Sklypo dalies Nr. | Sklypo kadastro Nr. | Sklypo unikalus Nr. | Adresas |
|--------------------------|----------------------------|----------------------------|-------------------------------|
| 1057 | 7942/0003:0104 | 7942-0003-0104 | Elektrėnų sav. Želvės k. |
| 1058 | 7942/0003:0417 | 4400-0916-9216 | Elektrėnų sav. Želvės k. |
| 1059 | 7910/0003:0147 | 4400-2297-7177 | Elektrėnų sav. Žagarinės k. |
| 1060 | 7910/0003:0167 | 4400-4117-7534 | Elektrėnų sav. Žagarinės k. |
| 1061 | 7910/0003:0089 | 7910-0003-0089 | Elektrėnų sav. Žagarinės k. |
| 1062 | 7910/0003:0200 | 4400-5825-2223 | Elektrėnų sav. Žagarinės k. |
| 1063 | 7910/0003:0166 | 4400-4117-7495 | Elektrėnų sav. Žagarinės k. |
| 1064 | 7910/0003:0105 | 4400-0749-2537 | Elektrėnų sav. Žagarinės k. |
| 1065 | 7910/0003:0018 | 7910-0003-0018 | Elektrėnų sav. Žagarinės k. |
| 1066 | 7910/0003:0139 | 4400-2141-2400 | Elektrėnų sav. Žagarinės k. |
| 1067 | 7910/0003:0090 | 7910-0003-0090 | Elektrėnų sav. Žagarinės k. |
| 1068 | 7910/0003:0123 | 4400-2003-0742 | Elektrėnų sav. Žagarinės k. |
| 1069 | 7910/0003:0159 | 4400-3019-6862 | Elektrėnų sav. Žagarinės k. |
| 1070 | 7910/0003:0207 | 4400-5825-2323 | Elektrėnų sav. Žagarinės k. |
| 1071 | 7910/0003:0067 | 4400-2873-4132 | Elektrėnų sav. Žagarinės k. |
| 1072 | 7910/0003:0047 | 4400-2737-0452 | Elektrėnų sav. Žagarinės k. |
| 1073 | 7910/0003:0136 | 4400-2139-6007 | Elektrėnų sav. Žagarinės k. |
| 1074 | 7910/0003:0178 | 4400-4152-7295 | Elektrėnų sav. Žagarinės k. |
| 1075 | 7910/0003:0106 | 4400-0749-2604 | Elektrėnų sav. Žagarinės k. |
| 1076 | 7910/0003:0133 | 4400-2135-3073 | Elektrėnų sav. Žagarinės k. |
| 1077 | 7910/0003:0165 | 4400-4117-7473 | Elektrėnų sav. Žagarinės k. |
| 1078 | 7910/0003:0104 | 4400-0749-2504 | Elektrėnų sav. Žagarinės k. 1 |
| 1079 | 7910/0001:0373 | 4400-2738-5379 | Elektrėnų sav. Žebertonių k. |
| 1080 | 7910/0001:0450 | 4400-2985-0759 | Elektrėnų sav. Žebertonių k. |
| 1081 | 7910/0001:0884 | 4400-1830-7649 | Elektrėnų sav. Žebertonių k. |
| 1082 | 7910/0001:0302 | 4400-2661-2642 | Elektrėnų sav. Žebertonių k. |
| 1083 | 7910/0001:0008 | 7910-0001-0008 | Elektrėnų sav. Žebertonių k. |
| 1084 | 7910/0001:0896 | 4400-1980-4550 | Elektrėnų sav. Žebertonių k. |
| 1085 | 7910/0001:0208 | 4400-0388-1214 | Elektrėnų sav. Žebertonių k. |
| 1086 | 7910/0001:0887 | 4400-1841-2621 | Elektrėnų sav. Žebertonių k. |
| 1087 | 7910/0001:0346 | 4400-1465-0425 | Elektrėnų sav. Žebertonių k. |
| 1088 | 7910/0001:0242 | 4400-0455-8903 | Elektrėnų sav. Žebertonių k. |
| 1089 | 7910/0001:0328 | 4400-0981-1950 | Elektrėnų sav. Žebertonių k. |
| 1090 | 7910/0001:0872 | 4400-1634-9730 | Elektrėnų sav. Žebertonių k. |
| 1091 | 7910/0001:0178 | 4400-0284-3207 | Elektrėnų sav. Žebertonių k. |
| 1092 | 7910/0001:0209 | 4400-0388-1836 | Elektrėnų sav. Žebertonių k. |
| 1093 | 7910/0001:0320 | 4400-0945-3205 | Elektrėnų sav. Žebertonių k. |
| 1094 | 7910/0001:0207 | 4400-0388-1190 | Elektrėnų sav. Žebertonių k. |
| 1095 | 7910/0001:1013 | 4400-5762-6065 | Elektrėnų sav. Žebertonių k. |
| 1096 | 7910/0001:0319 | 4400-0945-3181 | Elektrėnų sav. Žebertonių k. |
| 1097 | 7910/0001:0312 | 4400-0945-2173 | Elektrėnų sav. Žebertonių k. |
| 1098 | 7910/0001:0037 | 4400-2539-4845 | Elektrėnų sav. Žebertonių k. |
| 1099 | 7910/0001:0222 | 4400-0408-0604 | Elektrėnų sav. Žebertonių k. |
| 1100 | 7910/0001:0282 | 4400-0667-8994 | Elektrėnų sav. Žebertonių k. |
| 1101 | 7910/0001:0387 | 4400-3016-5229 | Elektrėnų sav. Žebertonių k. |
| 1102 | 7910/0001:0278 | 4400-0633-2269 | Elektrėnų sav. Žebertonių k. |

| Sklypo dalies Nr. | Sklypo kadastro Nr. | Sklypo unikalus Nr. | Adresas |
|--------------------------|----------------------------|----------------------------|------------------------------|
| 1103 | 7910/0001:0296 | 4400-0817-7506 | Elektrėnų sav. Žebertonių k. |
| 1104 | 7910/0001:0233 | 4400-0455-8636 | Elektrėnų sav. Žebertonių k. |
| 1105 | 7910/0001:0280 | 4400-0667-1521 | Elektrėnų sav. Žebertonių k. |
| 1106 | 7910/0001:0365 | 4400-1524-7133 | Elektrėnų sav. Žebertonių k. |
| 1107 | 7910/0001:0316 | 4400-0945-3070 | Elektrėnų sav. Žebertonių k. |
| 1108 | 7910/0001:0279 | 4400-0667-1387 | Elektrėnų sav. Žebertonių k. |
| 1109 | 7910/0001:0930 | 4400-2711-2789 | Elektrėnų sav. Žebertonių k. |
| 1110 | 7910/0001:0389 | 4400-3023-9790 | Elektrėnų sav. Žebertonių k. |
| 1111 | 7910/0001:0235 | 4400-0455-8658 | Elektrėnų sav. Žebertonių k. |
| 1112 | 7910/0001:0187 | 4400-0355-4396 | Elektrėnų sav. Žebertonių k. |
| 1113 | 7910/0001:0018 | 4400-2539-4767 | Elektrėnų sav. Žebertonių k. |
| 1114 | 7910/0001:0891 | 4400-1957-5190 | Elektrėnų sav. Žebertonių k. |
| 1115 | 7910/0001:0265 | 4400-2661-1709 | Elektrėnų sav. Žebertonių k. |
| 1116 | 7910/0001:0370 | 4400-2721-9721 | Elektrėnų sav. Žebertonių k. |
| 1117 | 7910/0001:0335 | 4400-0980-9576 | Elektrėnų sav. Žebertonių k. |
| 1118 | 7910/0001:0879 | 4400-1808-4330 | Elektrėnų sav. Žebertonių k. |
| 1119 | 7910/0001:0182 | 4400-0336-7360 | Elektrėnų sav. Žebertonių k. |
| 1120 | 7910/0001:0325 | 4400-0981-1750 | Elektrėnų sav. Žebertonių k. |
| 1121 | 7910/0001:0338 | 4400-1169-4992 | Elektrėnų sav. Žebertonių k. |
| 1122 | 7910/0001:1022 | 4400-2296-1220 | Elektrėnų sav. Žebertonių k. |
| 1123 | 7910/0001:0303 | 4400-0920-2379 | Elektrėnų sav. Žebertonių k. |
| 1124 | 7910/0001:0322 | 4400-0981-1729 | Elektrėnų sav. Žebertonių k. |
| 1125 | 7910/0001:0275 | 4400-2661-1930 | Elektrėnų sav. Žebertonių k. |
| 1126 | 7910/0001:0445 | 4400-2724-8946 | Elektrėnų sav. Žebertonių k. |
| 1127 | 7910/0001:0371 | 4400-2724-8824 | Elektrėnų sav. Žebertonių k. |
| 1128 | 7910/0001:0437 | 4400-1621-1144 | Elektrėnų sav. Žebertonių k. |
| 1129 | 7910/0001:0173 | 4400-0238-8145 | Elektrėnų sav. Žebertonių k. |
| 1130 | 7910/0001:0447 | 4400-2739-7815 | Elektrėnų sav. Žebertonių k. |
| 1131 | 7910/0001:0309 | 4400-0945-2108 | Elektrėnų sav. Žebertonių k. |
| 1132 | 7910/0001:0345 | 4400-1465-0347 | Elektrėnų sav. Žebertonių k. |
| 1133 | 7910/0001:0190 | 4400-0372-5728 | Elektrėnų sav. Žebertonių k. |
| 1134 | 7910/0002:1029 | 4400-2367-7896 | Elektrėnų sav. Žebertonių k. |
| 1135 | 7910/0001:0460 | 4400-4092-0890 | Elektrėnų sav. Žebertonių k. |
| 1136 | 7910/0001:0200 | 4400-0376-0740 | Elektrėnų sav. Žebertonių k. |
| 1137 | 7910/0001:1020 | 4400-2288-3512 | Elektrėnų sav. Žebertonių k. |
| 1138 | 7910/0001:0403 | 4400-3220-9382 | Elektrėnų sav. Žebertonių k. |
| 1139 | 7910/0001:0323 | 4400-0981-1734 | Elektrėnų sav. Žebertonių k. |
| 1140 | 7910/0001:0318 | 4400-0945-3150 | Elektrėnų sav. Žebertonių k. |
| 1141 | 7910/0001:0276 | 4400-0633-2236 | Elektrėnų sav. Žebertonių k. |
| 1142 | 7910/0001:0455 | 4400-3789-6121 | Elektrėnų sav. Žebertonių k. |
| 1143 | 7910/0001:0141 | 4400-2661-1596 | Elektrėnų sav. Žebertonių k. |
| 1144 | 7910/0001:0888 | 4400-1841-2710 | Elektrėnų sav. Žebertonių k. |
| 1145 | 7910/0001:0164 | 4400-0171-0325 | Elektrėnų sav. Žebertonių k. |
| 1146 | 7910/0001:0327 | 4400-2673-3946 | Elektrėnų sav. Žebertonių k. |
| 1147 | 7910/0001:0193 | 4400-0373-7975 | Elektrėnų sav. Žebertonių k. |
| 1148 | 7910/0001:0180 | 4400-0284-3294 | Elektrėnų sav. Žebertonių k. |

| Sklypo dalies Nr. | Sklypo kadastro Nr. | Sklypo unikalus Nr. | Adresas |
|--------------------------|----------------------------|----------------------------|---|
| 1149 | 7910/0001:0231 | 4400-2661-1630 | Elektrėnų sav. Žebertonių k. |
| 1150 | 7910/0001:0880 | 4400-1817-0508 | Elektrėnų sav. Žebertonių k. |
| 1151 | 7910/0001:0374 | 4400-2739-7770 | Elektrėnų sav. Žebertonių k. |
| 1152 | 7910/0001:0375 | 4400-2748-5812 | Elektrėnų sav. Žebertonių k. |
| 1153 | 7910/0001:0183 | 4400-0336-7482 | Elektrėnų sav. Žebertonių k. |
| 1154 | 7910/0001:0463 | 4400-4154-5639 | Elektrėnų sav. Žebertonių k. |
| 1155 | 7910/0001:0177 | 4400-0284-3130 | Elektrėnų sav. Žebertonių k. |
| 1156 | 7910/0001:0315 | 4400-0945-3038 | Elektrėnų sav. Žebertonių k. |
| 1157 | 7910/0001:0397 | 4400-3115-0984 | Elektrėnų sav. Žebertonių k. |
| 1158 | 7910/0001:0882 | 4400-1830-7438 | Elektrėnų sav. Žebertonių k. |
| 1159 | 7910/0001:0384 | 4400-2985-0659 | Elektrėnų sav. Žebertonių k. |
| 1160 | 7910/0001:0883 | 4400-1830-7549 | Elektrėnų sav. Žebertonių k. |
| 1161 | 7910/0001:0364 | 4400-1524-6684 | Elektrėnų sav. Žebertonių k. |
| 1162 | 7910/0001:0362 | 4400-1454-1496 | Elektrėnų sav. Žebertonių k. |
| 1163 | 7910/0001:0462 | 4400-4154-5046 | Elektrėnų sav. Žebertonių k. |
| 1164 | 7910/0001:0232 | 4400-0455-8625 | Elektrėnų sav. Žebertonių k. |
| 1165 | 7910/0001:0369 | 4400-2716-6927 | Elektrėnų sav. Žebertonių k. |
| 1166 | 7910/0001:0416 | 4400-4092-0876 | Elektrėnų sav. Žebertonių k. |
| 1167 | 7910/0001:0236 | 4400-0455-8669 | Elektrėnų sav. Žebertonių k. |
| 1168 | 7910/0001:0476 | 4400-2711-2712 | Elektrėnų sav. Žebertonių k. |
| 1169 | 7910/0001:0951 | 4400-5817-7561 | Elektrėnų sav. Žebertonių k. |
| 1170 | 7910/0001:0308 | 4400-0945-2051 | Elektrėnų sav. Žebertonių k. |
| 1171 | 7910/0001:0273 | 4400-0633-2169 | Elektrėnų sav. Žebertonių k. |
| 1172 | 7910/0001:1031 | 4400-2711-2845 | Elektrėnų sav. Žebertonių k. |
| 1173 | 7910/0001:0381 | 4400-2910-2762 | Elektrėnų sav. Žebertonių k. |
| 1174 | 7910/0001:0401 | 4400-3147-9371 | Elektrėnų sav. Žebertonių k. Girios g. 1 |
| 1175 | 7910/0001:0292 | 4400-0715-5268 | Elektrėnų sav. Žebertonių k. Girios g. 5 |
| 1176 | 7910/0001:0297 | 4400-0882-5716 | Elektrėnų sav. Žebertonių k. Girios g. 9 |
| 1177 | 7910/0001:0385 | 4400-2999-0283 | Elektrėnų sav. Žebertonių k. Girios g. 16 |
| 1178 | 7910/0001:0366 | 4400-1524-7299 | Elektrėnų sav. Žebertonių k. Girios g. 20 |
| 1179 | 7910/0001:0914 | 4400-2098-9135 | Elektrėnų sav. Žebertonių k. Mokyklos g. 5 |
| 1180 | 7910/0001:0363 | 4400-1524-2369 | Elektrėnų sav. Žebertonių k. Mokyklos g. 6 |
| 1181 | 7910/0001:0083 | 7910-0001-0083 | Elektrėnų sav. Žebertonių k. Mokyklos g. 8 |
| 1182 | 7910/0001:0087 | 7910-0001-0087 | Elektrėnų sav. Žebertonių k. Mokyklos g. 10 |
| 1183 | 7910/0001:0330 | 4400-0982-5203 | Elektrėnų sav. Žebertonių k. Mokyklos g. 11 |
| 1184 | 7910/0001:0405 | 4400-3789-6054 | Elektrėnų sav. Žebertonių k. Mokyklos g. 12 |
| 1185 | 7910/0001:1006 | 4400-2152-4461 | Elektrėnų sav. Žebertonių k. Skaistupio g. 3 |
| 1186 | 7910/0001:0885 | 4400-1836-7449 | Elektrėnų sav. Žebertonių k. Skaistupio g. 3A |
| 1187 | 7910/0003:0023 | 7910-0003-0023 | Elektrėnų sav. Žydauskos k. |

Priedas 2. Laisvos valstybinės žemės plotų, patenkančių į magistralinių dujotiekių vietovės klasių teritorijas, sąrašas

| Laisvos valstybinės žemės ploto Nr. | Centro koordinatės | Kadastro vietovė |
|--|-----------------------------|-------------------------|
| 001 | X-6074407.38 Y-537644.61 | Gilučių |
| 002 | X-6074282.90 Y-538432.80 | Gilučių |
| 003 | X-6073636.06 Y-539012.29 | Gilučių |
| 004 | X-6073755.38 Y-539578.80 | Gilučių |
| 005 | X-6073432.11 Y-539841.00 | Gilučių |
| 006 | X-6073108.22 Y-539750.70 | N. Kietaviškių |
| 007 | X-6072818.34 Y-538846.37 | N. Kietaviškių |
| 008 | X-6073001.55 Y-538698.78 | N. Kietaviškių |
| 008 | X-6073001.55 Y-538698.78 | N. Kietaviškių |
| 009 | X-6073032.26 Y-538164.90 | N. Kietaviškių |
| 010 | X-6072867.40 Y-538120.92 | N. Kietaviškių |
| 011 | X-6072970.99 Y-537844.10 | N. Kietaviškių |
| 012 | X-6073612.36 Y-540545.45 | Gilučių |
| 013 | X-6073013.82 Y-540766.28 | N. Kietaviškių |
| 014 | X-6072939.11 Y-541174.21 | N. Kietaviškių |
| 015 | X-6072747.60 Y-541581.11 | Elektrėnų m. |
| 016 | X-6072393.87 Y-541403.73 | Elektrėnų m. |
| 017 | X-6072283.19 Y-541626.27 | Elektrėnų m. |
| 018 | X-6071882.72 Y-541823.63 | Elektrėnų m. |
| 019 | X-6071720.59 Y-541852.39 | Elektrėnų m. |

| Laisvos valstybinės žemės ploto Nr. | Centro koordinatės | Kadastro vietovė |
|--|-----------------------------|-------------------------|
| 020 | X-6071639.50 Y-541533.90 | Elektrėnų m. |
| 021 | X-6071535.99 Y-541573.90 | Elektrėnų m. |
| 022 | X-6071481.85 Y-541805.98 | Elektrėnų m. |
| 023 | X-6071383.79 Y-541597.65 | Elektrėnų m. |
| 024 | X-6073235.94 Y-541914.21 | Ausieniškių |
| 025 | X-6073352.07 Y-542883.49 | Ausieniškių |
| 026 | X-6073534.46 Y-543255.26 | Ausieniškių |
| 027 | X-6073452.14 Y-543656.69 | Ausieniškių |
| 028 | X-6073542.42 Y-543696.75 | Ausieniškių |
| 029 | X-6073665.89 Y-545073.82 | Ausieniškių |
| 030 | X-6073750.99 Y-544607.56 | Ausieniškių |
| 031 | X-6073775.51 Y-544803.65 | Ausieniškių |
| 032 | X-6073784.68 Y-544919.10 | Ausieniškių |
| 033 | X-6073862.54 Y-545217.68 | Ausieniškių |
| 034 | X-6073520.06 Y-545172.28 | Ausieniškių |
| 035 | X-6073674.58 Y-546252.99 | Ausieniškių |
| 036 | X-6073834.06 Y-546113.65 | Ausieniškių |
| 037 | X-6073500.59 Y-546083.15 | Ausieniškių |
| 038 | X-6074096.19 Y-546741.82 | Ausieniškių |
| 039 | X-6073380.80 Y-546645.43 | Ausieniškių |
| 040 | X-6073382.70 Y-547233.09 | Ausieniškių |

| Laisvos valstybinės žemės ploto Nr. | Centro koordinatės | Kadastro vietovė |
|--|-----------------------------|----------------------------|
| 041 | X-6073443.57 Y-547212.92 | Ausieniškių |
| 042 | X-6073540.12 Y-547446.97 | Ausieniškių |
| 043 | X-6073412.08 Y-547702.97 | Ausieniškių |
| 044 | X-6073295.16 Y-547954.30 | Ausieniškių |
| 045 | X-6073460.46 Y-549498.88 | Ausieniškių |
| 046 | X-6073616.41 Y-549615.28 | Ausieniškių |
| 047 | X-6073761.33 Y-549807.92 | Ausieniškių |
| 048 | X-6073711.32 Y-549976.96 | Ausieniškių |
| 049 | X-6074424.71 Y-549971.80 | Ausieniškių |
| 050 | X-6074333.53 Y-551068.75 | Ausieniškių |
| 051 | X-6075846.29 Y-550460.09 | Ausieniškių |
| 052 | X-6074156.62 Y-551101.06 | Ausieniškių |
| 053 | X-6074234.01 Y-552233.93 | Ausieniškių |
| 054 | X-6073947.52 Y-552108.04 | Ausieniškių |
| 055 | X-6073893.81 Y-552281.25 | Ausieniškių |
| 056 | X-6074188.20 Y-552380.78 | Ausieniškių |
| 057 | X-6074154.37 Y-552483.86 | Ausieniškių |
| 058 | X-6073792.13 Y-552690.90 | Ausieniškių, Kazokiškių |
| 059 | X-6072998.75 Y-553730.60 | Balceriškių |
| 060 | X-6071973.11 Y-554478.67 | Balceriškių |
| 061 | X-6070842.29 Y-555499.30 | Balceriškių |

| Laisvos valstybinės žemės ploto Nr. | Centro koordinatės | Kadastro vietovė |
|--|-----------------------------|-------------------------|
| 062 | X-6070112.44 Y-555890.12 | Balceriškių |
| 063 | X-6069648.32 Y-556119.14 | Balceriškių |
| 064 | X-6069551.96 Y-555926.81 | Balceriškių |
| 065 | X-6068859.79 Y-557324.40 | Balceriškių |
| 066 | X-6068756.89 Y-557237.50 | Balceriškių |
| 067 | X-6068789.74 Y-557444.44 | Balceriškių |
| 068 | X-6067960.47 Y-558138.73 | Balceriškių |
| 069 | X-6067492.51 Y-558515.63 | Balceriškių |
| 070 | X-6067047.70 Y-558690.08 | Balceriškių |
| 071 | X-6066861.15 Y-559516.43 | Balceriškių |
| 072 | X-6066226.80 Y-559969.80 | Balceriškių |
| 073 | X-6065975.68 Y-559954.27 | Balceriškių |
| 074 | X-6065876.83 Y-561145.81 | Balceriškių |
| 075 | X-6075028.89 Y-547887.26 | Ausieniškių |
| 076 | X-6075547.19 Y-547933.15 | Ausieniškių |
| 077 | X-6075907.20 Y-548492.24 | Ausieniškių |
| 078 | X-6076284.74 Y-549562.74 | Ausieniškių |
| 079 | X-6076583.34 Y-549996.39 | Ausieniškių |
| 080 | X-6076951.49 Y-550303.59 | Kazokiškių |
| 081 | X-6077159.29 Y-550482.84 | Kazokiškių |
| 082 | X-6077359.91 Y-550905.87 | Kazokiškių |

| Laisvos valstybinės žemės ploto Nr. | Centro koordinatės | Kadastro vietovė |
|--|-----------------------------|----------------------------|
| 083 | X-6077233.75 Y-551405.95 | Ausieniškių, Kazokiškių |
| 084 | X-6077025.33 Y-551425.43 | Kazokiškių |
| 085 | X-6077085.48 Y-551818.56 | Kazokiškių |
| 086 | X-6077838.83 Y-552434.91 | Kazokiškių |
| 087 | X-6078680.32 Y-552577.46 | Kazokiškių |
| 088 | X-6078182.94 Y-552849.06 | Kazokiškių |
| 089 | X-6078464.57 Y-553568.38 | Kazokiškių |
| 090 | X-6078566.20 Y-553539.38 | Kazokiškių |
| 091 | X-6078733.11 Y-553284.22 | Kazokiškių |
| 092 | X-6078818.64 Y-553700.70 | Kazokiškių |
| 093 | X-6078694.94 Y-554376.47 | Kazokiškių |
| 094 | X-6078900.93 Y-554176.04 | Kazokiškių |
| 095 | X-6079372.34 Y-554376.39 | Kazokiškių |
| 096 | X-6079502.74 Y-554918.28 | Kazokiškių |
| 097 | X-6080081.87 Y-555367.51 | Kazokiškių |
| 098 | X-6080001.28 Y-552408.39 | Kazokiškių |
| 099 | X-6080734.58 Y-553047.62 | Kazokiškių |
| 100 | X-6081238.91 Y-553691.47 | Kazokiškių |
| 101 | X-6081339.97 Y-553793.35 | Kazokiškių |
| 102 | X-6081275.91 Y-553929.21 | Kazokiškių |
| 103 | X-6081469.56 Y-553931.92 | Kazokiškių |

| Laisvos valstybinės žemės ploto Nr. | Centro koordinatės | Kadastro vietovė |
|--|-------------------------------|-------------------------|
| 104 | X-6081268.36 Y-554297.74 | Kazokiškių |
| 105 | X-6074060.30 Y-550483.51 | Ausieniškių |
| 106 | X-6072504.17 Y-554122.99 | Balceriškių |
| 107 | X-6072463.61 Y-554183.82 | Balceriškių |

DETALŪS METADUOMENYS

| | |
|--|--|
| Dokumento sudarytojas (-ai) | Lietuvos Respublikos energetikos ministerija 302308327, Gedimino pr. 38, LT-01104 Vilnius |
| Dokumento pavadinimas (antraštė) | DĖL ELEKTRĖNŲ SAVIVALDYBĖS TERITORIJOJE ESANČIŲ MAGISTRALINIŲ DUJOTIEKIŲ VIETOVĖS KLASIŲ TERITORIJŲ PLANO PATVIRTINIMO |
| Dokumento registracijos data ir numeris | 2023-07-18 Nr. 1-241 |
| Dokumento gavimo data ir dokumento gavimo registracijos numeris | – |
| Dokumento specifikacijos identifikavimo žymuo | ADOC-V1.0 |
| Parašo paskirtis | Suderinimas |
| Parašą sukūrusio asmens vardas, pavardė ir pareigos | Giedrė Šeškevičienė, Vyriausiasis specialistas, Energetinio saugumo grupė |
| Sertifikatas išduotas | GIEDRĖ ŠEŠKEVIČIENĖ, Lietuvos Respublikos energetikos ministerija LT |
| Parašo sukūrimo data ir laikas | 2023-07-17 11:32:23 (GMT+03:00) |
| Parašo formatas | XAdES-EPES |
| Laiko žymoje nurodytas laikas | – |
| Informacija apie sertifikavimo paslaugų teikėją | ADIC CA-B, Asmens dokumentu israsymo centras prie LR VRM LT |
| Sertifikato galiojimo laikas | 2023-06-20 13:58:45 – 2026-06-19 13:58:45 |
| Parašo paskirtis | Suderinimas |
| Parašą sukūrusio asmens vardas, pavardė ir pareigos | Daiva Brazdžiuvienė, Patarėjas, Teisės ir personalo grupė |
| Sertifikatas išduotas | DAIVA BRAZDŽIUVIENĖ LT |
| Parašo sukūrimo data ir laikas | 2023-07-17 11:45:52 (GMT+03:00) |
| Parašo formatas | XAdES-EPES |
| Laiko žymoje nurodytas laikas | – |
| Informacija apie sertifikavimo paslaugų teikėją | EID-SK 2016, AS Certifitseerimiskeskus EE |
| Sertifikato galiojimo laikas | 2020-05-27 14:17:09 – 2025-05-26 23:59:59 |
| Parašo paskirtis | Suderinimas |
| Parašą sukūrusio asmens vardas, pavardė ir pareigos | Gediminas Karalius, pavaduojantis grupės vadovą Dainių Bražiūną, Energetinio saugumo grupė |
| Sertifikatas išduotas | GEDIMINAS KARALIUS, Lietuvos Respublikos energetikos ministerija LT |
| Parašo sukūrimo data ir laikas | 2023-07-17 12:09:55 (GMT+03:00) |
| Parašo formatas | XAdES-EPES |
| Laiko žymoje nurodytas laikas | – |
| Informacija apie sertifikavimo paslaugų teikėją | ADIC CA-A, Asmens dokumentu israsymo centras prie LR VRM LT |
| Sertifikato galiojimo laikas | 2023-03-21 11:59:35 – 2026-03-20 11:59:35 |
| Parašo paskirtis | Suderinimas |
| Parašą sukūrusio asmens vardas, pavardė ir pareigos | Inga Žilienė, Viceministras |
| Sertifikatas išduotas | INGA ŽILIENĖ, Lietuvos Respublikos energetikos ministerija LT |
| Parašo sukūrimo data ir laikas | 2023-07-17 13:43:23 (GMT+03:00) |
| Parašo formatas | XAdES-EPES |
| Laiko žymoje nurodytas laikas | – |
| Informacija apie sertifikavimo paslaugų teikėją | ADIC CA-B, Asmens dokumentu israsymo centras prie LR VRM LT |
| Sertifikato galiojimo laikas | 2023-05-10 13:47:56 – 2026-05-09 13:47:56 |
| Parašo paskirtis | Pasirašymas |
| Parašą sukūrusio asmens vardas, pavardė ir pareigos | Dainius Kreivys, Ministras |
| Sertifikatas išduotas | DAINIUS KREIVYS, Lietuvos Respublikos energetikos ministerija LT |

DETALŪS METADUOMENYS

| | |
|---|---|
| Parašo sukūrimo data ir laikas | 2023-07-17 17:19:38 (GMT+03:00) |
| Parašo formatas | XAdES-T |
| Laiko žymoje nurodytas laikas | 2023-07-17 17:19:46 (GMT+03:00) |
| Informacija apie sertifikavimo paslaugų teikėją | ADIC CA-B, Asmens dokumentu israsymo centras prie LR VRM LT |
| Sertifikato galiojimo laikas | 2023-05-10 14:08:01 – 2026-05-09 14:08:01 |
| Informacija apie būdus, naudotus metaduomenų vientisumui užtikrinti | "Registravimas" paskirties metaduomenų vientisumas užtikrintas naudojant "RCSC IssuingCA, VI Registru centras - i.k. 124110246 LT" išduotą sertifikatą "DBSIS, Informatikos ir ryšių departamentas prie Lietuvos Respublikos vidaus reikalų ministerijos, į.k.188774822 LT", sertifikatas galioja nuo 2022-05-19 16:48:06 iki 2025-05-18 16:48:06 |
| Pagrindinio dokumento priedų skaičius | 1 |
| Pagrindinio dokumento pridedamų dokumentų skaičius | – |
| Pridedamo dokumento sudarytojas (-ai) | – |
| Pridedamo dokumento pavadinimas (antraštė) | – |
| Pridedamo dokumento registracijos data ir numeris | – |
| Programinės įrangos, kuria naudojantis sudarytas elektroninis dokumentas, pavadinimas | DBSIS, versija 3.5.73.2 |
| Informacija apie elektroninio dokumento ir elektroninio (-ių) parašo (-ų) tikrinimą (tikrinimo data) | Atitinka specifikacijos keliamus reikalavimus. Certificate path validation failed for certificate (subject: GEDIMINAS KARALIUS, valid from: 2023-03-21 11:59:35). The certificate is revoked on 2023-06-30 01:41:45, but it must be valid on 2023-07-18 08:47:44. (Gediminas Karalius 2023-07-17 12:09:55) |
| Paieškos nuoroda | – |
| Papildomi metaduomenys | Nuorašą suformavo 2023-07-18 08:47:45 DBSIS |