



LIETUVOS RESPUBLIKOS ENERGETIKOS MINISTRAS

**ĮSAKYMAS
DĖL ŠIRVINTŲ RAJONO SAVIVALDYBĖS TERITORIJOJE ESANČIŲ
MAGISTRALINIŲ DUJOTIEKIŲ VIETOVĖS KLASIŲ TERITORIJŲ PLANO
PATVIRTINIMO**

2023 m.

d. Nr.

Vilnius

Vadovaudamasis Lietuvos Respublikos specialiųjų žemės naudojimo sąlygų įstatymo 6 straipsnio 1 dalies 6 punktu, 9 straipsnio 3 dalimi, 141 straipsnio 5 dalimi, Lietuvos Respublikos Vyriausybės 2019 m. gruodžio 11 d. nutarimo Nr. 1248 „Dėl Lietuvos Respublikos specialiųjų žemės naudojimo sąlygų įstatymo įgyvendinimo“ 2.3 papunkčiu, Elektros tinklų, magistralinių dujotiekių ir naftotiekių (produktotiekių), skirstomųjų dujotiekių, šilumos perdavimo tinklų apsaugos zonų, magistralinių dujotiekių vietovės klasių teritorijų planų rengimo (nerengiant teritorijų planavimo dokumento ar žemės valdos projekto) ir tvirtinimo tvarkos aprašo, patvirtinto Lietuvos Respublikos energetikos ministro 2020 m. spalio 13 d. įsakymu Nr. 1-339 „Dėl Elektros tinklų, magistralinių dujotiekių ir naftotiekių (produktotiekių), skirstomųjų dujotiekių, šilumos perdavimo tinklų apsaugos zonų, magistralinių dujotiekių vietovės klasių teritorijų planų rengimo (nerengiant teritorijų planavimo dokumento ar žemės valdos projekto) ir tvirtinimo tvarkos aprašo patvirtinimo“, 18 punktu ir atsižvelgdamas į valstybės įmonės Registrų centro, atstovaujancios AB „Amber Grid“ pagal 2022 m. rugsėjo 22 d. įgaliojimą Nr. 9-67, 2023 m. birželio 1 d. prašymą Nr. S-20887 (1.4 E) „Prašymas organizuoti plano patvirtinimą“:

1. T v i r t i n u Širvintų rajono savivaldybės teritorijoje esančių magistralinių dujotiekių vietovės klasių teritorijų planą (pridedama).

2. N u s t a t a u, kad:

2.1. šis įsakymas įsigalioja 2023 m. rugpjūčio 1 d.

2.2. šis įsakymas ir Širvintų rajono savivaldybės teritorijoje esančių magistralinių dujotiekių vietovės klasių teritorijų planas skelbiami AB „Amber Grid“ interneto svetainėje www.ambergrid.lt.

Energetikos ministras

Dainius Kreivys

Širvintų rajono savivaldybės teritorijoje esančių magistralinių dujotiekių vietovės klasių teritorijų planas

AIŠKINAMASIS RAŠTAS

1. Plano inicijavimo pagrindai, tikslas ir uždaviniai:

Širvintų rajono savivaldybės teritorijoje esančių magistralinių dujotiekių vietovės klasių teritorijų planas (toliau – **Planas**) rengiamas įgyvendinant Lietuvos Respublikos (toliau – **LR**) specialiųjų žemės naudojimo sąlygų įstatymo (toliau – **SŽNS įstatymas**) įstatymo 141 str. 5 d. įtvirtintas nuostatas – Vyriausybės įgaliotos institucijos (šiuo atveju LR energetikos ministerijos) nustatyta tvarka tvirtinamais planais, žemėlapiais ir (ar) schemomis SŽNS įstatyme nurodytos teritorijos (įskaitant magistralinių dujotiekių (toliau – **MD**) vietovės klasių teritorijas (toliau – **MD** teritorijos) turi būti nustatytos dėl ūkinės ir (ar) kitokios veiklos, kuriai vykdyti iki šio įstatymo įsigaliojimo dienos šių teritorijų nustatyti nereikėjo, kai ši veikla vykdoma ar jai vykdyti statybą leidžiantys dokumentai išduoti.

Planas rengiamas ir MD teritorijos jame nustatomos nerengiant teritorijų planavimo dokumento ar žemės valdos projekto. Plano rengimo, viešinimo ir tvirtinimo tvarką nustato LR energetikos ministro 2020 m. spalio 13 d. įsakymu Nr. 1-339 patvirtintas Elektros tinklų, magistralinių dujotiekių ir naftotiekių (produktotiekių), skirstomųjų dujotiekių, šilumos perdavimo tinklų apsaugos zonų, magistralinių dujotiekių vietovės klasių teritorijų planų rengimo (nerengiant teritorijų planavimo dokumento ar žemės valdos projekto) ir tvirtinimo tvarkos aprašas.

Rengiant LR energetikos ministro įsakymu tvirtintą Planą MD teritorijoms nustatyti, kai žemės savininko, valstybinės ar savivaldybės žemės patikėtinio sutikimas neprivalomas (vadovaujantis SŽNS įstatymo 141 str. 5 d. nuostatomis), reikalinga įvykdyti šiuos uždavinius:

- i) nustatyti MD teritorijas, kuriose taikomos specialiosios žemės naudojimo sąlygos;
- ii) įrašyti (įregistruoti) Planu nustatytas MD teritorijas į Nekilnojamojo turto kadastrą ir Nekilnojamojo turto registrą;
- iii) SŽNS įstatymo 11 str. numatyta tvarka informuoti asmenis apie Planu nustatytas MD teritorijas, jų dydį bei šiose teritorijose taikomas specialiąsias žemės naudojimo sąlygas.

Plano iniciatorius: AB „Amber Grid“ – Lietuvos gamtinių dujų perdavimo sistemos operatorius, atsakingas už gamtinių dujų perdavimą (transportavimą aukšto slėgio vamzdynais) sistemos naudotojams, gamtinių dujų infrastruktūros eksploatavimą, priežiūrą ir plėtojimą, veikiantis pagal Valstybinės energetikos reguliavimo tarybos 2015-04-10 išduotą gamtinių dujų perdavimo veiklos licenciją Nr. L2-3 (GDP).

AB „Amber Grid“ kontaktinė informacija: Laisvės pr. 10, Vilnius LT-04215, tel. +370 5 236 0855, el. paštas info@ambergrid.lt, interneto svetainė www.ambergrid.lt.

Už Plano sprendinių rengimo vykdymą atsakingas asmuo – vyresnioji inžinierė Rūta Bastikaitienė, tel. +370 640 42750, el. paštas r.bastikaitiene@ambergrid.lt.

Plano rengėjas: Valstybės įmonė Registrų centras kontaktinė informacija: Lvivo g. 25-101, Vilnius; tel. +370 5 268 8262, el. paštas info@registrucentras.lt, interneto svetainė www.registrucentras.lt.

Už Plano sprendinių rengimą atsakingas asmuo – Komercinių paslaugų skyriaus Rytų Lietuvos 2 grupės vadovas – Stasė Vasiliūnienė tel. +370 614 56269 , el. paštas stase.vasiliuniene@registrucentras.lt.

2. Duomenys apie Planą

2.1. Vadovaujantis SŽNS įstatymo 32 str. nuostatomis MD teritorijos nustatomos MD vamzdynams. Širvintų rajono savivaldybės teritorijoje nutiesti MD vamzdynai:

- pirmos vietovės klasės MD vamzdynas Ivacevičiai-Vilnius-Ryga (unikalus Nr. 4400-2453-0216);
- pirmos vietovės klasės MD vamzdynas Panevėžys-Vilnius (unikalus Nr. 4400-1946-4772);

- pirmos vietovės klasės MD vamzdynai Minkas-Vilnius-Vievis (unikalus Nr.: 4400-2511-1537, 4400-2511-1337);
- pirmos ir antros vietovės klasių MD vamzdynas (GIPL) (unikalus Nr. 4400-5606-9886);
- pirmos vietovės klasės MD vamzdyno atšakos į Jauniūnų kompresorių stotį (unikalus Nr.: 4400-2102-9405, 4400-2102-9370, 4400-2102-9392);
- pirmos vietovės klasės MD vamzdyno atšaka į Širvintų dujų skirstymo stotį (unikalus Nr. 4199-8021-3013);

Dalis MD teritorijų (įskaitant sprendinius), kurios nustatomos dėl Širvintų rajono savivaldybės teritorijoje nutiestų MD vamzdynų, patenka į Vilniaus, Ukmergės rajonų ir Elektrėnų savivaldybių teritorijas.

Taip pat į Širvintų rajono savivaldybės teritoriją patenka dalis MD teritorijų, kurios nustatomos šio plano sprendiniais,

dėl Vilniaus rajono savivaldybės teritorijoje nutiestų MD vamzdynų:

- pirmos vietovės klasės MD vamzdynai Minkas-Vilnius-Vievis (unikalus Nr. 4400-2527-5965; Nr. 4400-2527-5976);
- trečios vietovės klasės MD vamzdynas (GIPL) (unikalus Nr. 4400-5595-4046);
- pirmos vietovės klasės MD vamzdynas Vilnius-Panevėžys-Ryga (unikalus Nr. 4400-4033-2465);
- pirmos vietovės klasės MD vamzdynas Ivacevičiai-Vilnius-Ryga (unikalus Nr. 4400-2469-0037);
- pirmos vietovės klasės MD vamzdyno atšakos į Maišiagalos dujų skirstymo stotį (unikalus Nr. 1399-8011-6010),

Ukmergės rajono savivaldybės teritorijoje nutiestų MD vamzdynų:

- pirmos vietovės klasės magistralinio dujotiekio vamzdynas Ivacevičiai-Vilnius-Ryga (unikalus Nr. 4400- 2452-4545);
 - pirmos vietovės klasės magistralinio dujotiekio vamzdynas Ivacevičiai-Vilnius-Ryga (unikalus Nr. 4400- 4036-1635),
- bei Elektrėnų savivaldybės teritorijoje nutiesto MD vamzdyno:
- pirmos vietovės klasės MD vamzdynai Minkas-Vilnius-Vievis (unikalus Nr. 4400-2511-2412).

2.2. Su MD susijusios infrastruktūros vietos šiame Plane nepateikiamos.

2.3. Informacija apie objektus, patenkančius į Plano sprendinius pateikta 1 lentelėje. Plano rengėjas yra atsakingas už tinkamą teritorijų nurodymą ir pažymėjimą Plane.

1 lentelė. Informacija apie objektus, patenkančius į Plano sprendinius

Objektai, kuriems nustatomos MD teritorijos	Žemės sklypai (jų dalys), patenkantys į MD teritorijas:		Laisva valstybinė žemė (jos dalis), patekanti į MD teritorijas, bendras plotas, ha
	kiekis, vnt.	bendras plotas, ha*	
MD vamzdynai	1174	2598,9340	125,9761

*PASTABA : sklypų persidengimai nebuvo vertinti

.4. MD ir MD teritorijos Plano brėžinyje žymimi iki 0,5 m tikslumu.

2.5. Šiuo planu MD ir susijusios infrastruktūros apsaugos zonos nenustatomos. Šių teritorijų nustatymui bus rengiamas (parengtas) atskiras planas.

2.6. Planu nustatomų MD teritorijų dydis įtvirtintas SŽNS įstatymo 33 str. nuostatose, t. y.:

Magistralinių dujotiekių vietovės klasės teritorija – išilgai MD vamzdyno trasos esanti žemės juosta, kurios ribos yra po 200 metrų į abi puses nuo vamzdyno ašies ir 200 metrų atstumu nuo kraštinių jo taškų.

2.7. Vadovaujantis SŽNS įstatymo III skyriaus septintojo skirsnio nuostatomis, Planu nustatomose MD teritorijose taikomos šios specialiosios žemės naudojimo sąlygos:

2.7.1 pagal SŽNS įstatymo 34 str. 1 d. MD teritorijose negavus šių dujotiekių savininko ar valdytojo (šiuo atveju AB „Amber Grid“) pritarimo (derinimo) projektui ar numatomai veiklai, draudžiama:

- 1) formuoti ir pertvarkyti žemės sklypus;
- 2) keisti ir (ar) nustatyti pagrindinę žemės naudojimo paskirtį, žemės sklypų naudojimo būdą (būdus), teritorijos naudojimo reglamentą;
- 3) statyti ir rekonstruoti statinius, įrengti įrenginius;
- 4) keisti statinių ir (ar) patalpų paskirtį;
- 5) organizuoti renginius, susijusius su žmonių susibūrimu;
- 6) pastatus ir (ar) patalpas formuoti kaip atskirus nekilnojamojo turto objektus.

2.7.2. pagal SŽNS įstatymo 34 str. 2 d. MD savininkas ar valdytojas (šiuo atveju AB „Amber Grid“) nepitaria atitinkamam žemės valdos arba kitam projektui ar numatomai veiklai, jeigu šio straipsnio 1 dalyje nurodyti darbai pažeis MD teritorijose taikomus užstatymo normatyvus, magistralinių dujotiekių techninės saugos reikalavimus ir (ar) kels pavojų aplinkai, žmonių turtui, jų gyvybei ar sveikatai.

3. MD vietovės klasės

3.1. Magistralinio dujotiekio vietovės klasė (toliau – vietovės klasė) – saugos kriterijus, kuriuo apibūdinamas MD vamzdynas ir išilgai šio vamzdyno besitęsianti teritorija, ir pagal kurį nustatomi šioje teritorijoje taikomi užstatymo normatyvai (didžiausias leistinas pastatų ir jų aukštų skaičius, mažiausi leistini atstumai nuo MD iki statinių ir kitų objektų, žemės ir vandens paviršiaus).

3.2. Didžiausią leistiną pastatų ir jų aukštų skaičių MD teritorijoje ir vietovės klasės vienetė (vietovės klasės vieneto sąvoka apibrėžta GDĮ 2 str. 47 d.), atsižvelgdama į MD vamzdyno pavojingumą ir rizikos laipsnį, nustato Vyriausybė ar jos įgaliota institucija. Mažiausi leistini atstumai nuo vamzdynų ir kitų įrenginių iki statinių ir kitų objektų, žemės ir vandens paviršiaus nustatomi energetikos ministro patvirtintose gamtinių dujų vamzdynų ir kitų įrenginių apsaugos ir (ar) įrengimo taisyklėse.

4. Nekilnojamojo turto kadastrė ir Nekilnojamojo turto registre atsirandantys pakeitimai.

Dėl bet kokių priežasčių po Plano patvirtinimo pasikeitus Nekilnojamojo turto kadastrė ir Nekilnojamojo turto registre įregistruotiems žemės sklypų ar į atskirus žemės sklypus nesuformuotos laisvos valstybinės žemės plotų duomenims visais atvejais (įskaitant, bet neapsiribojant: pertvarkius sklypus, žemės sklypų ribas, suformavus naujus žemės sklypus ir kt.) visiems į Plano sprendiniais nustatytas MD teritorijas patenkantiems žemės sklypams ir į atskirus žemės sklypus nesuformuotiems laisvos valstybinės žemės plotams taikomos SŽNS įstatymo 34 str. įtvirtintos specialiosios žemės naudojimo sąlygos.

Širvintų rajono savivaldybės teritorijoje esančių magistralinių dujotiekių vietovės klasių teritorijų planas M 1:5000

Lapų išdėstymo schema

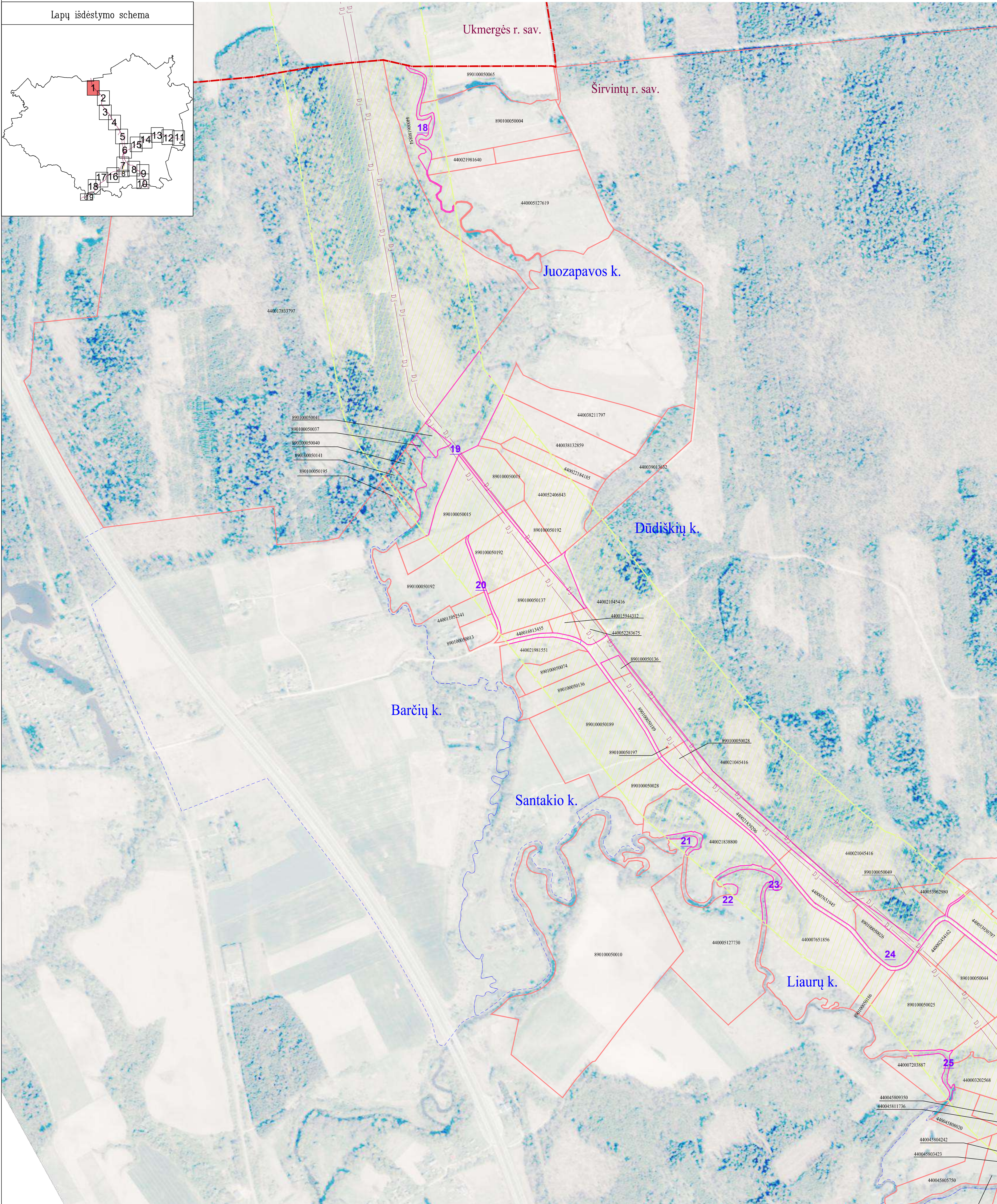
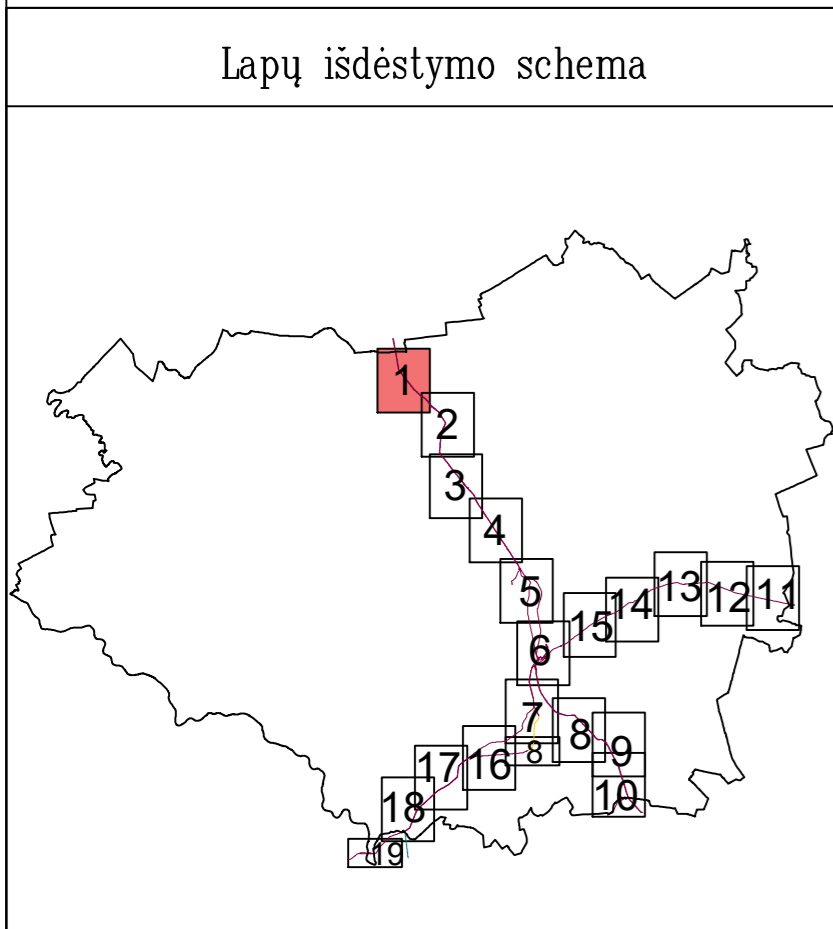

Pastabos:

- Vadovaujantis LR specialiųjų žemės naudojimo sąlygų įstatymo 33 straipsniu, Magistralinių dujotiekių vietovės klasės teritorija – išilgai magistralinio dujotiečio vamzdžio trasa esanti žemės juosta, kurios ribos yra po 200 metrų į abi puses nuo vamzdžio ašies ir 200 metrų atstumu nuo kraštinių jo taškų.
- Plane rodomos bendros magistralinių dujotiekių vietovės klasių teritorijų ribos.
- Planas parengtas 2022-09-06 VĮ Registro centro duomenimis

SUTARTINIAI ŽENKLAI	
	I vietovės klasės magistralinio dujotiečio vamzdynai
	Magistralinių dujotiekių vietovės klasių teritorija
	Savivaldybės teritorijos riba
	Gyvenamosios vietovės
	Žemės sklypo riba
	Laisva valstybinė žemė

Planas parengtas ortofotografinio žemėlapio pagrindu:
GDRLT C Nacionalinė žemės tarnyba prie ŽŪM, 2018
GDRLT C Nacionalinė žemės tarnyba prie ŽŪM, 2020

REGISTRŲ CENTRAS
kvalifikacijos pažym. Nr. 2M-M-221

VALSTYBĖS ĮMONĖ REGISTRŲ CENTRAS
Livo g. 25-101, 09320 Vilnius, tel. (8 5) 2688262, el. p. info@registrucentras.lt
Duomenys kaupiami ir saugomi Juridinių asmenų registre, kodas 124110246

Pareigos	Parašas	Vardas ir pavardė	data
Matininkas		Rolandas Rimkus	2022-09-08

A. V.

Širvintų rajono savivaldybės teritorijoje esančių magistralinių dujotiekių vietovės klasių teritorijų planas M 1:5000

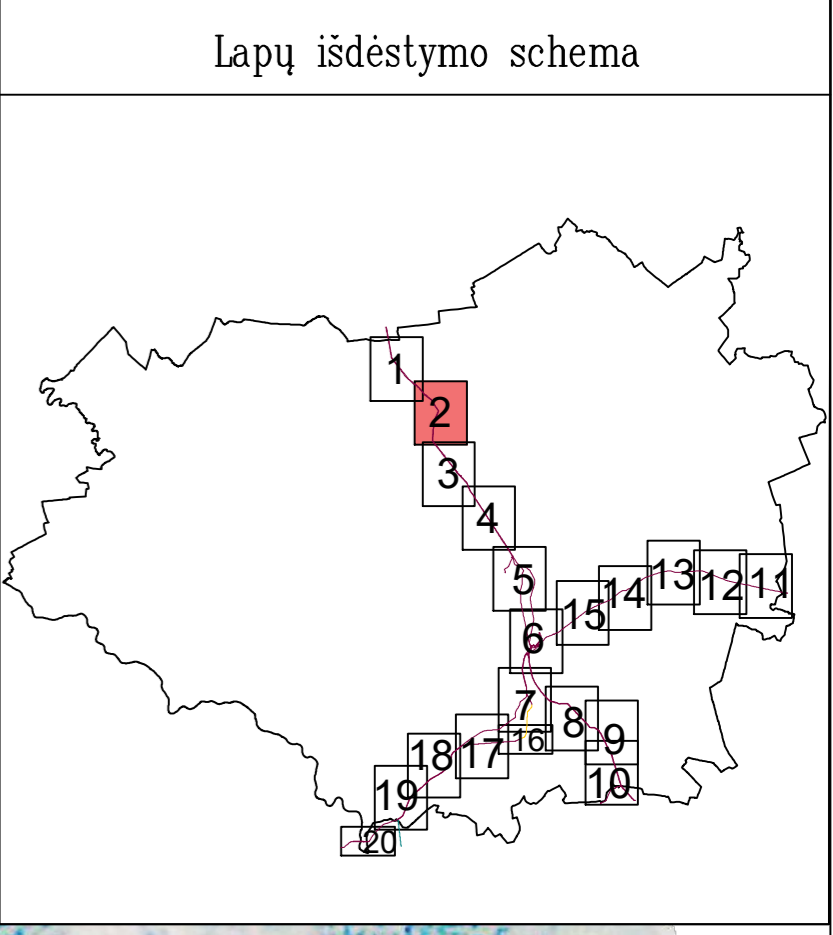

Planas parengtas ortofotografinio žemėlapiu pagrindu:
GDRLT C Nacionalinė žemės tarnyba prie ŽŪM, 2018
GDRLT C Nacionalinė žemės tarnyba prie ŽŪM, 2020

- Pastabos:**
- Vadovaujantis LR specialiųjų žemės naudojimo sąlygų įstatymo 33 straipsniu, Magistralinių dujotiekių vietovės klasių teritorija – išilgai magistralinio dujotiekio vamzdžio trasos esanti žemės juosta, kurios ribos yra po 200 metrų į abi puses nuo vamzdžio ašies ir 200 metrų atstumu nuo kraštinių jo taškų.
 - Plane rodomos bendros magistralinių dujotiekių vietovės klasių teritorijų ribos.
 - Planas parengtas 2022-09-06 VĮ Registro centro duomenimis

SUTARTINIAI ŽENKLAI	
	I vietovės klasės magistralinio dujotiekio vamzdynai
	Magistralinių dujotiekių vietovės klasių teritorija
	Savivaldybės teritorijos riba
	Gyvenamosios vietovės
	Žemės sklypo riba
	Laisva valstybinė žemė

		VALSTYBĖS ĮMONĖ REGISTRŲ CENTRAS Livo g. 25-101, 09320 Vilnius, tel. (8 5) 2688262, el. p. info@registrucentras.lt Duomenys kaupiami ir saugomi Juridinių asmenų registre, kodas 12410246	
		kvalifikacijos pažym. Nr. 2M-M-221	
Pareigos	Parašas	Vardas ir pavardė	data
Matininkas		Rolandas Rimkus	2022-09-08
			A. V.

Širvintų rajono savivaldybės teritorijoje esančių magistralinių dujotiekių vietovės klasių teritorijų planas M 1:5000

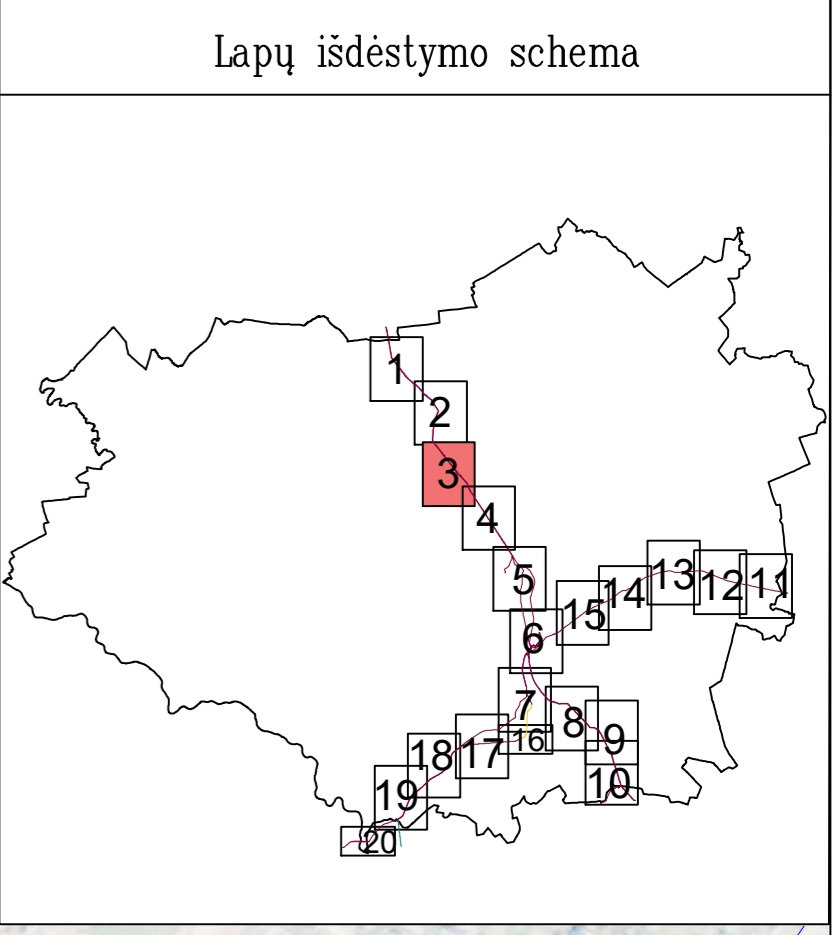
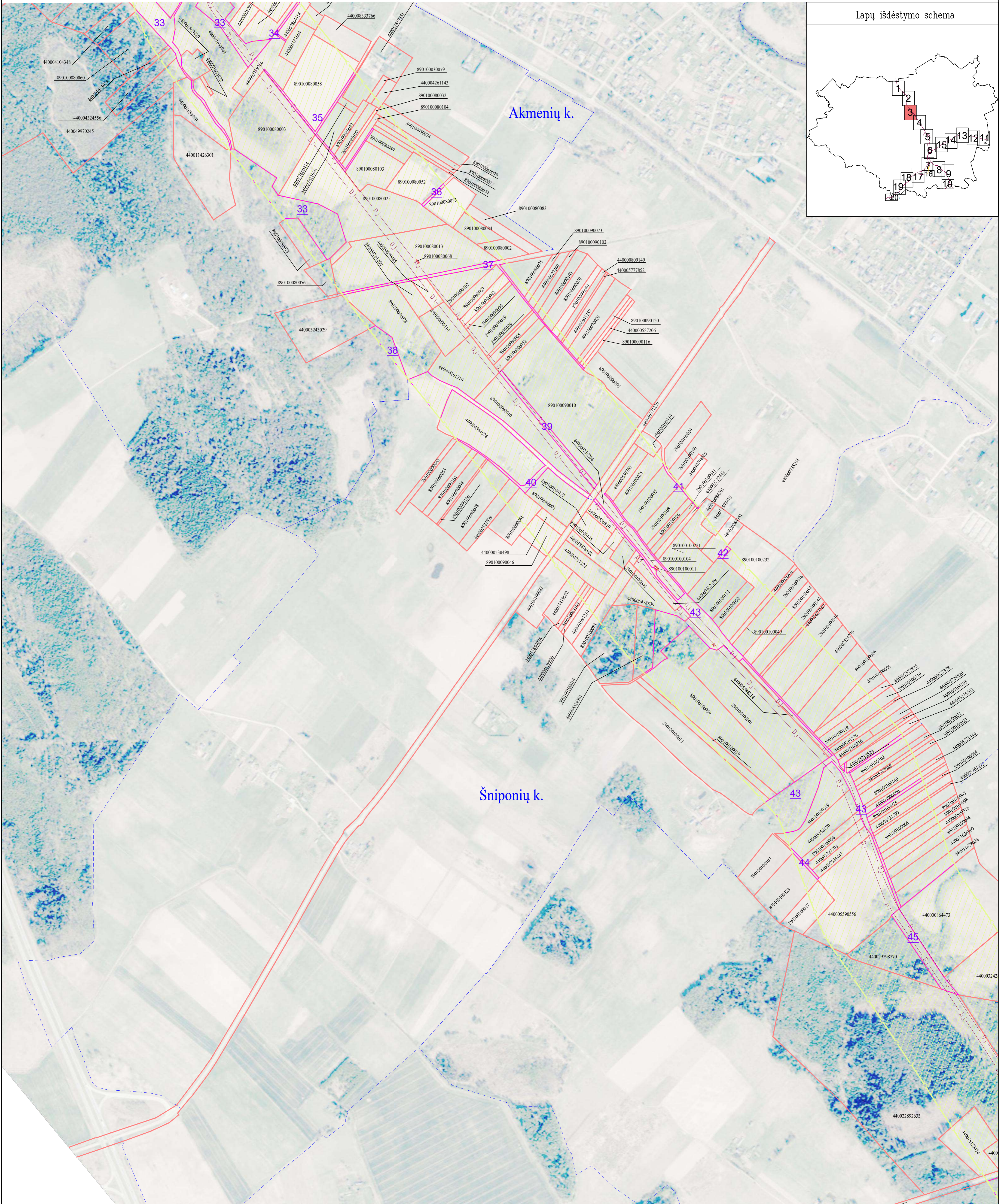

Pastabos:

- Vadovaujantis LR specialiųjų žemės naudojimo sąlygų įstatymo 33 straipsniu, Magistralinių dujotiekių vietovės klasių teritorija – išilgai magistralinio dujotiekio vamzdžio trasos esanti žemės juosta, kurios ribos yra po 200 metrų į abi puses nuo vamzdžio ašies ir 200 metrų atstumu nuo kraštinių jo taškų.
- Plane rodomos bendros magistralinių dujotiekių vietovės klasių teritorijų ribos.
- Planas parengtas 2022-09-06 VĮ Registro centro duomenimis

SUTARTINIAI ŽENKLAI	
	I vietovės klasių magistralinio dujotiekio vamzdynai
	Magistralinių dujotiekių vietovės klasių teritorija
	Magistralinių dujotiekių aptvėrimų ribos
	Savivaldybės teritorijos riba
	Gyvenamosios vietovės
	Žemės sklypo riba
	Laisva valstybinė žemė

REGISTRŲ CENTRAS
 kvalifikacijos pažym. Nr. 2M-M-221

VALSTYBĖS ĮMONĖ REGISTRŲ CENTRAS
 Livo g. 25-101, 09320 Vilnius, tel. (8 5) 2688262, el. p. info@registrucentras.lt
 Duomenys kaupiami ir saugomi Juridinių asmenų registre, kodas 12410246

Pareigos	Parašas	Vardas ir pavardė	data
Matininkas		Rolandas Rimkus	2022-09-08

A. V.

Planas parengtas ortofotografinio žemėlaidžio pagrindu:
 GDRLT C Nacionalinė žemės tarnyba prie ŽŪM, 2018
 GDRLT C Nacionalinė žemės tarnyba prie ŽŪM, 2020

Širvintų rajono savivaldybės teritorijoje esančių magistralinių dujotiekių vietovės klasių teritorijų planas M 1:5000

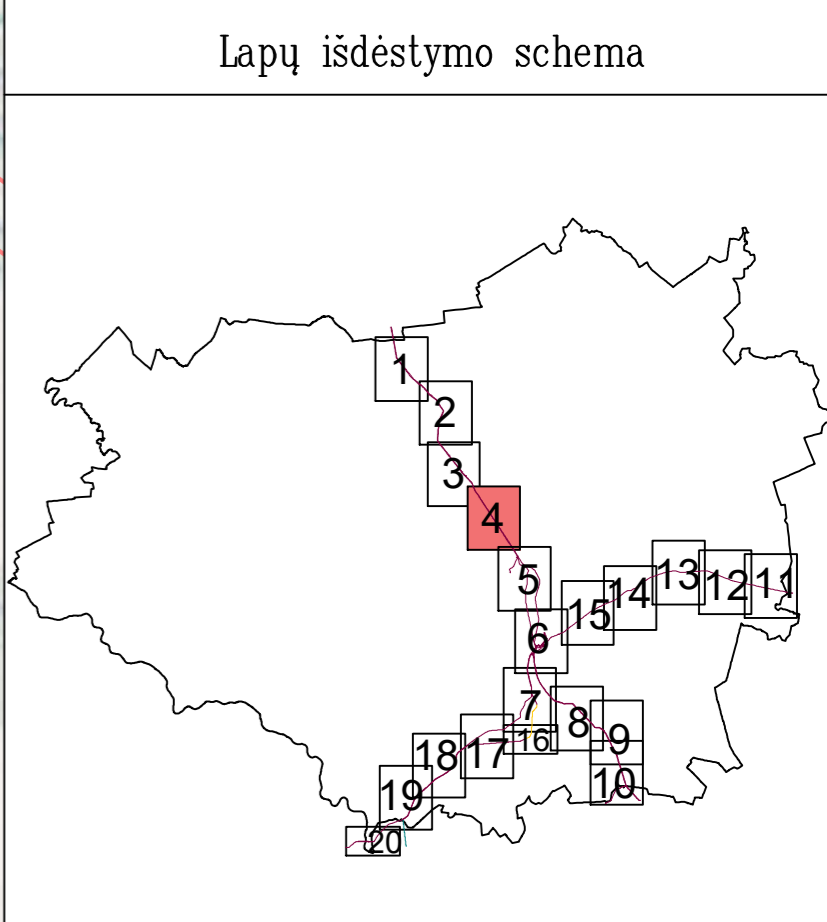
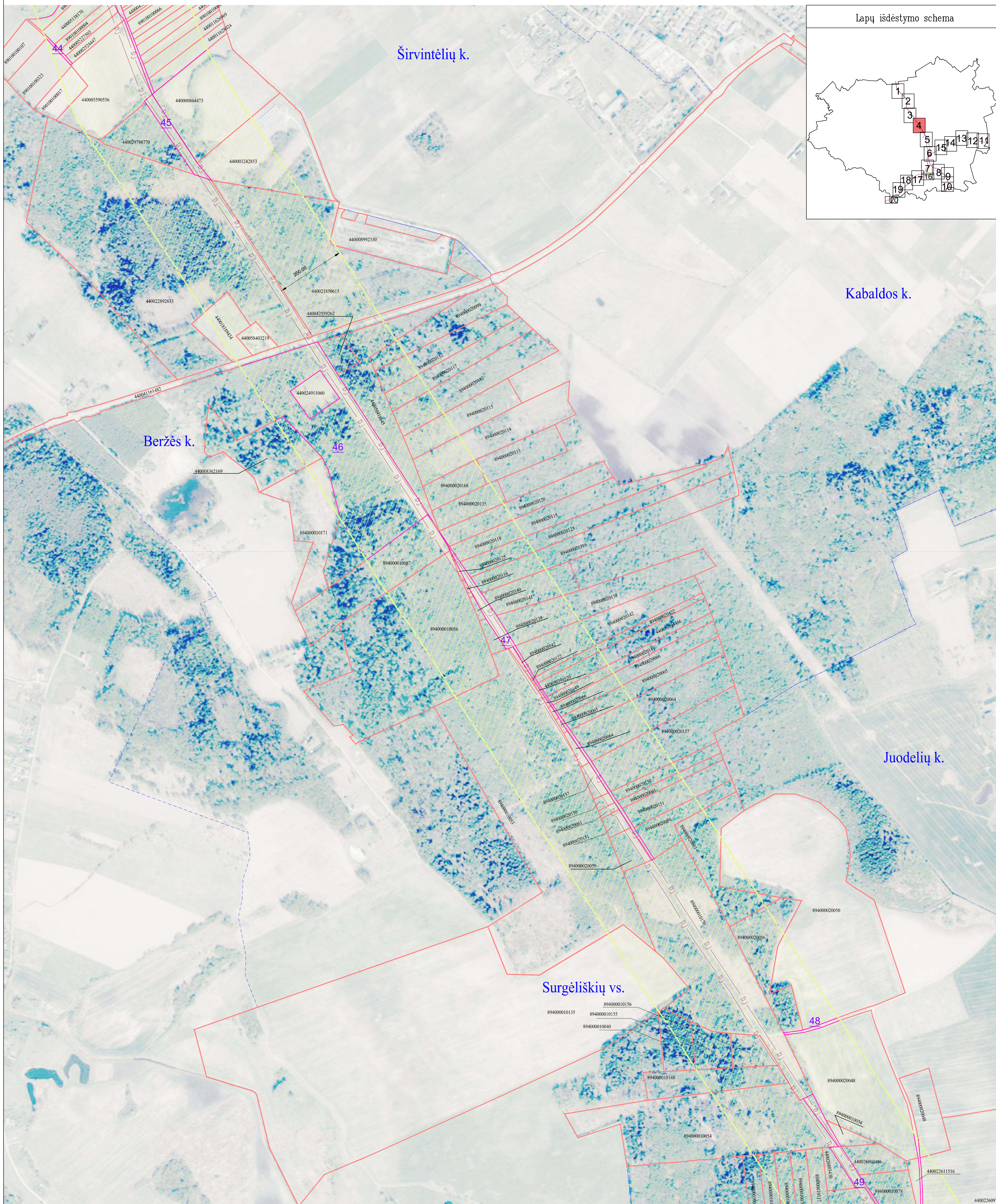

Planas parengtas ortofotografinio žemėlapiu pagrindu:
GDRLT C Nacionalinė žemės tarnyba prie ŽŪM, 2018
GDRLT C Nacionalinė žemės tarnyba prie ŽŪM, 2020

Pastabos:

- Vadovaujantis LR specialiųjų žemės naudojimo sąlygų įstatymo 33 straipniu, Magistralinių dujotiekių vietovės klasių teritorija – išilgai magistralinio dujotiekio vamzdžio trasos esanti žemės juosta, kurios ribos yra po 200 metrų į abi puses nuo vamzdžio ašies ir 200 metrų atstumu nuo kraštinių jo taškų.
- Plane rodomos bendros magistralinių dujotiekių vietovės klasių teritorijų ribos.
- Planas parengtas 2022-09-06 VĮ Registro centro duomenimis

SUTARTINIAI ŽENKLAI	
	I vietovės klasių magistralinio dujotiekio vamzdynai
	Magistralinių dujotiekių vietovės klasių teritorija
	Savivaldybės teritorijos riba
	Gyvenamosios vietovės
	Žemės sklypo riba
	Laisva valstybinė žemė

REGISTRŲ CENTRAS
kvalifikacijos pažym. Nr. 2M-M-221

VALSTYBĖS ĮMONĖ REGISTRŲ CENTRAS
Livo g. 25-401, 09320 Vilnius, tel. (8 5) 2688262, el. p. info@registrucentras.lt
Duomenys kaupiami ir saugomi Juridinių asmenų registre, kodas 12410246

Pareigos	Parašas	Vardas ir pavardė	data
Matininkas		Rolandas Rimkus	2022-09-08

A. V.

Širvintų rajono savivaldybės teritorijoje esančių magistralinių dujotiekių vietovės klasių teritorijų planas M 1:5000

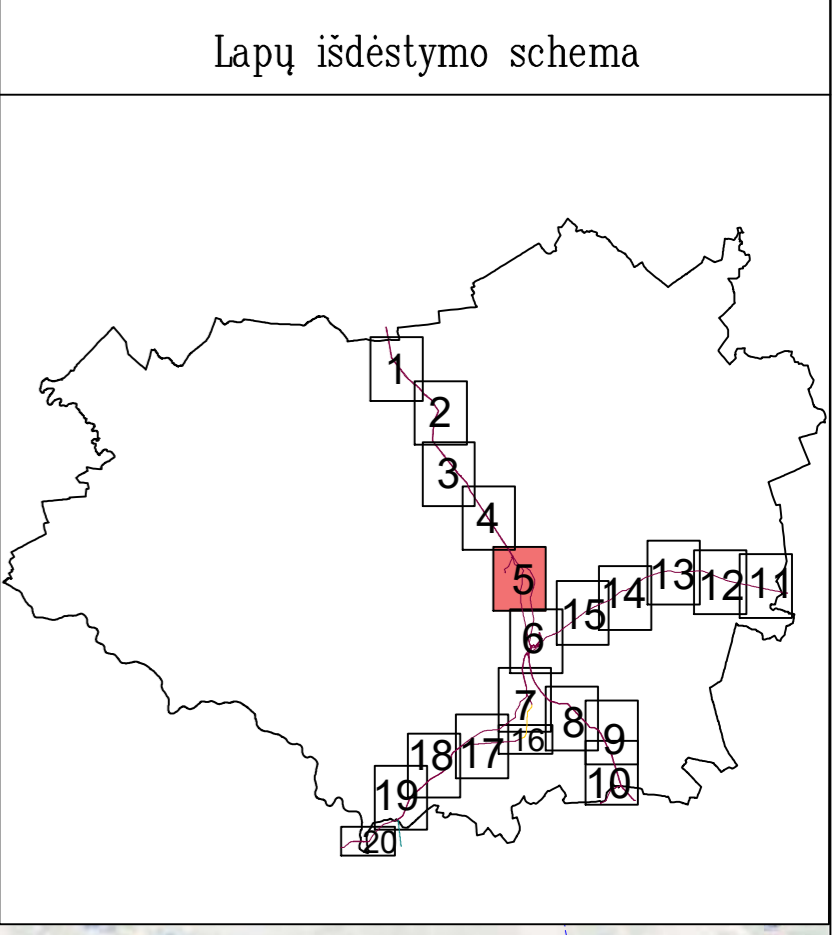
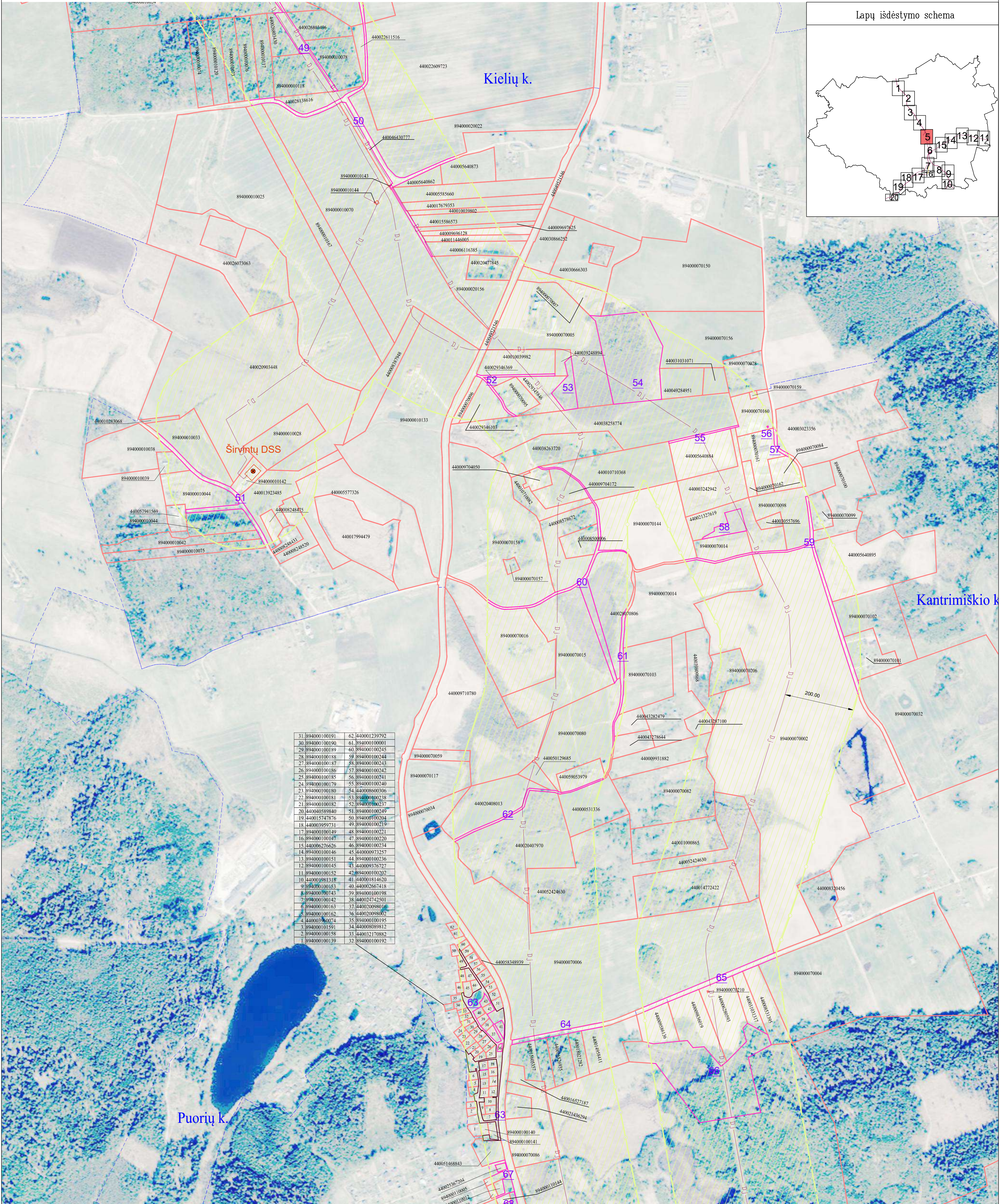

31	894000100191	62	440001239792
30	894000100190	61	894000100001
29	894000100189	60	894000100245
28	894000100188	59	894000100244
27	894000100187	58	894000100243
26	894000100186	57	894000100242
25	894000100185	56	894000100241
24	894000100184	55	894000100240
23	894000100183	54	440008600306
22	894000100182	53	894000100238
21	894000100181	52	894000100237
20	440040399840	51	894000100239
19	440015247876	50	894000100204
18	440003959731	49	894000100219
17	894000100149	48	894000100221
16	894000100147	47	894000100220
15	440006276626	46	894000100234
14	894000100146	45	440009973257
13	894000100151	44	894000100236
12	894000100145	43	440009376727
11	894000100152	42	894000100202
10	440001098138	41	440001814620
9	894000100153	40	440002667418
8	894000100143	39	894000100198
7	894000100142	38	440024742501
6	894000100163	37	440002098016
5	894000100162	36	440002098082
4	440003300274	35	894000100195
3	894000101591	34	440008089812
2	894000100158	33	440032170882
1	894000100139	32	894000100192

Pastabos:

- Vadovaujantis LR specialiųjų žemės naudojimo sąlygų įstatymo 33 straipsniu, Magistralinių dujotiekių vietovės klasių teritorija – išilgai magistralinio dujotiekio vamzdžio trasos esanti žemės juosta, kurios ribos yra po 200 metrų į abi puses nuo vamzdžio ašies ir 200 metrų atstumu nuo kraštinio jo taško.
- Plane rodomos bendros magistralinių dujotiekių vietovės klasių teritorijų ribos.
- Planas parengtas 2022-09-06 VĮ Registro centro duomenimis

SUTARTINIAI ŽENKLAI	
	I vietovės klasių magistralinio dujotiekio vamzdiniai
	Magistralinių dujotiekių vietovės klasių teritorija
	Dujų skirstymo stoties
	Magistralinių dujotiekių aptvėrimų ribos
	Savivaldybės teritorijos riba
	Gyvenamosios vietovės
	Žemės sklypo riba
	Laisva valstybinė žemė

REGISTRŲ CENTRAS
 kvalifikacijos pažym. Nr. 2M-M-221

VALSTYBĖS ĮMONĖ REGISTRŲ CENTRAS
 Livo g. 25-101, 09320 Vilnius, tel. (8 5) 2688262, el. p. info@registrucentras.lt
 Duomenys kaupiami ir saugomi Juridinių asmenų registre, kodas 12410246

Pareigos	Parašas	Vardas ir pavardė	data
Matininkas		Rolandas Rimkus	2022-09-08

A. V.

Planas parengtas ortofotografinio žemėlapiu pagrindu:
 GDRLT C Nacionalinė žemės tarnyba prie ŽŪM, 2018
 GDRLT C Nacionalinė žemės tarnyba prie ŽŪM, 2020

Širvintų rajono savivaldybės teritorijoje esančių magistralinių dujotiekių vietovės klasių teritorijų planas M 1:5000

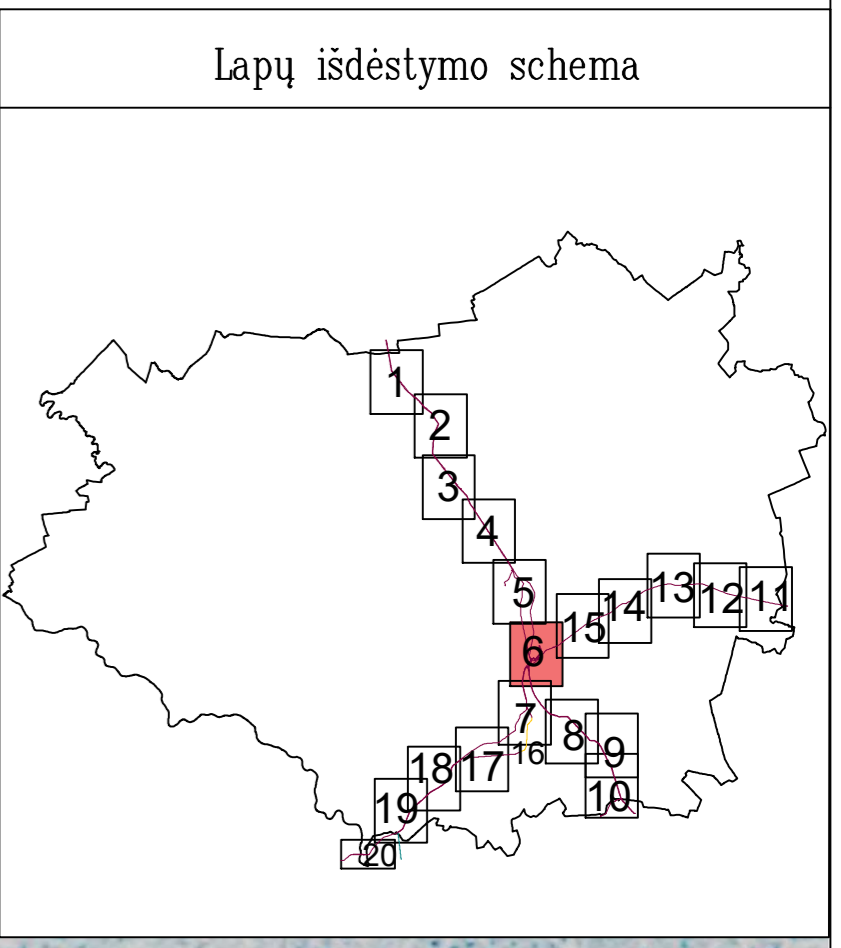
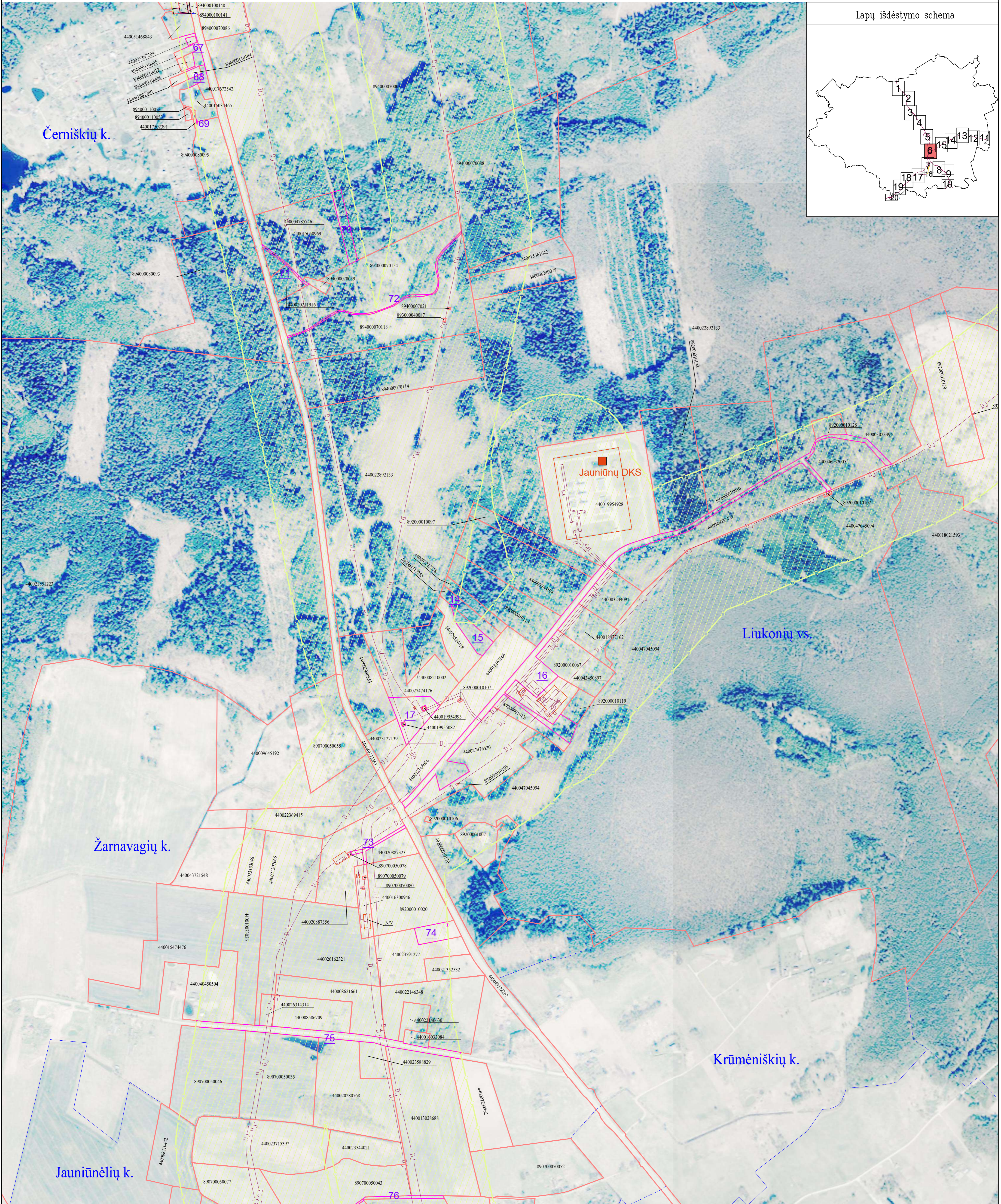

Žarnavagių k.

Liukonių vs.

Krūmėniškių k.

Jauniūnėlių k.

Planas parengtas ortofotografinio žemėlapis pagrindu:
GDRLT C Nacionalinė žemės tarnyba prie ŽŪM, 2018
GDRLT C Nacionalinė žemės tarnyba prie ŽŪM, 2020

Pastabos:

- Vadovaujantis LR specialiųjų žemės naudojimo sąlygų įstatymo 33 straipsniu, Magistralinių dujotiekių vietovės klasių teritorija – išilgai magistralinio dujotiekio vamzdžio trasos esanti žemės juosta, kurios ribos yra po 200 metrų į abi puses nuo vamzdžio ašies ir 200 metrų atstumu nuo kraštinės jo taškų.
- Plane rodomos bendros magistralinių dujotiekių vietovės klasių teritorijų ribos.
- Planas parengtas 2022-09-06 VĮ Registro centro duomenimis

SUTARTINIAI ŽENKLAI	
	I vietovės klasių magistralinio dujotiekio vamzdiniai
	Magistralinių dujotiekių vietovės klasių teritorija
	Dujų kompresorių stoties
	Magistralinių dujotiekių aptvėrimų ribos
	Savivaldybės teritorijos riba
	Gyvenamosios vietovės
	Žemės sklypo riba
	Laisva valstybinė žemė

REGISTRŲ CENTRAS
VALSTYBĖS ĮMONĖ REGISTRŲ CENTRAS
Livo g. 25-101, 09320 Vilnius, tel. (8 5) 2688262, el. p. info@registrucentras.lt
Duomenys kaupiami ir saugomi Juridinių asmenų registre, kodas 12410246
kvalifikacijos pažym. Nr. 2M-M-221

Pareigos	Parašas	Vardas ir pavardė	data
Matininkas		Rolandas Rimkus	2022-09-08

A. V.

Širvintų rajono savivaldybės teritorijoje esančių magistralinių dujotiekių vietovės klasių teritorijų planas M 1:5000

Lapų išdėstymo schema

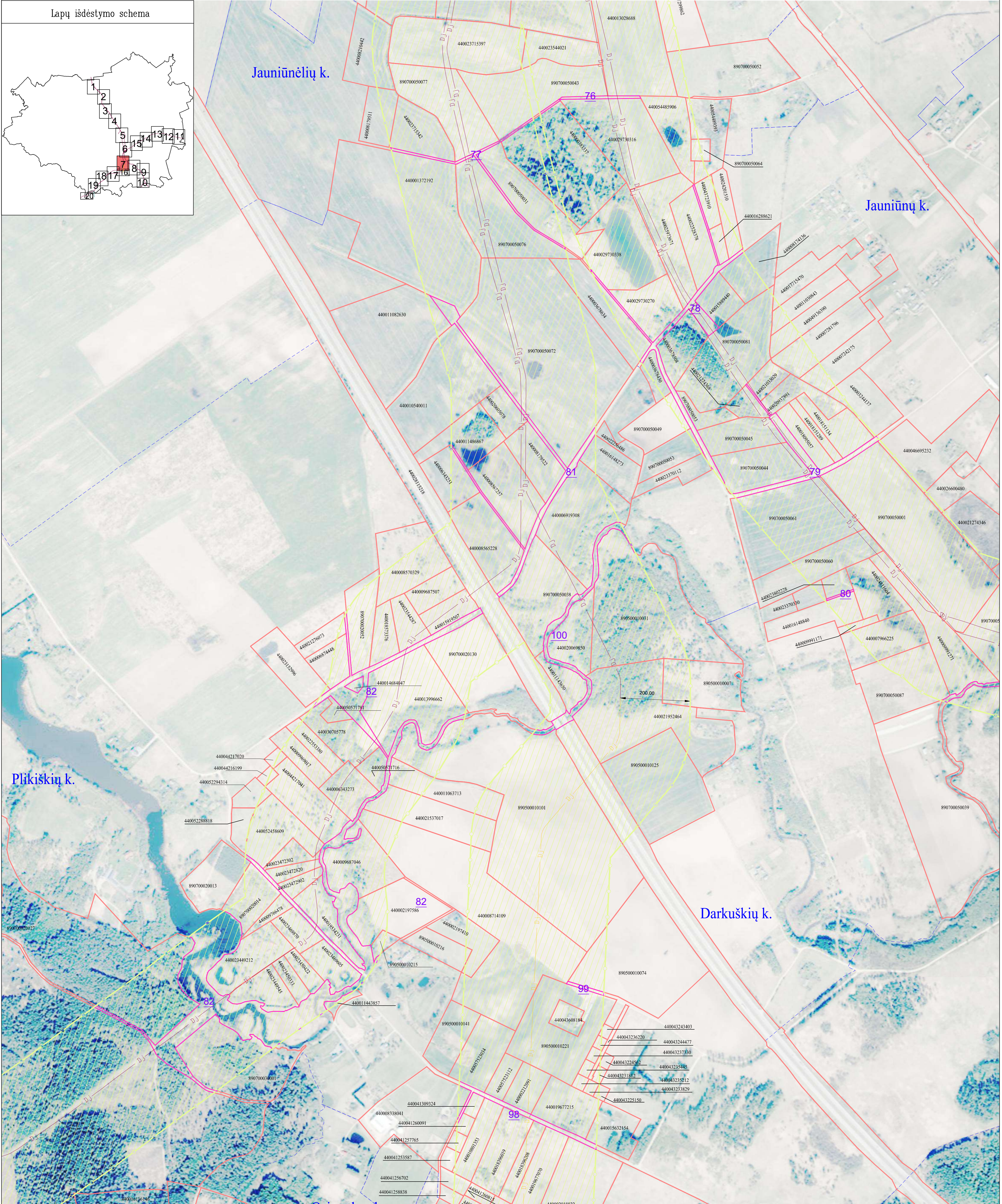
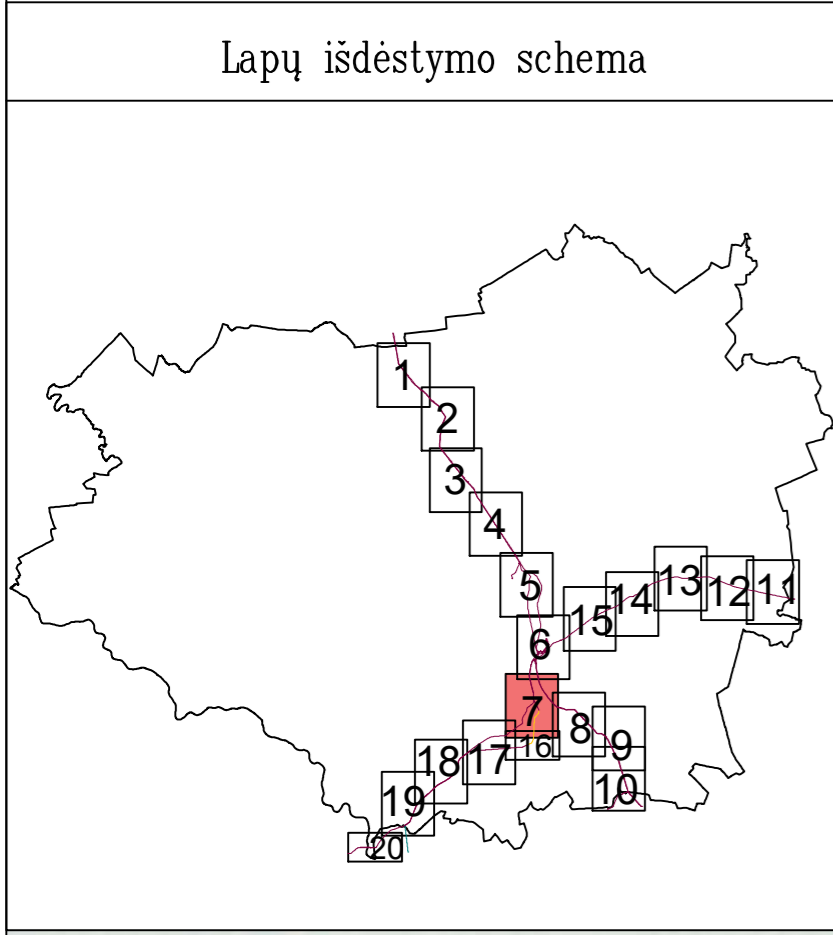

Planas parengtas ortofotografinio žemėlapis pagrindu:
GDRLT C Nacionalinė žemės tarnyba prie ŽŪM, 2018
GDRLT C Nacionalinė žemės tarnyba prie ŽŪM, 2020

Pastabos:

- Vadovaujantis LR specialiųjų žemės naudojimo sąlygų įstatymo 33 straipsniu, Magistralinių dujotiekių vietovės klasių teritorija – išilgai magistralinio dujotiekių vamzdžio trasos esanti žemės juosta, kurios ribos yra po 200 metrų į abi puses nuo vamzdžio ašies ir 200 metrų atstumu nuo kraštinių jo taškų.
- Plane rodomos bendros magistralinių dujotiekių vietovės klasių teritorijų ribos.
- Planas parengtas 2022-09-06 VĮ Registro centro duomenimis

SUTARTINIAI ŽENKLAI	
	I vietovės klasių magistralinio dujotiekių vamzdiniai
	II vietovės klasių magistralinių dujotiekių vamzdiniai
	Magistralinių dujotiekių vietovės klasių teritorija
	Savivaldybės teritorijos riba
	Gyvenamosios vietovės
	Žemės sklypo riba
	Laisva valstybinė žemė

		VALSTYBĖS ĮMONĖ REGISTRŲ CENTRAS Livo g. 25-101, 09320 Vilnius, tel. (8 5) 2688262, el. p. info@registrucentras.lt Duomenys kaupiami ir saugomi Juridinių asmenų registre, kodas 124110246	
		kvalifikacijos pažym. Nr. 2M-M-221	
Pareigos	Parašas	Vardas ir pavardė	data
Matininkas		Rolandas Rimkus	2022-09-08
			A. V.

Širvintų rajono savivaldybės teritorijoje esančių magistralinių dujotiekių vietovės klasių teritorijų planas M 1:5000

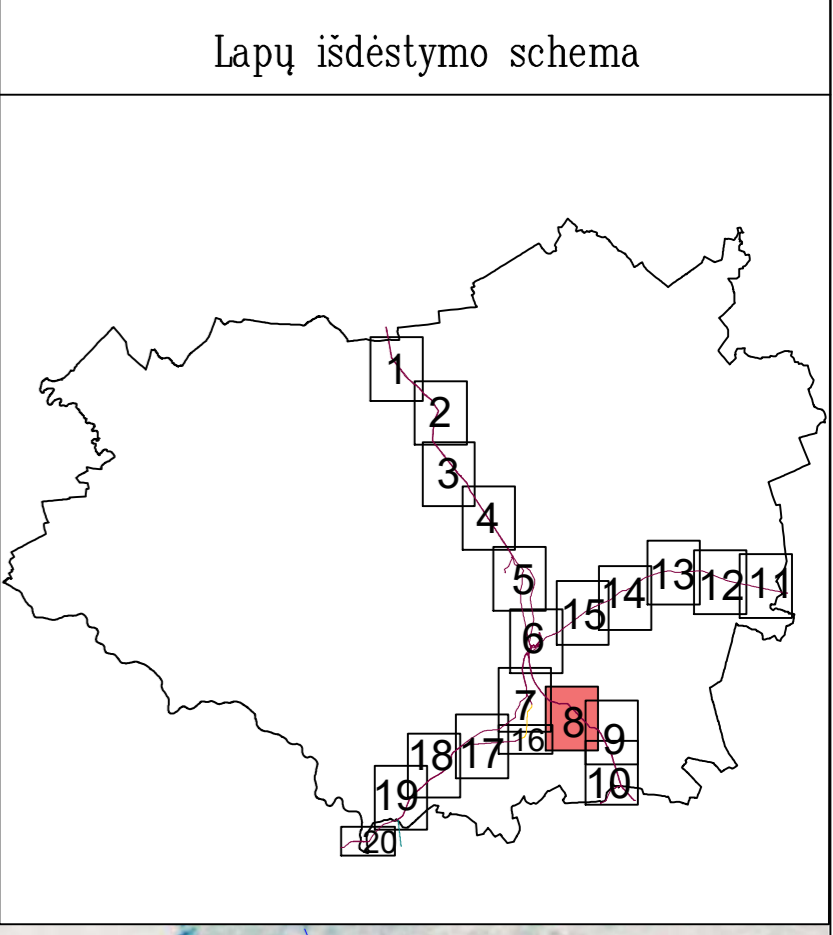

Planas parengtas ortofotografinio žemėlapiu pagrindu:
GDRLT C Nacionalinė žemės tarnyba prie ŽŪM, 2018
GDRLT C Nacionalinė žemės tarnyba prie ŽŪM, 2020

- Pastabos:**
- Vadovaujantis LR specialiųjų žemės naudojimo sąlygų įstatymo 33 straipsniu, Magistralinių dujotiekių vietovės klasių teritorija – išilgai magistralinio dujotiekio vamzdžio trasa esanti žemės juosta, kurios ribos yra po 200 metrų į abi puses nuo vamzdžio ašies ir 200 metrų atstumu nuo kraštinių jo taškų.
 - Plane rodomos bendros magistralinių dujotiekių vietovės klasių teritorijų ribos.
 - Planas parengtas 2022-09-06 VĮ Registro centro duomenimis

SUTARTINIAI ŽENKLAI	
	I vietovės klasių magistralinio dujotiekio vamzdynai
	Magistralinių dujotiekių vietovės klasių teritorija
	Savivaldybės teritorijos riba
	Gyvenamosios vietovės
	Žemės sklypo riba
	Laisva valstybinė žemė

		VALSTYBĖS ĮMONĖ REGISTRŲ CENTRAS Livo g. 25-101, 09320 Vilnius, tel. (8 5) 2688262, el. p. info@registratorius.lt Duomenys kaupiami ir saugomi Juridinių asmenų registre, kodas 12410246	
		kvalifikacijos pažym. Nr. 2M-M-221	
Pareigos	Parašas	Vardas ir pavardė	data
Matininkas		Rolandas Rimkus	2022-09-08
			A. V.

Širvintų rajono savivaldybės teritorijoje esančių magistralinių dujotiekių vietovės klasių teritorijų planas M 1:5000

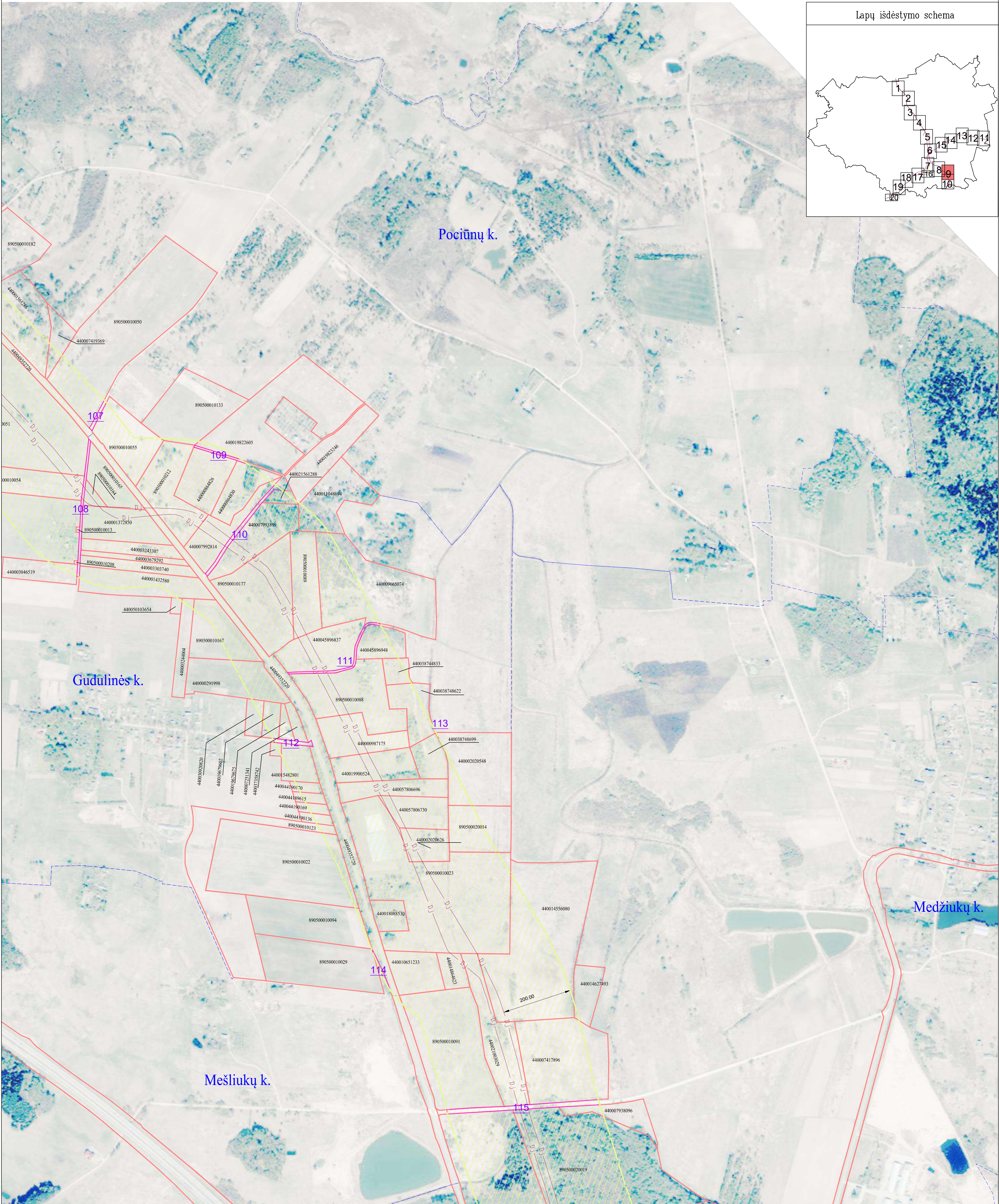
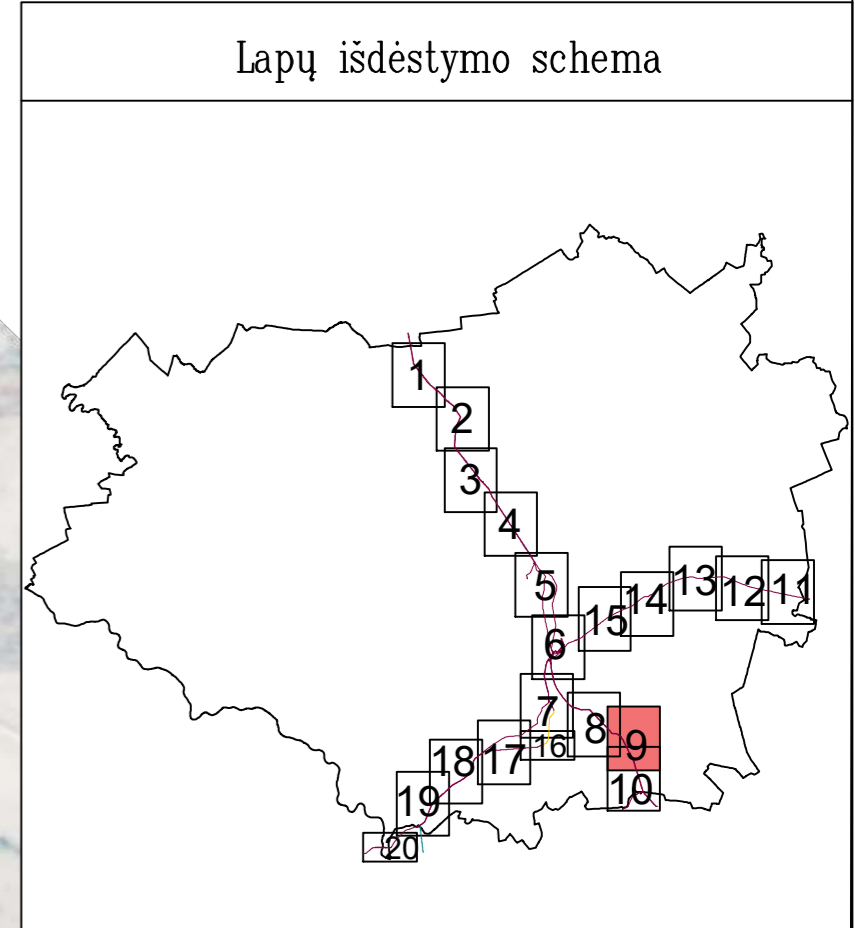

Planas parengtas ortofotografinio žemėlapiu pagrindu:
GDRLT C Nacionalinė žemės tarnyba prie ŽŪM, 2018
GDRLT C Nacionalinė žemės tarnyba prie ŽŪM, 2020

Pastabos:

- Vadovaujantis LR specialiųjų žemės naudojimo sąlygų įstatymo 33 straipsniu, Magistralinių dujotiekių vietovės klasės teritorija – išilgai magistralinio dujotiekių vamzdžio trasos esanti žemės juosta, kurios ribos yra po 200 metrų į abi puses nuo vamzdžio ašies ir 200 metrų atstumu nuo kraštinių jo taškų.
- Plane rodomos bendros magistralinių dujotiekių vietovės klasių teritorijų ribos.
- Planas parengtas 2022-09-06 VĮ Registro centro duomenimis

SUTARTINIAI ŽENKLAI	
	I vietovės klasės magistralinio dujotiekių vamzdiniai
	Magistralinių dujotiekių vietovės klasių teritorija
	Savivaldybės teritorijos riba
	Gyvenamosios vietovės
	Žemės sklypo riba
	Laisva valstybinė žemė

		VALSTYBĖS ĮMONĖ REGISTRŲ CENTRAS	
		Livo g. 25-101, 09320 Vilnius, tel. (8 5) 2688262, el. p. info@registrucentras.lt Duomenys kaupiami ir saugomi Juridinių asmenų registre, kodas 12410246	
kvalifikacijos pažym. Nr. 2M-M-221			
Pareigos	Parašas	Vardas ir pavardė	data
Matininkas		Rolandas Rimkus	2022-09-08
			A. V.

Širvintų rajono savivaldybės teritorijoje esančių magistralinių dujotiekių vietovės klasių teritorijų planas M 1:5000

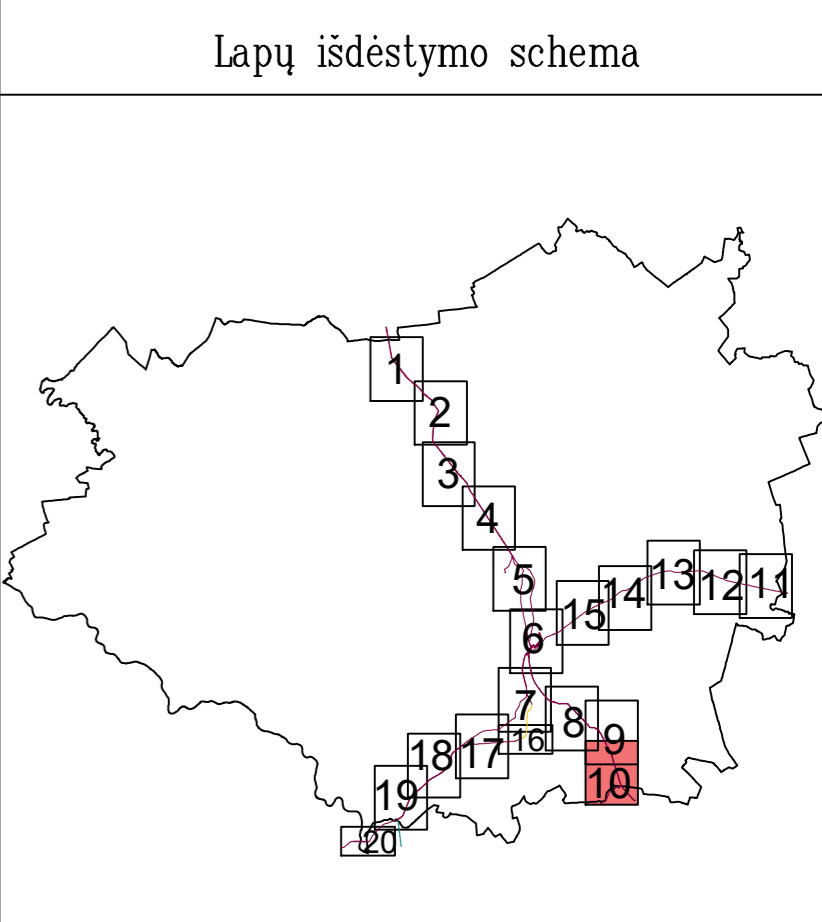
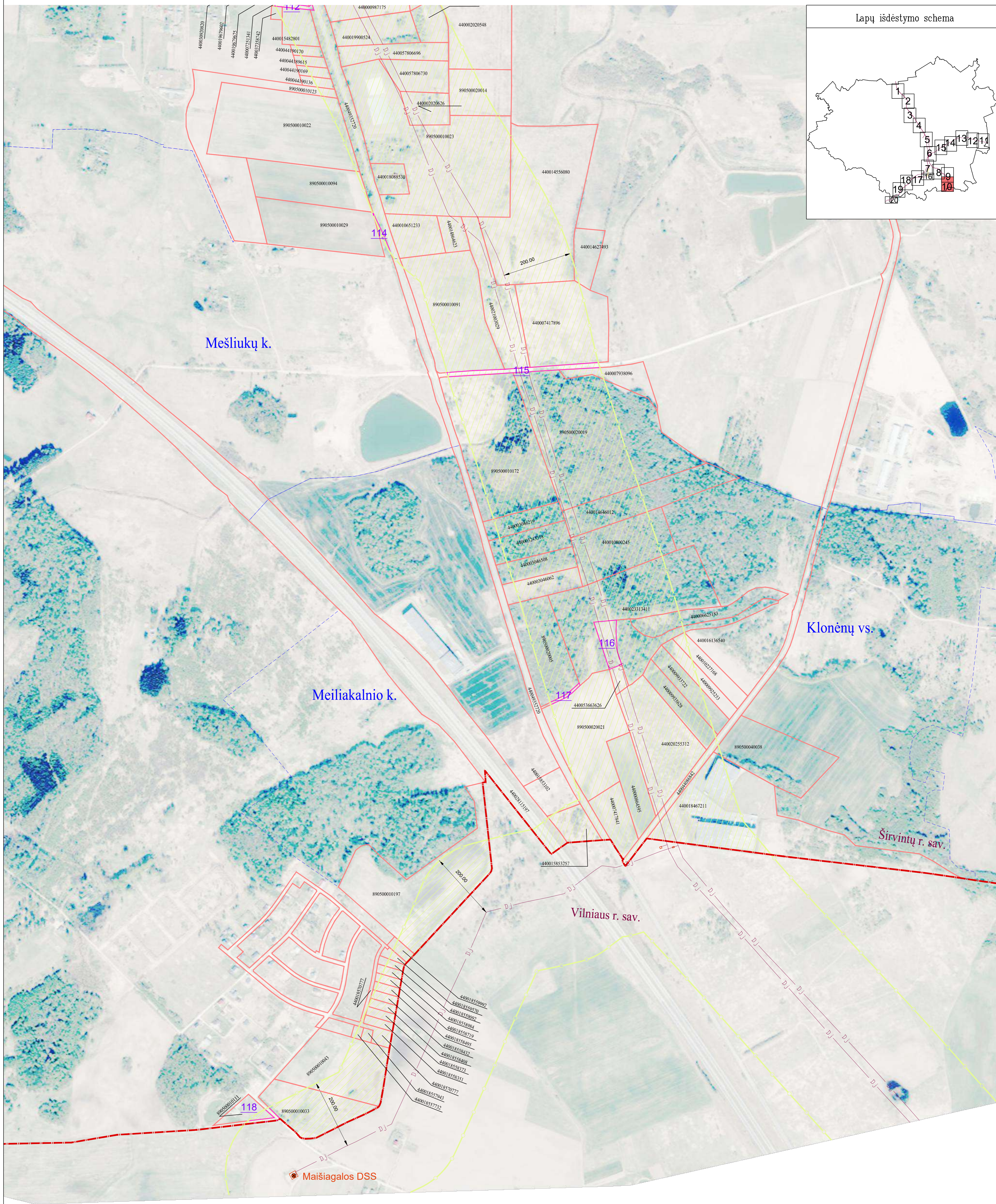

Mešliukų k.

Meiliakalnio k.

Klonėnų vs.

Vilniaus r. sav.

Širvintų r. sav.

Maišiagalos DSS

- Pastabos:**
- Vadovaujantis LR specialiųjų žemės naudojimo sąlygų įstatymo 33 straipsniu, Magistralinių dujotiekių vietovės klasių teritorija – išilgai magistralinio dujotiekio vamzdžio trasos esanti žemės juosta, kurios ribos yra po 200 metrų į abi puses nuo vamzdžio ašies ir 200 metrų atstumu nuo kraštinių jo taškų.
 - Plane rodomos bendros magistralinių dujotiekių vietovės klasių teritorijų ribos.
 - Planas parengtas 2022-09-06 VĮ Registro centro duomenimis

SUTARTINIAI ŽENKLAI	
	I vietovės klasių magistralinio dujotiekio vamzdiniai
	Magistralinių dujotiekių vietovės klasių teritorija
	Dujų skirstymo stotis
	Magistralinių dujotiekių aptvėrimų ribos
	Savivaldybės teritorijos riba
	Gyvenamosios vietovės
	Žemės sklypo riba
	Laisva valstybinė žemė

Planas parengtas ortofotografinio žemėlapiu pagrindu:
GDRLT C Nacionalinė žemės tarnyba prie ŽŪM, 2018
GDRLT C Nacionalinė žemės tarnyba prie ŽŪM, 2020

REGISTRŲ CENTRAS
VALSTYBĖS ĮMONĖ REGISTRŲ CENTRAS
Livo g. 25-101, 09320 Vilnius, tel. (8 5) 2688262, el. p. info@registrucentras.lt
Duomenys kaupiami ir saugomi Juridinių asmenų registre, kodas 12410246
kvalifikacijos pažym. Nr. 2M-M-221

Pareigos	Parašas	Vardas ir pavardė	data
Matininkas		Rolandas Rimkus	2022-09-08

A. V.

Širvintų rajono savivaldybės teritorijoje esančių magistralinių dujotiekių vietovės klasių teritorijų planas M 1:5000

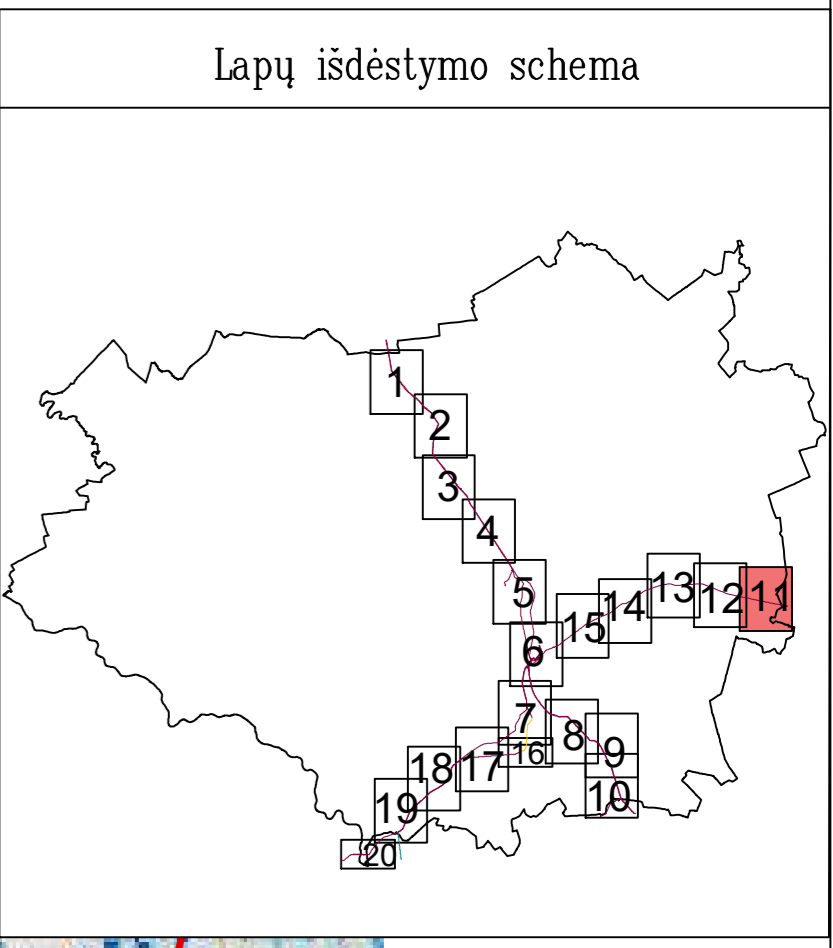

Planas parengtas ortofotografinio žemėlapiu pagrindu:
GDRLT C Nacionalinė žemės tarnyba prie ŽŪM, 2018
GDRLT C Nacionalinė žemės tarnyba prie ŽŪM, 2020

Pastabos:

- Vadovaujantis LR specialiųjų žemės naudojimo sąlygų įstatymo 33 straipsniu, Magistralinių dujotiekių vietovės klasių teritorija – išilgai magistralinio dujotiečio vamzdžio trasos esanti žemės juosta, kurios ribos yra po 200 metrų į abi puses nuo vamzdžio ašies ir 200 metrų atstumu nuo kraštinių jo taškų.
- Plane rodomos bendros magistralinių dujotiekių vietovės klasių teritorijų ribos.
- Planas parengtas 2022-09-06 VĮ Registro centro duomenimis

SUTARTINIAI ŽENKLAI	
	I vietovės klasės magistralinio dujotiečio vamzdynai
	Magistralinių dujotiekių vietovės klasių teritorija
	Savivaldybės teritorijos riba
	Gyvenamosios vietovės
	Žemės sklypo riba
	Laisva valstybinė žemė



kvalifikacijos pažym. Nr. 2M-M-221

VALSTYBĖS ĮMONĖ REGISTRŲ CENTRAS
Livo g. 25-101, 09320 Vilnius, tel. (8 5) 2688262, el. p. info@registrucentras.lt
Duomenys kaupiami ir saugomi Juridinių asmenų registre, kodas 12410246

Pareigos	Parašas	Vardas ir pavardė	data
Matininkas		Rolandas Rimkus	2022-09-08

A. V.

Širvintų rajono savivaldybės teritorijoje esančių magistralinių dujotiekių vietovės klasių teritorijų planas M 1:5000



Lapų išdėstymo schema

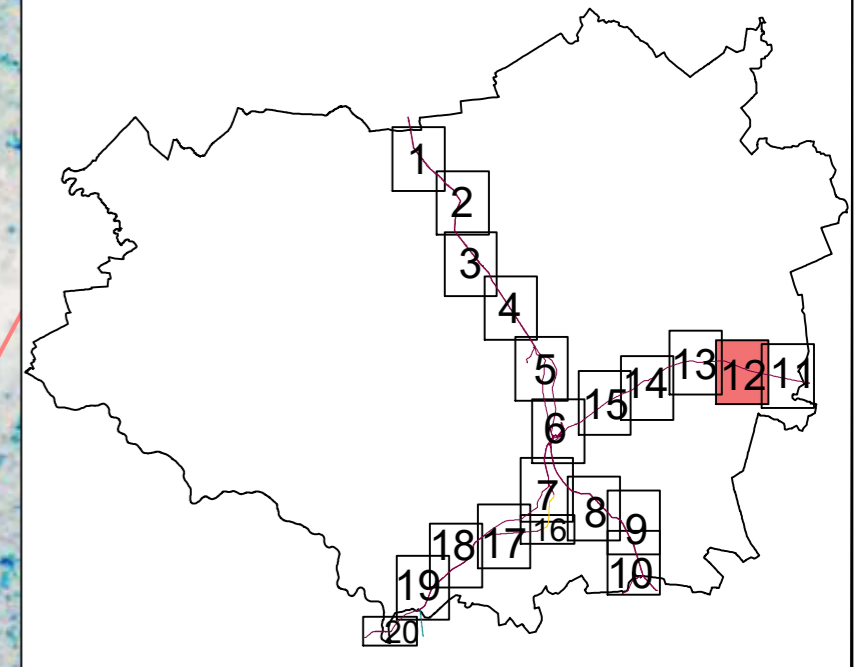

Planas parengtas ortofotografinio žemėlapiu pagrindu:
GDRLT C Nacionalinė žemės tarnyba prie ŽŪM, 2018
GDRLT C Nacionalinė žemės tarnyba prie ŽŪM, 2020

Pastabos:

- Vadovaujantis LR specialiųjų žemės naudojimo sąlygų įstatymo 33 straipsniu, Magistralinių dujotiekių vietovės klasių teritorija – išilgai magistralinio dujotiekių vamzdžio trasos esanti žemės juosta, kurios ribos yra po 200 metrų į abi puses nuo vamzdžio ašies ir 200 metrų atstumu nuo kraštinių jo taškų.
- Plane rodomos bendros magistralinių dujotiekių vietovės klasių teritorijų ribos.
- Planas parengtas 2022-09-06 VĮ Registro centro duomenimis

SUTARTINIAI ŽENKLAI	
	I vietovės klasės magistralinio dujotiekių vamzdiniai
	Magistralinių dujotiekių vietovės klasių teritorija
	Savivaldybės teritorijos riba
	Gyvenamosios vietovės
	Žemės sklypo riba
	Laisva valstybinė žemė

REGISTRŲ CENTRAS

kvalifikacijos pažym. Nr. 2M-M-221

Pareigos	Parašas	Vardas ir pavardė	data
Matininkas		Rolandas Rimkus	2022-09-08

VALSTYBĖS ĮMONĖ REGISTRŲ CENTRAS
Livo g. 25-401, 09320 Vilnius, tel. (8 5) 2688262, el. p. info@registrucentras.lt
Duomenys kaupiami ir saugomi Juridinių asmenų registre, kodas 12410246

A. V.

Širvintų rajono savivaldybės teritorijoje esančių magistralinių dujotiekių vietovės klasių teritorijų planas M 1:5000

Lapų išdėstymo schema

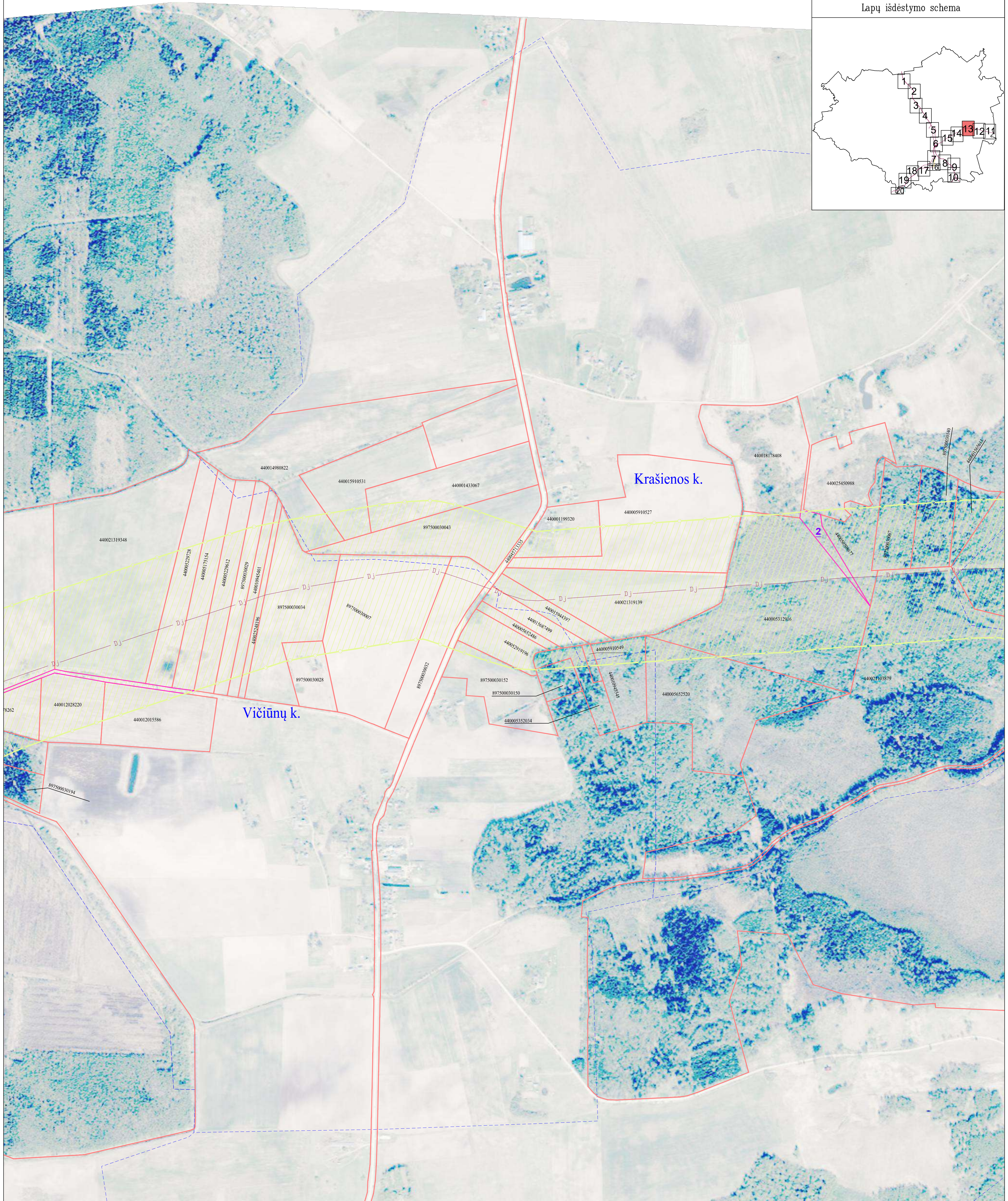
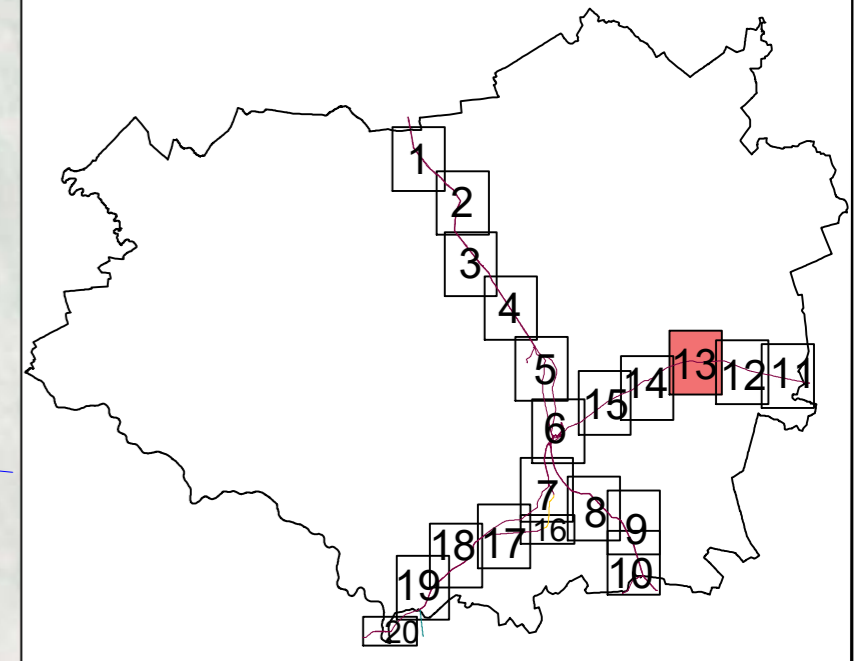

Planas parengtas ortofotografinio žemėlpio pagrindu:
GDRLT C Nacionalinė žemės tarnyba prie ŽŪM, 2018
GDRLT C Nacionalinė žemės tarnyba prie ŽŪM, 2020

Pastabos:

- Vadovaujantis LR specialiųjų žemės naudojimo sąlygų įstatymo 33 straipniu, Magistralinių dujotiekių vietovės klasių teritorija – išilgai magistralinio dujotiekių vamzdžio trasos esanti žemės juosta, kurios ribos yra po 200 metrų į abi puses nuo vamzdžio ašies ir 200 metrų atstumu nuo kraštinių jo taškų.
- Plane rodomos bendros magistralinių dujotiekių vietovės klasių teritorijų ribos.
- Planas parengtas 2022-09-06 VĮ Registro centro duomenimis

SUTARTINIAI ŽENKLAI	
	I vietovės klasės magistralinio dujotiekių vamzdiniai
	Magistralinių dujotiekių vietovės klasių teritorija
	Savivaldybės teritorijos riba
	Gyvenamosios vietovės
	Žemės sklypo riba
	Laisva valstybinė žemė



kvalifikacijos pažym. Nr. 2M-M-221

Pareigos	Parašas	Vardas ir pavardė	data
Matininkas		Rolandas Rimkus	2022-09-08

VALSTYBĖS ĮMONĖ REGISTRŲ CENTRAS
Livo g. 25-101, 09320 Vilnius, tel. (8 5) 2688262, el. p. info@registrucentras.lt
Duomenys kaupiami ir saugomi Juridinių asmenų registre, kodas 12410246

A. V.

Širvintų rajono savivaldybės teritorijoje esančių magistralinių dujotiekių vietovės klasių teritorijų planas M 1:5000

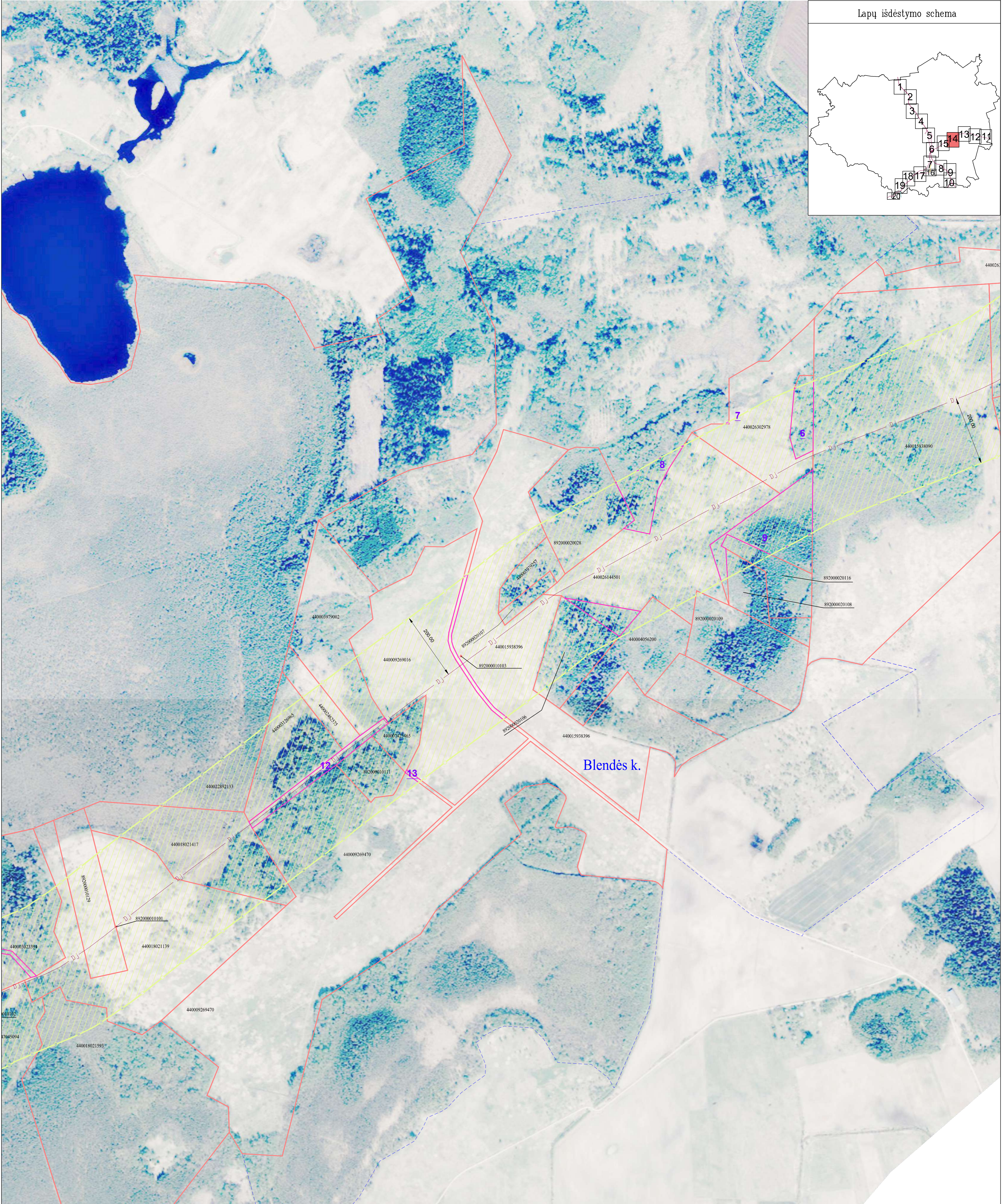

Lapų išdėstymo schema

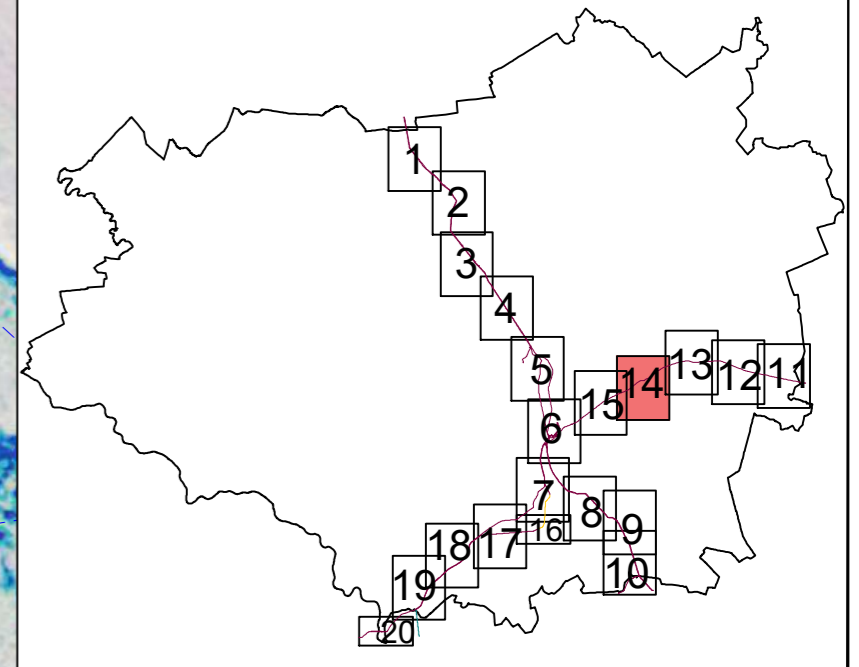

Planas parengtas ortofotografinio žemėlapiu pagrindu:
GDRLT C Nacionalinė žemės tarnyba prie ŽŪM, 2018
GDRLT C Nacionalinė žemės tarnyba prie ŽŪM, 2020

Pastabos:

- Vadovaujantis LR specialiųjų žemės naudojimo sąlygų įstatymo 33 straipsniu, Magistralinių dujotiekių vietovės klasių teritorija – išilgai magistralinio dujotiekio vamzdžio trasos esanti žemės juosta, kurios ribos yra po 200 metrų į abi puses nuo vamzdžio ašies ir 200 metrų atstumu nuo kraštinių jo taškų.
- Plane rodomos bendros magistralinių dujotiekių vietovės klasių teritorijų ribos.
- Planas parengtas 2022-09-06 VĮ Registro centro duomenimis

SUTARTINIAI ŽENKLAI	
	I vietovės klasės magistralinio dujotiekio vamzdynai
	Magistralinių dujotiekių vietovės klasių teritorija
	Savivaldybės teritorijos riba
	Gyvenamosios vietovės
	Žemės sklypo riba
	Laisva valstybinė žemė

REGISTRŲ CENTRAS		VALSTYBĖS ĮMONĖ REGISTRŲ CENTRAS	
kvalifikacijos pažym. Nr. 2M-M-221		Livo g. 25-101, 09320 Vilnius, tel. (8 5) 2688262, el. p. info@registrucentras.lt Duomenys kaupiami ir saugomi Juridinių asmenų registre, kodas 12410246	
Pareigos	Parašas	Vardas ir pavardė	data
Matininkas		Rolandas Rimkus	2022-09-08
			A. V.

Širvintų rajono savivaldybės teritorijoje esančių magistralinių dujotiekių vietovės klasių teritorijų planas M 1:5000



Lapų išdėstymo schema

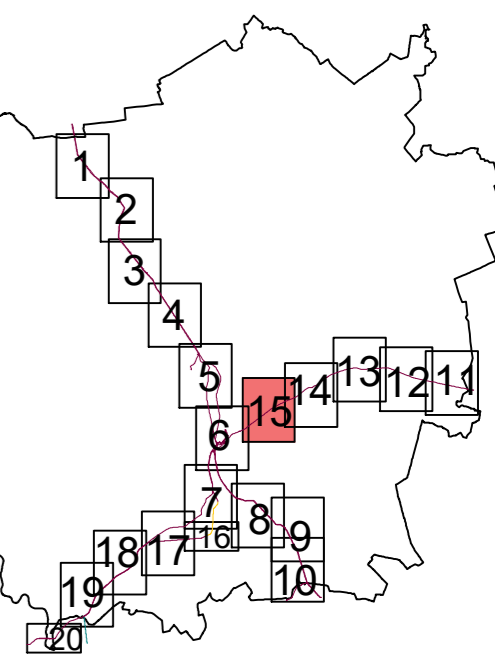

Planas parengtas ortofotografinio žemėlapiu pagrindu:
GDRLT C Nacionalinė žemės tarnyba prie ŽŪM, 2018
GDRLT C Nacionalinė žemės tarnyba prie ŽŪM, 2020

Pastabos:

- Vadovaujantis LR specialiųjų žemės naudojimo sąlygų įstatymo 33 straipsniu, Magistralinių dujotiekių vietovės klasės teritorija – išilgai magistralinio dujotiekio vamzdžio trasos esanti žemės juosta, kurios ribos yra po 200 metrų į abi puses nuo vamzdžio ašies ir 200 metrų atstumu nuo kraštinių jo taškų.
- Plane rodomos bendros magistralinių dujotiekių vietovės klasių teritorijų ribos.
- Planas parengtas 2022-09-06 VĮ Registro centro duomenimis

SUTARTINIAI ŽENKLAI	
	I vietovės klasės magistralinio dujotiekio vamzdynai
	Magistralinių dujotiekių vietovės klasių teritorija
	Savivaldybės teritorijos riba
	Gyvenamosios vietovės
	Žemės sklypo riba
	Laisva valstybinė žemė



kvalifikacijos pažym. Nr. 2M-M-221

Pareigos	Parašas	Vardas ir pavardė	data
Matininkas		Rolandas Rimkus	2022-09-08

VALSTYBĖS ĮMONĖ REGISTRŲ CENTRAS
Livo g. 25-101, 09320 Vilnius, tel. (8 5) 2688262, el. p. info@registrucentras.lt
Duomenys kaupiami ir saugomi Juridinių asmenų registre, kodas 12410246

A. V.

Širvintų rajono savivaldybės teritorijoje esančių magistralinių dujotiekių vietovės klasių teritorijų planas M 1:5000

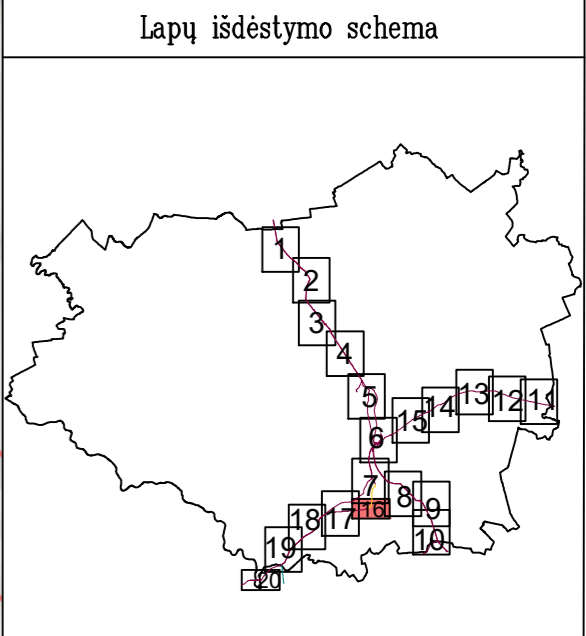
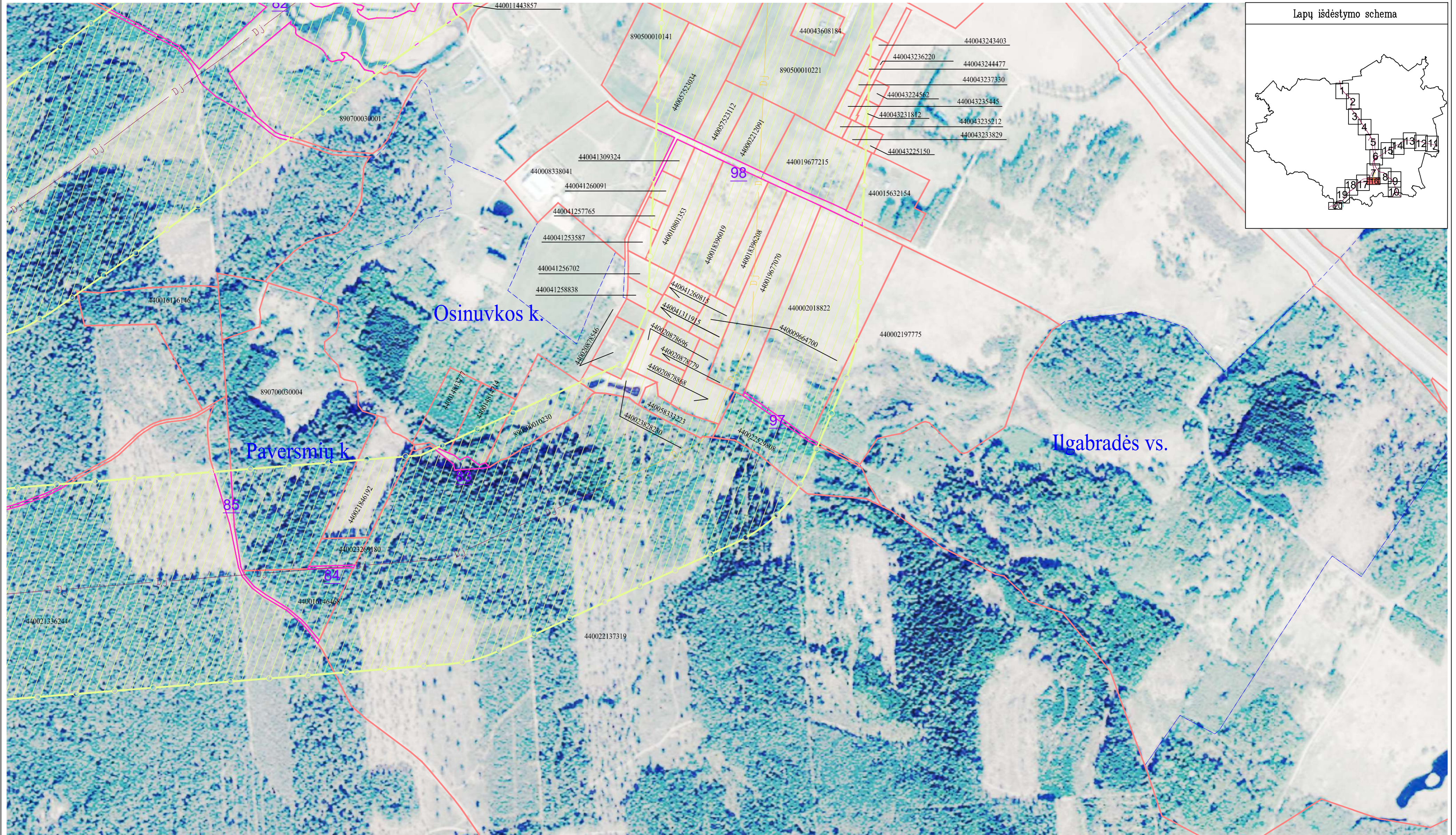

SUTARTINIAI ŽENKLAI	
	I vietovės klasės magistralinio dujotiekio vamzdynai
	II vietovės klasės magistralinių dujotiekių vamzdynas
	Magistralinių dujotiekių vietovės klasių teritorija
	Savivaldybės teritorijos riba
	Gyvenamosios vietovės
	Žemės sklypo riba
	Laisva valstybinė žemė

Pastabos:

- Vadovaujantis LR specialiųjų žemės naudojimo sąlygų įstatymo 33 straipsniu, Magistralinių dujotiekių vietovės klasės teritorija – išilgai magistralinio dujotiekio vamzdžio trasa esanti žemės juosta, kurios ribos yra po 200 metrų į abi puses nuo vamzdžio ašies ir 200 metrų atstumu nuo kraštinių jo taškų.
- Plane rodomos bendros magistralinių dujotiekių vietovės klasių teritorijų ribos.
- Planas parengtas 2022-09-06 VĮ Registro centro duomenimis

Planas parengtas ortofotografinio žemėlapiu pagrindu:
GDRLT C Nacionalinė žemės tarnyba prie ŽŪM, 2018
GDRLT C Nacionalinė žemės tarnyba prie ŽŪM, 2020

REGISTRŲ CENTRAS		VALSTYBĖS ĮMONE REGISTRŲ CENTRAS	
Livo g. 25-101, 08320 Vilnius, tel. (8 5) 2688282, el. p. info@registrucentras.lt		Duomenys kaupiami ir saugomi Juridinių asmenų registre, kodas 124110246	
kvalifikacijos pažym. Nr. 2M-M-221			
Pareigos	Parašas	Vardas ir pavardė	data
Matininkas		Rolandas Rimkus	2022-09-08
			A. V.

Širvintų rajono savivaldybės teritorijoje esančių magistralinių dujotiekių vietovės klasių teritorijų planas M 1:5000

Lapų išdėstymo schema

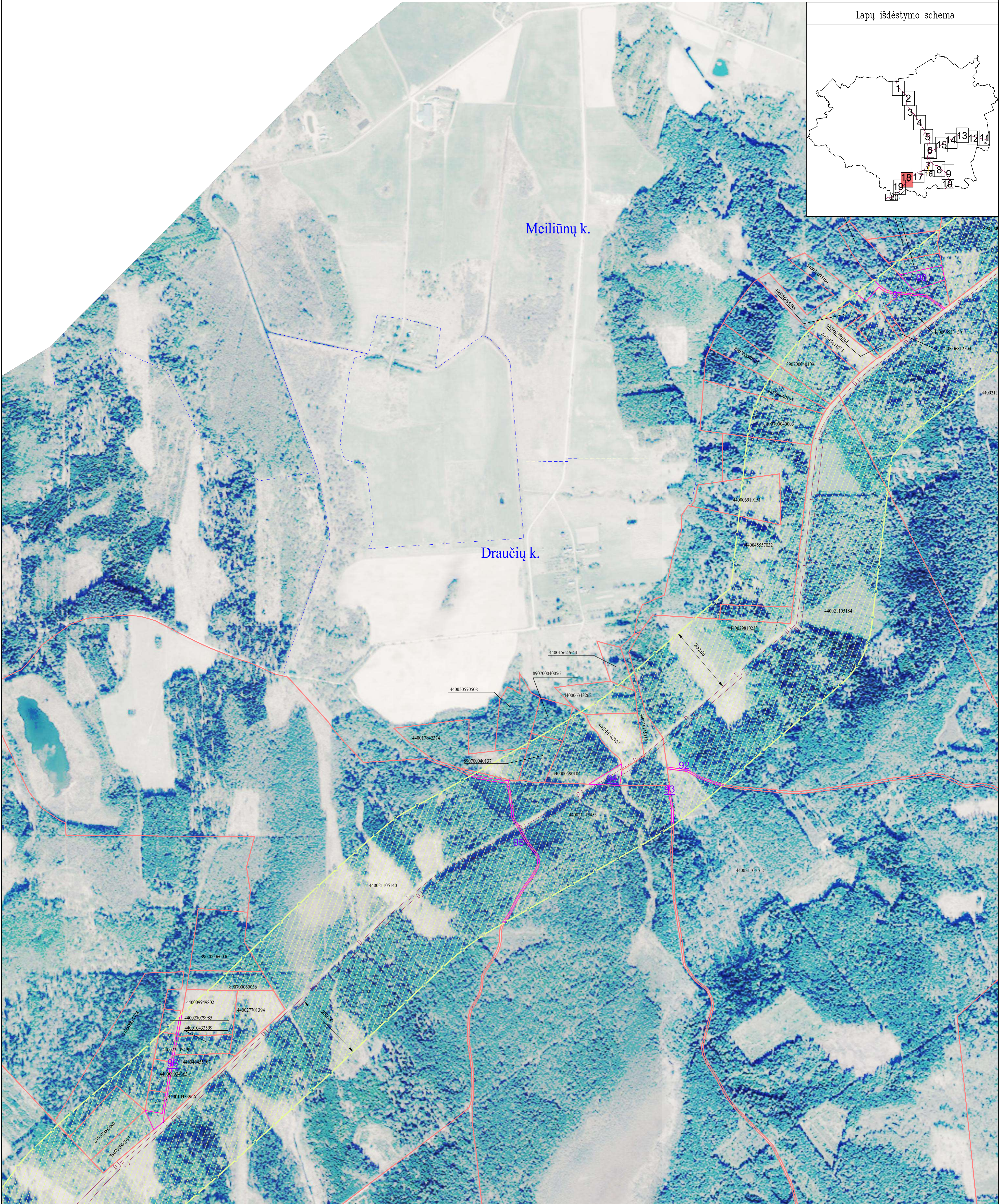
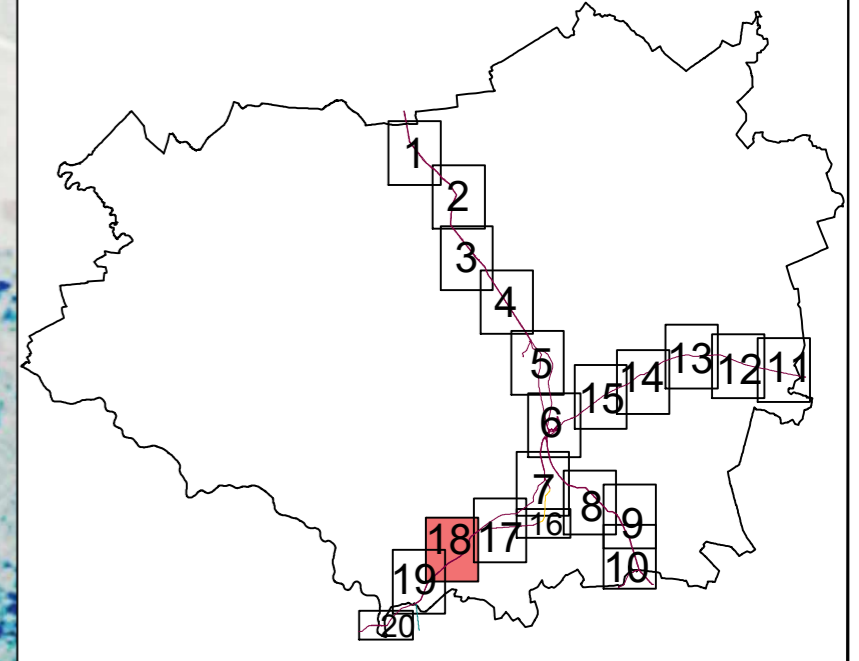

Planas parengtas ortofotografinio žemėlapiu pagrindu:
GDRLT C Nacionalinė žemės tarnyba prie ŽŪM, 2018
GDRLT C Nacionalinė žemės tarnyba prie ŽŪM, 2020

Pastabos:

- Vadovaujantis LR specialiųjų žemės naudojimo sąlygų įstatymo 33 straipniu, Magistralinių dujotiekių vietovės klasės teritorija – išilgai magistralinio dujotiekių vamzdžio trasos esanti žemės juosta, kurios ribos yra po 200 metrų į abi puses nuo vamzdžio ašies ir 200 metrų atstumu nuo kraštinių jo taškų.
- Plane rodomos bendros magistralinių dujotiekių vietovės klasių teritorijų ribos.
- Planas parengtas 2022-09-06 VĮ Registro centro duomenimis

SUTARTINIAI ŽENKLAI	
	I vietovės klasės magistralinio dujotiekių vamzdiniai
	Magistralinių dujotiekių vietovės klasių teritorija
	Savivaldybės teritorijos riba
	Gyvenamosios vietovės
	Žemės sklypo riba
	Laisva valstybinė žemė

REGISTRŲ CENTRAS

kvalifikacijos pažym. Nr. 2M-M-221

VALSTYBĖS ĮMONĖ REGISTRŲ CENTRAS

Livio g. 25-101, 09320 Vilnius, tel. (8 5) 2688262, el. p. info@registrucentras.lt

Duomenys kaupiami ir saugomi Juridinių asmenų registre, kodas 12410246

Pareigos	Parašas	Vardas ir pavardė	data
Matininkas		Rolandas Rimkus	2022-09-08

A. V.

Širvintų rajono savivaldybės teritorijoje esančių magistralinių dujotiekių vietovės klasių teritorijų planas M 1:5000

Lapų išdėstymo schema

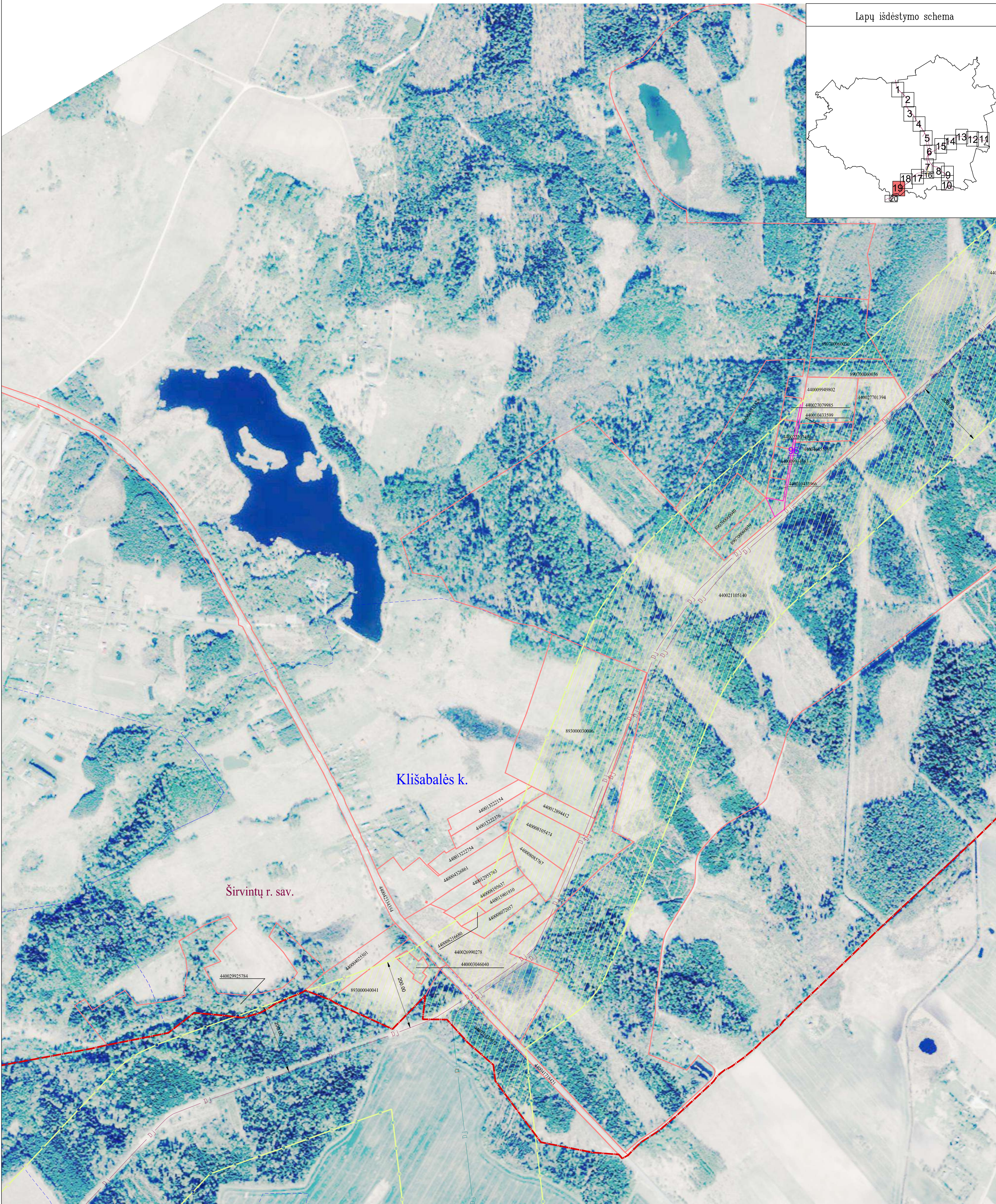
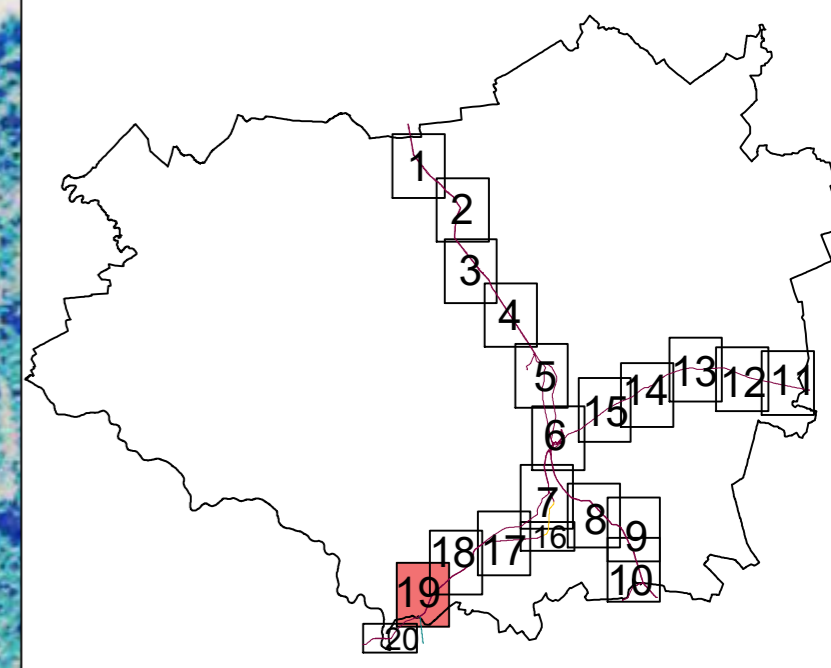

Pastabos:

- Vadovaujantis LR specialiųjų žemės naudojimo sąlygų įstatymo 33 straipsniu, Magistralinių dujotiekių vietovės klasės teritorija – išilgai magistralinio dujotiekio vamzdžio trasos esanti žemės juosta, kurios ribos yra po 200 metrų į abi puses nuo vamzdžio ašies ir 200 metrų atstumu nuo kraštinių jo taškų.
- Plane rodomos bendros magistralinių dujotiekių vietovės klasių teritorijų ribos.
- Planas parengtas 2022-09-06 VĮ Registro centro duomenimis

SUTARTINIAI ŽENKLAI	
	I vietovės klasės magistralinio dujotiekio vamzdynai
	III vietovės klasės magistralinio dujotiekio vamzdynai
	Magistralinių dujotiekių vietovės klasių teritorija
	Magistralinių dujotiekių aptverimų ribos
	Savivaldybės teritorijos riba
	Gyvenamosios vietovės
	Žemės sklypo riba
	Laisva valstybinė žemė

Planas parengtas ortofotografinio žemėlapiu pagrindu:
GDRLT C Nacionalinė žemės tarnyba prie ŽŪM, 2018
GDRLT C Nacionalinė žemės tarnyba prie ŽŪM, 2020

REGISTRŪ CENTRAS
VALSTYBĖS ĮMONĖ REGISTRŪ CENTRAS
Livo g. 25-101, 09320 Vilnius, tel. (8 5) 2688262, el. p. info@registrucentras.lt
Duomenys kaupiami ir saugomi Juridinių asmenų registre, kodas 12410246
kvalifikacijos pažym. Nr. 2M-M-221

Pareigos	Parašas	Vardas ir pavardė	data
Matininkas		Rolandas Rimkus	2022-09-08

A. V.

Širvintų rajono savivaldybės teritorijoje esančių magistralinių dujotiekių vietovės klasių teritorijų planas M 1:5000

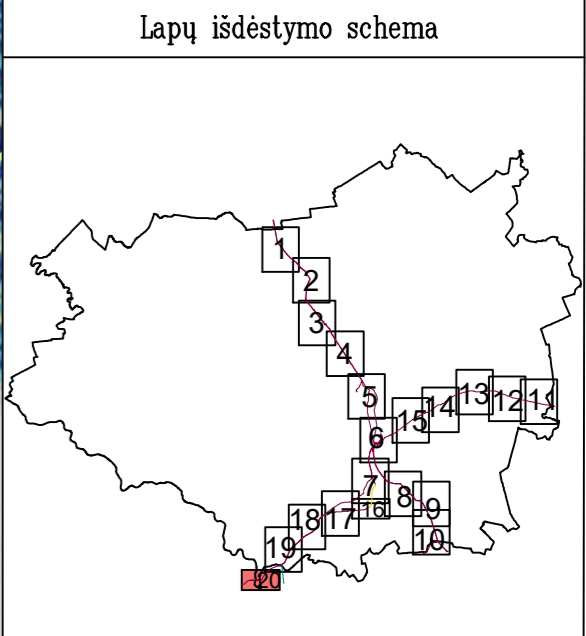

Planas parengtas ortofotografinio žemėlapis pagrindu:
GDRLT C Nacionalinė žemės tarnyba prie ŽŪM, 2018
GDRLT C Nacionalinė žemės tarnyba prie ŽŪM, 2020

Pastabos:
 ● Vadovaujantis LR specialiųjų žemės naudojimo sąlygų įstatymo 33 straipsniu, Magistralinių dujotiekių vietovės klasių teritorija – išilgai magistralinio dujotiekio vamzdžio trasa esanti žemės juosta, kurios ribos yra po 200 metrų į abi puses nuo vamzdžio ašies ir 200 metrų atstumu nuo kraštinių jo taškų.
 ● Plane rodomos bendros magistralinių dujotiekių vietovės klasių teritorijų ribos.
 ● Planas parengtas 2022-09-06 VĮ Registro centro duomenimis

SUTARTINIAI ŽENKLAI	
	I vietovės klasės magistralinio dujotiekio vamzdiniai
	Magistralinių dujotiekių vietovės klasių teritorija
	Magistralinių dujotiekių aptvėrimų ribos
	Savivaldybės teritorijos riba
	Gyvenamosios vietovės
	Žemės sklypo riba
	Laisva valstybinė žemė

REGISTRŲ CENTRAS		VALSTYBĖS ĮMONE REGISTRŲ CENTRAS	
Laisvo g. 25-101, 08320 Vilnius, tel. (8 5) 2688282, el. p. info@registrucentras.lt		Duomenys kaupiami ir saugomi Juridinių asmenų registre, kodas 124110246	
kvalifikacijos pažym. Nr. 2M-M-221			
Pareigos	Parašas	Vardas ir pavardė	data
Matininkas		Rolandas Rimkus	2022-09-08
			A. V.

Priedas 1. Žemės sklypų, patenkančių į magistralinių dujotiekių vietovės klasių teritorijas, sąrašas

Eilės Nr.	Sklypo kadastro Nr.	Sklypo unikalus Nr.	Sklypo adresas
1	8901/0008:0062	8901-0008-0062	Širvintų r. sav. Akmenių k.
2	8901/0008:0104	8901-0008-0104	Širvintų r. sav. Akmenių k.
3	8901/0008:0060	8901-0008-0060	Širvintų r. sav. Akmenių k.
4	8901/0008:0074	8901-0008-0074	Širvintų r. sav. Akmenių k.
5	8901/0008:0003	8901-0008-0003	Širvintų r. sav. Akmenių k.
6	8901/0008:0106	4400-0038-2842	Širvintų r. sav. Akmenių k.
7	8901/0008:0131	4400-0165-3918	Širvintų r. sav. Akmenių k.
8	8901/0008:0078	8901-0008-0078	Širvintų r. sav. Akmenių k.
9	8901/0007:0130	8901-0007-0130	Širvintų r. sav. Akmenių k.
10	8901/0008:0077	8901-0008-0077	Širvintų r. sav. Akmenių k.
11	8901/0008:0221	4400-5782-1080	Širvintų r. sav. Akmenių k.
12	8901/0008:0190	4400-1142-6301	Širvintų r. sav. Akmenių k.
13	8901/0008:0139	4400-0410-4348	Širvintų r. sav. Akmenių k.
14	8901/0008:0041	8901-0008-0041	Širvintų r. sav. Akmenių k.
15	8901/0008:0161	4400-0555-4263	Širvintų r. sav. Akmenių k.
16	8901/0007:0242	8901-0001-0101	Širvintų r. sav. Akmenių k.
17	8901/0008:0206	4400-4997-0245	Širvintų r. sav. Akmenių k.
18	8901/0008:0134	4400-0165-3950	Širvintų r. sav. Akmenių k.
19	8901/0008:0100	8901-0008-0100	Širvintų r. sav. Akmenių k.
20	8901/0008:0056	8901-0008-0056	Širvintų r. sav. Akmenių k.
21	8901/0008:0220	4400-5786-0414	Širvintų r. sav. Akmenių k.
22	8901/0008:0129	4400-0113-1918	Širvintų r. sav. Akmenių k.
23	8901/0008:0032	8901-0008-0032	Širvintų r. sav. Akmenių k.
24	8901/0008:0111	4400-0053-0010	Širvintų r. sav. Akmenių k.
25	8901/0008:0053	8901-0008-0053	Širvintų r. sav. Akmenių k.
26	8901/0008:0168	4400-0577-9766	Širvintų r. sav. Akmenių k.
27	8901/0008:0174	4400-0776-0472	Širvintų r. sav. Akmenių k.
28	8901/0008:0103	8901-0008-0103	Širvintų r. sav. Akmenių k.
29	8901/0008:0025	8901-0008-0025	Širvintų r. sav. Akmenių k.
30	8901/0009:0155	4400-0324-3029	Širvintų r. sav. Akmenių k.
31	8901/0008:0110	4400-0052-9899	Širvintų r. sav. Akmenių k.
32	8901/0008:0128	4400-0113-1664	Širvintų r. sav. Akmenių k.
33	8901/0008:0084	8901-0008-0084	Širvintų r. sav. Akmenių k.
34	8901/0008:0179	4400-0833-3766	Širvintų r. sav. Akmenių k.
35	8901/0008:0135	4400-0165-3972	Širvintų r. sav. Akmenių k.
36	8901/0008:0002	8901-0008-0002	Širvintų r. sav. Akmenių k.
37	8901/0008:0143	4400-0432-4556	Širvintų r. sav. Akmenių k.
38	8901/0008:0141	4400-0426-1143	Širvintų r. sav. Akmenių k.
39	8901/0008:0073	8901-0008-0073	Širvintų r. sav. Akmenių k.
40	8901/0007:0023	8901-0007-0023	Širvintų r. sav. Akmenių k.
41	8901/0008:0133	4400-0165-3944	Širvintų r. sav. Akmenių k.
42	8901/0008:0192	8901-0003-0079	Širvintų r. sav. Akmenių k.
43	8901/0008:0107	4400-0038-2861	Širvintų r. sav. Akmenių k.

44	8901/0007:0027	8901-0007-0027	Širvintų r. sav. Akmenių k.
45	8901/0008:0083	8901-0008-0083	Širvintų r. sav. Akmenių k.
46	8901/0008:0033	8901-0008-0033	Širvintų r. sav. Akmenių k.
47	8901/0008:0079	8901-0008-0079	Širvintų r. sav. Akmenių k.
48	8901/0008:0058	8901-0008-0058	Širvintų r. sav. Akmenių k.
49	8901/0008:0216	4400-5786-4414	Širvintų r. sav. Akmenių k.
50	8901/0008:0052	8901-0008-0052	Širvintų r. sav. Akmenių k. Aitvarų g. 10
51	8901/0008:0219	4400-5781-9351	Širvintų r. sav. Akmenių k. Aitvarų g. 16
52	8901/0008:0089	8901-0008-0089	Širvintų r. sav. Akmenių k. Aitvarų g. 16A
53	8901/0008:0118	4400-0108-9218	Širvintų r. sav. Akmenių k. Aitvarų g. 20B
54	8901/0008:0063	8901-0008-0063	Širvintų r. sav. Akmenių k. Aitvarų g. 22
55	8901/0008:0101	8901-0008-0101	Širvintų r. sav. Akmenių k. Aitvarų g. 22B
56	8901/0008:0059	8901-0008-0059	Širvintų r. sav. Akmenių k. Aitvarų g. 24
57	8901/0008:0001	8901-0008-0001	Širvintų r. sav. Akmenių k. Aitvarų g. 26
58	8901/0008:0102	8901-0008-0102	Širvintų r. sav. Akmenių k. Aitvarų g. 30
59	8901/0008:0014	8901-0008-0014	Širvintų r. sav. Akmenių k. Ažuolo g. 6
60	8901/0008:0132	4400-0165-3929	Širvintų r. sav. Akmenių k. Ažuolo g. 8
61	8901/0007:0026	8901-0007-0026	Širvintų r. sav. Akmenių k. Veterinarijos g. 17
62	8901/0007:0028	8901-0007-0028	Širvintų r. sav. Akmenių k. Veterinarijos g. 19
63	8901/0005:0088	8901-0005-0088	Širvintų r. sav. Augūnijos k.
64	8901/0005:0029	8901-0005-0029	Širvintų r. sav. Augūnijos k.
65	8950/0001:0075	8950-0001-0075	Širvintų r. sav. Augūnijos k.
66	8901/0005:0141	8901-0005-0141	Širvintų r. sav. Barčių k.
67	8901/0005:0195	8901-0005-0195	Širvintų r. sav. Barčių k.
68	8901/0005:0041	8901-0005-0041	Širvintų r. sav. Barčių k.
69	8901/0005:0037	8901-0005-0037	Širvintų r. sav. Barčių k.
70	8901/0005:0302	4400-1783-3797	Širvintų r. sav. Barčių k.
71	8901/0005:0040	8901-0005-0040	Širvintų r. sav. Barčių k.
72	8940/0001:0263	4400-0836-2169	Širvintų r. sav. Beržės k.
73	8940/0001:0056	8940-0001-0056	Širvintų r. sav. Beržės k.
74	8940/7001:0005	4400-4116-1482	Širvintų r. sav. Beržės k.
75	8940/0001:0005	4400-2491-1060	Širvintų r. sav. Beržės k.
76	8940/0001:0401	4400-1818-9434	Širvintų r. sav. Beržės k.
77	8940/0001:0171	8940-0001-0171	Širvintų r. sav. Beržės k.
78	8940/0002:0474	4400-5041-8645	Širvintų r. sav. Beržės k.
79	8940/0002:0081	4400-4255-9262	Širvintų r. sav. Beržės k.
80	8940/0002:0420	4400-2185-0615	Širvintų r. sav. Beržės k.
81	8940/0001:0428	4400-2289-2633	Širvintų r. sav. Beržės k.
82	8940/0001:0087	8940-0001-0087	Širvintų r. sav. Beržės k.
83	8940/0002:0335	4400-0899-2330	Širvintų r. sav. Beržės k. Beržės g. 1
84	8940/0001:0531	4400-5840-3219	Širvintų r. sav. Beržės k. Beržės g. 3
85	8920/0002:0107	8920-0002-0107	Širvintų r. sav. Blendės k.
86	8920/0002:0329	4400-1593-8396	Širvintų r. sav. Blendės k.
87	8920/0002:0136	4400-0405-6200	Širvintų r. sav. Blendės k.
88	8920/0001:0232	4400-0742-5465	Širvintų r. sav. Blendės k.

89	8920/0002:0106	8920-0002-0106	Širvintų r. sav. Blendės k.
90	8920/0002:0028	8920-0002-0028	Širvintų r. sav. Blendės k.
91	8920/0002:0108	8920-0002-0108	Širvintų r. sav. Blendės k.
92	8920/0001:0111	8920-0001-0111	Širvintų r. sav. Blendės k.
93	8920/0002:0137	4400-0397-9257	Širvintų r. sav. Blendės k.
94	8920/0002:0109	8920-0002-0109	Širvintų r. sav. Blendės k.
95	8920/0001:0298	4400-1802-1417	Širvintų r. sav. Blendės k.
96	8920/0002:0049	4400-2630-2978	Širvintų r. sav. Blendės k.
97	8920/0002:0116	8920-0002-0116	Širvintų r. sav. Blendės k.
98	8920/0001:0180	4400-0397-9002	Širvintų r. sav. Blendės k.
99	8920/0001:0237	4400-0926-9470	Širvintų r. sav. Blendės k.
100	8920/0002:0047	4400-2614-4501	Širvintų r. sav. Blendės k.
101	8920/0001:0152	4400-0246-2575	Širvintų r. sav. Blendės k.
102	8920/0001:0236	4400-0926-9016	Širvintų r. sav. Blendės k.
103	8920/0001:0161	4400-0312-6965	Širvintų r. sav. Blendės k.
104	8920/0002:0031	8920-0001-0103	Širvintų r. sav. Blendės k.
105	8940/0008:0143	4400-1767-2542	Širvintų r. sav. Černiškių k.
106	8940/0007:0003	8940-0007-0003	Širvintų r. sav. Černiškių k.
107	8940/0011:0062	4400-5146-8843	Širvintų r. sav. Černiškių k.
108	8940/0007:0277	4400-0958-6136	Širvintų r. sav. Černiškių k.
109	8940/0008:0093	8940-0008-0093	Širvintų r. sav. Černiškių k.
110	8940/0008:0134	4400-1503-4465	Širvintų r. sav. Černiškių k.
111	8940/0011:0008	8940-0011-0008	Širvintų r. sav. Černiškių k. Gandrų g. 14
112	8940/0011:0012	8940-0011-0012	Širvintų r. sav. Černiškių k. Gandrų g. 16
113	8940/0011:0005	8940-0011-0005	Širvintų r. sav. Černiškių k. Gandrų g. 18
114	8940/0011:0144	8940-0011-0144	Širvintų r. sav. Černiškių k. Gandrų g. 20
115	8940/0011:0023	4400-4188-2240	Širvintų r. sav. Černiškių k. Gandrų g. 24
116	8940/0011:0286	4400-1750-2391	Širvintų r. sav. Černiškių k. Gandrų g. 34
117	8940/0011:0053	8940-0011-0053	Širvintų r. sav. Černiškių k. Gandrų g. 40
118	8940/0011:0006	4400-2536-7204	Širvintų r. sav. Černiškių k. Šilo g. 2B
119	8940/0008:0095	8940-0008-0095	Širvintų r. sav. Černiškių k. Šilo g. 2D
120	8905/0001:0288	4400-0219-7775	Širvintų r. sav. Darkuškių k.
121	8907/0005:0266	4400-2380-2228	Širvintų r. sav. Darkuškių k.
122	8907/0005:0087	8907-0005-0087	Širvintų r. sav. Darkuškių k.
123	8905/0001:0880	4400-4323-6220	Širvintų r. sav. Darkuškių k.
124	8907/0005:0200	4400-1614-8840	Širvintų r. sav. Darkuškių k.
125	8905/0001:0634	4400-1967-7070	Širvintų r. sav. Darkuškių k.
126	8905/0001:0125	8905-0001-0125	Širvintų r. sav. Darkuškių k.
127	8905/0001:0221	8905-0001-0221	Širvintų r. sav. Darkuškių k.
128	8905/0001:0101	8905-0001-0101	Širvintų r. sav. Darkuškių k.
129	8905/7001:0001	4400-2811-5197	Širvintų r. sav. Darkuškių k.
130	8907/0005:0260	4400-2337-0330	Širvintų r. sav. Darkuškių k.
131	8905/0001:0281	4400-0201-8822	Širvintų r. sav. Darkuškių k.
132	8905/0001:0689	4400-2006-9850	Širvintų r. sav. Darkuškių k.
133	8907/0005:0272	4400-2481-1604	Širvintų r. sav. Darkuškių k.

134	8907/0005:0130	4400-0796-6225	Širvintų r. sav. Darkuškių k.
135	8905/0001:0074	8905-0001-0074	Širvintų r. sav. Darkuškių k.
136	8905/0001:0499	4400-1839-6208	Širvintų r. sav. Darkuškių k.
137	8905/0001:0031	8905-0001-0031	Širvintų r. sav. Darkuškių k.
138	8907/0005:0163	4400-0999-1171	Širvintų r. sav. Darkuškių k.
139	8905/0001:0881	4400-4360-8184	Širvintų r. sav. Darkuškių k. Miško g. 1
140	8905/0001:0467	4400-1563-2154	Širvintų r. sav. Darkuškių k. Miško g. 5
141	8905/0001:0635	4400-1967-7215	Širvintų r. sav. Darkuškių k. Miško g. 7
142	8905/0001:0715	4400-2195-2464	Širvintų r. sav. Darkuškių k. Naujųjų Darkuškių g. 4
143	8905/0001:0007	8905-0001-0007	Širvintų r. sav. Darkuškių k. Naujųjų Darkuškių g. 6
144	8907/0005:0039	8907-0005-0039	Širvintų r. sav. Darkuškių k. Pakrantės g. 2
145	8905/0001:0858	4400-4322-5150	Širvintų r. sav. Darkuškių k. Ryto g. 13
146	8905/0001:0869	4400-4322-4562	Širvintų r. sav. Darkuškių k. Saulės g. 10
147	8905/0001:0873	4400-4323-5445	Širvintų r. sav. Darkuškių k. Saulės g. 11
148	8905/0001:0870	4400-4323-1812	Širvintų r. sav. Darkuškių k. Saulės g. 12
149	8905/0001:0872	4400-4323-5212	Širvintų r. sav. Darkuškių k. Saulės g. 13
150	8905/0001:0871	4400-4323-3829	Širvintų r. sav. Darkuškių k. Saulės g. 14
151	8905/0001:0876	4400-4324-3403	Širvintų r. sav. Darkuškių k. Saulės g. 5
152	8905/0001:0875	4400-4324-4477	Širvintų r. sav. Darkuškių k. Saulės g. 7
153	8905/0001:0874	4400-4323-7330	Širvintų r. sav. Darkuškių k. Saulės g. 9
154	8901/0005:0319	4400-2072-6720	Širvintų r. sav. Degusio Kelmo vs.
155	8901/0005:0304	4400-1785-0943	Širvintų r. sav. Degusio Kelmo vs.
156	8901/0005:0301	4400-1770-5924	Širvintų r. sav. Degusio Kelmo vs.
157	8901/0005:0307	4400-1838-2055	Širvintų r. sav. Degusio Kelmo vs. 1
158	8901/0005:0310	4400-1955-6140	Širvintų r. sav. Degusio Kelmo vs. 3
159	8905/0001:0043	8905-0001-0043	Širvintų r. sav. Diržioniškių k.
160	8905/0001:0631	4400-1857-0777	Širvintų r. sav. Diržioniškių k.
161	8905/0001:0033	8905-0001-0033	Širvintų r. sav. Diržioniškių k.
162	8905/0001:0111	8905-0001-0111	Širvintų r. sav. Diržioniškių k. Maišiagalos g. 9
163	8905/0001:0525	4400-1855-9992	Širvintų r. sav. Diržioniškių k. Rato g. 54
164	8905/0001:0523	4400-1855-9570	Širvintų r. sav. Diržioniškių k. Rato g. 56
165	8905/0001:0521	4400-1855-9092	Širvintų r. sav. Diržioniškių k. Rato g. 58
166	8905/0001:0519	4400-1855-8984	Širvintų r. sav. Diržioniškių k. Rato g. 60
167	8905/0001:0515	4400-1855-8719	Širvintų r. sav. Diržioniškių k. Rato g. 62
168	8905/0001:0513	4400-1855-8495	Širvintų r. sav. Diržioniškių k. Rato g. 64
169	8905/0001:0512	4400-1855-8432	Širvintų r. sav. Diržioniškių k. Rato g. 66
170	8905/0001:0511	4400-1855-8408	Širvintų r. sav. Diržioniškių k. Rato g. 68
171	8905/0001:0510	4400-1855-8373	Širvintų r. sav. Diržioniškių k. Rato g. 70
172	8905/0001:0509	4400-1855-8351	Širvintų r. sav. Diržioniškių k. Rato g. 72
173	8905/0001:0507	4400-1855-7943	Širvintų r. sav. Diržioniškių k. Rato g. 74
174	8905/0001:0505	4400-1855-7732	Širvintų r. sav. Diržioniškių k. Rato g. 76
175	8907/0004:0137	8907-0004-0137	Širvintų r. sav. Draučių k.
176	8907/0004:0086	4400-0059-0104	Širvintų r. sav. Draučių k.
177	8907/0004:0291	4400-1614-8995	Širvintų r. sav. Draučių k.
178	8907/0004:0290	4400-1611-5716	Širvintų r. sav. Draučių k.

179	8907/0004:0300	4400-1784-2374	Širvintų r. sav. Draučių k.
180	8907/0004:0453	4400-5057-0508	Širvintų r. sav. Draučių k.
181	8907/0004:0213	4400-0634-3262	Širvintų r. sav. Draučių k.
182	8907/0006:0078	4400-2111-3453	Širvintų r. sav. Draučių k.
183	8907/0006:0071	4400-2110-5162	Širvintų r. sav. Draučių k.
184	8907/0006:0087	4400-2770-1394	Širvintų r. sav. Draučių k.
185	8907/0004:0056	8907-0004-0056	Širvintų r. sav. Draučių k.
186	8907/0006:0070	4400-2110-5140	Širvintų r. sav. Draučių k.
187	8907/0004:0288	4400-1562-7644	Širvintų r. sav. Draučių k.
188	8950/0001:0220	4400-2104-5022	Širvintų r. sav. Drublionių k.
189	8901/0005:0121	4400-5240-6843	Širvintų r. sav. Dūdiškių k.
190	8901/0005:0289	4400-1105-2541	Širvintų r. sav. Dūdiškių k.
191	8901/0005:0192	8901-0005-0192	Širvintų r. sav. Dūdiškių k.
192	8901/0005:0015	8901-0005-0015	Širvintų r. sav. Dūdiškių k.
193	8901/0005:0298	4400-1681-3455	Širvintų r. sav. Dūdiškių k.
194	8901/0005:0296	4400-1594-4312	Širvintų r. sav. Dūdiškių k.
195	8901/0005:0137	8901-0005-0137	Širvintų r. sav. Dūdiškių k.
196	8901/0005:0330	4400-2198-1551	Širvintų r. sav. Dūdiškių k.
197	8901/0005:0104	4400-3901-3632	Širvintų r. sav. Dūdiškių k.
198	8901/0005:0013	8901-0005-0013	Širvintų r. sav. Dūdiškių k. 1
199	8907/0005:0174	4400-1148-6867	Širvintų r. sav. Graužių k.
200	8907/0005:0139	4400-0856-5228	Širvintų r. sav. Graužių k.
201	8907/0005:0140	4400-0856-7257	Širvintų r. sav. Graužių k.
202	8907/0005:0072	8907-0005-0072	Širvintų r. sav. Graužių k.
203	8907/0005:0169	4400-1108-2630	Širvintų r. sav. Graužių k.
204	8907/0005:0170	4400-1114-3650	Širvintų r. sav. Graužių k.
205	8907/0005:0166	4400-1054-0011	Širvintų r. sav. Graužių k.
206	8907/0005:0118	4400-0691-9308	Širvintų r. sav. Graužių k.
207	8907/0005:0038	8907-0005-0038	Širvintų r. sav. Graužių k.
208	8907/0005:0225	4400-2060-5078	Širvintų r. sav. Graužių k.
209	8907/0005:0137	4400-0817-9522	Širvintų r. sav. Graužių k.
210	8907/0005:0112	4400-0634-3251	Širvintų r. sav. Graužių k.
211	8907/0005:0247	4400-2225-6486	Širvintų r. sav. Graužių k.
212	8907/0005:0198	4400-1614-8273	Širvintų r. sav. Graužių k.
213	8905/0001:0089	8905-0001-0089	Širvintų r. sav. Gudulinės k.
214	8905/0001:1270	4400-5780-6730	Širvintų r. sav. Gudulinės k.
215	8905/0001:0208	8905-0001-0208	Širvintų r. sav. Gudulinės k.
216	8905/0001:0167	8905-0001-0167	Širvintų r. sav. Gudulinės k.
217	8905/0001:0903	4400-4589-6948	Širvintų r. sav. Gudulinės k.
218	8905/0001:0805	4400-3092-0820	Širvintų r. sav. Gudulinės k.
219	8905/0001:0165	8905-0001-0165	Širvintų r. sav. Gudulinės k.
220	8905/0001:0308	4400-0330-3740	Širvintų r. sav. Gudulinės k.
221	8905/0001:0916	4400-5010-3654	Širvintų r. sav. Gudulinės k.
222	8905/0001:0303	4400-0324-4004	Širvintų r. sav. Gudulinės k.
223	8905/0001:0299	4400-0324-3307	Širvintų r. sav. Gudulinės k.

224	8905/0002:0114	4400-0202-0548	Širvintų r. sav. Gudulinės k.
225	8905/0001:0013	8905-0001-0013	Širvintų r. sav. Gudulinės k.
226	8905/0001:0051	8905-0001-0051	Širvintų r. sav. Gudulinės k.
227	8905/0001:0711	4400-2156-1288	Širvintų r. sav. Gudulinės k.
228	8905/0001:0643	4400-1990-0524	Širvintų r. sav. Gudulinės k.
229	8905/0001:0389	4400-0799-3899	Širvintų r. sav. Gudulinės k.
230	8905/0001:0244	4400-0098-7175	Širvintų r. sav. Gudulinės k.
231	8905/0001:1271	4400-5780-6696	Širvintų r. sav. Gudulinės k.
232	8905/0001:0456	4400-1486-4623	Širvintų r. sav. Gudulinės k.
233	8905/0001:0313	4400-0367-9292	Širvintų r. sav. Gudulinės k.
234	8905/0001:0123	8905-0001-0123	Širvintų r. sav. Gudulinės k.
235	8905/0001:0235	4400-0029-1998	Širvintų r. sav. Gudulinės k.
236	8905/0001:0297	4400-0304-6519	Širvintų r. sav. Gudulinės k.
237	8905/0001:0411	4400-1065-1233	Širvintų r. sav. Gudulinės k.
238	8905/0001:0283	4400-0202-0626	Širvintų r. sav. Gudulinės k.
239	8905/0001:0054	8905-0001-0054	Širvintų r. sav. Gudulinės k.
240	8905/0001:0366	4400-0725-1341	Širvintų r. sav. Gudulinės k.
241	8905/0001:0902	4400-4589-6837	Širvintų r. sav. Gudulinės k.
242	8905/0001:0164	8905-0001-0164	Širvintų r. sav. Gudulinės k.
243	8905/0002:0014	8905-0002-0014	Širvintų r. sav. Gudulinės k.
244	8905/0001:0406	4400-0966-5074	Širvintų r. sav. Gudulinės k.
245	8905/0001:0261	4400-0137-2850	Širvintų r. sav. Gudulinės k.
246	8905/0001:0383	4400-0799-2814	Širvintų r. sav. Gudulinės k.
247	8905/0001:0177	8905-0001-0177	Širvintų r. sav. Gudulinės k.
248	8905/0001:0638	4400-1967-9675	Širvintų r. sav. Gudulinės k. Kukaveičio g. 1A
249	8905/0001:0637	4400-1967-9602	Širvintų r. sav. Gudulinės k. Kukaveičio g. 1C
250	8905/0001:0812	4400-3735-8742	Širvintų r. sav. Gudulinės k. Kukaveičio g. 2A
251	8905/0001:0466	4400-1548-2801	Širvintų r. sav. Gudulinės k. Kukaveičio g. 2L
252	8905/0001:0263	4400-0143-2580	Širvintų r. sav. Gudulinės k. Meiliakalnio g. 11
253	8905/0001:0884	4400-4419-0170	Širvintų r. sav. Gudulinės k. Meiliakalnio g. 21
254	8905/0001:0885	4400-4418-9615	Širvintų r. sav. Gudulinės k. Meiliakalnio g. 23
255	8905/0001:0886	4400-4419-0169	Širvintų r. sav. Gudulinės k. Meiliakalnio g. 25
256	8905/0001:0887	4400-4419-0136	Širvintų r. sav. Gudulinės k. Meiliakalnio g. 27
257	8905/0001:0022	8905-0001-0022	Širvintų r. sav. Gudulinės k. Meiliakalnio g. 29
258	8905/0001:0417	4400-1104-8694	Širvintų r. sav. Gudulinės k. Meiliakalnio g. 2A
259	8905/0001:0241	4400-0086-4830	Širvintų r. sav. Gudulinės k. Meiliakalnio g. 2B
260	8905/0001:0240	4400-0086-4826	Širvintų r. sav. Gudulinės k. Meiliakalnio g. 2C
261	8905/0001:0212	8905-0001-0212	Širvintų r. sav. Gudulinės k. Meiliakalnio g. 2D
262	8905/0001:0209	8905-0001-0209	Širvintų r. sav. Gudulinės k. Meiliakalnio g. 3
263	8905/0001:0088	8905-0001-0088	Širvintų r. sav. Gudulinės k. Meiliakalnio g. 4
264	8905/0001:0826	4400-3874-4833	Širvintų r. sav. Gudulinės k. Meiliakalnio g. 4C
265	8905/0001:0828	4400-3874-8622	Širvintų r. sav. Gudulinės k. Meiliakalnio g. 4D
266	8905/0001:0829	4400-3874-8699	Širvintų r. sav. Gudulinės k. Meiliakalnio g. 4E
267	8905/0001:0023	8905-0001-0023	Širvintų r. sav. Gudulinės k. Meiliakalnio g. 6
268	8905/0001:0492	4400-1808-8530	Širvintų r. sav. Gudulinės k. Meiliakalnio g. 8

269	8907/0005:0311	4400-5448-9393	Širvintų r. sav. Jauniūnėlių k.
270	8907/0005:0091	4400-0038-3337	Širvintų r. sav. Jauniūnėlių k.
271	8907/0005:0043	8907-0005-0043	Širvintų r. sav. Jauniūnėlių k.
272	8907/0005:0264	4400-2371-5342	Širvintų r. sav. Jauniūnėlių k.
273	8907/0005:0261	4400-2354-4021	Širvintų r. sav. Jauniūnėlių k.
274	8907/0005:0094	4400-0137-2192	Širvintų r. sav. Jauniūnėlių k.
275	8907/0005:0138	4400-0821-0442	Širvintų r. sav. Jauniūnėlių k.
276	8907/0005:0265	4400-2371-5397	Širvintų r. sav. Jauniūnėlių k.
277	8907/0005:0076	8907-0005-0076	Širvintų r. sav. Jauniūnėlių k.
278	8907/0005:0136	4400-0817-9511	Širvintų r. sav. Jauniūnėlių k.
279	8907/0005:0129	4400-2973-0316	Širvintų r. sav. Jauniūnėlių k.
280	8907/0005:0077	8907-0005-0077	Širvintų r. sav. Jauniūnėlių k.
281	8907/0005:0052	8907-0005-0052	Širvintų r. sav. Jauniūnėlių k. 2
282	8907/0005:0064	8907-0005-0064	Širvintų r. sav. Jauniūnėlių k. 3
283	8907/0005:0312	4400-5448-5906	Širvintų r. sav. Jauniūnėlių k. 3A
284	8907/0005:0031	8907-0005-0031	Širvintų r. sav. Jauniūnėlių k. 4
285	8907/0005:0218	4400-1846-9839	Širvintų r. sav. Jauniūnų k.
286	8907/0005:0230	4400-2103-3029	Širvintų r. sav. Jauniūnų k.
287	8907/0005:0292	4400-4913-6390	Širvintų r. sav. Jauniūnų k.
288	8907/0005:0215	4400-1815-1289	Širvintų r. sav. Jauniūnų k.
289	8907/0005:0238	4400-2127-4368	Širvintų r. sav. Jauniūnų k.
290	8907/0005:0167	4400-1103-0843	Širvintų r. sav. Jauniūnų k.
291	8907/0005:0171	4400-2973-0338	Širvintų r. sav. Jauniūnų k.
292	8907/0005:0053	8907-0005-0053	Širvintų r. sav. Jauniūnų k.
293	8907/0005:0214	4400-1815-1134	Širvintų r. sav. Jauniūnų k.
294	8907/0005:0045	8907-0005-0045	Širvintų r. sav. Jauniūnų k.
295	8907/0005:0201	4400-1628-8621	Širvintų r. sav. Jauniūnų k.
296	8907/0005:0193	4400-1588-9440	Širvintų r. sav. Jauniūnų k.
297	8907/0005:0283	4400-4372-3910	Širvintų r. sav. Jauniūnų k.
298	8907/0005:0103	4400-0367-8430	Širvintų r. sav. Jauniūnų k.
299	8907/0005:0229	4400-2093-7891	Širvintų r. sav. Jauniūnų k.
300	8907/0005:0089	4400-2973-0270	Širvintų r. sav. Jauniūnų k.
301	8907/0005:0253	4400-2252-8378	Širvintų r. sav. Jauniūnų k.
302	8907/0005:0210	4400-1771-5470	Širvintų r. sav. Jauniūnų k.
303	8907/0005:0081	8907-0005-0081	Širvintų r. sav. Jauniūnų k.
304	8907/0005:0099	4400-0324-4137	Širvintų r. sav. Jauniūnų k.
305	8907/0005:0044	8907-0005-0044	Širvintų r. sav. Jauniūnų k.
306	8907/0005:0086	8907-0005-0086	Širvintų r. sav. Jauniūnų k.
307	8907/0005:0105	4400-0367-8634	Širvintų r. sav. Jauniūnų k.
308	8907/0005:0033	4400-2660-0480	Širvintų r. sav. Jauniūnų k.
309	8907/0005:0236	4400-2127-1898	Širvintų r. sav. Jauniūnų k.
310	8907/0005:0135	4400-0817-4136	Širvintų r. sav. Jauniūnų k.
311	8907/0005:0060	8907-0005-0060	Širvintų r. sav. Jauniūnų k.
312	8907/0005:0125	4400-0728-1796	Širvintų r. sav. Jauniūnų k.
313	8907/0005:0008	4400-2597-3671	Širvintų r. sav. Jauniūnų k.

314	8907/0005:0226	4400-2083-8471	Širvintų r. sav. Jauniūnų k.
315	8907/0005:0061	8907-0005-0061	Širvintų r. sav. Jauniūnų k.
316	8907/0005:0271	4400-2420-1510	Širvintų r. sav. Jauniūnų k.
317	8907/0005:0104	4400-0367-8508	Širvintų r. sav. Jauniūnų k.
318	8907/0005:0123	4400-0724-2175	Širvintų r. sav. Jauniūnų k.
319	8907/0005:0001	8907-0005-0001	Širvintų r. sav. Jauniūnų k.
320	8907/0005:0049	8907-0005-0049	Širvintų r. sav. Jauniūnų k.
321	8907/0005:0258	4400-2337-0112	Širvintų r. sav. Jauniūnų k.
322	8907/0005:0213	4400-1809-5057	Širvintų r. sav. Jauniūnų k.
323	8907/0005:0237	4400-2127-4346	Širvintų r. sav. Jauniūnų k.
324	8907/0005:0290	4400-4669-5232	Širvintų r. sav. Jauniūnų k. Pievų g. 6
325	8907/0005:0164	4400-0999-1271	Širvintų r. sav. Jauniūnų k. Upės g. 5
326	8940/0002:0441	4400-5039-4486	Širvintų r. sav. Juodelių k.
327	8940/0002:0157	8940-0002-0157	Širvintų r. sav. Juodelių k.
328	8940/0002:0066	8940-0002-0066	Širvintų r. sav. Juodelių k.
329	8940/0002:0059	8940-0002-0059	Širvintų r. sav. Juodelių k.
330	8940/0002:0003	8940-0002-0003	Širvintų r. sav. Juodelių k.
331	8940/0002:0122	8940-0002-0122	Širvintų r. sav. Juodelių k.
332	8940/0002:0429	4400-2261-1516	Širvintų r. sav. Juodelių k.
333	8940/0002:0048	8940-0002-0048	Širvintų r. sav. Juodelių k.
334	8940/0001:0170	8940-0001-0170	Širvintų r. sav. Juodelių k.
335	8940/0002:0150	8940-0002-0150	Širvintų r. sav. Juodelių k.
336	8940/0002:0050	8940-0002-0050	Širvintų r. sav. Juodelių k.
337	8940/0002:0151	8940-0002-0151	Širvintų r. sav. Juodelių k.
338	8940/0002:0064	8940-0002-0064	Širvintų r. sav. Juodelių k.
339	8940/0002:0142	8940-0002-0142	Širvintų r. sav. Juodelių k.
340	8940/0002:0065	8940-0002-0065	Širvintų r. sav. Juodelių k.
341	8940/0002:0061	8940-0002-0061	Širvintų r. sav. Juodelių k.
342	8940/0002:0056	8940-0002-0056	Širvintų r. sav. Juodelių k.
343	8940/0002:0440	4400-5039-4520	Širvintų r. sav. Juodelių k.
344	8940/0002:0427	4400-2260-9723	Širvintų r. sav. Juodelių k.
345	8940/0002:0149	8940-0002-0149	Širvintų r. sav. Juodelių k.
346	8901/0005:0244	4400-0618-0854	Širvintų r. sav. Juozapavos k.
347	8901/0005:0094	4400-3813-2859	Širvintų r. sav. Juozapavos k.
348	8901/0005:0234	4400-0512-7619	Širvintų r. sav. Juozapavos k.
349	8901/0005:0065	8901-0005-0065	Širvintų r. sav. Juozapavos k.
350	8950/0001:0221	4400-2104-5416	Širvintų r. sav. Juozapavos k.
351	8901/0005:0331	4400-2198-1640	Širvintų r. sav. Juozapavos k.
352	8901/0005:0332	4400-2218-4185	Širvintų r. sav. Juozapavos k.
353	8901/0005:0103	4400-3821-1797	Širvintų r. sav. Juozapavos k.
354	8901/0005:0004	8901-0005-0004	Širvintų r. sav. Juozapavos k. 2
355	8940/0002:0140	8940-0002-0140	Širvintų r. sav. Kabaldos k.
356	8940/0002:0135	8940-0002-0135	Širvintų r. sav. Kabaldos k.
357	8940/0002:0118	8940-0002-0118	Širvintų r. sav. Kabaldos k.
358	8940/0002:0139	8940-0002-0139	Širvintų r. sav. Kabaldos k.

359	8940/0002:0168	8940-0002-0168	Širvintų r. sav. Kabaldos k.
360	8940/0002:0115	8940-0002-0115	Širvintų r. sav. Kabaldos k.
361	8940/0002:0111	8940-0002-0111	Širvintų r. sav. Kabaldos k.
362	8940/0002:0099	8940-0002-0099	Širvintų r. sav. Kabaldos k.
363	8940/0002:0117	8940-0002-0117	Širvintų r. sav. Kabaldos k.
364	8940/0002:0138	8940-0002-0138	Širvintų r. sav. Kabaldos k.
365	8940/0002:0116	8940-0002-0116	Širvintų r. sav. Kabaldos k.
366	8940/0002:0143	8940-0002-0143	Širvintų r. sav. Kabaldos k.
367	8940/0002:0120	8940-0002-0120	Širvintų r. sav. Kabaldos k.
368	8940/0002:0114	8940-0002-0114	Širvintų r. sav. Kabaldos k.
369	8940/0002:0125	8940-0002-0125	Širvintų r. sav. Kabaldos k.
370	8940/0002:0141	8940-0002-0141	Širvintų r. sav. Kabaldos k.
371	8940/0002:0112	8940-0002-0112	Širvintų r. sav. Kabaldos k.
372	8940/0001:0044	8940-0001-0044	Širvintų r. sav. Kantrimiškio k.
373	8940/0007:0144	8940-0007-0144	Širvintų r. sav. Kantrimiškio k.
374	8940/0001:0261	4400-0824-8520	Širvintų r. sav. Kantrimiškio k.
375	8940/0001:0028	8940-0001-0028	Širvintų r. sav. Kantrimiškio k.
376	8940/0007:0100	8940-0007-0100	Širvintų r. sav. Kantrimiškio k.
377	8940/0007:0096	8940-0007-0096	Širvintų r. sav. Kantrimiškio k.
378	8940/0007:0141	4400-3826-3720	Širvintų r. sav. Kantrimiškio k.
379	8940/0001:0252	4400-0557-7326	Širvintų r. sav. Kantrimiškio k.
380	8940/0007:0307	4400-1071-0368	Širvintų r. sav. Kantrimiškio k.
381	8940/0007:0147	4400-3980-9868	Širvintų r. sav. Kantrimiškio k.
382	8940/0007:0221	4400-0302-3356	Širvintų r. sav. Kantrimiškio k.
383	8940/0001:0033	8940-0001-0033	Širvintų r. sav. Kantrimiškio k.
384	8940/0001:0265	4400-0838-7948	Širvintų r. sav. Kantrimiškio k.
385	8940/0007:0002	8940-0007-0002	Širvintų r. sav. Kantrimiškio k.
386	8940/0007:0176	4400-5012-9685	Širvintų r. sav. Kantrimiškio k.
387	8940/0007:0102	8940-0007-0102	Širvintų r. sav. Kantrimiškio k.
388	8940/0007:0166	4400-4328-2479	Širvintų r. sav. Kantrimiškio k.
389	8940/0007:0299	4400-1003-9982	Širvintų r. sav. Kantrimiškio k.
390	8940/0007:0222	4400-0324-2942	Širvintų r. sav. Kantrimiškio k.
391	8940/0007:0110	4400-2934-6369	Širvintų r. sav. Kantrimiškio k.
392	8940/0007:0032	8940-0007-0032	Širvintų r. sav. Kantrimiškio k.
393	8940/0007:0082	8940-0007-0082	Širvintų r. sav. Kantrimiškio k.
394	8940/0007:0121	4400-3055-7696	Širvintų r. sav. Kantrimiškio k.
395	8940/0001:0310	4400-1028-3068	Širvintų r. sav. Kantrimiškio k.
396	8940/0007:0104	4400-2934-5846	Širvintų r. sav. Kantrimiškio k.
397	8940/0007:0271	4400-0857-8672	Širvintų r. sav. Kantrimiškio k.
398	8940/0007:0385	4400-2132-7619	Širvintų r. sav. Kantrimiškio k.
399	8940/0007:0281	4400-0970-4172	Širvintų r. sav. Kantrimiškio k.
400	8940/0001:0260	4400-0824-8475	Širvintų r. sav. Kantrimiškio k.
401	8940/0007:0107	4400-2934-6103	Širvintų r. sav. Kantrimiškio k.
402	8940/0007:0080	8940-0007-0080	Širvintų r. sav. Kantrimiškio k.
403	8940/0007:0247	4400-0564-0895	Širvintų r. sav. Kantrimiškio k.

404	8940/0007:0291	4400-0993-1882	Širvintų r. sav. Kantrimiškio k.
405	8940/0001:0393	4400-1799-4479	Širvintų r. sav. Kantrimiškio k.
406	8940/0001:0412	4400-2090-3448	Širvintų r. sav. Kantrimiškio k.
407	8940/0001:0075	8940-0001-0075	Širvintų r. sav. Kantrimiškio k.
408	8940/0007:0146	4400-3924-8894	Širvintų r. sav. Kantrimiškio k.
409	8940/0007:0014	8940-0007-0014	Širvintų r. sav. Kantrimiškio k.
410	8940/0001:0042	8940-0001-0042	Širvintų r. sav. Kantrimiškio k.
411	8940/0007:0140	4400-3825-8774	Širvintų r. sav. Kantrimiškio k.
412	8940/0007:0015	8940-0007-0015	Širvintų r. sav. Kantrimiškio k.
413	8940/0007:0103	8940-0007-0103	Širvintų r. sav. Kantrimiškio k.
414	8940/0007:0246	4400-0564-0884	Širvintų r. sav. Kantrimiškio k.
415	8940/0007:0306	4400-1071-0082	Širvintų r. sav. Kantrimiškio k.
416	8940/7001:0007	4400-4952-1546	Širvintų r. sav. Kantrimiškio k.
417	8940/0007:0053	4400-2807-0806	Širvintų r. sav. Kantrimiškio k.
418	8940/0007:0308	4400-1100-0865	Širvintų r. sav. Kantrimiškio k.
419	8940/0007:0098	8940-0007-0098	Širvintų r. sav. Kantrimiškio k.
420	8940/0007:0168	4400-4328-7100	Širvintų r. sav. Kantrimiškio k.
421	8940/0007:0219	4400-0053-1336	Širvintų r. sav. Kantrimiškio k.
422	8940/7001:0007	4400-4952-1546	Širvintų r. sav. Kantrimiškio k.
423	8940/0007:0159	8940-0007-0159	Širvintų r. sav. Kantrimiškio k. Granito g. 1
424	8940/0007:0084	8940-0007-0084	Širvintų r. sav. Kantrimiškio k. Granito g. 11
425	8940/0007:0099	8940-0007-0099	Širvintų r. sav. Kantrimiškio k. Granito g. 4
426	8940/0007:0160	8940-0007-0160	Širvintų r. sav. Kantrimiškio k. Granito g. 7
427	8940/0007:0101	8940-0007-0101	Širvintų r. sav. Kantrimiškio k. Granito g. 8
428	8940/0007:0161	8940-0007-0161	Širvintų r. sav. Kantrimiškio k. Granito g. 9
429	8940/0007:0162	8940-0007-0162	Širvintų r. sav. Kantrimiškio k. Granito g. 9A
430	8940/0001:0527	4400-5794-1569	Širvintų r. sav. Kantrimiškio k. Miško g. 2
431	8940/0001:0259	4400-0824-8431	Širvintų r. sav. Kantrimiškio k. Miško g. 3
432	8940/0001:0346	4400-1392-3485	Širvintų r. sav. Kantrimiškio k. Miško g. 3A
433	8940/0001:0039	8940-0001-0039	Širvintų r. sav. Kantrimiškio k. Miško g. 4
434	8940/0001:0142	8940-0001-0142	Širvintų r. sav. Kantrimiškio k. Miško g. 5
435	8940/0001:0038	8940-0001-0038	Širvintų r. sav. Kantrimiškio k. Miško g. 6
436	8940/0007:0095	8940-0007-0095	Širvintų r. sav. Kantrimiškio k. Plento g. 16
437	8940/0007:0280	4400-0970-4050	Širvintų r. sav. Kantrimiškio k. Plento g. 20
438	8940/0007:0158	8940-0007-0158	Širvintų r. sav. Kantrimiškio k. Plento g. 22
439	8940/0007:0157	8940-0007-0157	Širvintų r. sav. Kantrimiškio k. Plento g. 24
440	8940/0007:0269	4400-0850-0006	Širvintų r. sav. Kantrimiškio k. Plento g. 26
441	8940/0007:0206	8940-0007-0206	Širvintų r. sav. Kantrimiškio k. Plento g. 28
442	8940/0007:0167	4400-4327-8644	Širvintų r. sav. Kantrimiškio k. Plento g. 30A
443	8940/0007:0396	4400-5905-3979	Širvintų r. sav. Kantrimiškio k. Plento g. 32
444	8940/0007:0016	8940-0007-0016	Širvintų r. sav. Kantrimiškio k. Plento g. 34
445	8940/0001:0133	8940-0001-0133	Širvintų r. sav. Kantrimiškio k. Plento g. 5
446	8930/0004:0041	8930-0004-0041	Širvintų r. sav. Kernavės mstl.
447	8940/0001:0010	4400-2607-3063	Širvintų r. sav. Kielių k.
448	8940/0002:0282	4400-0564-0862	Širvintų r. sav. Kielių k.

449	8940/0001:0167	8940-0001-0167	Širvintų r. sav. Kelių k.
450	8940/0002:0398	4400-1558-6573	Širvintų r. sav. Kelių k.
451	8940/0001:0120	8940-0001-0120	Širvintų r. sav. Kelių k.
452	8940/0007:0175	4400-4928-4951	Širvintų r. sav. Kelių k.
453	8940/0001:0076	8940-0001-0076	Širvintų r. sav. Kelių k.
454	8940/0001:0073	8940-0001-0073	Širvintų r. sav. Kelių k.
455	8940/0001:0025	8940-0001-0025	Širvintų r. sav. Kelių k.
456	8940/0001:0144	8940-0001-0144	Širvintų r. sav. Kelių k.
457	8940/0002:0411	4400-1767-9353	Širvintų r. sav. Kelių k.
458	8940/0002:0356	4400-1003-9802	Širvintų r. sav. Kelių k.
459	8940/0001:0068	4400-2680-3430	Širvintų r. sav. Kelių k.
460	8940/0002:0287	4400-0611-6385	Širvintų r. sav. Kelių k.
461	8940/0002:0283	4400-0564-0873	Širvintų r. sav. Kelių k.
462	8940/0002:0347	4400-0969-6128	Širvintų r. sav. Kelių k.
463	8940/0001:0143	8940-0001-0143	Širvintų r. sav. Kelių k.
464	8940/0007:0028	8940-0007-0028	Širvintų r. sav. Kelių k.
465	8940/0001:0074	8940-0001-0074	Širvintų r. sav. Kelių k.
466	8940/0001:0070	8940-0001-0070	Širvintų r. sav. Kelių k.
467	8940/0007:0128	4400-3086-6252	Širvintų r. sav. Kelių k.
468	8940/0002:0022	8940-0002-0022	Širvintų r. sav. Kelių k.
469	8940/0002:0156	8940-0002-0156	Širvintų r. sav. Kelių k.
470	8940/0007:0135	4400-3103-1071	Širvintų r. sav. Kelių k.
471	8940/0001:0117	8940-0001-0117	Širvintų r. sav. Kelių k.
472	8940/0002:0089	4400-4643-0777	Širvintų r. sav. Kelių k.
473	8940/0007:0125	4400-3066-6303	Širvintų r. sav. Kelių k.
474	8940/0002:0272	4400-0558-5660	Širvintų r. sav. Kelių k.
475	8940/0001:0088	4400-2813-8616	Širvintų r. sav. Kelių k.
476	8940/0007:0156	8940-0007-0156	Širvintų r. sav. Kelių k.
477	8940/0002:0348	4400-0969-7625	Širvintų r. sav. Kelių k.
478	8940/0001:0078	8940-0001-0078	Širvintų r. sav. Kelių k.
479	8940/0001:0118	8940-0001-0118	Širvintų r. sav. Kelių k.
480	8940/0001:0081	4400-2680-3496	Širvintų r. sav. Kelių k.
481	8940/0002:0378	4400-1144-6005	Širvintų r. sav. Kelių k.
482	8940/0007:0150	8940-0007-0150	Širvintų r. sav. Kelių k.
483	8940/0007:0007	8940-0007-0007	Širvintų r. sav. Kelių k. Plento g. 12A
484	8940/0007:0005	8940-0007-0005	Širvintų r. sav. Kelių k. Plento g. 14
485	8940/0002:0418	4400-2047-7845	Širvintų r. sav. Kelių k. Plento g. 3
486	8930/0003:0157	4400-0821-6680	Širvintų r. sav. Klišabalės k.
487	8930/0003:0231	4400-1289-4412	Širvintų r. sav. Klišabalės k.
488	8930/0003:0128	4400-2699-0278	Širvintų r. sav. Klišabalės k.
489	8907/7001:0002	4400-4171-8421	Širvintų r. sav. Klišabalės k.
490	8930/0004:0198	4400-0402-5501	Širvintų r. sav. Klišabalės k.
491	8930/7001:0001	4400-4233-4354	Širvintų r. sav. Klišabalės k.
492	8930/0003:0156	4400-0819-5637	Širvintų r. sav. Klišabalės k.
493	8930/0003:0006	8930-0003-0006	Širvintų r. sav. Klišabalės k.

494	8907/0006:0080	4400-2133-0612	Širvintų r. sav. Klišabalės k.
495	8930/0003:0144	4400-0808-5767	Širvintų r. sav. Klišabalės k.
496	8930/0003:0067	4400-0432-6861	Širvintų r. sav. Klišabalės k.
497	8930/0003:0147	4400-0810-5474	Širvintų r. sav. Klišabalės k.
498	8930/0004:0093	4400-2992-5784	Širvintų r. sav. Klišabalės k.
499	8930/0004:0185	4400-0304-6040	Širvintų r. sav. Klišabalės k. Kernavės g. 2
500	8930/0003:0142	4400-0807-2057	Širvintų r. sav. Klišabalės k. Klevų g. 14C
501	8930/0003:0261	4400-1590-1910	Širvintų r. sav. Klišabalės k. Klevų g. 14D
502	8930/0003:0232	4400-1295-5763	Širvintų r. sav. Klišabalės k. Klevų g. 16
503	8930/0003:0235	4400-1322-2154	Širvintų r. sav. Klišabalės k. Liepų g. 5
504	8930/0003:0236	4400-1322-2376	Širvintų r. sav. Klišabalės k. Liepų g. 7
505	8930/0003:0237	4400-1322-2754	Širvintų r. sav. Klišabalės k. Liepų g. 9
506	8905/0002:0241	4400-1022-7168	Širvintų r. sav. Klonėnų vs.
507	8905/0002:0213	4400-0992-5253	Širvintų r. sav. Klonėnų vs.
508	8905/0004:0038	8905-0004-0038	Širvintų r. sav. Klonėnų vs.
509	8905/0002:0005	8905-0002-0005	Širvintų r. sav. Klonėnų vs.
510	8905/0002:0215	4400-0993-3722	Širvintų r. sav. Klonėnų vs.
511	8905/0002:0304	4400-1464-6012	Širvintų r. sav. Klonėnų vs.
512	8905/7001:0004	4400-4408-6842	Širvintų r. sav. Klonėnų vs.
513	8905/0002:0120	4400-0304-6219	Širvintų r. sav. Klonėnų vs.
514	8905/0002:0216	4400-0993-5628	Širvintų r. sav. Klonėnų vs.
515	8905/0002:0103	4400-0086-4595	Širvintų r. sav. Klonėnų vs.
516	8905/0002:0615	4400-5366-3626	Širvintų r. sav. Klonėnų vs.
517	8905/0002:0123	4400-0324-3318	Širvintų r. sav. Klonėnų vs.
518	8905/0002:0144	4400-0741-7841	Širvintų r. sav. Klonėnų vs.
519	8905/0002:0334	4400-1613-6540	Širvintų r. sav. Klonėnų vs.
520	8905/0002:0446	4400-2331-3411	Širvintų r. sav. Klonėnų vs.
521	8905/0002:0121	4400-0304-6508	Širvintų r. sav. Klonėnų vs.
522	8905/0002:0254	4400-1080-0245	Širvintų r. sav. Klonėnų vs.
523	8905/0002:0119	4400-0304-6062	Širvintų r. sav. Klonėnų vs.
524	8905/0004:0502	4400-1846-7211	Širvintų r. sav. Klonėnų vs. 1
525	8905/0002:0021	8905-0002-0021	Širvintų r. sav. Klonėnų vs. 1A
526	8905/0002:0403	4400-2025-5312	Širvintų r. sav. Klonėnų vs. 1B
527	8905/0002:0132	4400-0662-5183	Širvintų r. sav. Klonėnų vs. 2
528	8975/0003:0385	4400-2131-9139	Širvintų r. sav. Krašienos k.
529	8975/0003:0263	4400-0591-0527	Širvintų r. sav. Krašienos k.
530	8975/0003:0351	4400-1591-0531	Širvintų r. sav. Krašienos k.
531	8975/0003:0356	4400-1594-4397	Širvintų r. sav. Krašienos k.
532	8975/0003:0407	4400-2545-0988	Širvintų r. sav. Krašienos k.
533	8975/0003:0251	4400-0531-2916	Širvintų r. sav. Krašienos k.
534	8975/0003:0067	8975-0003-0067	Širvintų r. sav. Krašienos k.
535	8975/7001:0001	4400-4571-3335	Širvintų r. sav. Krašienos k.
536	8975/0003:0264	4400-0591-0549	Širvintų r. sav. Krašienos k.
537	8975/0003:0213	4400-0156-5613	Širvintų r. sav. Krašienos k.
538	8975/0003:0369	4400-1817-8408	Širvintų r. sav. Krašienos k.

539	8975/0003:0253	4400-0535-2034	Širvintų r. sav. Krašienos k.
540	8975/0003:0345	4400-1498-0822	Širvintų r. sav. Krašienos k.
541	8975/0003:0043	8975-0003-0043	Širvintų r. sav. Krašienos k.
542	8975/0003:0211	4400-0143-3067	Širvintų r. sav. Krašienos k.
543	8975/0003:0382	4400-2110-3879	Širvintų r. sav. Krašienos k.
544	8975/0003:0437	4400-5050-8677	Širvintų r. sav. Krašienos k.
545	8975/0003:0140	8975-0003-0140	Širvintų r. sav. Krašienos k.
546	8975/0003:0350	4400-1568-7499	Širvintų r. sav. Krašienos k.
547	8975/0003:0209	4400-0119-9320	Širvintų r. sav. Krašienos k. 1
548	8975/0003:0310	4400-0959-6310	Širvintų r. sav. Kvakšių k.
549	8901/0005:0116	4400-4581-1736	Širvintų r. sav. Liaurų k.
550	8901/0005:0127	4400-5410-7165	Širvintų r. sav. Liaurų k.
551	8901/0005:0114	4400-4580-8020	Širvintų r. sav. Liaurų k.
552	8901/0005:0306	4400-1809-3895	Širvintų r. sav. Liaurų k.
553	8901/0005:0105	4400-4101-0142	Širvintų r. sav. Liaurų k.
554	8901/0005:0110	4400-4580-5750	Širvintų r. sav. Liaurų k.
555	8901/0005:0186	8901-0005-0186	Širvintų r. sav. Liaurų k.
556	8901/0005:0268	4400-0765-1945	Širvintų r. sav. Liaurų k.
557	8901/0005:0215	4400-0320-2568	Širvintų r. sav. Liaurų k.
558	8901/0005:0032	8901-0005-0032	Širvintų r. sav. Liaurų k.
559	8901/0005:0044	8901-0005-0044	Širvintų r. sav. Liaurų k.
560	8901/0005:0267	4400-0765-1856	Širvintų r. sav. Liaurų k.
561	8901/0005:0089	8901-0005-0089	Širvintų r. sav. Liaurų k.
562	8901/0005:0049	8901-0005-0049	Širvintų r. sav. Liaurų k.
563	8901/0005:0328	4400-2183-9296	Širvintų r. sav. Liaurų k.
564	8901/0005:0126	4400-5410-6702	Širvintų r. sav. Liaurų k.
565	8901/0005:0214	4400-0245-4162	Širvintų r. sav. Liaurų k.
566	8901/0005:0028	8901-0005-0028	Širvintų r. sav. Liaurų k.
567	8901/0005:0026	8901-0005-0026	Širvintų r. sav. Liaurų k.
568	8901/0005:0115	4400-4580-9350	Širvintų r. sav. Liaurų k.
569	8901/0005:0327	4400-2183-8800	Širvintų r. sav. Liaurų k. 1
570	8901/0005:0025	8901-0005-0025	Širvintų r. sav. Liaurų k. 2
571	8901/0005:0108	4400-4580-4242	Širvintų r. sav. Liaurų k. 3
572	8901/0005:0107	4400-4580-3423	Širvintų r. sav. Liaurų k. 3A
573	8901/0005:0109	4400-4580-4375	Širvintų r. sav. Liaurų k. 3B
574	8901/0005:0106	4400-4101-0342	Širvintų r. sav. Liaurų k. 4
575	8901/0005:0184	8901-0005-0184	Širvintų r. sav. Liaurų k. 5
576	8940/0007:0390	4400-2289-2133	Širvintų r. sav. Lipuvkos vs.
577	8940/0008:0150	4400-2185-1223	Širvintų r. sav. Lipuvkos vs.
578	8940/0007:0087	8930-0004-0087	Širvintų r. sav. Lipuvkos vs.
579	8940/0007:0154	8940-0007-0154	Širvintų r. sav. Lipuvkos vs.
580	8940/0007:0211	8940-0007-0211	Širvintų r. sav. Lipuvkos vs.
581	8940/0007:0257	4400-0824-9029	Širvintų r. sav. Lipuvkos vs.
582	8940/0007:0374	4400-2021-1916	Širvintų r. sav. Lipuvkos vs.
583	8940/0007:0114	8940-0007-0114	Širvintų r. sav. Lipuvkos vs.

584	8940/0007:0325	4400-1505-0969	Širvintų r. sav. Lipuvkos vs.
585	8940/0007:0334	4400-1556-1642	Širvintų r. sav. Lipuvkos vs.
586	8940/0007:0088	8940-0007-0088	Širvintų r. sav. Lipuvkos vs.
587	8940/0007:0238	4400-0478-5746	Širvintų r. sav. Lipuvkos vs.
588	8940/0007:0039	8940-0007-0039	Širvintų r. sav. Lipuvkos vs. 1
589	8940/0007:0118	8940-0007-0118	Širvintų r. sav. Lipuvkos vs. 2
590	8920/0001:0107	8920-0001-0107	Širvintų r. sav. Liukonių vs.
591	8920/0001:0316	4400-2312-7139	Širvintų r. sav. Liukonių vs.
592	8920/0001:0311	4400-1995-5082	Širvintų r. sav. Liukonių vs.
593	8920/0001:0017	4400-2747-4176	Širvintų r. sav. Liukonių vs.
594	8920/0001:0346	4400-4693-2005	Širvintų r. sav. Liukonių vs.
595	8920/0001:0128	8920-0001-0128	Širvintų r. sav. Liukonių vs.
596	8920/0001:0162	4400-0322-2858	Širvintų r. sav. Liukonių vs.
597	8920/0001:0106	8920-0001-0106	Širvintų r. sav. Liukonių vs.
598	8920/0001:0138	8920-0001-0138	Širvintų r. sav. Liukonių vs.
599	8920/0001:0016	8920-0001-0016	Širvintų r. sav. Liukonių vs.
600	8920/0001:0102	8920-0001-0102	Širvintų r. sav. Liukonių vs.
601	8920/0001:0310	4400-1995-4993	Širvintų r. sav. Liukonių vs.
602	8920/0001:0342	4400-4345-0897	Širvintų r. sav. Liukonių vs.
603	8920/0001:0129	8920-0001-0129	Širvintų r. sav. Liukonių vs.
604	8920/0001:0170	4400-0324-4104	Širvintų r. sav. Liukonių vs.
605	8920/0001:0159	4400-0294-0554	Širvintų r. sav. Liukonių vs.
606	8920/0001:0074	4400-2952-4418	Širvintų r. sav. Liukonių vs.
607	8920/0001:0067	8920-0001-0067	Širvintų r. sav. Liukonių vs.
608	8920/0001:0349	4400-4704-5094	Širvintų r. sav. Liukonių vs.
609	8920/0001:0299	4400-1802-1593	Širvintų r. sav. Liukonių vs.
610	8920/0001:0105	8920-0001-0105	Širvintų r. sav. Liukonių vs.
611	8920/0001:0097	8920-0001-0097	Širvintų r. sav. Liukonių vs.
612	8920/0001:0302	4400-1816-8666	Širvintų r. sav. Liukonių vs.
613	8920/0001:0197	4400-0471-7255	Širvintų r. sav. Liukonių vs.
614	8920/0001:0020	4400-2747-6420	Širvintų r. sav. Liukonių vs.
615	8920/0001:0235	4400-0821-0002	Širvintų r. sav. Liukonių vs.
616	8920/0001:0297	4400-1802-1139	Širvintų r. sav. Liukonių vs.
617	8920/0001:0124	8920-0001-0124	Širvintų r. sav. Liukonių vs.
618	8920/0001:0114	8920-0001-0114	Širvintų r. sav. Liukonių vs.
619	8920/0001:0345	4400-4693-2127	Širvintų r. sav. Liukonių vs.
620	8920/0001:0119	8920-0001-0119	Širvintų r. sav. Liukonių vs.
621	8920/0001:0304	4400-1847-7162	Širvintų r. sav. Liukonių vs.
622	8920/0001:0101	8920-0001-0101	Širvintų r. sav. Liukonių vs.
623	8920/0001:0169	4400-0324-4091	Širvintų r. sav. Liukonių vs.
624	8920/0001:0160	4400-0302-3394	Širvintų r. sav. Liukonių vs.
625	8920/0001:0130	8920-0001-0130	Širvintų r. sav. Liukonių vs.
626	8940/0007:0369	4400-1995-4928	Širvintų r. sav. Liukonių vs. 3
627	8920/0001:0071	8920-0001-0071	Širvintų r. sav. Liukonių vs. 9
628	8975/0003:0086	8975-0003-0086	Širvintų r. sav. Markūnų vs.

629	8975/0003:0082	8975-0003-0082	Širvintų r. sav. Markūnų vs.
630	8905/0002:0019	8905-0002-0019	Širvintų r. sav. Medžiukų k.
631	8905/0001:0172	8905-0001-0172	Širvintų r. sav. Medžiukų k.
632	8905/0002:0302	4400-1462-7493	Širvintų r. sav. Medžiukų k.
633	8905/0001:0091	8905-0001-0091	Širvintų r. sav. Medžiukų k.
634	8905/0002:0156	4400-0793-8096	Širvintų r. sav. Medžiukų k.
635	8905/0002:0415	4400-2100-3029	Širvintų r. sav. Medžiukų k.
636	8905/0002:0301	4400-1455-6080	Širvintų r. sav. Medžiukų k.
637	8905/0002:0145	4400-0741-7896	Širvintų r. sav. Medžiukų k.
638	8905/0001:0197	8905-0001-0197	Širvintų r. sav. Meiliakalnio k.
639	8905/0001:0474	4400-1585-3102	Širvintų r. sav. Meiliakalnio k. 1C
640	8905/0001:0475	4400-1585-3257	Širvintų r. sav. Meiliakalnio k. 1D
641	8907/0004:0003	8907-0004-0003	Širvintų r. sav. Meiliūnų k.
642	8907/0004:0283	4400-1561-1653	Širvintų r. sav. Meiliūnų k.
643	8907/0004:0105	8907-0004-0105	Širvintų r. sav. Meiliūnų k.
644	8907/0004:0216	4400-0681-2504	Širvintų r. sav. Meiliūnų k.
645	8907/0004:0104	8907-0004-0104	Širvintų r. sav. Meiliūnų k.
646	8907/0004:0221	4400-0698-0361	Širvintų r. sav. Meiliūnų k.
647	8907/0006:0003	8907-0006-0003	Širvintų r. sav. Meiliūnų k.
648	8907/0004:0214	4400-0655-3146	Širvintų r. sav. Meiliūnų k.
649	8907/0004:0090	4400-2981-0238	Širvintų r. sav. Meiliūnų k.
650	8907/0004:0134	8907-0004-0134	Širvintų r. sav. Meiliūnų k.
651	8907/0004:0219	4400-0692-4134	Širvintų r. sav. Meiliūnų k.
652	8907/0006:0073	4400-2110-5184	Širvintų r. sav. Meiliūnų k.
653	8907/0004:0464	4400-5609-5464	Širvintų r. sav. Meiliūnų k.
654	8907/0004:0109	8907-0004-0109	Širvintų r. sav. Meiliūnų k.
655	8907/0004:0218	4400-0691-9151	Širvintų r. sav. Meiliūnų k.
656	8907/0004:0463	4400-5609-5586	Širvintų r. sav. Meiliūnų k.
657	8907/0004:0114	8907-0004-0114	Širvintų r. sav. Meiliūnų k.
658	8907/0004:0215	4400-0655-3150	Širvintų r. sav. Meiliūnų k.
659	8907/0004:0437	4400-4555-7032	Širvintų r. sav. Meiliūnų k.
660	8905/0001:0029	8905-0001-0029	Širvintų r. sav. Mešliukų k.
661	8905/0001:0094	8905-0001-0094	Širvintų r. sav. Mešliukų k.
662	8901/0005:0138	4400-5393-0797	Širvintų r. sav. Navasiolkų k. 1
663	8901/0005:0123	4400-5396-2980	Širvintų r. sav. Navasiolkų k. 7
664	8975/0003:0234	4400-0510-1175	Širvintų r. sav. Nugarų vs.
665	8975/0003:0235	4400-0500-1984	Širvintų r. sav. Nugarų vs.
666	8975/0003:0384	4400-2110-4054	Širvintų r. sav. Nugarų vs.
667	8975/0003:0296	4400-0906-6177	Širvintų r. sav. Nugarų vs.
668	8975/0003:0066	8975-0003-0066	Širvintų r. sav. Nugarų vs.
669	8975/0003:0377	4400-2105-0808	Širvintų r. sav. Nugarų vs.
670	8975/0003:0215	4400-0192-6361	Širvintų r. sav. Nugarų vs.
671	8975/0003:0115	8975-0003-0115	Širvintų r. sav. Nugarų vs. 1
672	8905/0001:0721	4400-2252-9808	Širvintų r. sav. Osinuvkos k.
673	8905/0001:0454	4400-1481-3777	Širvintų r. sav. Osinuvkos k.

674	8905/0001:1257	4400-5833-3223	Širvintų r. sav. Osinuvkos k.
675	8905/0001:0775	4400-2382-8280	Širvintų r. sav. Osinuvkos k.
676	8905/0001:0702	4400-2087-8696	Širvintų r. sav. Osinuvkos k.
677	8905/0001:0455	4400-1481-4714	Širvintų r. sav. Osinuvkos k.
678	8905/0001:0230	8905-0001-0230	Širvintų r. sav. Osinuvkos k.
679	8905/0001:0703	4400-2087-8779	Širvintų r. sav. Osinuvkos k. 6
680	8905/0001:0405	4400-0966-4700	Širvintų r. sav. Osinuvkos k. 6A
681	8905/0001:0704	4400-2087-8868	Širvintų r. sav. Osinuvkos k. 7
682	8905/0001:0701	4400-2087-8546	Širvintų r. sav. Osinuvkos k. 8
683	8940/0007:0289	4400-0983-6019	Širvintų r. sav. Pablendžio k.
684	8940/0007:0270	4400-0853-1395	Širvintų r. sav. Pablendžio k.
685	8940/0007:0259	4400-0832-0456	Širvintų r. sav. Pablendžio k.
686	8940/0007:0004	8940-0007-0004	Širvintų r. sav. Pablendžio k.
687	8940/0007:0136	4400-3103-1317	Širvintų r. sav. Pablendžio k.
688	8940/0007:0250	4400-0628-0593	Širvintų r. sav. Pablendžio k.
689	8940/0007:0210	8940-0007-0210	Širvintų r. sav. Pablendžio k.
690	8907/0006:0064	4400-1043-3966	Širvintų r. sav. Paežerėlio vs.
691	8907/0006:0063	4400-1043-3599	Širvintų r. sav. Paežerėlio vs.
692	8907/0006:0096	4400-4881-5428	Širvintų r. sav. Paežerėlio vs.
693	8907/0006:0095	4400-4645-5167	Širvintų r. sav. Paežerėlio vs.
694	8907/0006:0083	4400-2220-7490	Širvintų r. sav. Paežerėlio vs.
695	8907/0006:0060	4400-0993-4363	Širvintų r. sav. Paežerėlio vs.
696	8907/0006:0040	8907-0006-0040	Širvintų r. sav. Paežerėlio vs.
697	8907/0006:0061	4400-0994-9802	Širvintų r. sav. Paežerėlio vs.
698	8907/0006:0085	4400-2707-9985	Širvintų r. sav. Paežerėlio vs.
699	8907/0006:0039	8907-0006-0039	Širvintų r. sav. Paežerėlio vs.
700	8907/0006:0030	8907-0006-0030	Širvintų r. sav. Paežerėlio vs.
701	8975/0003:0359	4400-1656-7618	Širvintų r. sav. Pamusės k. 8
702	8907/0003:0002	8907-0003-0002	Širvintų r. sav. Papiernios k.
703	8907/0002:0059	8907-0002-0059	Širvintų r. sav. Papiernios k.
704	8907/0006:0075	4400-2110-5219	Širvintų r. sav. Papiernios k.
705	8907/0003:0052	4400-2111-2456	Širvintų r. sav. Papiernios k.
706	8907/0003:0003	8907-0003-0003	Širvintų r. sav. Papiernios k.
707	8907/0002:0457	4400-2111-0550	Širvintų r. sav. Papiernios k.
708	8907/0003:0058	4400-2326-9180	Širvintų r. sav. Paversmių k.
709	8907/0003:0044	4400-1611-6146	Širvintų r. sav. Paversmių k.
710	8907/0003:0057	4400-2213-7319	Širvintų r. sav. Paversmių k.
711	8907/0003:0056	4400-2184-6192	Širvintų r. sav. Paversmių k.
712	8907/0003:0046	4400-1614-6468	Širvintų r. sav. Paversmių k.
713	8907/0003:0055	4400-2133-6244	Širvintų r. sav. Paversmių k.
714	8907/0003:0004	8907-0003-0004	Širvintų r. sav. Paversmių k.
715	8905/0001:0292	4400-0221-2091	Širvintų r. sav. Plikiškių k.
716	8907/0002:0601	4400-5057-1781	Širvintų r. sav. Plikiškių k.
717	8905/0001:1003	4400-5752-3034	Širvintų r. sav. Plikiškių k.
718	8907/0002:0500	4400-2345-0333	Širvintų r. sav. Plikiškių k.

719	8907/0002:0341	4400-0996-9017	Širvintų r. sav. Plikiškių k.
720	8907/0002:0536	4400-3070-5778	Širvintų r. sav. Plikiškių k.
721	8907/0002:0503	4400-2346-9870	Širvintų r. sav. Plikiškių k.
722	8907/0002:0368	4400-1399-6662	Širvintų r. sav. Plikiškių k.
723	8905/0001:0216	8905-0001-0216	Širvintų r. sav. Plikiškių k.
724	8905/0001:0286	4400-0219-7586	Širvintų r. sav. Plikiškių k.
725	8907/0002:0505	4400-2347-2820	Širvintų r. sav. Plikiškių k.
726	8905/0001:0418	4400-1106-3713	Širvintų r. sav. Plikiškių k.
727	8905/0001:0215	8905-0001-0215	Širvintų r. sav. Plikiškių k.
728	8907/7001:0001	4400-2811-5218	Širvintų r. sav. Plikiškių k.
729	8905/0001:0395	4400-0871-4109	Širvintų r. sav. Plikiškių k.
730	8907/0002:0130	8907-0002-0130	Širvintų r. sav. Plikiškių k.
731	8907/0002:0127	8907-0002-0127	Širvintų r. sav. Plikiškių k.
732	8907/0002:0501	4400-2345-0422	Širvintų r. sav. Plikiškių k.
733	8907/0002:0499	4400-2344-9545	Širvintų r. sav. Plikiškių k.
734	8907/0002:0504	4400-2347-2302	Širvintų r. sav. Plikiškių k.
735	8907/0002:0263	4400-0687-4448	Širvintų r. sav. Plikiškių k.
736	8907/0002:0014	8907-0002-0014	Širvintų r. sav. Plikiškių k.
737	8907/0002:0296	4400-0857-0329	Širvintų r. sav. Plikiškių k.
738	8907/0002:0374	4400-1468-4047	Širvintų r. sav. Plikiškių k.
739	8907/0002:0509	4400-2354-4287	Širvintų r. sav. Plikiškių k.
740	8907/0002:0484	4400-2255-3380	Širvintų r. sav. Plikiškių k.
741	8907/0003:0001	8907-0003-0001	Širvintų r. sav. Plikiškių k.
742	8905/0001:0284	4400-0219-7410	Širvintų r. sav. Plikiškių k.
743	8905/0001:0141	8905-0001-0141	Širvintų r. sav. Plikiškių k.
744	8907/0002:0386	4400-1591-9507	Širvintų r. sav. Plikiškių k.
745	8907/0002:0506	4400-2347-2902	Širvintų r. sav. Plikiškių k.
746	8907/0002:0461	4400-2127-6073	Širvintų r. sav. Plikiškių k.
747	8907/0002:0604	4400-5057-1716	Širvintų r. sav. Plikiškių k.
748	8907/0002:0258	4400-0634-3273	Širvintų r. sav. Plikiškių k.
749	8905/0001:0710	4400-2153-7017	Širvintų r. sav. Plikiškių k.
750	8907/0002:0563	4400-4421-7041	Širvintų r. sav. Plikiškių k.
751	8907/0002:0052	8907-0002-0052	Širvintų r. sav. Plikiškių k.
752	8907/0002:0493	4400-2315-2996	Širvintų r. sav. Plikiškių k.
753	8907/0002:0502	4400-2346-9605	Širvintų r. sav. Plikiškių k.
754	8907/0002:0326	4400-0968-7507	Širvintų r. sav. Plikiškių k.
755	8907/0002:0332	4400-0976-6478	Širvintų r. sav. Plikiškių k.
756	8907/0002:0419	4400-1857-3376	Širvintų r. sav. Plikiškių k.
757	8905/0001:0408	4400-0968-7046	Širvintų r. sav. Plikiškių k.
758	8907/0002:0426	4400-1953-4231	Širvintų r. sav. Plikiškių k.
759	8905/0001:0498	4400-1839-6019	Širvintų r. sav. Plikiškių k.
760	8907/0002:0013	8907-0002-0013	Širvintų r. sav. Plikiškių k. Paupio g. 1
761	8907/0002:0609	4400-5228-8818	Širvintų r. sav. Plikiškių k. Paupio g. 2
762	8907/0002:0608	4400-5229-4314	Širvintų r. sav. Plikiškių k. Paupio g. 2A
763	8907/0002:0607	4400-5245-8609	Širvintų r. sav. Plikiškių k. Paupio g. 4

764	8907/0002:0498	4400-2344-9212	Širvintų r. sav. Plikiškių k. Paupio g. 5
765	8907/0002:0562	4400-4421-6199	Širvintų r. sav. Plikiškių k. Plikiškių g. 39
766	8907/0002:0559	4400-4421-7020	Širvintų r. sav. Plikiškių k. Plikiškių g. 41
767	8905/0001:1004	4400-5752-3112	Širvintų r. sav. Plikiškių k. Žaliosios g. 1
768	8905/0001:0414	4400-1080-1353	Širvintų r. sav. Plikiškių k. Žaliosios g. 4
769	8905/0001:0840	4400-4130-9324	Širvintų r. sav. Plikiškių k. Žaliosios g. 4A
770	8905/0001:0841	4400-4131-1915	Širvintų r. sav. Plikiškių k. Žaliosios g. 4B
771	8905/0001:0839	4400-4126-0091	Širvintų r. sav. Plikiškių k. Žaliosios g. 4C
772	8905/0001:0834	4400-4125-7765	Širvintų r. sav. Plikiškių k. Žaliosios g. 4D
773	8905/0001:0835	4400-4125-3587	Širvintų r. sav. Plikiškių k. Žaliosios g. 4E
774	8905/0001:0836	4400-4125-6702	Širvintų r. sav. Plikiškių k. Žaliosios g. 4F
775	8905/0001:0838	4400-4126-0815	Širvintų r. sav. Plikiškių k. Žaliosios g. 4G
776	8905/0001:0837	4400-4125-8838	Širvintų r. sav. Plikiškių k. Žaliosios g. 4H
777	8905/0001:0428	4400-1144-3857	Širvintų r. sav. Plikiškių k. Žaliosios g. 5
778	8905/0001:0393	4400-0833-8041	Širvintų r. sav. Plikiškių k. Žaliosios g. 6
779	8905/0001:0133	8905-0001-0133	Širvintų r. sav. Pociūnų k.
780	8905/0001:0642	4400-1982-3246	Širvintų r. sav. Pociūnų k.
781	8905/0001:0375	4400-0741-9369	Širvintų r. sav. Pociūnų k.
782	8905/0001:0055	8905-0001-0055	Širvintų r. sav. Pociūnų k.
783	8905/0001:0269	4400-0156-5286	Širvintų r. sav. Pociūnų k.
784	8905/0001:0182	8905-0001-0182	Širvintų r. sav. Pociūnų k.
785	8905/0001:0641	4400-1982-2605	Širvintų r. sav. Pociūnų k.
786	8905/0001:0242	4400-0098-6578	Širvintų r. sav. Pociūnų k.
787	8905/0001:0050	8905-0001-0050	Širvintų r. sav. Pociūnų k.
788	8907/0006:0036	8907-0006-0036	Širvintų r. sav. Poguliankos vs.
789	8940/0007:0006	8940-0007-0006	Širvintų r. sav. Puorių k.
790	8940/0007:0117	8940-0007-0117	Širvintų r. sav. Puorių k.
791	8940/0007:0353	4400-1652-7187	Širvintų r. sav. Puorių k.
792	8940/0007:0179	4400-5242-4630	Širvintų r. sav. Puorių k.
793	8940/0007:0352	4400-1652-6935	Širvintų r. sav. Puorių k.
794	8940/0007:0322	4400-1495-8411	Širvintų r. sav. Puorių k.
795	8940/0007:0059	8940-0007-0059	Širvintų r. sav. Puorių k.
796	8940/0007:0283	4400-0971-0780	Širvintų r. sav. Puorių k.
797	8940/0007:0395	4400-5834-8939	Širvintų r. sav. Puorių k.
798	8940/0007:0034	8940-0007-0034	Širvintų r. sav. Puorių k.
799	8940/0007:0362	4400-1802-1282	Širvintų r. sav. Puorių k.
800	8940/0007:0320	4400-1477-2422	Širvintų r. sav. Puorių k.
801	8940/0007:0377	4400-2040-8013	Širvintų r. sav. Puorių k.
802	8940/0007:0340	4400-1560-5357	Širvintų r. sav. Puorių k.
803	8940/0010:0146	8940-0010-0146	Širvintų r. sav. Puorių k. Kalnelio g. 10
804	8940/0010:0196	4400-0266-7418	Širvintų r. sav. Puorių k. Kalnelio g. 11
805	8940/0010:0147	8940-0010-0147	Širvintų r. sav. Puorių k. Kalnelio g. 12
806	8940/0010:0235	4400-0097-3257	Širvintų r. sav. Puorių k. Kalnelio g. 13
807	8940/0010:1592	4400-0395-9731	Širvintų r. sav. Puorių k. Kalnelio g. 14
808	8940/0010:0234	8940-0010-0234	Širvintų r. sav. Puorių k. Kalnelio g. 15

809	8940/0010:0185	8940-0010-0185	Širvintų r. sav. Puorių k. Kalnelio g. 16
810	8940/0010:0186	8940-0010-0186	Širvintų r. sav. Puorių k. Kalnelio g. 18
811	8940/0010:0142	8940-0010-0142	Širvintų r. sav. Puorių k. Kalnelio g. 2
812	8940/0010:0187	8940-0010-0187	Širvintų r. sav. Puorių k. Kalnelio g. 20
813	8940/0010:0188	8940-0010-0188	Širvintų r. sav. Puorių k. Kalnelio g. 22
814	8940/0010:0189	8940-0010-0189	Širvintų r. sav. Puorių k. Kalnelio g. 24
815	8940/0010:0190	8940-0010-0190	Širvintų r. sav. Puorių k. Kalnelio g. 26
816	8940/0010:0191	8940-0010-0191	Širvintų r. sav. Puorių k. Kalnelio g. 28
817	8940/0010:1615	4400-2009-8002	Širvintų r. sav. Puorių k. Kalnelio g. 3
818	8940/0010:0192	8940-0010-0192	Širvintų r. sav. Puorių k. Kalnelio g. 30
819	8940/0010:0015	4400-3217-0882	Širvintų r. sav. Puorių k. Kalnelio g. 32
820	8940/0010:1601	4400-0808-9812	Širvintų r. sav. Puorių k. Kalnelio g. 34
821	8940/0010:0195	8940-0010-0195	Širvintų r. sav. Puorių k. Kalnelio g. 36
822	8940/0010:0143	8940-0010-0143	Širvintų r. sav. Puorių k. Kalnelio g. 4
823	8940/0010:1616	4400-2009-8016	Širvintų r. sav. Puorių k. Kalnelio g. 5
824	8940/0010:0144	4400-0198-1318	Širvintų r. sav. Puorių k. Kalnelio g. 6
825	8940/0010:1617	4400-2474-2501	Širvintų r. sav. Puorių k. Kalnelio g. 7
826	8940/0010:0145	8940-0010-0145	Širvintų r. sav. Puorių k. Kalnelio g. 8
827	8940/0010:0198	8940-0010-0198	Širvintų r. sav. Puorių k. Kalnelio g. 9
828	8940/0010:0153	8940-0010-0153	Širvintų r. sav. Puorių k. Pamiškės g. 1
829	8940/0010:0158	8940-0010-0158	Širvintų r. sav. Puorių k. Pamiškės g. 10
830	8940/0010:1611	4400-1574-7876	Širvintų r. sav. Puorių k. Pamiškės g. 11
831	8940/0010:1591	8940-0010-1591	Širvintų r. sav. Puorių k. Pamiškės g. 12
832	8940/0010:0022	4400-4058-9840	Širvintų r. sav. Puorių k. Pamiškės g. 13
833	8940/0010:0182	8940-0010-0182	Širvintų r. sav. Puorių k. Pamiškės g. 15
834	8940/0010:1593	4400-0396-0074	Širvintų r. sav. Puorių k. Pamiškės g. 16
835	8940/0010:0181	8940-0010-0181	Širvintų r. sav. Puorių k. Pamiškės g. 17
836	8940/0010:0162	8940-0010-0162	Širvintų r. sav. Puorių k. Pamiškės g. 18
837	8940/0010:0180	8940-0010-0180	Širvintų r. sav. Puorių k. Pamiškės g. 19
838	8940/0010:0141	8940-0010-0141	Širvintų r. sav. Puorių k. Pamiškės g. 2
839	8940/0010:0163	8940-0010-0163	Širvintų r. sav. Puorių k. Pamiškės g. 20
840	8940/0010:0179	8940-0010-0179	Širvintų r. sav. Puorių k. Pamiškės g. 21
841	8940/0010:0152	8940-0010-0152	Širvintų r. sav. Puorių k. Pamiškės g. 3
842	8940/0010:0140	8940-0010-0140	Širvintų r. sav. Puorių k. Pamiškės g. 4
843	8940/0010:0151	8940-0010-0151	Širvintų r. sav. Puorių k. Pamiškės g. 5
844	8940/0010:0139	8940-0010-0139	Širvintų r. sav. Puorių k. Pamiškės g. 6
845	8940/0010:1598	4400-0627-6626	Širvintų r. sav. Puorių k. Pamiškės g. 7
846	8940/0010:0149	8940-0010-0149	Širvintų r. sav. Puorių k. Pamiškės g. 9
847	8940/0007:0376	4400-2040-7970	Širvintų r. sav. Puorių k. Pasienio g. 19
848	8940/0010:0001	8940-0010-0001	Širvintų r. sav. Puorių k. Šilelio g. 1
849	8940/0010:0002	4400-0123-9792	Širvintų r. sav. Puorių k. Šilelio g. 3
850	8940/0010:0204	8940-0010-0204	Širvintų r. sav. Puorių k. Vynuogių g. 1
851	8940/0010:0241	8940-0010-0241	Širvintų r. sav. Puorių k. Vynuogių g. 10
852	8940/0010:0240	8940-0010-0240	Širvintų r. sav. Puorių k. Vynuogių g. 12
853	8940/0010:0240	8940-0010-0240	Širvintų r. sav. Puorių k. Vynuogių g. 12

854	8940/0010:1603	4400-0860-0306	Širvintų r. sav. Puorių k. Vynuogių g. 14
855	8940/0010:0238	8940-0010-0238	Širvintų r. sav. Puorių k. Vynuogių g. 16
856	8940/0010:0237	8940-0010-0237	Širvintų r. sav. Puorių k. Vynuogių g. 18
857	8940/0010:0245	8940-0010-0245	Širvintų r. sav. Puorių k. Vynuogių g. 2
858	8940/0010:0249	8940-0010-0249	Širvintų r. sav. Puorių k. Vynuogių g. 20
859	8940/0010:0300	4400-0181-4620	Širvintų r. sav. Puorių k. Vynuogių g. 22
860	8940/0010:0236	8940-0010-0236	Širvintų r. sav. Puorių k. Vynuogių g. 3
861	8940/0010:0244	8940-0010-0244	Širvintų r. sav. Puorių k. Vynuogių g. 4
862	8940/0010:1605	4400-0937-6727	Širvintų r. sav. Puorių k. Vynuogių g. 5
863	8940/0010:0243	8940-0010-0243	Širvintų r. sav. Puorių k. Vynuogių g. 6
864	8940/0010:0202	8940-0010-0202	Širvintų r. sav. Puorių k. Vynuogių g. 7
865	8940/0010:0242	8940-0010-0242	Širvintų r. sav. Puorių k. Vynuogių g. 8
866	8940/0010:0219	8940-0010-0219	Širvintų r. sav. Puorių k. Žibutės g. 1
867	8940/0010:0220	8940-0010-0220	Širvintų r. sav. Puorių k. Žibutės g. 2
868	8940/0010:0221	8940-0010-0221	Širvintų r. sav. Puorių k. Žibutės g. 4
869	8940/0007:0086	8940-0007-0086	Širvintų r. sav. Roskošnės vs.
870	8940/0007:0387	4400-2143-6294	Širvintų r. sav. Roskošnės vs. 1
871	8901/0005:0189	8901-0005-0189	Širvintų r. sav. Santakio k.
872	8901/0005:0074	8901-0005-0074	Širvintų r. sav. Santakio k.
873	8901/0005:0136	8901-0005-0136	Širvintų r. sav. Santakio k.
874	8901/0005:0197	8901-0005-0197	Širvintų r. sav. Santakio k.
875	8901/0005:0120	4400-5228-3675	Širvintų r. sav. Santakio k.
876	8930/0004:0084	8930-0004-0084	Širvintų r. sav. Semeniškių k.
877	8930/0004:0018	8930-0004-0018	Širvintų r. sav. Semeniškių k.
878	8930/0004:0086	8930-0004-0086	Širvintų r. sav. Semeniškių k.
879	8930/0004:0422	4400-2359-2585	Širvintų r. sav. Semeniškių k.
880	8930/0004:0421	4400-2359-2152	Širvintų r. sav. Semeniškių k. 10
881	8930/0004:0031	8930-0004-0031	Širvintų r. sav. Semeniškių k. 12
882	8901/0005:0084	8901-0005-0084	Širvintų r. sav. Spadviliškių k.
883	8901/0008:0038	8901-0008-0038	Širvintų r. sav. Spadviliškių k.
884	8901/0005:0143	8901-0005-0143	Širvintų r. sav. Spadviliškių k.
885	8901/0005:0223	4400-0398-8894	Širvintų r. sav. Spadviliškių k.
886	8901/0005:0276	4400-0888-2260	Širvintų r. sav. Spadviliškių k.
887	8901/0005:0275	4400-0820-0879	Širvintų r. sav. Spadviliškių k.
888	8901/0005:0083	8901-0005-0083	Širvintų r. sav. Spadviliškių k.
889	8901/0005:0305	4400-1785-1138	Širvintų r. sav. Spadviliškių k.
890	8901/0005:0261	4400-0733-4603	Širvintų r. sav. Spadviliškių k.
891	8901/0005:0001	8901-0005-0001	Širvintų r. sav. Spadviliškių k.
892	8901/0005:0297	4400-1676-6555	Širvintų r. sav. Spadviliškių k.
893	8901/0005:0247	4400-0668-5644	Širvintų r. sav. Spadviliškių k.
894	8901/0005:0230	4400-0482-7503	Širvintų r. sav. Spadviliškių k.
895	8901/0005:0086	8901-0005-0086	Širvintų r. sav. Spadviliškių k.
896	8920/0002:0373	4400-1941-7496	Širvintų r. sav. Steporių k.
897	8920/0002:0011	8920-0002-0011	Širvintų r. sav. Steporių k.
898	8920/0002:0014	8920-0002-0014	Širvintų r. sav. Steporių k.

899	8920/0002:0050	4400-2637-5400	Širvintų r. sav. Steporių k.
900	8920/0002:0370	4400-1855-2388	Širvintų r. sav. Steporių k.
901	8920/0002:0266	4400-1010-1909	Širvintų r. sav. Steporių k.
902	8920/0002:0393	4400-2218-3033	Širvintų r. sav. Steporių k.
903	8920/0002:0327	4400-1593-7849	Širvintų r. sav. Steporių k.
904	8920/0002:0292	4400-1135-1685	Širvintų r. sav. Steporių k.
905	8920/0002:0398	4400-2247-6748	Širvintų r. sav. Steporių k.
906	8920/0002:0397	4400-2247-6659	Širvintų r. sav. Steporių k.
907	8920/0002:0054	4400-2685-2680	Širvintų r. sav. Steporių k.
908	8920/0002:0326	4400-1593-7092	Širvintų r. sav. Steporių k.
909	8920/0002:0368	4400-1846-9871	Širvintų r. sav. Steporių k.
910	8920/0002:0236	4400-0821-0400	Širvintų r. sav. Steporių k.
911	8920/0002:0360	4400-1809-4981	Širvintų r. sav. Steporių k.
912	8920/0002:0328	4400-1593-8090	Širvintų r. sav. Steporių k.
913	8920/0002:0306	4400-1515-6591	Širvintų r. sav. Steporių k. 2
914	8920/0002:0033	8920-0002-0033	Širvintų r. sav. Steporių k. 3
915	8920/0002:0010	8920-0002-0010	Širvintų r. sav. Steporių k. 4
916	8920/0002:0063	4400-2918-9433	Širvintų r. sav. Steporių k. 5
917	8920/0002:0025	8920-0002-0025	Širvintų r. sav. Steporių k. 7
918	8940/0001:0040	8940-0001-0040	Širvintų r. sav. Surgėliškių vs.
919	8940/0001:0148	8940-0001-0148	Širvintų r. sav. Surgėliškių vs.
920	8940/0001:0054	8940-0001-0054	Širvintų r. sav. Surgėliškių vs.
921	8940/0001:0156	8940-0001-0156	Širvintų r. sav. Surgėliškių vs.
922	8940/0001:0155	8940-0001-0155	Širvintų r. sav. Surgėliškių vs.
923	8940/0001:0053	8940-0001-0053	Širvintų r. sav. Surgėliškių vs.
924	8940/0001:0135	8940-0001-0135	Širvintų r. sav. Surgėliškių vs.
925	8901/0010:0392	4400-1162-8024	Širvintų r. sav. Širvintėlių k.
926	8901/0010:0065	8901-0010-0065	Širvintų r. sav. Širvintėlių k.
927	8901/0010:0031	8901-0010-0031	Širvintų r. sav. Širvintėlių k.
928	8901/0010:0368	4400-0516-5216	Širvintų r. sav. Širvintėlių k.
929	8901/0010:0102	8901-0010-0102	Širvintų r. sav. Širvintėlių k.
930	8901/0010:0075	8901-0010-0075	Širvintų r. sav. Širvintėlių k.
931	8940/0002:0187	4400-0086-4473	Širvintų r. sav. Širvintėlių k.
932	8901/0010:0105	8901-0010-0105	Širvintų r. sav. Širvintėlių k.
933	8901/0010:0353	4400-0452-1444	Širvintų r. sav. Širvintėlių k.
934	8901/0010:0354	4400-0452-1599	Širvintų r. sav. Širvintėlių k.
935	8901/0010:0391	4400-1162-6969	Širvintų r. sav. Širvintėlių k.
936	8901/0010:0174	4400-5521-5502	Širvintų r. sav. Širvintėlių k.
937	8901/0010:0023	8901-0010-0023	Širvintų r. sav. Širvintėlių k.
938	8901/0010:0044	8901-0010-0044	Širvintų r. sav. Širvintėlių k.
939	8901/0010:0066	8901-0010-0066	Širvintų r. sav. Širvintėlių k.
940	8901/0010:0375	4400-0558-3988	Širvintų r. sav. Širvintėlių k.
941	8901/0010:0336	4400-0080-9316	Širvintų r. sav. Širvintėlių k.
942	8901/0010:0181	4400-5521-5524	Širvintų r. sav. Širvintėlių k.
943	8901/0010:0140	8901-0010-0140	Širvintų r. sav. Širvintėlių k.

944	8901/0010:0098	8901-0010-0098	Širvintų r. sav. Širvintėlių k.
945	8901/0010:0094	8901-0010-0094	Širvintų r. sav. Širvintėlių k.
946	8901/0010:0378	4400-0576-1272	Širvintų r. sav. Širvintėlių k.
947	8940/0002:0216	4400-0324-2853	Širvintų r. sav. Širvintėlių k.
948	8901/0010:0349	4400-0426-1276	Širvintų r. sav. Širvintėlių k.
949	8901/0010:0362	4400-0490-0990	Širvintų r. sav. Širvintėlių k.
950	8901/0010:0370	4400-0522-9820	Širvintų r. sav. Širvintėlių k.
951	8901/0010:0105	8901-0010-0105	Širvintų r. sav. Širvintėlių k.
952	8901/0010:0174	4400-5521-5502	Širvintų r. sav. Širvintėlių k.
953	8901/0010:0024	8901-0010-0024	Širvintų r. sav. Širvintų k.
954	8901/0010:0232	8901-0010-0232	Širvintų r. sav. Širvintų k.
955	8901/0009:0185	4400-0577-7852	Širvintų r. sav. Širvintų k.
956	8901/0010:0108	8901-0010-0108	Širvintų r. sav. Širvintų k.
957	8901/0009:0107	8901-0009-0107	Širvintų r. sav. Širvintų k.
958	8901/0009:0065	8901-0009-0065	Širvintų r. sav. Širvintų k.
959	8901/0010:0345	4400-0257-7875	Širvintų r. sav. Širvintų k.
960	8901/0010:0344	4400-0257-7842	Širvintų r. sav. Širvintų k.
961	8901/0010:0049	8901-0010-0049	Širvintų r. sav. Širvintų k.
962	8901/0009:0120	8901-0009-0120	Širvintų r. sav. Širvintų k.
963	8901/0009:0075	8901-0009-0075	Širvintų r. sav. Širvintų k.
964	8901/0010:0018	8901-0010-0018	Širvintų r. sav. Širvintų k.
965	8901/0009:0110	8901-0009-0110	Širvintų r. sav. Širvintų k.
966	8901/0010:0100	8901-0010-0100	Širvintų r. sav. Širvintų k.
967	8901/0010:0050	8901-0010-0050	Širvintų r. sav. Širvintų k.
968	8901/0009:0186	4400-0594-1257	Širvintų r. sav. Širvintų k.
969	8901/0009:0116	8901-0009-0116	Širvintų r. sav. Širvintų k.
970	8901/0010:0005	8901-0010-0005	Širvintų r. sav. Širvintų k.
971	8901/0009:0159	4400-0409-9485	Širvintų r. sav. Širvintų k.
972	8901/0009:0091	8901-0009-0091	Širvintų r. sav. Širvintų k.
973	8901/0010:0006	8901-0010-0006	Širvintų r. sav. Širvintų k.
974	8901/0009:0005	8901-0009-0005	Širvintų r. sav. Širvintų k.
975	8901/0010:0112	8901-0010-0112	Širvintų r. sav. Širvintų k.
976	8901/0010:0118	8901-0010-0118	Širvintų r. sav. Širvintų k.
977	8901/0009:0090	8901-0009-0090	Širvintų r. sav. Širvintų k.
978	8901/0010:0334	4400-0062-7378	Širvintų r. sav. Širvintų k.
979	8901/0010:0144	8901-0010-0144	Širvintų r. sav. Širvintų k.
980	8901/0010:0041	8901-0010-0041	Širvintų r. sav. Širvintų k.
981	8901/0009:0102	8901-0009-0102	Širvintų r. sav. Širvintų k.
982	8901/0010:0115	4400-0073-5204	Širvintų r. sav. Širvintų k.
983	8901/0008:0013	8901-0008-0013	Širvintų r. sav. Širvintų k.
984	8901/0009:0135	4400-0052-7260	Širvintų r. sav. Širvintų k.
985	8901/0010:0327	4400-0053-0765	Širvintų r. sav. Širvintų k.
986	8901/0010:0330	4400-0062-6626	Širvintų r. sav. Širvintų k.
987	8901/0010:0016	8901-0010-0016	Širvintų r. sav. Širvintų k.
988	8901/0010:0011	8901-0010-0011	Širvintų r. sav. Širvintų k.

989	8901/0010:0342	4400-0252-4270	Širvintų r. sav. Širvintų k.
990	8901/0009:0164	4400-0426-1200	Širvintų r. sav. Širvintų k.
991	8901/0009:0109	8901-0009-0109	Širvintų r. sav. Širvintų k.
992	8901/0009:0103	8901-0009-0103	Širvintų r. sav. Širvintų k.
993	8901/0009:0073	8901-0009-0073	Širvintų r. sav. Širvintų k.
994	8901/0009:0140	4400-0080-9149	Širvintų r. sav. Širvintų k.
995	8901/0009:0070	8901-0009-0070	Širvintų r. sav. Širvintų k.
996	8901/0008:0068	8901-0008-0068	Širvintų r. sav. Širvintų k.
997	8901/0009:0052	8901-0009-0052	Širvintų r. sav. Širvintų k.
998	8901/0010:0119	8901-0010-0119	Širvintų r. sav. Širvintų k.
999	8901/0010:0221	8901-0010-0221	Širvintų r. sav. Širvintų k.
1000	8901/0009:0020	8901-0009-0020	Širvintų r. sav. Širvintų k.
1001	8901/0010:0058	8901-0010-0058	Širvintų r. sav. Širvintų k.
1002	8901/0010:0106	8901-0010-0106	Širvintų r. sav. Širvintų k.
1003	8901/0009:0059	8901-0009-0059	Širvintų r. sav. Širvintų k.
1004	8901/0010:0055	8901-0010-0055	Širvintų r. sav. Širvintų k.
1005	8901/0010:0025	8901-0010-0025	Širvintų r. sav. Širvintų k.
1006	8901/0010:0333	4400-0062-7367	Širvintų r. sav. Širvintų k.
1007	8901/0009:0019	8901-0009-0019	Širvintų r. sav. Širvintų k.
1008	8901/0009:0134	4400-0052-7206	Širvintų r. sav. Širvintų k.
1009	8901/0009:0092	8901-0009-0092	Širvintų r. sav. Širvintų k.
1010	8901/0009:0010	8901-0009-0010	Širvintų r. sav. Širvintų k. Družų g. 1
1011	8901/0010:0390	4400-1159-8875	Širvintų r. sav. Širvintų k. Družų g. 10
1012	8901/0010:0150	4400-3008-4361	Širvintų r. sav. Širvintų k. Družų g. 10A
1013	8901/0010:0114	8901-0010-0114	Širvintų r. sav. Širvintų k. Družų g. 12
1014	8901/0010:0126	4400-3008-4261	Širvintų r. sav. Širvintų k. Družų g. 8
1015	8901/0010:0129	4400-4079-4685	Širvintų r. sav. Širvintų k. Družų g. 8B
1016	8901/0009:0028	8901-0009-0028	Širvintų r. sav. Širvintų k. Gaisrinės g. 2B
1017	8901/0009:0048	8901-0009-0048	Širvintų r. sav. Šniponių k.
1018	8901/0009:0083	8901-0009-0083	Širvintų r. sav. Šniponių k.
1019	8901/0010:0104	8901-0010-0104	Širvintų r. sav. Šniponių k.
1020	8901/0010:0394	4400-1847-8592	Širvintų r. sav. Šniponių k.
1021	8901/0010:0013	8901-0010-0013	Širvintų r. sav. Šniponių k.
1022	8901/0010:0145	8901-0010-0145	Širvintų r. sav. Šniponių k.
1023	8901/0010:0323	8901-0010-0323	Širvintų r. sav. Šniponių k.
1024	8940/0001:0435	4400-2979-8770	Širvintų r. sav. Šniponių k.
1025	8901/0009:0061	8901-0009-0061	Širvintų r. sav. Šniponių k.
1026	8901/0010:0350	4400-0432-4501	Širvintų r. sav. Šniponių k.
1027	8901/0010:0369	4400-0522-7503	Širvintų r. sav. Šniponių k.
1028	8901/0010:0393	4400-1185-4076	Širvintų r. sav. Šniponių k.
1029	8901/0009:0001	8901-0009-0001	Širvintų r. sav. Šniponių k.
1030	8901/0009:0106	8901-0009-0106	Širvintų r. sav. Šniponių k.
1031	8901/0010:0124	4400-0109-1314	Širvintų r. sav. Šniponių k.
1032	8901/0010:0019	8901-0010-0019	Širvintų r. sav. Šniponių k.
1033	8901/0010:0376	4400-0558-4214	Širvintų r. sav. Šniponių k.

1034	8901/0010:0004	8901-0010-0004	Širvintų r. sav. Šniponių k.
1035	8901/0010:0175	8901-0010-0175	Širvintų r. sav. Šniponių k.
1036	8901/0010:0377	4400-0559-0556	Širvintų r. sav. Šniponių k.
1037	8901/0010:0014	8901-0010-0014	Širvintų r. sav. Šniponių k.
1038	8901/0010:0319	8901-0010-0319	Širvintų r. sav. Šniponių k.
1039	8901/0009:0165	4400-0426-1210	Širvintų r. sav. Šniponių k.
1040	8901/0009:0044	8901-0009-0044	Širvintų r. sav. Šniponių k.
1041	8901/0010:0360	4400-0482-8800	Širvintų r. sav. Šniponių k.
1042	8901/0010:0366	4400-0515-8170	Širvintų r. sav. Šniponių k.
1043	8901/0010:0371	4400-0547-8839	Širvintų r. sav. Šniponių k.
1044	8901/0009:0104	8901-0009-0104	Širvintų r. sav. Šniponių k.
1045	8901/0010:0384	4400-0943-7189	Širvintų r. sav. Šniponių k.
1046	8901/0010:0017	8901-0010-0017	Širvintų r. sav. Šniponių k.
1047	8901/0010:0084	8901-0010-0084	Širvintų r. sav. Šniponių k.
1048	8901/0010:0009	8901-0010-0009	Širvintų r. sav. Šniponių k.
1049	8901/0010:0040	8901-0010-0040	Širvintų r. sav. Šniponių k.
1050	8901/0010:0001	8901-0010-0001	Širvintų r. sav. Šniponių k.
1051	8901/0009:0136	4400-0053-0498	Širvintų r. sav. Šniponių k.
1052	8901/0010:0343	4400-0252-4447	Širvintų r. sav. Šniponių k.
1053	8901/0010:0328	4400-0053-0810	Širvintų r. sav. Šniponių k.
1054	8901/0009:0146	4400-0252-7839	Širvintų r. sav. Šniponių k.
1055	8901/0009:0053	8901-0009-0053	Širvintų r. sav. Šniponių k.
1056	8901/0009:0046	8901-0009-0046	Širvintų r. sav. Šniponių k.
1057	8901/7001:0010	4400-4687-1230	Širvintų r. sav. Šniponių k.
1058	8901/0010:0107	8901-0010-0107	Širvintų r. sav. Šniponių k.
1059	8901/0010:0387	4400-1006-3195	Širvintų r. sav. Šniponių k.
1060	8901/0010:0388	4400-1141-9562	Širvintų r. sav. Šniponių k.
1061	8901/0010:0357	4400-0471-7322	Širvintų r. sav. Šniponių k. Družų g. 16
1062	8901/0010:0082	8901-0010-0082	Širvintų r. sav. Šniponių k. Družų g. 18
1063	8901/0009:0169	4400-0436-4574	Širvintų r. sav. Šniponių k. Družų g. 5
1064	8905/0001:0246	4400-0108-9372	Širvintų r. sav. Turlojiškių k.
1065	8905/0001:0213	8905-0001-0213	Širvintų r. sav. Turlojiškių k.
1066	8905/0001:0410	4400-1065-1044	Širvintų r. sav. Turlojiškių k.
1067	8905/0001:0347	4400-0656-1962	Širvintų r. sav. Turlojiškių k.
1068	8905/0001:0458	4400-1486-4801	Širvintų r. sav. Turlojiškių k.
1069	8905/0001:0003	8905-0001-0003	Širvintų r. sav. Turlojiškių k.
1070	8905/0001:0272	4400-0165-7094	Širvintų r. sav. Turlojiškių k.
1071	8905/0001:1002	4400-5633-8631	Širvintų r. sav. Turlojiškių k.
1072	8905/0001:0925	4400-5090-6820	Širvintų r. sav. Turlojiškių k.
1073	8905/0001:0372	4400-0735-4318	Širvintų r. sav. Turlojiškių k.
1074	8905/0001:0924	4400-5090-6720	Širvintų r. sav. Turlojiškių k.
1075	8905/0001:0109	8905-0001-0109	Širvintų r. sav. Turlojiškių k.
1076	8905/0001:1001	4400-5633-8553	Širvintų r. sav. Turlojiškių k.
1077	8905/0001:0270	4400-0157-3059	Širvintų r. sav. Turlojiškių k.
1078	8905/0001:0274	4400-0167-5570	Širvintų r. sav. Turlojiškių k.

1079	8905/0001:0374	4400-0741-8017	Širvintų r. sav. Turlojiškių k.
1080	8905/0001:0038	8905-0001-0038	Širvintų r. sav. Turlojiškių k.
1081	8905/0001:0388	4400-0799-3844	Širvintų r. sav. Turlojiškių k.
1082	8905/0001:0169	4400-2819-8549	Širvintų r. sav. Turlojiškių k.
1083	8905/0001:0102	8905-0001-0102	Širvintų r. sav. Turlojiškių k.
1084	8905/0001:0271	4400-0157-3315	Širvintų r. sav. Turlojiškių k.
1085	8905/0001:0276	4400-0167-6135	Širvintų r. sav. Turlojiškių k.
1086	8905/0001:0010	8905-0001-0010	Širvintų r. sav. Turlojiškių k. 2
1087	8905/0001:0277	4400-0167-6379	Širvintų r. sav. Turlojiškių k. 2A
1088	8905/0001:0376	4400-0741-9472	Širvintų r. sav. Turlojiškių k. 3
1089	8901/0005:0010	8901-0005-0010	Širvintų r. sav. Varanavos k.
1090	8901/0005:0235	4400-0512-7730	Širvintų r. sav. Varanavos k.
1091	8905/0001:0324	4400-0453-1819	Širvintų r. sav. Variekos k.
1092	8905/0001:0373	4400-0735-7164	Širvintų r. sav. Variekos k.
1093	8905/0001:0114	8905-0001-0114	Širvintų r. sav. Variekos k.
1094	8905/7001:0005	4400-4935-2720	Širvintų r. sav. Variekos k.
1095	8905/0001:0433	4400-1175-4504	Širvintų r. sav. Variekos k.
1096	8905/0001:0403	4400-0946-9261	Širvintų r. sav. Variekos k.
1097	8975/0003:0237	4400-0517-5154	Širvintų r. sav. Vičiūnų k.
1098	8975/0003:0029	8975-0003-0029	Širvintų r. sav. Vičiūnų k.
1099	8975/0003:0194	8975-0003-0194	Širvintų r. sav. Vičiūnų k.
1100	8975/0003:0150	8975-0003-0150	Širvintų r. sav. Vičiūnų k.
1101	8975/0003:0370	4400-1817-8262	Širvintų r. sav. Vičiūnų k.
1102	8975/0003:0334	4400-1202-8220	Širvintų r. sav. Vičiūnų k.
1103	8975/0003:0176	8975-0003-0176	Širvintų r. sav. Vičiūnų k.
1104	8975/0003:0429	4400-5291-9196	Širvintų r. sav. Vičiūnų k.
1105	8975/0003:0034	8975-0003-0034	Širvintų r. sav. Vičiūnų k.
1106	8975/0003:0300	4400-0906-8660	Širvintų r. sav. Vičiūnų k.
1107	8975/0003:0157	4400-2524-8196	Širvintų r. sav. Vičiūnų k.
1108	8975/0003:0243	4400-0522-9612	Širvintų r. sav. Vičiūnų k.
1109	8975/0003:0244	4400-0522-9728	Širvintų r. sav. Vičiūnų k.
1110	8975/0003:0261	4400-0565-2486	Širvintų r. sav. Vičiūnų k.
1111	8975/0003:0320	4400-1094-5545	Širvintų r. sav. Vičiūnų k.
1112	8975/0003:0319	4400-1094-5401	Širvintų r. sav. Vičiūnų k.
1113	8975/0003:0386	4400-2131-9348	Širvintų r. sav. Vičiūnų k.
1114	8975/0003:0332	4400-1201-5586	Širvintų r. sav. Vičiūnų k.
1115	8975/0003:0262	4400-0565-2520	Širvintų r. sav. Vičiūnų k.
1116	8975/0003:0032	8975-0003-0032	Širvintų r. sav. Vičiūnų k.
1117	8975/0003:0152	8975-0003-0152	Širvintų r. sav. Vičiūnų k.
1118	8975/0003:0007	8975-0003-0007	Širvintų r. sav. Vičiūnų k.
1119	8975/0003:0028	8975-0003-0028	Širvintų r. sav. Vičiūnų k. Kaštonų g. 1
1120	8920/0002:0070	4400-3171-0060	Širvintų r. sav. Viršūniškių k.
1121	8901/0006:0197	4400-0374-5255	Širvintų r. sav. Zasino k.
1122	8901/0006:0042	8901-0006-0042	Širvintų r. sav. Zasino k.
1123	8901/0006:0002	8901-0006-0002	Širvintų r. sav. Zasino k.

1124	8901/0006:0262	4400-1309-6468	Širvintų r. sav. Zasino k.
1125	8901/0006:0273	4400-1628-9695	Širvintų r. sav. Zasino k.
1126	8901/0006:0249	4400-0920-5538	Širvintų r. sav. Zasino k.
1127	8901/0006:0292	4400-2113-5173	Širvintų r. sav. Zasino k.
1128	8901/0006:0041	8901-0006-0041	Širvintų r. sav. Zasino k.
1129	8901/0006:0202	4400-0395-2883	Širvintų r. sav. Zasino k.
1130	8901/0006:0231	4400-0697-3413	Širvintų r. sav. Zasino k.
1131	8901/0006:0014	4400-2520-0071	Širvintų r. sav. Zasino k.
1132	8901/0006:0060	4400-4320-3218	Širvintų r. sav. Zasino k.
1133	8901/0006:0228	4400-0689-9405	Širvintų r. sav. Zasino k.
1134	8901/0006:0061	4400-4320-3650	Širvintų r. sav. Zasino k.
1135	8901/0006:0250	4400-0921-0372	Širvintų r. sav. Zasino k.
1136	8901/0006:0021	8901-0006-0021	Širvintų r. sav. Zasino k.
1137	8901/0006:0248	4400-0920-5238	Širvintų r. sav. Zasino k.
1138	8901/0006:0011	8901-0006-0011	Širvintų r. sav. Zasino k.
1139	8901/0005:0030	8901-0005-0030	Širvintų r. sav. Zasino k. 13
1140	8975/0003:0022	8975-0003-0022	Širvintų r. sav. Zigmantų vs.
1141	8907/0005:0255	4400-2315-3046	Širvintų r. sav. Žarnavagių k.
1142	8907/0005:0249	4400-2236-9415	Širvintų r. sav. Žarnavagių k.
1143	8907/0005:0197	4400-1603-3084	Širvintų r. sav. Žarnavagių k.
1144	8907/0005:0046	8907-0005-0046	Širvintų r. sav. Žarnavagių k.
1145	8907/0005:0176	4400-1302-8688	Širvintų r. sav. Žarnavagių k.
1146	8907/0005:0191	4400-1547-4476	Širvintų r. sav. Žarnavagių k.
1147	8907/0005:0127	4400-0729-9862	Širvintų r. sav. Žarnavagių k.
1148	8907/0005:0035	8907-0005-0035	Širvintų r. sav. Žarnavagių k.
1149	8907/0005:0262	4400-2358-8829	Širvintų r. sav. Žarnavagių k.
1150	8907/0005:0227	4400-2088-7323	Širvintų r. sav. Žarnavagių k.
1151	8907/0005:0078	8907-0005-0078	Širvintų r. sav. Žarnavagių k.
1152	8907/0005:0242	4400-2214-6630	Širvintų r. sav. Žarnavagių k.
1153	8907/0005:0239	4400-2130-7666	Širvintų r. sav. Žarnavagių k.
1154	8907/0005:0143	4400-0862-1661	Širvintų r. sav. Žarnavagių k.
1155	8907/0005:0032	4400-2631-4314	Širvintų r. sav. Žarnavagių k.
1156	8907/0005:0079	8907-0005-0079	Širvintų r. sav. Žarnavagių k.
1157	8907/0005:0080	8907-0005-0080	Širvintų r. sav. Žarnavagių k.
1158	8907/0005:0241	4400-2214-6348	Širvintų r. sav. Žarnavagių k.
1159	8907/0005:0228	4400-2088-7356	Širvintų r. sav. Žarnavagių k.
1160	8907/7001:0003	4400-4937-2267	Širvintų r. sav. Žarnavagių k.
1161	8907/0005:0284	4400-4372-1548	Širvintų r. sav. Žarnavagių k.
1162	8907/0005:0111	8920-0001-0020	Širvintų r. sav. Žarnavagių k.
1163	8907/0005:0030	4400-2616-2321	Širvintų r. sav. Žarnavagių k.
1164	8907/0005:0202	4400-1630-0946	Širvintų r. sav. Žarnavagių k.
1165	8907/0005:0159	4400-0964-5192	Širvintų r. sav. Žarnavagių k.
1166	8907/0005:0263	4400-2359-1277	Širvintų r. sav. Žarnavagių k.
1167	8907/0005:0165	4400-1007-3026	Širvintų r. sav. Žarnavagių k.
1168	8907/0005:0240	4400-2135-2532	Širvintų r. sav. Žarnavagių k.

1169	8907/0005:0055	8907-0005-0055	Širvintų r. sav. Žarnavagių k. 2
1170	8907/0005:0141	4400-0858-6709	Širvintų r. sav. Žarnavagių k. 4
1171	8907/0005:0223	4400-2028-0768	Širvintų r. sav. Žarnavagių k. 4A
1172	8907/0005:0277	4400-4045-0504	Širvintų r. sav. Žarnavagių k. 5
1173	8901/0005:0256	4400-0720-3887	Širvintų r. sav. Žemųjų Viesų k.
1174	8907/0003:0051	4400-2111-2234	Širvintų r. sav., Papiernios k.

Priedas 2. Laisvos valstybinės žemės plotų, patenkančių į magistralinių dujotiekių vietovės klasių teritorijas, sąrašas

Laisvos valstybinės žemės ploto Nr.	Centro koordinatė	Kadastro vietovė
1	X=6095436.79 Y=572954.49	Vičiūnai
2	X=6095696.46 Y=571886.19	Vičiūnai
3	X= 6095134.66 Y= 569309.62	Jauniūnai
4	X= 6094482.68 Y= 568470.86	Jauniūnai
5	X= 6094585.55 Y= 568317.72	Jauniūnai
6	X=6093940.14 Y=566961.53	Jauniūnai
7	X=6093950.43 Y=566743.58	Jauniūnai
8	X= 6093764.84 Y= 566506.77	Jauniūnai
9	X= 6093668.86 Y= 566884.80	Jauniūnai
10	X=6093390.85 Y=566398.77	Jauniūnai
11	X=6093289.64 Y=565945.08	Jauniūnai
12	X=6092938.17 Y=565557.60	Jauniūnai
13	X=6092921.95 Y=565830.95	Jauniūnai
14	X= 6091923.25 Y= 563484.71	Jauniūnai
15	X= 6091835.77 Y= 563540.87	Jauniūnai
16	X= 6091755.63 Y= 6091755.63	Jauniūnai
17	X=6091632.38 Y=563367.83	Jauniūnai
18	X=6107687.93 Y=556023.28	Akmeniai
19	X=6106750.72 Y=556082.47	Akmeniai
21	X=6105648.76 Y=556176.52	Akmeniai
22	X=6105503.18 Y=556882.03	Akmeniai
23	X=6105532.38 Y=557010.83	Akmeniai
24	X=6105340.34 Y=557407.09	Akmeniai
25	X=6105001.86 Y=557503.52	Akmeniai

26	X=6104637.13 Y=557812.68	Akmeniai
27	X=6103976.87 Y=558190.22	Akmeniai
28	X=6103769.05 Y=558236.01	Akmeniai
29	X=6103335.81 Y=558393.37	Akmeniai
30	X=6103256.51 Y=557997.32	Akmeniai
31	X=6103150.65 Y=558125.46	Akmeniai
32	X=6102933.90 Y=558172.91	Akmeniai
33	X=6102411.85 Y=558038.09	Akmeniai
34	X=6102424.32 Y=558382.15	Akmeniai
35	X=6102100.93 Y=558466.91	Akmeniai
36	X=6101919.88 Y=558804.70	Akmeniai
37	X=6101727.25 Y=558987.45	Akmeniai
38	X=6101497.43 Y=558675.06	Akmeniai
39	X=6101243.53 Y=559140.66	Akmeniai
40	X=6101237.24 Y=559040.07	Akmeniai
41	X=6101105.40 Y=559496.54	Akmeniai
42	X=6100899.75 Y=559640.03	Akmeniai
43	X= 6100308.55 Y= 559948.57	Akmeniai
44	X= 6100005.45 Y= 559869.70	Akmeniai
45	X= 6099769.17 Y= 560194.32	Motiejūnai
46	X= 6098848.94 Y= 560726.39	Motiejūnai
47	X= 560726.39 Y= 561144.61	Motiejūnai
48	X= 6097204.95 Y= 562049.15	Motiejūnai
49	X= 6096787.85 Y= 562144.35	Motiejūnai
50	X= 6096561.64 Y= 562317.88	Motiejūnai
51	X= 6095499.35 Y= 561949.52	Motiejūnai

52	X= 6095816.77 Y= 562678.96	Motiejūnai
53	X= 6095778.34 Y= 562911.29	Motiejūnai
54	X= 6095872 Y= 563099.58	Motiejūnai
55	X= 6095652.66 Y= 563303.69	Motiejūnai
56	X= 6095675.21 Y= 563493.83	Motiejūnai
57	X= 6095623.20 Y= 563517.68	Motiejūnai
58	X= 6095390.14 Y= 563390.32	Motiejūnai
59	X= 6095347.10 Y= 563617.83	Motiejūnai
60	X= 6095225.16 Y= 562968.71	Motiejūnai
61	X= 6094983.68 Y= 563077.60	Motiejūnai
62	X= 6094610.84 Y= 562799.98	Motiejūnai
63	X= 6093907.93 Y= 562720.64	Motiejūnai
64	X= 6093938.29 Y= 562892.45	Motiejūnai
65	X= 6094086.02 Y= 563329.33	Motiejūnai
66	X= 6093805.16 Y= 563331.10	Motiejūnai
67	X= 6093516.80 X= 562749.09	Motiejūnai
68	X= 6093440.44 Y= 562740.33	Motiejūnai
69	X= 6093323.27 Y= 562747.53	Motiejūnai
70	X= 6092998.63 Y= 563176.97	Motiejūnai
71	X= 6092916.50 Y= 563002.88	Motiejūnai
72	X= 6092825.71 Y= 563363.59	Motiejūnai
73	X= 6091250.90 Y= 563247.56	Bartkuškis
74	X= 6091001.86 Y= 563164.67	Bartkuškis
75	X= 6090711.17 Y= 563139.70	Bartkuškis
76	X= 6090245.87 Y= 563308.48	Bartkuškis
77	X= 6090082.30 Y= 562980.95	Bartkuškis

78	X= 6089653.97 X= 563600.43	Bartkuškis
79	X= 6089196.71 Y= 563939.73	Bartkuškis
80	X= 6088822.58 Y= 564022.93	Barskūnai
81	X= 6089063.79 Y= 563174.49	Barskūnai
82	X= 6088127.57 Y= 562585.99	Barskūnai
83	X= 6086784.26 Y= 562571.50	Bartkuškis
84	X= 6086588.53 Y= 562315.34	Bartkuškis
85	X= 6086682.86 Y= 562126.91	Bartkuškis
86	X= 6086585.71 Y= 561467.85	Bartkuškis
87	X= 6086502.95 Y= 561173.38	Bartkuškis
88	X= 6087131.06 Y= 560809.77	Bartkuškis
89	X= 6086425.69 Y= 559981.32	Bartkuškis
90	X= 6086322.01 Y= 559445.07	Bartkuškis
91	X= 6086278.95 Y= 559329.93	Bartkuškis
92	X= 6084891.80 Y= 558787.67	Bartkuškis
93	X= 6084805.47 Y= 558720.00	Bartkuškis
94	X= 6084882.11 Y= 558547.03	Bartkuškis
95	X= 558547.03 Y= 558303.45	Bartkuškis
96	X= 6084046.98 Y= 557285.92	Bartkuškis
97	X= 6086870.43 Y= 563169.71	Barskūnai
98	X= 6087339.06 Y= 563125.83	Barskūnai
99	X= 6087698.45 Y= 563296.17	Barskūnai
100	X= 6088733.63 Y= 563208.06	Barskūnai
101	X= 6088659.26 Y= 564583.90	Barskūnai
102	X= 6088665.20 Y= 565128.82	Barskūnai
103	X= 6088754.49 Y= 565375.11	Barskūnai

104	X= 6088591.78 Y= 565542.91	Barskūnai
105	X= 6088125.36 Y= 565619.01	Barskūnai
106	X= 6088027.06 Y= 566079.67	Barskūnai
107	X= 6087589.97 Y= 566487.09	Barskūnai
108	X= 6087347.04 Y= 566441.65	Barskūnai
109	X= 6087476.88 Y= 566843.59	Barskūnai
110	X= 6087280.01 Y= 566902.45	Barskūnai
111	X= 6086878.32 Y= 567218.74	Barskūnai
112	X= 6086653.95 Y= 567042.74	Barskūnai
113	X= 6086686.62 Y= 567450.52	Barskūnai
114	X= 6085994.07 Y= 567300.48	Barskūnai
115	X= 6085611.65 Y= 567719.59	Barskūnai
116	X= 6084832.95 Y= 567947.85	Barskūnai
117	X= 6084675.24 Y= 567824.25	Barskūnai
118	X= 6083460.30 Y= 566974.91	Bartkuškis
119	X= 6081437.66 Y= 554420.80	Kernavė
120	X= 6081277.00 Y= 554473.41	Kernavė
121	X= 6081295.56 Y= 554349.37	Kernavė

DETALŪS METADUOMENYS

Dokumento sudarytojas (-ai)	Lietuvos Respublikos energetikos ministerija 302308327, Gedimino pr. 38, LT-01104 Vilnius
Dokumento pavadinimas (antraštė)	DĖL ŠIRVINTŲ RAJONO SAVIVALDYBĖS TERITORIJOJE ESANČIŲ MAGISTRALINIŲ DUJOTIEKIŲ VIETOVĖS KLASIŲ TERITORIJŲ PLANO PATVIRTINIMO
Dokumento registracijos data ir numeris	2023-07-18 Nr. 1-235
Dokumento gavimo data ir dokumento gavimo registracijos numeris	–
Dokumento specifikacijos identifikavimo žymuo	ADOC-V1.0
Parašo paskirtis	Suderinimas
Parašą sukūrusio asmens vardas, pavardė ir pareigos	Giedrė Šeškevičienė, Vyriausiasis specialistas, Energetinio saugumo grupė
Sertifikatas išduotas	GIEDRĖ ŠEŠKEVIČIENĖ, Lietuvos Respublikos energetikos ministerija LT
Parašo sukūrimo data ir laikas	2023-07-17 11:39:31 (GMT+03:00)
Parašo formatas	XAdES-EPES
Laiko žymoje nurodytas laikas	–
Informacija apie sertifikavimo paslaugų teikėją	ADIC CA-B, Asmens dokumentu israsymo centras prie LR VRM LT
Sertifikato galiojimo laikas	2023-06-20 13:58:45 – 2026-06-19 13:58:45
Parašo paskirtis	Suderinimas
Parašą sukūrusio asmens vardas, pavardė ir pareigos	Daiva Brazdžiuvienė, Patarėjas, Teisės ir personalo grupė
Sertifikatas išduotas	DAIVA BRAZDŽIUVIENĖ LT
Parašo sukūrimo data ir laikas	2023-07-17 11:50:42 (GMT+03:00)
Parašo formatas	XAdES-EPES
Laiko žymoje nurodytas laikas	–
Informacija apie sertifikavimo paslaugų teikėją	EID-SK 2016, AS Certifitseerimiskeskus EE
Sertifikato galiojimo laikas	2020-05-27 14:17:09 – 2025-05-26 23:59:59
Parašo paskirtis	Suderinimas
Parašą sukūrusio asmens vardas, pavardė ir pareigos	Gediminas Karalius, pavaduojantis grupės vadovą Dainių Bražiūną, Energetinio saugumo grupė
Sertifikatas išduotas	GEDIMINAS KARALIUS, Lietuvos Respublikos energetikos ministerija LT
Parašo sukūrimo data ir laikas	2023-07-17 12:08:11 (GMT+03:00)
Parašo formatas	XAdES-EPES
Laiko žymoje nurodytas laikas	–
Informacija apie sertifikavimo paslaugų teikėją	ADIC CA-A, Asmens dokumentu israsymo centras prie LR VRM LT
Sertifikato galiojimo laikas	2023-03-21 11:59:35 – 2026-03-20 11:59:35
Parašo paskirtis	Suderinimas
Parašą sukūrusio asmens vardas, pavardė ir pareigos	Inga Žilienė, Viceministras
Sertifikatas išduotas	INGA ŽILIENĖ, Lietuvos Respublikos energetikos ministerija LT
Parašo sukūrimo data ir laikas	2023-07-17 13:39:33 (GMT+03:00)
Parašo formatas	XAdES-EPES
Laiko žymoje nurodytas laikas	–
Informacija apie sertifikavimo paslaugų teikėją	ADIC CA-B, Asmens dokumentu israsymo centras prie LR VRM LT
Sertifikato galiojimo laikas	2023-05-10 13:47:56 – 2026-05-09 13:47:56
Parašo paskirtis	Pasirašymas
Parašą sukūrusio asmens vardas, pavardė ir pareigos	Dainius Kreivys, Ministras
Sertifikatas išduotas	DAINIUS KREIVYS, Lietuvos Respublikos energetikos ministerija LT

DETALŪS METADUOMENYS

Parašo sukūrimo data ir laikas	2023-07-17 17:22:06 (GMT+03:00)
Parašo formatas	XAdES-T
Laiko žymoje nurodytas laikas	2023-07-17 17:22:13 (GMT+03:00)
Informacija apie sertifikavimo paslaugų teikėją	ADIC CA-B, Asmens dokumentu israsymo centras prie LR VRM LT
Sertifikato galiojimo laikas	2023-05-10 14:08:01 – 2026-05-09 14:08:01
Informacija apie būdus, naudotus metaduomenų vientisumui užtikrinti	"Registravimas" paskirties metaduomenų vientisumas užtikrintas naudojant "RCSC IssuingCA, VI Registru centras - i.k. 124110246 LT" išduotą sertifikatą "DBSIS, Informatikos ir ryšių departamentas prie Lietuvos Respublikos vidaus reikalų ministerijos, į.k.188774822 LT", sertifikatas galioja nuo 2022-05-19 16:48:06 iki 2025-05-18 16:48:06
Pagrindinio dokumento priedų skaičius	1
Pagrindinio dokumento pridedamų dokumentų skaičius	–
Pridedamo dokumento sudarytojas (-ai)	–
Pridedamo dokumento pavadinimas (antraštė)	–
Pridedamo dokumento registracijos data ir numeris	–
Programinės įrangos, kuria naudojantis sudarytas elektroninis dokumentas, pavadinimas	DBSIS, versija 3.5.73.2
Informacija apie elektroninio dokumento ir elektroninio (-ių) parašo (-ų) tikrinimą (tikrinimo data)	Atitinka specifikacijos keliamus reikalavimus. Certificate path validation failed for certificate (subject: GEDIMINAS KARALIUS, valid from: 2023-03-21 11:59:35). The certificate is revoked on 2023-06-30 01:41:45, but it must be valid on 2023-07-18 08:43:02. (Gediminas Karalius 2023-07-17 12:08:11)
Paieškos nuoroda	–
Papildomi metaduomenys	Nuorašą suformavo 2023-07-18 08:43:03 DBSIS